BANCA ROMÂNĂ PENTRU DEZVOLTARE
GROUPE SOCIÉTÉ GÉNÉRALE
Sucursala Județeană ARAD
Bd. Revoluției nr. 5-7
Telefon 253280

ADEVĂRUL
COTIDIAN INDEPENDENT ARAD

Anul XII, nr. 3094

Vineri, 1 septembrie 2000 ● 20 pagini ● 2500 lei ● e-mail: adevarul@arad.ro

BRAT Publicație auditată în semestrul II 1999 — Tiraj mediu zilnic vândut: 34.958

WEST BANK
ARAD, B-dul Revoluției nr. 88
TELEFON: 284.888; FAX: 285.202
Dobânzi depozite persoane fizice
(suma minimă 500,0 mil. lei)
1 lună - 35%
2 luni - 36%
3 luni - 37%

PROMISIUNI...

Promisiunea premierului Mugur Isărescu de a continua reforma și de a se abține de la politici populiste în anul electoral 2000 a fost deja pusă sub semnul întrebării de către adversarii săi politici. Cea mai recentă critică în acest sens a fost lansată. Meleșcanu l-a acuzat pe șeful Guvernului că folosește bani publici pentru a-și face campanie electorală și că încearcă mituirea pensionarilor - aluzie la anunțarea, de către Isărescu, a intenției de a contracta un împrumut extern pentru restructurarea sistemului de pensii. Acuzații sau cel puțin suspiciuni privind posibila folosire a fondurilor publice de către premier, în campania sa pentru alegerile prezidențiale, au mai fost formulate de PDSR și chiar de candidatul liberal la funcția numărul unu în stat, Theodor Stolojan.

Nu este pentru prima dată când formațiunile aflate la guvernare au fost acuzate că, în perioade preelectorale, uită de constrângerile economice și trec la măsuri menite a le da oamenilor iluzia unei vieți mai bune. Aceasta, însă, doar până la aruncarea în urnă a buletinelor de vot. Termenul de "mituire a populației" a fost lansat, pentru prima oară, de Ion Rațiu, candidatul la președinție al PNȚCD, în 1990. Rațiu a atras atunci atenția președintelui Iliescu și premierului Petre Roman, principalii lideri ai FSN, că măririle de salarii și valul de pensionări anticipate din primăvara anului 1990 nu aveau nici o justificare economică, fiind menite doar să câștige bunăvoința electoratului.

Ironia soartei face ca Petre Roman, premierul de atunci, să facă azi parte dintr-un guvern care se confruntă cu dificultăți din ce în ce mai mari la plata pensiilor, din cauza scăderii permanente a numărului de contribuabili la fondul de asigurări sociale și a creșterii accelerate a numărului pensionarilor, în toți acești zece ani. Guvernul actual intenționează să contracteze un împrumut de un miliard de dolari, despre care prim-ministrul spune că va fi folosit pentru restructurarea sistemului de pensii. Isărescu susține că, fără o restructurare imediată, sistemul riscă să nu mai facă față cheltuielilor.

(Continuare în pagina a 5-a)

ÎNCEPE ULTIMUL AN ȘCOLAR DIN ACEST MILENIU

Astăzi se dă startul ultimului an școlar al acestui mileniu. Cu emoții - pentru cei care aud clopoțelul pentru prima dată, cu regrete - pentru cei care se vor despărți de băncile școlii peste un an. Elevi, profesori, părinți, trăiesc cu toții fiorul unui nou început, al drumului încă nebătătorit. Peste 13.500 de preșcolari, 23.900 de elevi din ciclul primar, 26.000 de elevi de gimnaziu și peste 13.000 de liceeni își revăd colegii sau abia acum se întâlnesc. Oricum, este timp destul până la prima săptămână de vacanță, care începe în 27 octombrie.

Foto: ȘT. MATYAȘ

Tuturor elevilor, dascălilor și părinților, le dorim mult succes în noul an școlar

De astăzi CRESC PREȚURILE LA ENERGIA TERMICĂ ȘI GAZE NATURALE

Pag. 4

TRICOUL ROȘU & TRAFT

s.c. CENTROSOJA s.r.l. ARAD
CENTROSOJA
Str. Poetului 105-107
Tel. 270.408; 250.528
Vinde sămânță de grâu de cea mai bună calitate

MOBIL VENEZIA
■ MOBILIER MODERN LA COMANDĂ
■ AMENAJĂRI SPAȚII COMERCIALE
■ MATERIALE IMPORT
■ CALITATE SUPERIOARĂ
STR. VIȘINULUI NR. 74
TEL: 057/224885
092/777361

International House
Centrul de limbi moderne
Înscrieri: 04-08 sept 2000, orele 14-20
Data începerii cursurilor 11 sept 2000
Engleza Germana Spaniola
profesori calificați din SUA, Spania și Romania
Arad G. Coșbuc 1 tel/fax.: 057 257223
La cerere, organizăm cursuri speciale pentru firme

Corespondență din Danemarca, de la MIRCEA DORGOȘAN

O ȚARĂ ÎN CARE MĂRCILE ȘI DOLARII N-AU ... NICI O VALOARE!

Cum spuneam, delegația noastră este una oficială, ea fiind alcătuită din 28 de persoane, marea majoritate primari, delegație inclusă într-un foarte ambițios proiect danez de sprijinire a atât de firavei noastre democrații. De fapt, ceea ce se urmărește este de a se vedea la fața locului cam ce este sau ce ar trebui să fie democrația, în speță cea daneză, socotită - cel puțin după cum afirmă gazdele - una de referință, chiar între cele occidentale.

(Continuare în pagina a 4-a)

La Sala Polivalentă

TÂRGUL AGROMALIM - UN IMPORTANT EVENIMENT ECONOMIC PENTRU ARAD

Foto: ONORIU FÉLEA

Pag. 3

ASTĂZI PLEACĂ PRIMII SPORTIVI ROMÂNI LA SYDNEY

● Printre ei se află și cei șase reprezentanți ai Aradului

Pag. 15

Mafia deșeurilor sfidează Poliția

FURTUL CABLURILOR TELEFONICE DIN CUPRU A LUAT AMPLOARE

Pag. 6

ALGLASS
TÂMPLARIE DIN ALUMINIU SI P.V.C.
UȘI ȘI FERESTRE DIN PVC DECEUNINK-BELGIA
PREȚURI ȘI CALITATE DE EXCEPȚIE
Str. Roșiori nr. 26; Tel./Fax: 289053
Piața Spitalului Bl. 1D; Tel/Fax: 253868

CALENDAR

▼ Astăzi, Soarele răsare la ora 6 și 36 de minute și apune la ora 20 și 37 de minute.

▼ Au trecut 242 de zile din acest an. Au mai rămas 124 de zile până în 2001. ▼ **Praznicul zilei: Biserica ortodoxă**: Cuv. Simeon Stâlpnicul și mama sa Marta. Începutul anului nou bisericesc; **Biserica romano-catolică**: Egidiu; **Biserica greco-catolică:** Cuv. Simeon Stâlpnicul (+459). Începutul Anului Nou Bisericesc.

A venit BARZA!

La Arad: Ciobu Nicolae Eduard, Baidoc Ancuța Daniela, Nemeth Victor Emanuel, Giura Jeni Mihaela, Șirian Iasmin Raul, Dagău Denis Andrei, Popa Răzvan.

La Ineu: Cizmaș Dănuț, Panda Gianina.

AU PLECAT DINTRE NOI!

Rus Floare (1919), Husarik Ana (1955), Bora Flavia (1911), Gădărici Iovan (1922), Farcaș Marta (1936).

METEO

Vremea va fi în general instabilă. Cerul va prezenta înnorări mai accentuate în cursul zilei, când local se vor semnala ploi ce vor avea și caracter de aversă, însoțite izolat de descărcări electrice și intensificări de vânt. La deal, izolat, cantitățile de apă căzute pot fi însemnate.

Temperaturi maxime: 23 la 26°C. Temperaturi minime: 12 la 16°C.

Meteorolog de serviciu, ADELA TEODORESCU

HOROSCOP

Vineri, 1 septembrie

BERBECUL (21.03-20.04). Astrele vă susțin în demersurile pe care le faceți la serviciu pentru a vă consolida poziția și probabil că veți reuși acest lucru.

TAURUL (21.04-20.05). Opinia celor din jur față de persoana dvs. se îmbunătățește și puteți beneficia chiar de unele facilități din partea șefului.

GEMENII (21.05-20.06). E posibil ca în zilele următoare să apară unele probleme în plan personal și pentru a le preîntâmpina este bine să luați de pe acum măsurile care se impun.

RACUL (21.06-22.07). Aveți parte de o zi în care dacă nu sunteți suficient de atent și intransigent cu cine trebuie, unele lucruri vă pot scăpa de sub control.

LEUL (23.07-22.08). Vă aflați sub protecția astrelor astfel că veți fi ferit de întâmplări neplăcute în această zi.

FECIOARA (23.08-22.09). Se ivesc ocazii favorabile de a vă ameliora situația în plan profesional.

BALANȚA (23.09-22.10). Relația cu partenerul evoluează surprinzător de bine, meritul aparținând în egală măsură atât ființei dragi cât și dvs.

SCORPIONUL (23.10-21.11). Șeful știe de ce sunteți în stare, așa încât vă va fi destul de greu, dacă nu imposibil să-l impresionați în vreun fel.

SĂGETĂTORUL (22.11-21.12). În partenerul de viață găsiți un aliat de nădejde în cazul în care treceți prin momente dificile sau nu sunteți în stare să găsiți soluții la problemele care vi se pun.

CAPRICORNUL (22.12-19.01). Cei singuri se pare că nu simt nevoia de a-și găsi pe cineva, având în vedere modul în care se manifestă în prezența persoanelor de sex opus potrivite pentru a înfiripa o relație.

VĂRSĂTORUL (20.01-19.02). Îi ajutați cu plăcere pe colegii care nu sunt în stare să facă față problemelor cu care se confruntă. Uneori, în astfel de cazuri sunteți prea generos, mai ales că recunoștința unora dintre cei ajutați se lasă cam mult așteptată.

PEȘTII (20.02-20.03). Se pare că trăiți cu impresia că le știți pe toate. Că lucrurile nu stau chiar așa o veți simți astăzi cu vârf și îndesat!

MOCHETA

Arad, Piața Gării
Telefon 235221
Vinde și montează mochetă la prețuri cu o reducere de 10-20%

UTILITARE

PIEȚE, TÂRGURI Astăzi, este zi de piață agroalimentară la Curtici, Sebiș, Bata, Cermei, Zădăreni, Ghioroc, Săvârșin, Secusigiu, Sântana, Târnova, Zăbrani, Zerind. Tot astăzi au loc târguri săptămânale la Curtici, Sebiș, Cermei, Săvârșin, Secusigiu, Zerind.

FARMACIA DE SERVICIU Farmaciile **„Sinapis"**, B-dul Revoluției, nr. 88, lângă Noul Stil, telefon 282369, **„Noua Farmacie"**, str. Andrei Șaguna, nr. 15, telefon 948 sunt de serviciu cu program non-stop.

URGENȚE STOMATOLOGICE. Cabinetul din str. Crișan (în spate la Gionelli), program non-stop. Telefon: 253794. Cabinetul din B-dul Revoluției nr. 62, ap. 17, între orele 9,00-19,00. Telefon: 256665.

ÎNTRERUPERI DE CURENT: În municipiu - **Vineri**: Str. Lipovei, Păstorului, Zefir, Argeș, Cl. Radnei (p). Str. Lipovei, Constanța, Podgoriei (p). S.C. Feroneria S.A.

CONCERT

Filarmonica de Stat Arad, prezintă luni, 4 septembrie 2000, orele 19,00, la Sala Palatului Cultural un recital susținut de Cosmin Puican - contrabas și Lucia Parvanescu - pian. Din program puteți audia: J. S. Bach - Partita III (violina) - Bourrce și Gigo Sol; K. D. von Dittersdorf - concert Mi; Z. Fibișch - Poem; N. Paganini - Capriciu nr. 24 - Variațiuni; Massenet - Meditation (Thais); G. Bottessini - Fantezia „Sonnambulla".

CINEMATOGRAFE

Dacia: Familia Flinstones (SUA) 9,30; 11,45; 14,00; 16,00; 18,00; 20,00

Mureșul: Un gigolo de doi bani (SUA) 10,00; 12,00; 14,00; 16,30; 19,00

Arta: The Insider (SUA) 16,00; 19,00

Sala Mică: Nu deranjați (SUA) 15,30; 18,00

Progresul: Șapte ani în Tibet (SUA) 17,00. O viață mai puțin (SUA) 19,00.

Echipa de serviciu

MIRCEA CONTRAȘ
- secretar de redacție.
Bianca Felea,
Adela Homorâceanu,
Dina Rujan,
Ramona Vidulescu
– tehnoredactare computerizată.
Lucian Baltă,
Anca Bugariu,
Diana Duțu,
Doina Jurcă
– corectură.

PROGNOZA METEOROLOGICĂ PENTRU LUNA SEPTEMBRIE

CARACTERIZARE GENERALĂ

Temperaturile vor fi cele obișnuite pentru această lună. Cantitățile de precipitații vor fi în general normale, exceptând zonele de deal și de munte, unde cantitățile de apă căzute vor fi mai însemnate.

INTERVALE CARACTERISTICE

1-6.IX. La început vremea va fi schimbătoare. Cerul va fi mai mult noros în zonele de deal și de munte, unde vor cădea ploi cu caracter de aversă și se vor semnala descărcări electrice. Vântul va sufla moderat cu unele intensificări în zona montană. În celelalte zone cerul va fi variabil, iar ploile pe arii restrânse. În ultimele zile vremea va deveni în general frumoasă. Temperaturile minime vor fi cuprinse în început între 10° și 18° C, mai coborâte în depresiuni, iar în ultimele nopți între 4° și 14°C. Temperaturile maxime se vor situa între 18° și 28°C, mai ridicate în sudul extrem la început.

7-9.IX: Vremea va fi în general frumoasă, iar ploile izolate. Temperaturile minime vor fi cuprinse între 6° și 14°C, mai coborâte în depresiunile din estul Transilvaniei și nordul Moldovei, iar cele maxime se vor situa între 16° și 26°C, mai ridicate la sfârșitul intervalului în sud-vest.

10-15.IX. Vremea va fi predominant frumoasă și caldă. În vest vor fi posibile înnorări trecătoare, care vor favoriza ploi de scurtă durată. Temperaturile minime vor fi cuprinse în general între 9° și 15°C, iar cele maxime se vor situa între 22° și 32°C, izolat mai ridicate în sudul țării.

16-20.IX: Vremea va deveni în general instabilă și se va răci începând din nord-vestul țării. Cerul variabil va prezenta înnorări mai frecvente în nordul, centrul și estul țării, precum și la munte. Vor cădea ploi temporare ce pot avea și caracter de aversă. În zona de munte, la peste 1800 m altitudine, trecător precipitațiile vor fi și sub formă de lapoviță și ninsoare. Vântul va sufla moderat cu unele intensificări mai ales în sud-estul țării. Temperaturile minime vor fi cuprinse între 4° și 14°C, mai coborâte în depresiuni, unde vor exista condiții de producere a brumei, iar cele maxime se vor situa între 15° și 25°C, mai ridicate în ultimele zile în sud-vest.

21-30.IX: Vremea va fi în general frumoasă, dar răcoroasă noaptea și dimineața. Cerul va fi variabil cu unele înnorări în nord-estul țării, unde vor fi posibile ploi slabe, izolate. Temperaturile minime vor fi cuprinse între 2° și 12°C, izolat mai coborâte în depresiuni, unde vor exista condiții de producere a brumei, dar și mai ridicate pe litoral. Temperaturile maxime se vor situa între 17° și 27°C, mai ridicate în sud-vestul țării. În zonele joase, izolat se va semnala ceață.

„ADEVĂRUL" VĂ ASCULTĂ

La telefonul dimineții, 280944, între orele 9,00-12,00

● D-na Pârpăluță Viorica, domiciliată pe strada Episcopiei nr. 25 ne întreabă: „Băiatul meu a terminat școala profesională la Liceul 5 și mă interesează dacă beneficiază sau nu de ajutor de șomaj, chiar dacă nu a împlinit 18 ani." În această situație, băiatul trebuie să se adreseze Biroului de Ocupare și Formare Profesională din cadrul Agenției de Șomaj pentru a-și găsi un loc de muncă. În cazul în care ofertele de muncă nu-l mulțumesc, după 60 de zile de la absolvire va primi timp de nouă luni o alocație de integrare profesională în valoare de peste 300 de mii lei.

● Dl. Ciobanu Ghe., domiciliat în cartierul Confecții ne sesizează asupra următorului fapt: „În această zonă «mișună» haite întregi de câini și toată noaptea nu poți avea odihnă din cauza lor. Dacă ajungi mai târziu acasă ți-e și frică să mergi pe jos din cauza dulăilor. Deja e insuportabil și pe zi ce trece sunt parcă tot mai mulți. Rugăm pe cei responsabili să rezolve această problemă."

● Mai mulți pensionari se declară nemulțumiți datorită modificărilor intervenite în eliberarea abonamentelor de tramvai (subvenționate cu 50%), care se eliberează în doar trei puncte deși până acum se emiteau la toate chioșcurile. „Cerem să se revină la vechea procedură, pentru că acum se fac niște cozi interminabile la cele trei oficii, suntem bătrâni și nu mai putem să așteptăm atâta în picioare."

Redactor de serviciu S. A.

La telefonul după-amiezii, 280003, între orele 15-18

● **D-na Lucia Boar** ne semnalează următoarea situație: „Am domiciliul pe strada Făt Frumos 39, dar, din greșeală, de mai multă vreme figurez la Finanțe sub adresa Calea Aurel Vlaicu 210. Îmi plătesc impozitul regulat, trimestrial. S-a creat totuși o confuzie (nu datorită mie), imputându-mi-se neachitarea acestor taxe." Sperăm ca problema să își găsească, grabnic, rezolvarea.

Redactor de serviciu A. H.

CURSUL VALUTAR

- VALORI ÎNREGISTRATE IERI, 31 AUGUST 2000

Denumirea valutei	BNR	BCR		BRD		Banca Transilvania		Banca Agricolă		Bursa neagră	
		C	V	C	V	C	V	C	V	C	V
Dolar	22973	22865	23050	22800	23100	22680	23050	22800	23125	22700	22900
Marca	10514	10171	10568	10322	10564	10180	10440	10300	10550	10300	10500

ASOCIAȚIA COMERCIANȚILOR A IEȘIT ÎN LUME

Prin sentința civilă, Tribunalul Arad a aprobat înființarea Asociației comercianților din județul Arad, creată cu scopul de a proteja interesele legitime ale comercianților organizați conform legii din minicipiul și județul Arad. La conferința de presă de ieri, Gelu Roman, președintele asociației, a precizat că aceasta va reprezenta doar comercianții „corecți", adică „cei care au autorizațiile la zi și respectă cadrul legal". Asociația va proteja interesele membrilor comercianți, o forță economică considerabilă în Arad și județ în relațiile cu autoritățile statului, cu administrația locală, cu organele de control guvernamentale și neguvernamentale, ca de exemplu Oficiul Județean pentru Protecția Consumatorilor, Garda Financiară, Poliția Economică, Direcția Muncii, Inspectoratul pentru Protecția Muncii ș. a. m. d.

Asociația comercianților are 57 de membri fondatori din Arad, Ineu, Sebiș, Almaș, Lipova. La prima ședință a Asociației Comercianților a fost ales comitetul director și a fost stabilită cotizația de intrare în asociație (200.000 de lei) și cotizația anuală (500.000 lei). „Vom crea o bază de date pentru membri, cu oferte de mărfuri, informații despre parteneri, despre comercianții-problemă, un fel de listă neagră a comercianților și lucrătorilor din comerț, vom oferi garanții pentru cei care desfășoară relații comerciale cu alte județe sau alte țări" a precizat Gelu Roman.

Până la sfârșitul anului, pentru a-și face cunoscute obiectivele, Asociația va edita un pliant și va organiza și „Balul comercianților".

Adresa Asociației comercianților este: Str. Feleacului f. n. (Complex Jackson). Persoană de contact - dl. Daniel Ciucuriță (270874 sau 094-628580).

DORU SAVA

AGENȚIA PENTRU DEZVOLTARE REGIONALĂ, REGIUNEA V VEST

Scoate la concurs în data de 16 septembrie 2000, pentru sediul din Arad, următorul post:

● **1 post de inspector de specialitate** în cadrul serviciului „Monitorizare programe și proiecte de dezvoltare".

Cerințe generale:

- Studii superioare, se preferă cele economice, și experiență în activitatea economică
- Cunoștințe bune de operare pe calculator
- Cunoașterea unei limbi de circulație internațională
- Domiciliul stabil în Arad
- Pentru bărbați, stagiul militar satisfăcut

Se oferă:

- Salarizare atractivă
- Condiții de lucru atractive
- Posibilități de specializare și perfecționare profesională în domeniu, excelente posibilități de cooperare la nivel regional și internațional

Termen de înscriere: 11 septembrie 2000.

Pentru relații suplimentare privind condițiile de înscriere, vă rugăm să vă adresați filialei ADR V Vest din Arad, str. Unirii nr. 19, tel. 057-280266. Persoană de contact: Răzvan Bâra.

(1515830)

VREI, NU VREI, ÎNCEPE ȘCOALA

Nu știu dacă copiii mai așteaptă cu bucurie sau nu prima zi de școală. Cert este că acum ea începe, fără greș, la 1 septembrie. La Nădlac, Șeitin și Semlac, pregătirile erau, ieri, pe ultima sută de metri: o bancă nevopsită ici, o tablă dincolo, un geam, două de spălat.

La Semlac, cei mai norocoși sunt preșcolarii: lucrările de la grădiniță erau finisate. La școală, încă se mai lucra la fațadă, dar sălile de clasă erau pregătite pentru începutul de an școlar. Domnul director Gheorghe Cociuba ne-a spus că materialele sunt din partea primăriei, iar mâna de lucru a asigurat-o școala, prin angajații săi. Spre surprinderea noastră, am găsit aici și o sală foarte mare de sport, dar care nu poate fi utilizată iarna, cel puțin deocamdată, din lipsa unei surse de încălzire.

Școala din Șeitin ne-a întâmpinat cu miros de diluant și vopsele. Aici nu s-a mai lucrat de vreo 35 de ani. Primăria a alocat anul acesta 20 milioane, părinții au strâns și ei vreo trei milioane și jumătate și s-a trecut la treabă. S-au vopsit și zugrăvit sălile de clasă și băncile, au fost instalate patru sobe noi și reparate altele. Mâna de lucru au asigurat-o părinții și câțiva meșteri. Dacă la

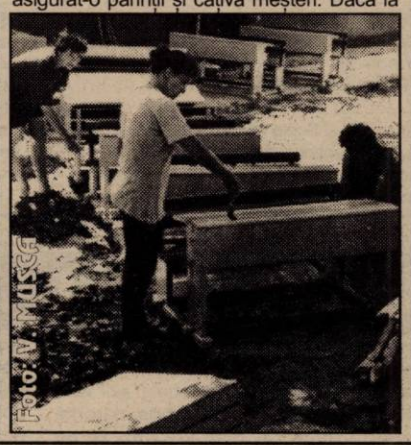

clădirea cu clasele I-IV totul pare a fi OK, la cel de al doilea corp (cl. V-VIII) sunt câteva probleme. Clădirea are peste 100 de ani - ne spune directorul școlii, Mircea Borchiș - iar structura de rezistență a unei aripi pare să cedeze. E un spațiu nefolosit, ne spune interlocutorul nostru, din cauza pericolului de prăbușire. Școala și primăria speră să obțină fonduri PHARE pentru a construi un nou corp.

La Liceul „J. G. Tajovsky" din Nădlac s-au făcut reparații și investiții în valoare de 800 de milioane. S-a reparat instalația de încălzire, de apă, s-au zugrăvit și vopsit sălile de clasă, s-a schimbat, unde era nevoie, mobilierul.

Rămâne încă pe ordinea de zi: dotarea tehnică a școlilor și lipsa cadrelor didactice. Dacă la învățământul primar și preșcolar toate cele trei unități au personal calificat, în învățământul gimnazial se lucrează încă cu suplinitori, în special la limbile străine.

M. A.

Acaparat de scena politică, dedicat apoi vieții religioase

VALENTIN VOICILĂ REVINE, ACUM, ÎN TEATRU

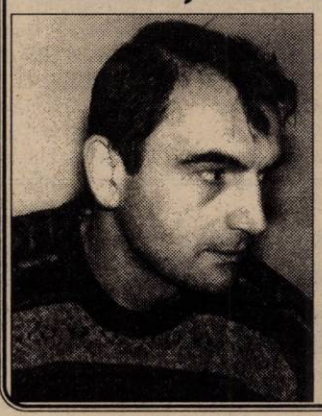

După o absență de zece ani din Teatrul de Stat Arad, controversatul actor Valentin Voicilă revine pe scena arădeană. „Talentul său va fi cu siguranță un câștig pentru spectacolele stagiunii 2000 - 2001, spectacole în care Valentin Voicilă va juca roluri de refe-rință", ne-a spus directorul Teatrului de Stat, Ion Văran.

C. L.

Deși sunt în joc aproape 25.000 de dolari

O LICITAȚIE S-A AMÂNAT DIN LIPSĂ DE OFERTANȚI

Zilele trecute, la Agenția județeană de ocupare și formare profesională (AJOFP) Arad ar fi trebuit să aibă loc „licitația pentru programe de măsuri active în favoarea disponibilizaților colectiv".

„Licitația nu a avut loc deoarece la secțiunea „consultanță în domeniul IMM-urilor" au fost prezentate doar două caiete de sarcini și nu trei precum prevede legea, iar la secțiunea cursuri de calificare confecționeri îmbrăcăminte nu s-a făcut decât o ofertă (din minimum două)", ne-a declarat d-na L. Brădean, șef Birou măsuri active în cadrul A.J.O.F.P.

Aceste proiecte sunt finanțate din fonduri PHARE: 20.000 de dolari se alocă pentru consultanță și 4700 de dolari pentru cursurile de calificare. Banii de care am amintit nu se vor pierde deoarece AJOFP a stabilit că zilele următoare va avea loc o altă licitație.

N. OPREAN

TÂRGUL AGROMALIM - EVENIMENT ECONOMIC IMPORTANT PENTRU ARAD

Ieri, la Sala Sporturilor și-a deschis porțile cea de-a XI-a ediție a târgului internațional de agricultură și industrie alimentară, AGROMALIM. Sunt prezente 50 de firme care expun produse agricole, utilaje agricole din industria alimentară, îngrășăminte chimice, produse fitosanitare, de uz veterinar, furaje etc. Ca o noutate, în paralel cu Agromalim se desfășoară și expoziția de flori și unelte pentru curte și grădină, GARDENIA.

„Agromalim este o întâlnire deja tradițională a agenților economici din Arad și din țară, fiind un eveniment economic important pentru orașul nostru", a spus, în deschidere, Nicolae Băcanu, președintele Camerei de Comerț, Industrie și Agricultură Arad.

Pe parcursul celor cinci zile de expoziție sunt organizate conferințe susținute de specialiști în domeniu, pe teme specifice.

Mâine, în Ziua Zootehniei, vor fi expuse 35 de bovine de elită, aparținătoare unor crescători particulari și ale unor asociații din județ. Cea mai frumoasă vacă de lapte va primi titlul de Miss Arad, iar proprietarul ei un premiu acordat de organizatorii târgului: CCIA, Asociația Crescătorilor de Taurine, Oficiul Județean pentru Consultanță Agricolă.

G. K.

La Lipova

A FOST GĂSIT UN PROIECTIL DE ARTILERIE

Zilele trecute, la Lipova, pe malul râului Mureș a fost găsit un proiectil neexplodat de artilerie de calibrul 76 mm. Proiectilul a fost descoperit de un pescar aflat pe malul Mureșului, acesta fiind probabil cea mai serioasă captură din viață... Bomba a fost luată de către Inspectoratul de Protecție Civilă Arad și urmează a fi distrusă.

B. O.

DOI COPII ACCIDENTAȚI GRAV

■ Miercuri, în jurul orei 19,40, pe raza comunei Livada, **Someșan Ionel**, de 37 ani, din Livada, în timp ce conducea autoturismul AR-03-SLD, a surprins și accidentat grav pe minorul **Mateș Bogdan**, de 7 ani, din aceeași localitate. Acesta, jucându-se pe marginea drumului, a intrat brusc în fața autoturismului.

■ În aceeași zi, la orele 8,30, în Piața Gării din municipiul Arad, minorul **Sârb Raul**, de 13 ani, din Arad, în timp ce circula pe bicicletă, nu a respectat semnificația culorii roșii a semaforului electric și a intrat în partea laterală a unui tramvai. În urma impactului, băiatul a fost accidentat grav.

În Vama Nădlac

ÎNCERCĂRI DE FLUIDIZARE A TRAFICULUI

În Vama Nădlac situația a intrat, oarecum, în normal. Lt. col. **Dan Pârvu**, șeful PCTF Nădlac, ne-a declarat că de miercuri dimineața se lucrează în ritm obișnuit. În oraș șoseaua era descongestionată și se circula fluent pe ambele sensuri. Înainte de intrarea în Nădlac mai era un șir de TIR-uri cărora li se permitea să plece în mod organizat, din oră în oră, pe măsură ce vameșii vămuiau autotrenurile aflate în punctul vamal. Miercuri, în intervalul 7-14 au fost controlate 117 TIR-uri. Un control durează, în medie, 6-8 minute. Lt. col. Pârvu a menționat că de un an de zile nu s-a mai înregistrat un asemenea blocaj în vama Nădlac.

T. M.

AFLĂM DE LA POLIȚIE

* **Reținut pentru furt.** Polițiștii arădeni l-au reținut și introdus în arestul unității, pe bază de ordonanță de reținere, pe **Stoica Alexandru**, de 37 ani, din Arad. În noaptea de 26/27.08.a.c. acesta a sustras din incinta Complexului „Jackson" din Arad, produse alimentare în valoare de 609.000 lei. Urmează a fi prezentat Parchetului, în vederea emiterii mandatului de arestare preventivă.

* **În stare de ebrietate. Mircea Gelu-Constantin**, de 31 ani, din Șagu, a fost depistat conducând un autoturism în stare de ebrietate. Este cercetat de Poliție.

* **Lipsă la cântar.** Poliția îl cercetează în stare de libertate **Rac Doru-Viorel**, de 27 ani, din Arad, vânzător la S.C. „Octavia Ma" SRL Arad. Acesta a fost depistat vânzând produse alimentare cu lipsă la cântar.

* **Motoretă neînmatriculată. Oros Emil**, de 22 ani, din Arad, a fost depistat conducând pe drumurile publice o motoretă neînmatriculată și fără a poseda permis de conducere. Este cercetat în stare de libertate.

„ÎMPREUNĂ", LA ARAD...

Ieri, au început la Arad, lucrările simpozionului internațional „Împreună" organizat de cercul cultural „Banat-Ja" România, în colaborare cu organizația Otto Benecke Stiftung, Germania.

„Banat-Ja" reprezintă atât tinerii de etnie germană din țara noastră cât și pe cei de alte naționalități, vorbitori de limbă germană. Organizații similare sunt în Bielorusia, Kazachstan și Slovacia.

Simpozionul, aflat la a șasea ediție, se desfășoară pentru a doua oară în Arad (prima dată, în 1997). Duminică va avea loc tradiționala sărbătoare de kirchweih, la liceul A. M. Guttenbrunn din Aradul Nou, începând cu ora 9,00. Lucrările simpozionului se vor încheia luni, 5 septembrie.

M. ARDELEAN

PE ȘOSELE

În cursul zilei de miercuri, au fost controlate și testate radar un număr de 1.912 autovehicule și, ca urmare, au fost reținute șapte certificate de înmatriculare pentru defecțiuni tehnice, au fost aplicate 198 amenzi în valoare de 18.751.000 lei și s-au ridicat în vederea suspendării cinci permise de conducere, din care două pentru conducere sub influența băuturilor alcoolice. A fost cazul lui **Căiteanu Leonard**, de 20 ani, cu auto 5-AR-2818 și **Bak Zoltan**, de 41 ani, cu auto AR-01-JML, ambii din Arad.

TĂIERI ILEGALE DE ARBORI

Poliția cercetează în momentul de față mai multe persoane pentru tăieri ilegale de arbori. Printre aceștia se numără **Dobrița Ioan-Petru**, de 31 ani, din Corbești, care a sustras lemn de cireș în valoare de 4.833.000 lei din pădurea Ocolului Silvic Săvârșin; **Dalca Lazăr**, de 43 ani, din Roșia Nouă, care în 14.08.a.c. a tăiat ilegal și sustras lemn de cireș din pădurea Ocolului Silvic Săvârșin, în valoare de 7.376.000 lei; **Ancaș Marin**, de 47 ani, din Pescari, care în cursul lunii iunie a.c. a tăiat ilegal și a sustras opt arbori - gorun - în valoare de 15.000.000 lei, din pădurea lui Dan Pavel, din aceeași localitate; **Valea Ioan**, de 48 ani și **Colompar Niculae**, de 53 ani, ambii din Chereluș, care în 29.08.a.c. au tăiat ilegal și sustras din pădurea comunei Sintea-Mare material lemnos în valoare de 5.000.000 lei.

UN CALCULATOR IN RATE CADOU LA CONECTARE

SISTEM TQ
CU CONECTARE INTERNET

Pana la 25 septembrie, aboneaza-te la Xnet prin CGGGC SRL si vei primi un calculator Intel Easton cu Procesor Mendocino 566 Mhz in rate lunare fixe in valoare de 1 000 000 lei pe luna pentru persoane fizice pe o perioada de 2 ani, cu avans de doar 10%! Oferta este valabila pentru oricare dintre abonamentele Xnet.

Un abonament Xnet contine servicii de baza, la care puteti adauga unul sau mai multe servicii optionale. In plus, Xnet va ofera o saptamana de proba, fara plata si fara obligatii.

CG & GC
Solutii IT Complete Pentru Biroul Dumneavoastra

TRIUNGHIUL OFERTELOR + Xnet

BUCUREȘTI: 410 54 58, 410 54 67; CLUJ-NAPOCA: 064-192 822; CONSTANȚA: 041-694 021; CRAIOVA: 051-416 461, 051-411 368; ARAD: 057-238 565; BAIA-MARE: 062-431 382;

dealer

Internetul la puterea X
Xnet
www.xnet.ro

Triunghiul Ofertelor Xnet: Preturile mari dispar, calitatea ramane.

De astăzi CRESC PREȚURILE LA ENERGIA TERMICĂ ȘI LA GAZE NATURALE

Prețurile la energia termică și la gaze naturale se vor majora de azi, după ce tarifele de transport cu metroul și cu trenul s–au majorat la sfîrșitul săptămînii trecute.

Guvernul a aprobat creșterea prețului național de referință pentru energia termică furnizată populației, la 350.000 de lei/gigacalorie, cu TVA, de la 280.000 de lei, inclusiv TVA.

Și prețul gazelor naturale va crește, de la 1 septembrie, cu 16%, la 1.272 de lei/metru cub, de la 1.100 de lei, potrivit unui ordin semnat de ministrului Industriei și Comerțului, Radu Berceanu. Prețul este stabilit la un curs al dolarului de 20.500 de lei și nu include TVA. Prețul din contractele cu consumatorii direcți va fi negociabil. Ultima majorare a prețului la gaze naturale a avut loc la 1 iunie, de la 900 de lei la 1.100 de lei/metru cub, ca urmare a creșterii TVA la 19%.

PREA FERICITUL PĂRINTE TEOCTIST ÎI ÎNDEAMNĂ PE PĂRINȚI SĂ-ȘI TRIMITĂ COPIII LA ȘCOALĂ

Prea Fericitul Părinte Teoctist, Patriarhul Bisericii Ortodoxe Române (BOR), îi îndeamnă pe părinții copiilor care vor începe, astăzi, un nou an școlar, "să încerce să treacă peste greutățile vieții și să facă tot ce le stă în putință pentru ca fiii și fiicele lor să poată începe sau continua studiile în bune condiții", se arată în mesajul Prea Fericitului Părinte Teoctist, la deschiderea anului școlar 2000-2001. "În pragul noului mileniu, nu lăsați copiii fără știință de carte. Este nevoie, iubiții mei, ca tinerii noștri, viitorul neamului nostru, să dobîndească lumina cărții care să-i ferească de multe ispite și false amăgiri", a arătat Părintele Teoctist, în mesajul său.

De asemenea, Patriarhul BOR îi îndeamnă pe elevi la învățătură, considerînd că știința de carte este o hrană spirituală necesară, așa cum "pîinea noastră cea de toate zilele" este hrana trupească. Începerea anului școlar odată cu cel bisericesc arată legătura care trebuie să existe între Biserică și școală, între religie și știință, între credință și viață.

Pentru autostrada Nădlac - Timișoara - Sibiu

DEOCAMDATĂ NU SUNT BANI

Ministerul transporturilor intenționează să construiască, începînd din 2001, autostrăzi pe tronsoanele Nădlac-Timișoara-Deva-Sibiu, însă, în prezent, acest lucru nu este posibil din cauza lipsei resurselor financiare, a precizat ministrul transporturilor. Pentru construcția unui kilometru de autostradă în zona de șes este necesară suma de șase milioane de dolari, iar în zona de munte un kilometru de autostradă ajunge la 10 - 15 milioane de dolari.

Anca Boagiu a declarat că investițiile în construcția de autostrăzi reprezintă o prioritate a Ministerului Transporturilor, în contextul în care modernizarea infrastructurii este una din condițiile pentru aderarea la Uniunea Europeană.

STOLOJAN L-AR ACCEPTA CA PREMIER PE ISĂRESCU

Candidatul PNL la președinție, Theodor Stolojan, a afirmat, joi seară, într-o emisiune televizată, răspunzînd unei întrebări, că, în cazul în care ar deveni președinte, l-ar accepta ca prim-ministru pe Mugur Isărescu.

Stolojan a spus că nu l-a criticat niciodată pe Isărescu în legătură cu folosirea resurselor bugetare guvernamentale în campania electorală. "I-am dat doar un sfat prietenesc: să fie atent la conflictul de interese și la aparența unui conflict de interese", a spus Stolojan, adăugînd că în România aceste concepte nu sunt definite clar. El a dat ca exemplu faptul că, în orice țară civilizată, nu este permis ca primul-ministru să folosească mașina Guvernului pentru a participa la o întrunire electorală.

O ȚARĂ ÎN CARE MĂRCILE ȘI DOLARII N-AU ... NICI O VALOARE!

(Urmare din pagina 1)

Apropo de primari: sincer să fiu, pe unii i-am cunoscut din auzite, iar pe alții direct, dar oarecum sumar, statul alături atâtea zile dându-mi prilejul să descopăr și o altă față a acestora, neoficială dacă se poate numi așa, o față profund umană și foarte prietenoasă. Și, spre exemplificare aș alege la întâmplare doar câteva nume sperând că n-o să-i supăr pe ceilalți, oameni ca **primarul de Chișineu Criș - GHEORGHE BURDAN, cel de Macea - IOAN MERCEA, un insolit cântăreț din frunză care i-a încântat pe danezi cu acest dar, cel de Brazii - VASILE MARIȘ, inepuizabil în a crea atmosferă și în a face glume sau pe cel de Lipova - PETRU GHERMAN,** pe care l-am lăsat intenționat la urmă spre a sublinia nedreptatea care i s-a făcut de către prefectul NILĂ ce lăsase să se înțeleagă - atunci, când cu dandanaua aceea de incendiu din Radna - că primarul din Lipova în loc să-și facă datoria ar fi stat pe la restaurant. Adică la băutură, mai pe șleau. O insinuare total nefondată, omul - după cum ne-am convins - suferind de multe și nepunând gura pe băutură de un an de zile, el luând în fiecare dimineață, chiar și aici în Danemarca, un pumn de tot felul de prafuri. Și atunci? Pentru ce aruncăm cu pietre? Doar așa, ca să vadă lumea ce tari suntem?

Dar, să revenim la ținta călătoriei noastre, Danemarca sau Danmark (Denmark, cum pronunță danezii): o țărișoară de vreo 5 ori mai mică decât România și cu o populație ce nu depășește 5,6 milioane suflete, majoritatea zdrobitoare - 94% - danezi. La intrare - prima surpriză: deși eram la sfârșitul lui august, în Danemarca recoltatul grâului era în ... toi, cât despre cel al porumbului, nici vorbă să începapă. Explicația ne-au oferit-o chiar gazdele: **aici vara se prelungește până în septembrie, datorită temperaturii care rar coboară sub 20 de grade!** Și o altă curiozitate: contrar părerii cvasigenerale **în Danemarca iarna este mult mai ... ușoară decât în România, termometrul în acel sezon coborând arareori sub -5°!** „Cheia" acestui paradox: deși este situată în nordul Europei, Danemarca este protejată de două mări: în stânga de Marea Nordului și în dreapta de Marea Baltică, mări care funcționează - pentru Danemarca - ca un fel de perdea de protecție în calea curenților reci din nord.

Un al doilea lucru care te frapează de cum pășești în Danemarca sunt sutele de ferme care se înșiruie de-a lungul autostrăzilor - Doamne, la ce distanță astronomică suntem, din acest punct de vedere, de danezi! - ferme în care tractorul și combina sunt prezențe obișnuite. Mai mult chiar, în ultimii ani în încercarea de a renunța la curentul electric obișnuit, care are un preț destul de piperat, unii s-au asociat cumpărându-și niște așa-zise mori eoliene, înalte cât o casă cu 4 etaje, care pot produce curent electric necesar - la un preț foarte convenabil - pentru 10-12 gospodării.

Pentru că am pomenit de bani nu pot să nu amintesc aici un episod oarecum comic: mulți dintre noi, de fapt toți, și-au luat cu ei și ceva mărcuțe pentru niscaiva cumpărături. Ei bine, odată ajunși în Danemarca am avut surpriza să constatăm că **„aici mărcile sau dolarii n-au nici o trecere. Respectiv, la cumpărături sau la alte plăți, singura monedă acceptată fiind coroana daneză"**. Evident, poți să schimbi mărcile sau dolarii, dar numai la bancă, la o paritate de aproximativ **4 coroane pentru o marcă germană, în Danemarca pur și simplu, neexistând piața neagră valutară!** Și asta nu pentru că ar fi interzis, ci pentru că oamenii s-au obișnuit să-și schimbe valuta doar la bănci. Iar aceasta se întâmplă, nu de azi și nici de ieri, ci, după cum ne mărturiseau gazdele noastre, de mai bine de 20 de ani! Normal că și noi a trebuit să ne conformăm obiceiului locului - **unde ești tu, Aradule, unde doar dacă deschizi geamul poți schimba câtă valută vrei!** - interesantă fiind și o altă chestiune: în Danemarca **comisionul pe care ți-l percep băncile este fix: 20 de coroane indiferent de suma pe care o schimbi.** Interesant și avantajos, în primul rând pentru omul de rând, dar, probabil că și pentru bănci care, orice s-ar zice, nu ies ele în pierdere.

Și așa am ajuns la **AALBORG** (localnicii pronunță OLBORG) reședința noastră pentru o săptămână, un oraș ceva mai mic ca Aradul, cu vreo 140.000 de locuitori și în care după ce ne-am lăsat bagajele în camere am făcut o primă incursiune soldată cu o altă surpriză: în oraș, bicicletele care sunt lăsate peste noapte în fața casei sunt neferecate, unele chiar cu pompa de aer atașată la ele; de asemenea, în zilele din urmă a început distribuirea unei noi cărți de telefon, carte pe care, dacă nu erai acasă, aducătorul ți-o lăsa fie pe pervazul ferestrei din stradă, fie înghesuită sub clanța de la ușă, **un gest, pentru noi, românii, să recunoaștem ... cam nebunesc!**

(Va urma)

★NOU★ NOU★ NOU★ NOU★

SOCIETATEA COMERCIALĂ B.T.A.S.® S.R.L.
2900 Arad, str. Poienei nr.3 Tel./fax. +40-57-259496
Mobil: +40-94577818, +40-94577819

PRODUCE DIN POLIESTER ARMAT CU FIBRĂ DE STICLĂ, URMĂTOARELE:

PLĂCI ONDULATE — profilate și drepte, transparente sau opace pentru acoperiri ușoare.

OBIECTE SANITARE: — chiuvete de baie și bucătărie, cădițe duș, căzi baie și căzi baie de colț, într-o gamă variată de culori și modele.

Toate produsele se pot executa și la culoarea preferată de client, pe bază de comandă, fiind utilizate materiale import Austria certificate ISO 9001 și ISO 14000.

Obiectele sanitare au o garanție de un an, de la data cumpărării.

Toate produsele se pot achiziționa în perioada august-septembrie direct de la sediul firmei, la preț de producător, cu ADAOS COMERCIAL 0.

Menționăm că pentru dumneavoastră în această perioadă avem CELE MAI MICI PREȚURI DE PE PIAȚĂ (PREȚURI PROMOȚIONALE)

VIZITAȚI-NE ȘI VĂ VEȚI CONVINGE!

(5550910)

New Opportunities at Leoni Wiring Systems Arad
18,000 employees in the world

Mam customers: Rover, Land Rover, General Motors, Porsche, Rolls Royce, Daimler Chrysler, Audi/VW

In Arad
We have started the production in May 1999
We manufacture wiring harnesses for Rover and Land Rover in UK

In present we are looking to employ personnel for the vacancy of

Administration Assistant

Responsabilities:
* control General Manager diary and appointments
* set-up and maintain contracts for certain facilities, e.g. Security, Cleaning
* maintain site Total Quality
* stationary control
* provide administration services to the Management Team
* controls administration of UK support and all visitors

Person specification:
* innitiative and strong motivation
* excellent English, spoken and written
* preferably University degree
* computer literate
* very good communication skills

If you are interested

Fill in an application form and attach one photo, your CV and a reference letter at our office in Str. Poetului nr. 105-107, Arad, until the 8th of September 2000.

This position is a posibility to join an important multinational company and offers excellent career opportunities. Our company is expanding and new opportunities will occur as production in Romania will increase within the next 18 months.

THE QUALITY CONNECTION
LEONI
Wire · Cable · Wiring Systems

Duminică, la Bucureşti
PUNR BATE PALMA CU PNR

După mai multe săptămâni de tatonări reciproce, liderii PUNR şi PNR au hotărât să convoace duminică, 3 septembrie, la Bucureşti, şedinţa comună a celor două Consilii Naţionale, pentru a gusta din şampania fuziunii.

Astfel, în văzul şi în aplauzele tututor, Valeriu Tabără se va îmbrăţişa cu Virgil Măgureanu. **„Probabil că şi la nivel judeţean - ne declară Ioan Moş, preşedintele PUNR Arad - se va opta pentru formula celor doi co-preşedinţi. Asta, până după alegeri. Apoi vom vedea câte prune avem în traistă şi vom trage concluziile care se impun. În ceea ce priveşte candidatul la Preşedinţie, s-ar putea să susţinem pe unul dintre cei deja lansaţi. Listele pentru Parlament le vom definitiva săptămâna viitoare."**

■■■

Toate bune şi frumoase numai că rămâne de văzut cum se va bate palma între Valeriu Tabără şi Virgil Măgureanu: nemţeşte, americăneşte sau româneşte? Nu e lucru puţin, deoarece nemţii îşi strâng bărbăteşte mâinile, privindu-se în ochi şi respectându-şi cuvântul dat. Americanii preferă să-şi bată palmele spunând „Give me five!" (dă-mi cinci). Dar dacă partenerul n-are toate cinci degetele? (La Arad, PUNR-ul are doi consilieri judeţeni, în timp ce PNR-ul n-are nici unul)...

În variantă dâmboviţeană, bătutul palmei are o valoare atât de simbolică încât este urmată invariabil, de bătutul obrazului... Aici nu se respectă nici înscrisurile notariale, cu angajamente în regulă, darămite un simplu gest!...

DORU SINACI

CDR 2000 exclude neparticiparea lui Mugur Isărescu în turul doi al „prezidenţialelor"

„Moderatorul" conferinţei de presă de ieri, a CDR 2000 Arad, a fost rectorul Aurel Ardelean, preşedintele Federaţiei Ecologice. Prima informaţie oficială oferită de către domnia-sa a fost aceea că directorul de campanie electorală a CDR 2000 Arad va fi Claudiu Cristea, vicepreşedinte al PNŢCD şi al Consiliului Judeţean. **„Claudiu Cristea are experienţa a două campanii electorale şi suntem siguri că va şti să coordoneze echipele în aşa fel încât să obţinem rezultate bune."**. În decurs de o săptămână, vor fi formate echipele de campanie şi vor fi supuse aprobării conducerii CDR 2000. ◆ Până acum, CDR 2000 Arad a reuşit să strângă 8000 de semnături pentru candidatura lui Mugur Isărescu, beneficiind şi de concursul asociaţiilor Civice. În plus, după modelul de la „centru" s-a deschis şi la Arad o listă a personalităţilor care îl susţin pe actualul premier. Cap de listă este prefectul Ovidiu Nilă, urmat de rectorul Aurel Ardelean. ◆ CDR 2000 va semna protocoale de colaborare cu mai multe asociaţii civice care aderă la principiile acestei alianţe. Aşa cum a precizat Gelu Roman, preşedintele UFD, Asociaţia Comercianţilor Arădeni a aprobat deja semnarea protocolului, susţinând candidatura lui Gelu Roman (care este preşedintele Asociaţiei) la un loc eligibil pe lista de deputaţi a CDR 2000 Arad.

FER se implică...

Constatând că sub masca autonomiei universitare, care nu beneficiază de o legislaţie clară, diverse universităţi emit statute proprii, neacademice, de-a dreptul periculoase, FER, în cadrul CDR 2000, va promova mai multe proiecte de legi menite să înlăture neajunsurile. Vor fi promovate proiecte de legi care să prevadă facilităţi sociale pentru tineri, elevi, studenţi.◆ În ceea ce priveşte dispersarea voturilor anti-Iliescu, datorită numărului mare de candidaţi, Claudiu Cristea a opinat că este exclus ca Mugur Isărescu să nu acceadă în turul doi la alegerile prezidenţiale.

SIMION TODOCA

Politica în lumea satului
NU SUNT BANI!...

– Vă interesează politica?

– Nu prea.

– Vă uitaţi la televizor, citiţi ziare?

– Da, mă uit la televizor şi citesc ziarul **„Adevărul"** de Arad.

– Ce ziceţi de felul cum se face politica în România?

– Nu intru tare la politică, nu-mi place.

– Şi totuşi, o părere trebuie să aveţi!

– Nu ştiu cum să explic. E slabă politica pe care o facem.

– De ce e slabă?

– Ştie toată lumea ce se întâmplă.

– Ce se întâmplă?

– Corupţie peste tot, fiecare face numai pentru el, la noi nu se gândeşte nimeni. Ce s-a făcut aici în ultimii 20 de ani? Nimic, absolut nimic. Totul se distruge.

– Sunteţi consilier local pentru Satu Mic. Ce faceţi dvs. pentru acest sat?

– Nimic. Nu pot să fac fiindcă nu-s bani. Fără bani ce poţi face?

– Ce ar trebui să facem să se îndrepte lucrurile?

– Ar fi bine să primim ajutor din partea judeţului. În acest an, noi, consilierii, am luat de două ori banii: în martie şi luna trecută. Nu sunt bani.

I. IERCAN

Ştefan Domokoş, pensionar, 58 ani, Satu Mic, com. Şilindia

PROMISIUNI...

☛ (Urmare in pagina 1)

Nici campania electorală din septembrie 1992 nu a fost lipsită de astfel de acuzaţii - de exemplu amînarea liberalizării unor preţuri, din toamna anului 1992 pentru primăvara anului următor. Dar anul electoral în care măsurile populiste au fost cel mai vehement acuzate - de către adversarii politici, dar şi de analiştii economici şi mai cu seamă de către organismele financiare internaţionale - a fost 1996.

Încercarea Guvernului de a menţine preţuri mici, îndeosebi la energie şi la produse alimentare, a dus la un deficit al balanţei comerciale de două miliarde de dolari (faţă de numai 500 milioane în 1994), iar largheţea cu care s-au cheltuit banii publici în 1996 a creat un deficit de trei ori mai mare decît cel convenit cu organismele financiare internaţionale. Orícum, FMI suspendase programul cu România tocmai din cauză că, în decursul vizitelor pe care le efectuaseră în 1996 la Bucureşti, reprezentanţii Fondului constataseră că ritmul reformelor era prea lent şi multe măsuri erau contrare celor convenite în acordul de împrumut.

Menţinerea unor preţuri scăzute la energie reprezenta o subvenţionare mascată a marilor întreprinderi de stat neeficiente, a căror restructurare sau - mai rău - închidere, nu era de dorit într-un an electoral. Aceste întreprinderi erau ajutate, prin posibilitatea de a cumpăra energie sub preţul de producţie. Statul importa petrol scump şi îl vindea pe piaţă mai ieftin, diferenţa de preţ fiind suportată de Bancorex. Efortul financiar suportat de bancă s-a ridicat la circa 500 de milioane de dolari care, adăugaţi la creditele neperformante şi la erorile de management din ultimii ani, au adus Bancorex într-o situaţie deosebit de dificilă, din care nu şi-a mai putut reveni.

În martie 1996, Parlamentul a votat, la iniţiativa Guvernului, o lege prin care Banca Naţională era obligată să deschidă linii de creditare în valoare de 1.100 de miliarde de lei (circa 300 de milioane de dolari, la cursul de atunci), pentru finanţarea campaniei agricole. Efectul legii asupra relansării agriculturii româneşti a fost minim. În plus, Banca Agricolă, prin care s-a derulat cea mai mare parte a creditelor, a intrat în dificultate din cauză că marii producători agricoli de stat, ineficienţi şi nerestructuraţi, n-au mai putut înapoia banii.

Experienţa anului 1996 arată că măsurile populiste, fără bază economică reală, luate în anii electorali, ajung să fie plătite din greu, de către populaţie, în anii imediat următori. Şi nici măcar nu garantează succesul electoral al formaţiunilor guvernamentale.

(MEDIAFAX)

Florin Remeţan, preşedintele PSDR Arad:
„POLITICA DE ALIANŢE ESTE APANAJUL BUCUREŞTIULUI"

La Bucureşti se duc negocieri în vederea realizării unei alianţe PDSR - PSDR. Este aproape sigur că aceste două formaţiuni vor candida la alegerile generale pe liste comune. În ceea ce priveşte perspectivele alianţei la Arad şi pretenţiile pe care le va emite PSDR în ceea ce priveşte viitoarele liste, proaspătul preşedinte, Florin Remeţan, ne-a declarat:

„Politica de alianţe este apanajul Bucureştiului şi vom da curs hotărârilor centrului. Relaţiile cu PDSR, cel puţin în ceea ce mă priveşte, au fost întotdeauna excelente. Despre negocieri nu poate fi încă vorba. Oricum, un lucru este sigur: vom colabora foarte bine, pentru a realiza un scor electoral cât mai mare. Sunt convins că nu vom fi trataţi ca o simplă remorcă şi alianţa va însemna un tot unitar, nu o alăturare nefuncţională, bulversată de orgolii şi pretenţii exagerate."

S. TODOCA

PPR ARAD FUZIONEAZĂ CU PDSR

Organizaţia Judeţeană a PPR Arad respinge uniunea cu grupul de iniţiativă pentru formarea Partidului Social Agrar (Victor Surdu) şi hotărârea luată de forurile superioare pentru fuziunea celor două grupări.

Organizaţia judeţeană a PPR Arad a hotărât să fuzioneze cu Organizaţia Judeţeană a PDSR Arad, în cadrul căreia să activeze Forumul Judeţean al Pensionarilor, în structura existentă.

Profesor Gheorghe Ghenof demisionează din funcţia de preşedinte al Organizaţiei Judeţene a PSAR şi PPR Arad, în care a fost numit şi va continua să activeze ca vicepre-şedinte al Organizaţiei Judeţene a PDSR Arad şi preşedinte al Forumului Judeţean al Pensionarilor.

NADIA BODRAN

PVR Arad a strâns până acum
700 DE SEMNĂTURI PENTRU PAVEL CORUŢ

Cunoscutul scriitor Pavel Coruţ, preşedintele Partidului Vieţii Româneşti (PVR) va candida la Preşedinţia României. Organizaţia arădeană, condusă de către preşedinta Margareta Dăscălaşu, a început campania de semnături. Până acum au fost strânse 700.

T.S.

s.c. ARBERN Comimpex srl

• IMPORTATOR DIRECT ITALIA •

2900 ARAD Calea Lipovei 219 Tel. 057 259 993 Fax. 057 219 960 Tel.094 552 238 Urgente tel: 092 264 534 E-mail: arbern@euro.net.ro

VĂ OFERĂ LA CELE MAI MICI PREŢURI:

PIESE AUTO IMPORT ITALIA

FIAT DUCATO 14Q, 18Q,
IVECO DAILY 30,8, 35,10, 35,12, 49,10, 59,12
TOATE TIPURILE DE UTILITARE

STOC PERMANENT

IVECO DAILY

DUCATO

Comanda se onorează între 3 - 7 zile
Livrarea se face din stoc sau la comandă
Pentru cantităţi mari livrarea se face la domiciliul clientului
Montarea de amortizoare şi reparaţii masini se face la A.F. Munteanu, calea Timişorii nr.195
În atenţia firmelor de transport şi distributie: la cantităţi însemnate de marfă se fac reduceri considerabile

(5550937)

Furtul cablurilor telefonice din cupru a luat amploare

De la începutul acestui an s-au înregistrat zeci de furturi de cablu de la rețeaua telefonică CFR Arad. Din ce motiv sunt atât de căutate aceste cabluri? Datorită materialului din care sunt executate - cuprul, care are o calitate foarte bună și este foarte căutat pe piața externă. După ce nu de mult Deva, Hunedoara sau Timișoara se confruntau cu această problemă, mai nou hoții de cablu au trecut și la „defrișarea" rețelei C.F.R. arădene. Din fericire, cei mai mulți dintre ei au fost prinși de către echipele organizate ale Poliției Transporturi Feroviare (T. F.) Arad.

„Avalanșă" de hoți

Sântana, Pâncota, Aciuța, Gurahonț, Bonțești sunt doar câteva dintre localitățile care au fost călcate de zeci de hoți care, „înarmați cu clește și patent, au distrus sute de metri de cablu telefonic. Jumătate dintre hoți provin din alte localități decât cele ale județului nostru. Prejudiciile sunt de sute de milioane și chiar dacă „sârma telefonică" e recuperată, ea nu mai poate fi refolosită. Infractorii s-au dovedit a fi foarte periculoși, la **Sântana** obligându-i pe polițiști să facă uz de armă.

folosește la dispozitivul de telefonie CFR, e limpede că sunt șanse 99% ca aceasta să fie furată. Dar patronii depozitelor nu se grăbesc să anunțe Poliția.

Este de notorietate deja furtul mingii de la statuia marelui fotbalist arădean Petchovschi, care a fost găsită tot într-un astfel de depozit, în drum spre... topire.

Patronii centrelor de colectare pot fi cercetați pentru tăinuire

Există o ordonanță specială pentru

Foto: ONORIU FELEA

Patronii de depozite pactizează cu infractorii!

Întrucât pentru patronii depozitelor de materiale neferoase cablul furat este un chilipir, unii îl cumpără fără să clipească, plătind 25.000 lei pe kilogram. După care îl vând la preț aproape dublu! În mod normal, patronii depozitelor sunt obligați să legitimeze persoana care depune materialele neferoase și să-i noteze datele din buletin. Altfel sunt pasibili de contravenție. Când un cetățean vine la depozit cu trei colaci de sârmă, care se

acest tip de furturi, în care se spune: „...**agenții economici care colectează și prelucrează deșeuri refolosibile au obligația să solicite predătorilor - persoane juridice sau fizice - iar aceștia au obligația să declare proveniența deșeurilor refolosibile predate, care se consemnează în documentele legale de primire.**" (Ord. 33/1995).

Întrucât amenzile sunt mici, patronii depozitelor de materiale neferoase își pot permite să sfideze legea. La amenzi de 2.000.000 - 3.000.000 lei - când profitul este de sute de milioane, uneori... Dar aceștia pot fi cercetați și pentru tăinuire de material furat. Ceea ce nu este puțin... Asta în cazul în care nu sunt prinși în flagrant, atunci „gluma" îngroșându-se...

Vacanțe și sejururi la... mititica

Numărul infractorilor care au vrut să facă „o brumă" de bani de pe urma cablului telefonic furat este foarte mare. Marea lor majoritate au fost prinși, fiind predați parchetului.

Pentru eventualii amatori, este poate interesant să le povestim ceea ce îi așteaptă după... Pentru furt calificat în dauna avutului public îi „paște" un „sejur" la închisoare de la trei până la 15 ani. Pentru distrugere și semnalizare falsă se pot primi cel puțin trei ani și maximum 12. Dacă faceți un mic calcul de adunare, puteți să aveți o idee despre soarta acestor „găinari". Iată numele câtorva dintre ei: Gui Traian, 35 ani (Hunedoara), Belinaru Constantin, 28 ani (Secusigiu), Gașpar Liviu, 24 ani (Secusigiu), Gheorghe Pădurea, 17 ani (Brad- Hunedoara), Gargea Reghinuța, 36 ani (Hunedoara), Furdui Marius, 29 ani (Hunedoara), Faur Voicu Vasile, 49 ani (Hunedoara), Mureșan Sorin, 27 ani (Hunedoara), Bultea Adinel Flavius, 21 ani (Hunedoara). Și lista ar putea continua mult și bine... Potrivit căpitanului postului de Poliție T. F. Arad - **Ioan Feieș**, infractorii au fost depistați în mai puțin de o săptămână în marea lor majoritate. Cei care vor mai încerca, nu prea mai au șanse mari de reușită, întrucât s-au organizat pânde, filtre și supravegheri ale depozitelor de colectare a materialelor neferoase. Un ultim lucru ar mai fi de menționat: cuprul și celelalte materiale neferoase iau drumul **Ungariei, Poloniei** etc, având calitatea superioară și prețul avantajos...

OLIMPIU BULZAN

La Șilindia, ciobanii fac legea

„AM BANI SĂ CUMPĂR TOT SATUL"

Kiss Ștefan, din comuna Șilindia, ne-a informat în legătură cu o serie de ilegalități pe care le comite o familie de ciobani din zonă. Salcu Ioan își scoate la pășunat cele trei turme de oi pe toată suprafața pășunii comunale și pe toată durata anului, astfel încât oamenii din comună nu mai au o pășune corespunzătoare pentru bovine.

Mai mult, ciobanii depășesc adeseori limitele pășunii comunale, intrând pe suprafețele agricole cultivate unde au produs numeroase pagube. Turmele de oi ale lui Salcu au distrus aproape integral lăstarii de salcâm din pădurea comunală.

Infracțiunile familiei Salcu sunt favorizate și de unele deficiențe de organizare la nivel comunal. La Șilindia, nu s-a făcut încă delimitarea pășunii pentru oi și vaci. Localnicii nu au organizat încă paza de noapte a pășunilor. De asemenea, primăria nu a actualizat amenzile pentru încălcarea regulilor; taxa de gloabă (care este plătită pentru fiecare animal) este de 5.000 lei iar taxa de obor este de 50.000 lei, taxe mult mai mici decât în alte comune. Aceste taxe scăzute nu-i sperie pe cei din familia Salcu, care, după spusele localnicilor, declară că au 200 de oi deși ei au în jur de 700-800. Mai mult, ne-a declarat Kiss, Salcu nu se teme de autoritățile locale, afirmând că are bani să cumpere tot satul.

În prezent, autoritățile locale desfășoară cercetările de rigoare la sesizarea scrisă a lui Kiss Ștefan, Feher Anton și a altor 50 de localnici.

F. GHENDER

Șiștarovăț

Doar gâștele se mai bălăcesc la „scalda" comunală

Construit pe la 1934 din ordinul Primăriei, bazinul comunal de la Șiștarovăț este acum în paragină. Doar gâștele, așa după cum se vede în fotografie, se mai bălăcesc în el.

Uica Pătru Lazăr, de 80 de ani, își aduce aminte de vremurile bune: „Până la război, să scălda acolo și popa și notaru' și tăce doamnili dân sat, nu numa' oamenii dă rând!"

După Revoluție, s-a încercat reînnodarea tradiției, însă așa după cum ne spune dl. Dan Blaguescu, contabilul Primăriei, „lipsa banilor nu ne-a permis să reamenajăm bazinul. Atunci când vom avea posibilități financiare o să reconstruim «scalda»."

N. OPREAN

Foto: V. MUSCA

BTR BANCA TURCO ROMÂNĂ - SUCURSALA ARAD

Arad 2900, Piața A. Iancu nr. 13, România

Dobânzi pentru depozite la termen

Valută	1 lună	3 luni	6 luni	9 luni	12 luni	Suma minimă	
						Persoane juridice	Persoane fizice
ROL	34	35	34	33	33	25.000.000	5.000.000
USD	6,25	6,50	6,75	-	7,10	3.000 USD	500 USD
DEM și EURO	4,0	4,20	4,50	-	4,70	*3.000 USD	*500 USD

Avantaje:

- Dobânzile sunt fixe pe toată perioada depozitului
- Comisioanele pentru deschiderea și retragerea unui depozit la termenul stabilit: 0%

Certificate de Depozit la Purtător cu Parolă			
	LEI	USD	DEM
1 lună	34	6,75	4,5
3 luni	35	7,00	4,7
6 luni	34	7,25	5,0
9 luni	33	7,50	5,2
12 luni	33	7,80	5,5

Avantaje:

- Comisioane pentru cumpărare și răscumpărare: 0%
- La răscumpărare înainte de termen se primește 60% din dobândă, în funcție de perioada de deținere
- Valoarea certificatului poate fi aleasă de către dvs.
- Puteți alege termene fixe sau orice alt termen
- Pot fi cumpărate fără a avea cont în bancă

Pentru informații suplimentare, sunați la 214.422; 254.844.

KNAUF prin GI MOTOR vă oferă:

SISTEME DE

TENCUIALĂ NOBILĂ PT. EXTERIOR + GRUND
- TENCUIALĂ TEXTURATĂ (2 mm)
- COLORATĂ ÎN MASĂ
- 20 NUANȚE DE CULORI
- REZISTENȚĂ MARE LA INTEMPERII
- *GARANȚIE 30 DE ANI*

ȘAPĂ DE EGALIZARE AUTONIVELANTĂ(3-15 mm)+GRUND
- PE BAZĂ DE CIMENT
- *CIRCULABILĂ DUPĂ 12 ORE*

TENCUIALĂ DE INTERIOR FINĂ+ GRUND
- SE APLICĂ PE ZIDĂRIE ÎNTR-UN SINGUR STRAT(MAXIM 1cm)
- *ASPECT FINAL DE GLET*

PREȚURI PROMOȚIONALE
APLICARE SIMPLĂ LA ÎNDEMÂNA ORICUI
CALITATE GARANTATĂ DE EXPERIENȚA FIRMEI

KNAUF

INFORMAȚII LA TEL. 057 - 256 243
057 - 288 009

TV sablaimeat

ADEVĂRUL

Programele săptămânii 1-7 septembrie 2000

DEPOZITUL HOUSE
CONSTRUCTION
Arad, str. Pădurii nr. 49, tel.:254457
VINDE DIN STOC LA PREŢURI DE DEPOZIT!
Ofertă specială
□UŞI METALICE (UŞI BLINDATE) □Tablă zincată □Oţel beton □P.C. □Placaj □PFL □PAL □BIBINALE (uşi, ferestre - peste 20 modele) □Podele şi lambriuri din brad □Parchet - fag □CAHLE TERACOTĂ (mecanice şi manuale) □Cărămidă şamotă □ŢIGLA - Tâmâveni □Plăci azbociment □Bitum □Carton asfaltat □Carbid □Electrozi
■ LAMBRIURI PVC
■ RIGIPS Import
■ VATĂ MINERALĂ Import
PROGRAM: LUNI-VINERI 8.00-17.00 SÂMBĂTĂ: 8.00-12.00
VIZITÂND DEPOZITUL NOSTRU VĂ PUTEŢI CONSTRUI O CASĂ LA UN PREŢ ACCESIBIL

S.C. INSTALSAN CONSTRUCTION COMPANY
ARAD, STR. PĂŞUNII
(spre Piaţa Soarelui) nr. 13, MICĂLACA
(aproape de cimitir) a deschis un
DEPOZIT DE MATERIALE
DE CONSTRUCŢII:
■ PAL ■ PFL ■ PLACAJ
toate grosimile
■ SOBE TERACOTĂ ■ UŞI ■ FERESTRE
■ BITUM ■ CARTON ASFALTAT
■ ŢIGLE ■ COAME ■ UŞI METALICE
INSTALAŢII SANITARE:
■ GREŞIE ■ FAIANŢĂ
■ OBIECTE SANITARE
TELEFON 259088

DORIŢI O TÂMPLĂRIE MODERNĂ PENTRU CASA DVS.?
Tel. 210280
■ *Preferaţi ca această tâmplărie PVC cu sticlă termopan să fie de calitate şi din import?*
Apelaţi la: **EXCLUSIV AL - PLAST**
■ *Casa dvs. poate avea de astăzi:*
UŞI, FERESTRE CU STICLĂ TERMOPAN!
Arad, str. Pădurii nr. 91A, tel./fax: 210280
AICI TOTUL ESTE IEFTIN
ŞI DE O CALITATE DEOSEBITĂ!
(973863)

Partenerul dumneavoastră de drum
AUTO M.D.A.
ARAD, Calea Timişorii 50, Tel: 057 - 286.283, 286.085, Fax: 057-278.757, Modem 287.136, E-mail: auto_mda@arad.ro
Calea Radnei 203, Tel: 057 - 219.050, Modem 219.049
CONSUMABILE, ANVELOPE, ULEIURI, PIESE ORIGINALE
Toate le puteţi găsi în magazinele noastre

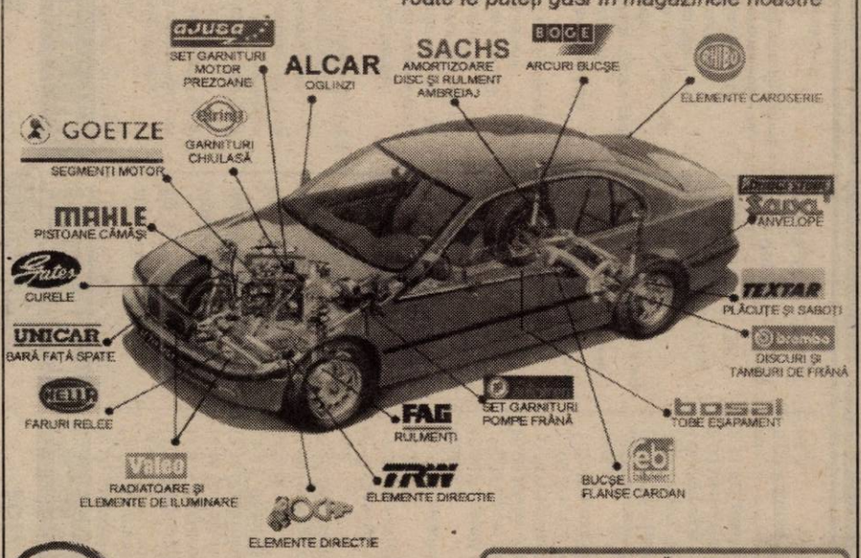

Esso *Puterea tigrilor*
uleiuri de motor ESSO
Uleiul după care CAMIONUL TĂU... tânjeşte
Schimbă-l la 45.000 km
Caută-l la butoi de 200 l şi 59 l
Comandă-l la 286 283 şi va fi al tău
DISTRIBUŢIE ZONALĂ
JUDEŢELE ARAD, BIHOR, HUNEDOARA
VREI SĂ AI UN STAND ESSO ?
NIMIC MAI SIMPLU...COMANDĂ-L.

APARATURĂ DE SERVICE OMOLOGATĂ

EST TRANS CONSTRUCT
MĂSURA ECONOMIEI TALE
REPREZENTANT AL GRUPULUI
TONDACH AUSTRIA

ARAD
CALEA RADNEI
NR.262
MICALACA
TEL/FAX:057/259083
TELEFON:057/252258
TENTATIA E MARE...
INCEARC-O !
VINDE DIN STOC ŞI PREIA COMENZI ŢIGLE CERAMICE CAL. I Tip JAMINA

TVR 1

7,00 Telematinal
12,20 Justiție militară - s.
13,10 Teatru: Cabina de montaj - rel.
14,00 Jurnal
14,15 CiberFan
14,30 Tribuna partidelor parlamentare
15,00 Top Voiaj
15,30 Emisiune în limba germană
17,00 Breezy - dragoste, SUA, 1973
19,00 Avanpremieră Știri
19,10 Corect!
19,15 Sunset Beach - s.
20,00 Jurnal * Meteo
20,35 Sport
20,45 Ploaia de stele
22,15 Farmece - s.
23,00 Miss Marple-ala-bala-portocala - suspans, Marea Britanie, 1984
23,25 Jurnalul de noapte

TVR 2

7,00 Domnișoara Andrea - s. rel.
7,50 Blankenese - rel.
8,35 Toți, împreună
9,25 Virtuozi al instrumentelor populare - rel.
9,40 Blankenese - rel.
10,30 Documentar
11,00 D'ale lu' Mitică - rel.
11,30 Arta apărării
12,00 Desene animate
12,30 Trupa DP 2
15,00 Veni, video, vici
15,30 Tradiții
16,00 Știri
16,05 Obsesia - s.
16,50 Domnișoara Andrea - s.
17,40 Blankenese - s.
18,30 Telejurnal TVR 2
19,00 Știri bancare. Meteo
19,05 Televiziunea, dragostea mea!
20,00 Grădina lui Cupidon
21,15 Afaceri la cheie
21,45 Călătorind prin țară
22,00 Știri
(s) 22,05 Răzbunarea unei femei - dramă, Franța, 1990
0,15 Armonii clasice
0,30 TVM. Mesager

PRO TV

7,00 Bună dimineața, Pro TV e al tău!
10,00 Tânăr și neliniștit - rel.
10,50 Doi polițiști și jumătate - rel.
11,40 Academia de poliție - s.
(●) 12,30 Invazie ucigașă - s.
(●) 14,20 O dragoste neașteptată - f., rel.
16,00 Tânăr și neliniștit - s.
16,50 Sens unic
17,00 Știrile Pro TV
17,30 Lumi diferite - s.
18,30 Seinfeld - s.
19,00 Știrile Pro TV
19,55 Momente de aur ale Jocurilor Olimpice
20,00 La limita imposibilului - s.
21,00 Profiler, psihologia crimei - s.
21,45 Știrile PRO TV
21,50 Chestiunea zilei pe scurt
(▲) 22,00 Atac în forță - acț. SUA, 1993
23,45 Știrile PRO TV * Profit
0,00 Doi polițiști și jumătate - s.
1,00 Seinfeld - rel.
(●) 1,30 Suflete pereche - f. psihologic SUA, 1997
3,00 Știrile Pro TV
3,15 La limita imposibilului - rel.

TV ACASĂ

10,00 Știrile de Acasă - rel.
10,30 Acasă la bunica - rel.
10,45 Căsuța poveștilor - rel.
11,30 Dragoste și putere - rel.
12,00 90-60-90 Fotomodele - s., rel.
13,00 Războiul pasiunilor - rel.
14,00 Femeia vieții mele - rel.
15,00 Înger sălbatic - s.
15,45 Miraculoul iubirii - s.
16,45 Desene animate
17,00 Dragoste și putere - s.
17,30 Fiorella - s.
18,20 Acasă la bunica
18,30 Știrile de Acasă
19,05 Războiul pasiunilor - s.
20,00 90-60-90 Fotomodele - s.
21,00 Femeia vieții mele - s.
22,00 Contele de Monte Cristo - f., Anglia, 1975
0,00 Închiderea programului Acasă

ANTENA 1

7,00 Observator
7,55 Aerobic show
8,00 Lupta pentru independență - s.
9,00 Suflete rătăcite - s.
10,00 Știri
10,10 Pasărea spin - s. rel.
11,00 Camila - rel.
12,00 Aventuri în Miami - rel.
13,00 Știri
13,15 Și pereții au urechi - comed. Franța, 1974
(●) 15,00 Air America - s.
16,00 Scandalul - s.
17,00 Știri
17,15 Divertisment Vouă
17,20 Sub soarele Africii - s.
19,00 Observator
19,40 Divertisment Vouă
19,45 Al cincilea element - SF, coprod. 1997
22,15 Stargate - s.
23,00 Observator
23,55 Divertisment Vouă
23,40 Omul nopții - acț., SUA, 1995
1,30 Privire periculoasă - thriller, SUA, 1990
3,30 Scandalul - rel.
4,30 Air America - s.rel.
5,30 Sub soarele Africii - rel.

TV ARAD

7,00 Observator
7,55 Aerobic show
8,00 Lupta pentru independență - s.
9,00 Suflete rătăcite - s.
10,00 Știri
10,10 Pasărea spin - s.
11,00 Camila - s.
12,00 Aventuri în Miami - s.
13,00 Știrile amiezii
13,15 Și pereții au urechi - comed., Franța
(●) 15,00 Air America - s.
16,00 Scandalul - s.
17,00 Știri
17,15 „Vouă"
17,20 Divertisment
18,00 Păstorul cel bun
18,30 Știri TVA
19,00 Observator
19,55 „Vouă"
19,45 Al cincilea element - SF, Franța, 1997
22,15 Stargate SG - 1- s.
23,00 Știri TVA - rel.
În continuare programul este identic cu cel al Antenei 1

TV INTERSAT

8,55 Deschiderea programului
9,00 Ghinionistul - rel.
10,30 Cartuna show
11,00 Știrile Intersat - rel.
11,30 Ți-e teamă de întuneric - s.
12,00 Femeia greșită - f., rel.
13,30 Mandela - film
16,00 Underdog show
16,30 Camera ascunsă
17,00 100 de ani de cinema
17,30 Max Glick - film pentru copii
18,00 Dulce ispită - s.
18,45 Știrile Intersat
19,30 Ride To Glory - film
21,00 Mistere, farmece și miracole - doc.
21,20 Preciosa - s.
22,00 Bad Man's River - film
23,30 Știrile Intersat - rel.
(n) 0,00 Erotica
1,00 Închiderea programului

ANIMAL PLANET

8,00 Aventurile vânătorului de crocodili
9,00 În lumea animalelor
10,00 Noile aventuri ale lui Black Beauty
11,00 Îngrijitor în Parcul San Diego
12,00 Universul tainic al rechinilor
13,00 Cazurile judecătorului Wapner
14,00 Aventurile vânătorului de crocodili
14,30 În mijlocul naturii
15,30 Reportaje de la Zoo
16,00 Salvați animalele!
16,30 În lumea animalelor
18,00 Totul despre lumea animalelor
18,30 Aventurile vânătorului de crocodili
19,00 Salvați animalele!
19,30 În mijlocul naturii
20,00 Acvanauții
20,30 Aventurile vânătorului de crocodili
21,00 Spectacolul animalelor
22,00 S.O.S. animalele!
23,00 Vânătorul de crocodili
0,00 Câinii sălbatici
1,00 Urgențe veterinare - 2 ep.

BUDAPESTA 1

6,42 Matinal; 6,45 Lumea satului; 7,00 Magazin matinal; 9,30 Mileniul; **9,35 Bestia** - s.10,00 Doar astăzi - mag. distractiv; **10,30 Formula 1** - s.; **12,30 Totul pentru iubire** - s.; 13,00 Știri; 13,10 Magazin informativ; 14,00 Magazine regionale; **15,05 Căpitanul Cook** - s.; 15,55 Documentar Australia; 16,30 Parlamentul European; 16,50 Mileniu; 17,00 Tenis - turneu ATP; 17,30 Cocteil extrem; 17,40 Strada box; 18,05 Jurnale regionale; 18,20 Telesport - handbal; 20,30 Știri; 21,00 Încotro; 22,00 Patru anotimpuri - portret muzical; 23,00 Știri; 23,10 Actual; 23,30 Concert Pa-Dö-Dö; **0,00 Purificații** - f. Croat;

BUDAPESTA 2

6,42 Matinal; 6,45 Lumea satului; 7,00 Matinal; 9,30 Povestirile mileniului; 10,00 Salon maghiar; 10,30 Maghiari celebri; 11,20 Limba literaturii; 11,30 Fan; 12,00 Direcția, Sydney; 12,30 Boutique muzical; **13,05 Micuța noastră familie** - s.; 14,00 Știri; 15,00 Din melodie în melodie; 15,30 Pudră - mag. femeilor; 16,00 Show juridic; 16,30 Casa maghiară; 17,00 Strada școlii; 18,30 72 de ore - ofertă culturală; 19,00 Dvs. ați cerut; 20,00 Căminul - magazin; 20,35 Poveste; 21,00 Jurnal; 21,30 Secolul nostru; 22,00 Ungaria 2000; **22,33 Puii se reîntorc** - f. Japonia; 0,20 Ora de închidere

VĂ RECOMANDĂM

Pro TV
(▲) 22,00 Atac în forță - acț. SUA, 1993
(●) 1,30 Suflete pereche - f. psihologic SUA, 1997
ANTENA 1
23,40 Omul nopții - acț., SUA, 1995
1,30 Privire periculoasă - thriller, SUA, 1990
PRIMA TV
(●) 20,00 Rămășițele zilei - dramă, Marea Britanie, 1993

Vindem MICROBUZ RENAULT MASTER
3,5 tone - 13 m.c. - stare bună.
TELEFON: 280175; 281800

PRIMA

7,00 Milagros - rel.
8,00 Prima Mix
15,00 Milagros - s.
16,00 Stil - rel.
17,00 Comisarul Rex - s.
18,00 Focus
19,00 Real TV
19,30 Impact
19,50 Cronica cârcotașului
(●) 20,00 Crimă la înălțime - thriller, SUA, 1991
22,00 Obiectiv
22,50 Cronica cârcotașului
23,00 Impact - rel.
23,30 Comisarul Rex - s.
0,25 Clip Art
0,30 Focus - rel.

TELE 7 ABC

7,00 Bună dimineața, România!
10,00 Teleshopping
10,25 Economic ABC - rel.
11,00 Dan Diaconescu în direct - rel.
12,00 Reporter Tele 7 - rel.
13,00 Ora unu a venit - rel.
13,05 Reporter Tele 7 - rel.
13,20 24 din 24 - rel.
15,00 Teleshopping
15,30 Tinerețe fără bătrânețe
16,00 Post Meridian
17,00 Dați vina pe Corina
18,00 Cutia muzicală - rel.
18,50 Pariul Trio. Loto
19,00 Telejurnal
19,30 Economic ABC
19,45 Gura lumii
20,00 Dan Diaconescu în direct
20,55 Pariul Trio. Loto
21,00 Linia întâi
22,30 Viața noastră cea de toate zilele
1,00 Ora unu a venit - rel.
1,05 Nopți albe
2,10 Documentar
2,50 Telejurnal - rel.
3,30 Economic ABC - rel.
4,00 Dați vina pe Corina - rel.
5,00 Concert - rel.

HBO

10,00 Concert Backstreet Boys
12,15 Purgatoriul - western, SUA, 1999
14,00 Când trompetele tac - dramă, SUA, 1998
15,30 Sânge fierbinte - dramă, Spania, 1997
17,15 Temnița roșie - thriller, SUA, 1997
19,15 Jocuri periculoase - thriller, SUA, 1998
21,00 Velvet Goldmine - muzical, SUA, 1998
23,00 Totul despre sex - s.
23,30 Poruncile - comedie, SUA, 1997
1,00 După 20 de ani - dramă, SUA, 1998

DISCOVERY

10,00 Jurassica
10,55 Călătorii cu Anna Walker
11,20 Știința ultramodernă
11,50 Câștigători înnăscuți
12,45 Dincolo de anul 2000
13,10 Călători în timp
13,40 Pompierii de pe Gatwick
14,30 Istoria parașutismului
15,25 Deschizătorii de drumuri
16,15 Curse de camioane
17,10 Momente cruciale ale istoriei
18,05 Călătorii cu Anna Walker
18,30 Actualități Discovery
19,00 Portrete din natură
20,00 Medici veterinari
20,30 Actualități Discovery
21,00 Noaptea crimelor
21,30 Povestiri din Muzeul Negru
22,00 Dosarele FBI
23,00 Criminaliștii
0,00 Avioane de atac
1,00 Jurassica
2,00 Medici veterinari
2,30 Actualități Discovery - rel.
3,00 Portrete din natură - rel.

PROTV INTERNAȚIONAL

0,00 Știrile Pro TV
1,00 Chestiunea zilei pe scurt
1,10 Chestiunea zilei cu Florin Călinescu
2,50 Revista presei
3,00 Știrile Pro TV
3,10 Profit
3,15 P(r)oezia
3,20 Vacanța Mare
4,15 Acasă la bunica
4,30 Ministerul comediei
5,15 Acasă la români
5,30 Profashion
6,00 Știrile Pro TV
6,30 Știrile de Acasă
7,00 Bună dimineața, Pro TV e al tău!

ATOMIC TV

7,00 Selector
10,25 Reactor
10,30 Atomic Café - rel.
11,00 Atomix
14,00 Interactiv
15,30 Proaspete și fierbinți
15,55 Reactor
16,00 Metropolis cu Dinu
17,00 Selector
19,00 Atomix
21,55 Reactor
22,00 Hai Hui - rel.
22,30 Selector
23,00 Klub Bizzar - rel.
0,00 Insomnia

TV 2

7,00 Ediție matinală; 7,30 Bună dimineața, Ungaria!; 9,30 Matineu TV; **10,25 Bogați și frumoși** - s.; **10,50 Canalul șapte** - s.; **11,15 Plin de viață** - s.; 11,55 Ura, călătorim!; 12,20 Ofertă directă; 12,45 Talk-show; 13,10 Povestea mea; **14,00 Zece indieni mititei** - polițist, Anglia; **15,45 Clinica** - s.; **16,30 Sunset Beach** - s.; **17,25 Visători îndrăgostiți** - s.; **18,15 Esperanza** - s.; **19,00 Camila** - s.; 19,30 Fapte; 20,00 Roata norocului; 20,30 Gură de copil - em. lui Friederikus Sandor; **20,40 Înger sălbatic** - s.; **21,00 Inspectorul Rex** - s. Germania/Austria; **22,10 I.Q. - Iubirea-i relativă** - comedie, SUA; 24,00 Bună seara, Ungaria!; **0,50 Printre rechini** - f. SUA, cu Timothy Dalton

PRO 7

7,40 Mallorca - s.; 8,35 Desene animate; **9,05 Cine-i șeful?** - s.; **9,35 Roseanne** - s.; **10,05 În ultima secundă** - comedie, Anglia, 1985; **12,00 Matlock** - s.; **13,00 Avocații** - s.; 14,00 Sam magazin; 15,00 Talkshowuri; 18,00 Taff - magazin; **18,30 Sub un acoperiș** - s.; 19,00 Simpsonii - s.d.a.; **20,00 Familia Bundy** - s.; 20,30 Galileo magazin; 20,55 Știri; **21,15 Străzile Berlinului** - s. polițist, Germania, 2000; 23,15 Switch; 23,45 Reporterii - magazin; **0,50 Autor necunoscut** - acțiune, SUA, 1996, cu Joe Montegna

TV 5

14,05 Magazin; **15,15 Jalna** - s.; 17,00 Jurnal; 17,15 Invitat TV 5; 17,30 Teleturism; 18,05 Piramide; 18,30 Întrebări pentru campion; 19,00 Jurnal TV 5; **19,15 Jalna** - s.; 21,00 Jurnal Elveția; 21,30 Jurnal; 22,05 Documentar TV 5; 23,00 Jurnal; **23,15 Refugiul** - film; 1,00 Jurnal Franța

EUROSPORT

9,30 Ciclism; 10,00 Fotbal - calificări CM 2002; 12,00 Sporturi extreme; 13,00 Motosport; 14,00 Motocros CM - Roggenburg - finala; 14,30 Ciclism montan - Lausane; 15,00 Ciclism - turul Spaniei; 16,00 Ciclism - turul Spaniei, et. 12; 18,30 Sporturi extreme; 19,30 Magazin olimpic; 20,00 Motorsport magazin; 21,00 Moto cu atașat - Assen (Olanda); 22,00 Sumo; 23,00 Box; 0,30 Magazin olimpic; 1,00 Motorsport magazin; 2,00 Magazin olimpic.

TAXI ARDEAL
● Tarif 2450 lei/km
● Prezentare promptă la comenzi
● Comisioane
angajează
◆ șoferi ◆ 10 taximetriști cu autoturism propriu
Telefon 285555; 284444.

VĂ RECOMANDĂM

PRIMA TV
(●) 20,00 Crimă la înălțime - thriller, SUA, 1991
HBO
19,15 Jocuri periculoase - thriller, SUA, 1998
21,00 Velvet Goldmine - muzical, SUA, 1998
23,30 Poruncile - comedie, SUA, 1997

TVR 1

7,00 Telematinal
11,20 TVR Timișoara pentru alte naționalități
12,20 Justiție militară - s., rel.
13,10 Tezaur folcloric - rel.
14,00 Jurnal
14,15 CiberFan
14,30 Destinul unei națiuni
15,00 Convietuiri
16,00 Evrika!
16,30 Librăria pe roți
17,00 Lumea și noi
17,30 Orice e posibil - s
18,00 Casa mea
18,30 Blossom - s.
19,00 Avanpremieră - Știri
19,05 Corect!
19,10 Teatrul Național TV: **Căsătorie imposibilă**
20,00 Jurnal * Meteo
20,35 Sport
20,45 Justiție militară - s.
21,35 România, încotro? - talk-show
22,35 Teatrul Național de Televiziune prezintă: **Cabina de montaj**. Marina Constantinescu în dialog cu Mariana Mihuț
23,25 Reflecții rutiere
23,40 Jurnalul de noapte
23,55 Rock la miezul nopții

TVR 2

7,00 Domnișoara Andrea - s. rel.
7,50 Blankenese - rel.
8,35 Toți, împreună
9,20 Antologia jocului popular
9,35 Integrale - rel.
10,25 Orizont spiritual - rel.
11,00 E dreptul tău - rel.
11,30 Arca lui Noe - rel.
12,00 Desene animate
12,30 Trupa DP 2
13,30 Lumea bărbaților - s.
15,00 Veni, video, vici
15,30 Tribuna partidelor parlamentare
16,00 Știri
16,05 Obsesia - s.
16,50 Domnișoara Andrea - s.
17,40 Blankenese - s.
18,30 Telejurnal TVR 2
19,00 Știri bancare. Meteo
19,05 Documentar
19,20 Ieri, azi și mâine - comedie, Italia, 1963
21,20 Turnul de control
22,05 Călătorind prin țară
22,20 Un secol de cinema: Loretta Young - strălucire și eleganță
23,05 Știri
23,10 Enigmatica Terra
23,40 Armonii clasice
23,55 TVM Mesager

PRO TV

7,00 Bună dimineața, Pro TV e al tău!
10,00 Tânăr și neliniștit - s., rel.
10,45 Doi polițiști și jumătate - s. rel.
11,30 Academia de poliție - s.
(●) 12,20 În spatele inocenței - f., rel.
14,20 Gangsteri de treabă - f., rel.
16,00 Tânăr și neliniștit - s.
16,50 Sens unic
17,00 Știrile Pro TV
17,30 Lumi diferite - ultimul episod
18,30 Seinfeld - s.
19,00 Știrile Pro TV
19,55 Momente de aur ale Jocurilor Olimpice
20,00 Parfumul dragostei - dragoste, SUA, 1996
21,40 Știrile Pro TV
21,45 Chestiunea zilei pe scurt
(●) 22,00 Leacul - dramă, SUA, 1995, cu Brad Renfro
23,45 Știrile Pro TV * Profit
0,00 Nebun după tine - s.
0,30 Doi polițiști și jumătate - ultimul episod
1,15 Seinfeld - rel.
(●) 1,45 Culoarea purpurie - dramă, SUA, 1985
3,30 Știrile Pro TV

TV ACASĂ

10,00 Știrile de Acasă - rel.
10,30 Acasă la bunica - rel.
10,45 Căsuța poveștilor - rel.
11,00 Dragoste și putere - rel.
11,30 Fiorella - rel.
12,20 90-60-90 Fotomodele - s., rel.
13,15 Războiul pasiunilor - s., rel.
14,10 Femeia vieții mele - s. rel.
15,00 Înger sălbatic - s.
15,45 Miracolul iubirii - s.
16,45 Desene animate
16,55 Acasă la români
17,00 Dragoste și putere - s.
17,30 Fiorella - s.
18,20 Acasă la bunica
18,30 Știrile de Acasă
19,05 Războiul pasiunilor - s.
20,00 90-60-90 Fotomodele - s.
20,50 Femeia vieții mele - s.
21,45 Ana celor o mie de zile - dramă, Marea Britanie, 1969, cu Richard Burton

ANTENA 1

7,00 Observator
7,55 Aerobic Show
8,00 Lupta pentru independență - s.
9,00 Suflete rătăcite - s.
10,00 Știri
10,10 Pasărea spin: anii care lipsesc - s. rel.
11,00 Uraganul - s.
12,00 Aventuri în Miami - s.
13,00 Știri
13,15 Călătorie sprâncenată - comedie, Franța
(●) 15,00 Air America - ultimul episod
16,00 Scandalul - s.
17,00 Joi TeleEurobingo 2
19,00 Observator
19,55 Divertisment Vouă
20,00 Jocul hazardului - dragoste, Marea Britanie, 1987
22,00 Marius Tucă Show
23,00 Observator
(▲) 23,30 Forța exploziei - acțiune, SUA, 1979
1,30 Navarro - s.
3,00 Air America - rel.
4,30 Aventuri în Miami - s., rel.
5,30 Trei destine - s.

TV ARAD

7,00 Observator
7,55 Aerobic show
8,00 Lupta pentru independență - s.
9,00 Suflete rătăcite - s.
10,00 Știri
10,10 Pasărea spin: anii care lipsesc - s. rel.
11,00 Uraganul - s.
12,00 Aventuri în Miami - s.
13,00 Știrile amiezii
13,15 Călătorie sprâncenată - comedie, Franța
(●) 15,00 Air America - ultimul episod.
16,00 Scandalul - s.
17,00 Știri
17,15 „Vouă"
17,20 Divertisment
18,00 Viața spirituală
18,30 Știri TVA
19,00 Observator
19,55 „Vouă"
20,00 Jocul hazardului - dragoste, Marea Britanie, 1987
22,00 Știri TVA
În continuare, program identic cu cel al Antenei 1

TV INTERSAT

8,55 Deschiderea programului
9,00 Dreptate fatală - f., rel.
10,30 Cartuna Show
11,00 Știrile Intersat - rel.
11,30 Ți-e teamă de întuneric? - s.
12,00 O voce din mormânt - f., rel.
13,30 Obiectiv economic - rel.
13,45 Comorile lumii - rel.
14,00 Emisiune în limba maghiară - rel.
15,00 Aventurierii - rel.
15,20 Preciosa - s.
16,00 Aleea Midag - film
18,00 Dulce ispită - s.
18,45 Știrile Intersat
19,30 Vise spulberate - film
21,00 Aventurierii - s.
21,20 Preciosa - s.
22,00 Ploaia care va veni - film
23,30 Știrile Intersat - rel.
(■) 0,15 Erotica
1,15 Închiderea programului

ANIMAL PLANET

8,00 Aventurile vânătorului de crocodili
9,00 În lumea animalelor
10,00 Noile aventuri ale lui Black Beauty
11,00 Povestiri despre cai
12,00 Povestiri neobișnuite
13,00 Cazurile judecătorului Wapner
14,00 Aventurile vânătorului de crocodili
14,30 În mijlocul naturii
15,00 La grădina zoologică
16,00 Salvați animalele!
16,30 În lumea animalelor
17,00 Zig și Zag
18,00 Totul despre lumea animalelor
18,30 Aventurile vânătorului de crocodili
19,00 Salvați animalele!
19,30 În mijlocul naturii
20,00 Acvanauții
20,30 Aventurile vânătorului de crocodili
21,00 Animale de la A la Z
22,00 Spitalul veterinar de urgență
23,00 Vânătorul de crocodili
0,00 Teritoriul diavolului
1,00 Urgențe veterinare

BUDAPESTA 1

6,42 Lumea satului; 7,00 Bună dimineața; 7,30 Jurnale regionale; **9,35 Bestia** - s; 10,00 Doar astăzi - emis. distractivă; **10,30 Formula 1** - s.; **12,30 Totul pentru iubire** - s.; 13,00 Magazin informativ; 13,10 Jurnale regionale; 14,00 Forum roman; 14,25 Rondo - magazinul minorităților; **15,00 Crimă în trei timpi** - polițist, Anglia, cu Orson Welles; 16,55 Mileniu; 17,00 Știri; 17,05 Deșteptul; 17,30 De la Roma la Esztergem; 18,00 Concert simfonic; 18,30 Și nepoții or să vadă; 19,00 Știri; 19,15 Jurnale regionale; 19,25 Sunete de fond; 19,35 Olimpiadele mele - 1980, Moscova; 20,00 Halo; 20,30 Știri, Sport; **21,05 Numele planetei - Pământ** - s.; 21,50 Cutia neagră - reportaje; 22,20 Elan; 22,55 Știri; 23,05 Actual; 23,35 Tema; 23,45 Panorama; **0,15 Caruselul** - s. Danemarca, ep. 2; 0,40 Vecini ori dușmani - doc. Israel

BUDAPESTA 2

9,30 112 - mag. poliției; 10,00 File de cronică; 10,30 Ora de știință; 10,50 Musica Historica; 12,00 Vraja dansului; 13,00 Maghiarii în focus; 13,40 Eu să nu am patrie?; 14,00 Știri la prânz; 15,00 Piața centrală - rep.; 16,30 În doi; 17,05 Strada școlii; 18,30 Din melodie în melodie; 19,00 Telesport; 20,45 Desene animate; 21,00 Știri, sport; 21,35 Ungaria privată - doc.; **22,35 Onoare și prestigiu** - f. Ungaria; 0,20 Ora de închidere

VĂ RECOMANDĂM

PRO TV
20,00 **Parfumul dragostei** - dragoste, SUA, 1996
(●) 22,00 **Leacul** - dramă, SUA, 1995, cu Brad Renfro
ANTENA 1
20,00 **Jocul hazardului** - dragoste, Marea Britanie, 1987

PRIMA

7,00 Milagros - rel.
8,00 Prima Mix
14,00 Cu Tibanu la pescuit și vânătoare
15,00 Milagros - rel.
15,55 Clip Art
16,00 Salvați de clopoțel - s. rel.
17,00 Comisarul Rex - s.
18,00 Focus
19,00 Real TV
19,30 Impact
19,50 Cronica cârcotașului
(●) 20,00 Rămășițele zilei - dramă, Marea Britanie, 1993
22,50 Cronica cârcotașului
23,00 Impact
23,30 Comisarul Rex - s.
0,30 Hotel Exotica - erotic, SUA, 1998
2,00 Focus - rel.

TELE 7 ABC

7,00 Bună dimineața, România!
10,00 Teleshopping
10,25 Economic ABC - rel.
10,50 Gura lumii - rel.
11,00 Dan Diaconescu în direct - rel.
12,00 Linia întâi - rel.
13,00 Ora unu a venit
13,05 Linia întâi - rel.
13,30 Club ABC - rel.
14,00 Îți mai aduci aminte Doamnă? - rel.
15,00 Teleshopping
15,30 Tinerețe fără bătrânețe
16,00 Domino
17,00 Dați vina pe Corina
18,00 În justiție
19,00 Telejurnal
19,30 Economic ABC
19,45 Gura lumii
20,00 Dan Diaconescu în direct
21,00 Țara de dincolo de București
22,30 Viața noastră cea de toate zilele
1,00 Ora unu a venit
1,05 Tentații
1,35 Concert
2,45 Telejurnal - rel.
3,30 Economic ABC - rel.
4,00 Dați vina pe Corina - rel.
5,00 În justiție - rel.
6,00 Tinerețe fără bătrânețe - rel.
6,35 Domino - rel.

HBO

10,00 Joc murdar - thriller., SUA, 1997
11,30 Ape ostile - acț., SUA, 1997
13,15 Franklin - des. anim.
13,45 Profesorul distrat - comedie, SUA, 1961
15,30 Părțile intime - dramă, SUA, 1996
17,15 Răscumpărarea - thriller, SUA, 1996
19,15 Bărbatul perfect - comed., SUA, 1996
21,00 Experimentul - comedie, SUA, 1996
22,30 Totul despre sex - s.
23,00 Backstreet Boys - concert
0,00 Chemarea nopții - erotic, SUA, 1999
1,45 Turbulențe - thriller, SUA, 1996
3,00 Spawn - s.

DISCOVERY

10,00 Misterele istoriei
10,55 Călătorii cu Anna Walker
11,20 Știința ultramodernă
11,50 Portrete din natură
12,45 Medici veterinari
13,10 Călători în timp
13,40 Medici detectivi
14,05 Povestiri de la Muzeul Negru
14,30 Ferrari
15,25 Bătălii aeriene
16,15 Forța de atac
17,10 Jurassica
18,05 Călătorii cu Ana Walker
18,30 Din lumea supranaturalului
19,00 Colți și gheare
20,00 Animal X
20,30 Din lumea supranaturalului
21,00 Planeta dezlănțuită
22,00 Ghidul animalelor
23,00 Vânătorul de crocodili
0,00 Mașini extreme
1,00 Misterele istoriei
2,00 Animal X
2,30 Din lumea supranaturalului
3,00 Colți și gheare

PRO TV INTERNAȚIONAL

0,00 Știrile Pro TV
1,00 Chestiunea zilei pe scurt
1,10 Chestiunea zilei
2,50 Revista presei
3,00 Știrile Pro TV
3,10 Profit - informații economice
3,15 P(r)oezia
3,20 Zero - rel.
4,15 Acasă la bunica
4,30 Acasă la români - rel.
5,30 la-mă acasă!
6,00 Știrile Pro TV
6,30 Știrile de Acasă
7,00 Acasă cu Ruxandra Săraru - rel.
8,00 Doctorul casei - rel.
8,30 Superabracadabra - rel.
10,00 Închiderea programului

ATOMIC TV

7,00 Selector
10,25 Reactor
10,30 Selector
11,00 Atomix
14,00 Interactiv
15,30 Proaspete și fierbinți
15,55 Reactor - știrile zilei
16,00 VOT
17,00 Selector
19,00 Atomix
21,55 Reactor - știrile zilei
22,00 Selector
23,00 Vibrații
0,00 Insomnia

TV 2

7,00 Magazin matinal; 7,30 Bună dimineața, Ungaria!; 9,30 TV 2 matineu; 10,30 Canalul șapte; **10,50 Plin de viață** - s.; 12,15 Ajută-te singur!; 12,40 Ofertă directă; 13,05 Talk-show; **13,30 Bogați și frumoși** - s.; **14,20 Femei sălbatice** - w. SUA, 2/2 ci Melanie Griffith, Angelica Houston; **16,50 Clinica** - s.; **16,40 Sunset Beach** - s.; **17,30 Visători îndrăgostiți** - s.; **18,15 Esperanza** - s.; **19,00 Camila** - s.; 19,30 Fapte; 20,00 Roata norocului; **20,30 Înger sălbatic** - s.; 21,00 Darido - show; **22,20 Înapoi în viitor 3** - comed. SF SUA; 23,45 Bună seara, Ungaria!; **1,15 Cadavrul dușmanului meu - pol. SUA**, cu Jean Paul Belmondo;

PRO 7

7,10 Taff - magazin; **8,00 Mallorca** - s.; 8,25 Desene animate; **9,20 Cine-i bossul?** - s.; **9,50 Roseanne** - s.; **10,25 Ajutor în iubire** - romanță, SUA, 1990; **12,00 Matlock** - s.; **13,00 Avocații** - s.; 14,00 Sam - magazin; 15,00 Talkshow-uri; 18,00 Taff - magazin; **18,30 Sub un acoperiș** - s.; 19,00 Simpsonii - d. a.; **20,00 Fam. Bundy** - s.; 20,30 Galileo - magazin; 20,55 Știri; **21,15 Police Academy - comed. pol. SUA, 1984,** cu Steve Guttenberg; **23,20 Nașul 3** - epos. SUA 1990 cu Al Pacino; **2,25 Shadow chaser 4** - thriller SF SUA 1996 cu Frank Zagarino;

RTL

7,00 Matinal; 7,30 Bună dimineața; 8,00 Matinal; **8,30 Între noi** - s.; **9,00 Vremuri bune...** - s.; **9,30 Living Single** - s.; **10,00 Ellen** - s.; 10,30 Mary Tyler Moore; **11,00 Dădaca** - s.; 11,30 Sabrina talk; 12,30 Duelul familiilor; 13,00 Magazin informativ - preliminarii Liga Campionilor; 14,00 Talk-show-uri; **18,00 Dădaca** - s.; **18,30 Între noi** - s.; 19,00 Magazinul landurilor; 19,30 Exclusiv - Stars; 19,45 Știri; 20,10 Exploziv - magazin; **20,40 Vremuri bune, vremuri rele** - s.; 21,15 Cine va fi milionar? - show; **22,15 Camper-ul** - s. Germania; **22,45 Biroul** - s. Germania; 23,15 Plăcerea de a trăi - magazin; **0,15 Richie pleacă în concediu** - comed. Germ.; 1,00 Jurnal; **1,30 Ellen** - s.

TV 5

13,05 Întrebări; 13,30 Jurnal; 14,05 Magazin; 15,00 Jurnal TV; 15,15 Jocuri; 16,15 Inedit; 17,00 Jurnal; 17,15 Magazin; 18,05 Piramide; 18,30 Întrebări pentru campion; 19,00 Jurnal TV 5; 19,15 Magazin; 20,55 Invitatul TV 5; 21,00 Jurnal Belgia; 21,30 Jurnal France 2; **22,05 Diva** - s.; 23,05 Jurnal TV 5

EUROSPORT

9,30 Ciclism; 10,30 Jocuri olimpice - portrete; 11,00 Atletism - Thessaloniki; 12,30 Motorsport CE camioane; 13,30 Motorsport magazin; 14,30 Moto CM preliminarii; 15,00 Moto CM & Estoril 125 cmc în direct; 16,00 Moto CM 500 cm în direct; 17,15 Moto CM Estoril (Portugalia); 18,30 Ciclism - turul Spaniei; 21,00 Europort știri; 21,30 Fotbal - legenda Real Madrid; 22,00 Fotbal - CM 1998, Franța retrospectivă; 0,00 Sportcentre; 0,15 Box profesional; 1,15 Ciclism - turul Spaniei;

RADIO ARAD & RADIO CONTACT (99,1 MHz)

5,00-8,00 Lupta cu somnul; 8,00-10,00 Bună dimineața, Arad!; 10,00-12,00 Tovarășii mei; 12,00-14,00 Pulsul zilei; 14,00-15,00 Radio Magazin - Deutsche Welle; 15,00-17,00 Contact FM; 17,00-19,00 Muzica pe sufletul tău; 19,00-19,30 Bună seara, Arad!; 19,30-20,00 Viața spirituală; 20,00-21,00 Nodul gordian; 21,00-23,00 Lumea voastră; 22,00 Vineri nu mi-e somn

RADIO PRO FM (92,1 MHz)

1,00-3,00 MINISTRY OF SOUND SESSION cu Mihai Gurei; **3,00-5,00 MUZICĂ; 5,00-5,30 BULETIN DE ȘTIRI** la fiecare sfert de oră; **5,30-8,00 PRO FM PÂNĂ LA UNU** cu Nono Semen și Laura Călăceanu; **7,00-10,00 PRO FM PÂNĂ LA UNU** cu Cătălin Lăpușcă; **10,00-13,00 PRO FM PÂNĂ LA UNU** cu Mihai Dobrovolschi; **13,00-14,00 13-14 CU ANDREI** cu Andrei Gheorghe; **14,00-17,00 POFTIM PRO FM** cu Cristian Pavel; **17,00-18,00 TOP TEN PRO FM** cu George Vintilă; **18,00 - 19,00 FABRICAT ÎN ROMÂNIA** cu Andrei Gheorghe; **19,00-20,00 252.26.42** cu Călin Gheorghe; **20,00-23,00 LATINO PARTY** cu Vali Bărbulescu; **23,00-2,00 HOT PARTY MIX** cu Mihai Gurei

RADIO TIMIȘOARA

6,00 Ceasurile dimineții; 8,00 Muzică populară cu dedicații; 9,00 Cânt din suflet; 10,00 Radio circuit; 11,00 Gramofon; 12,00 Miez de la polul vest; 13,00 Emisiune în lb. germană; 14,00 Emisiune în lb. maghiară; 15,00 Emisiune în lb. sârbă; 16,00 Radio cocktail; 18,00 Actualitatea radio; 18,10 Trasee turistice; 19,00 Radiojurnal; 19,15 Idei în dialog; 20,05 Istoria muzicii rock; 20,50 Călătorie în lumea poveștilor; 21,00 Curierul de seară. Știri: 6,00; 7,55; 11;00; 12,50; 17,00; 20,00; 21,00; 21,55. **Radio Jurnal**: 7,00; 16,00; 19,00.

RADIO SEBIȘ

6,00 Matinal „21"
9,00 Alo, tu alegi!
10,00 Cafeaua de zece
12,00 Magazin „21"
14,00 Astăzi te sărbătorim - muzică populară și dedicații muzicale
15,00 Secvența „21"
18,00 La mulți ani! - dedicații muzicale
19,00 Rock Da Hause
20,00 Adina și Pamela Șou
22,00 Club „21"
0,00 Telefonul îndrăgostiților

TVR 1

7,00 Ploaia de stele - rel.
9,15 Desene animate
10,05 Zorro - s.
10,55 Români fără frontiere
11,50 Spionul Dandana - comedie, SUA, 1996
13,10 F.B.I. C-16 - s.
14,00 Arca Marinei
16,15 Auto Club
16,35 Spectacolul lumii
17,05 Dinastia Strauss - s.
18,00 Teleenciclopedia
19,00 Hotelul Payne - ultimul episod
19,35 Ai vrea tu! - s.
20,00 Jurnal * Meteo
20,30 Callatis 2000 - Miss România International
22,30 Niciodată nu e prea târziu - s.
23,20 Jurnal
23,25 Săptămâna sportivă
23,45 Focul - SF, SUA, 1997

TVR 2

7,00 Domnișoara Andrea - s., rel.
7,50 Blankenese - s., rel.
8,35 Toți, împreună
9,20 Osia lumii
9,50 Călătorind prin țară - rel.
10,05 Vacanță de studii - dramă, Franța, 1992
11,40 Ellen Foster - dramă, SUA, 1997
13,10 Veni, video, vici!
13,25 Animale în pericol
14,20 Un înger adolescent - s.
14,45 Știri
14,50 Atlas
15,20 Ghidul călătorului independent: York
16,15 D'ale lu' Mitică
16,50 Domnișoara Andrea - s.
17,40 Blankenese - s.
18,30 Telejurnal TVR 2
18,40 Lumini și umbre - s.
19,35 Top TVR 2
20,35 Adevăratele povești hollywoodiene: John Denver - doc. despre viața cunoscutului solist de muzică country
21,30 Primul val - s.
22,20 Știri
22,25 Star Trek - Voyager - s.
23,15 Nestor Burma - suspans, Franța, 1998
0,45 TVM. Mesager

PRO TV

7,00 Desene animate
8,30 Aventurile lui Eb - s.
10,10 Sărmana fetiță bogată - muzical, SUA, 1936, cu Shirley Temple
11,30 Gilette - lumea sportului
12,00 Promotor
12,50 Știrile Pro TV
13,00 Zero - Emisiune pentru tineri
14,00 Cybill - s.
15,00 Benny Hill - s.
15,30 Hercule - s.
16,30 Profashion
17,00 Poarta timpului - acțiune, SUA, 1991
19,00 Știrile Pro TV
19,30 Steaua ta norocoasă - talk show
(●) 21,30 Incoruptibilii - dramă/acțiune, SUA, 1987, cu Robert de Niro, Kevin Costner, Sean Connery, regia Brian De Palma
23,40 Golurile etapei
23,45 Doi polițiști și jumătate - s.
(■) 0,30 Fantezii erotice - s. erotic
1,00 Zero - rel.
2,00 Cybill - s. rel.
2,30 Dragul de Raymond - s. rel.
3,00 Benny Hill - rel.
3,30 Hercule - s., rel.
4,15 Steaua ta norocoasă - rel.
6,00 Profashion - rel.
6,30 ProMotor - rel.

TV ACASĂ

10,00 Știrile de Acasă - rel.
10,30 Acasă la bunica - rel.
10,45 Căsuța poveștilor - rel.
11,00 Dragoste și putere - rel.
11,30 Fiorella - s., rel.
12,15 90-60-90 Fotomodele - s., rel.
13,00 La casa de vis - emisiune prezentată de Cătălina Mustață
13,30 Doctorul casei
14,00 Acasă cu Ruxandra Săraru
15,00 Înger sălbatic - s.
15,45 Miracolul iubirii - s.
16,30 Lassie - s. (seria a II-a)
17,00 Dragoste și putere - s.
17,30 Fiorella - s.
18,30 Ramona - s.
19,20 Al șaptelea cer - s.
20,15 Acasă la români
22,00 Ce e nou, pisicuțo? - comedie, SUA/Franța, 1965, cu Peter Selelrs, Peter O'Toole, Romy Schneider, Ursula Andress, Woody Allen, Richard Burton

ANTENA 1

7,00 Kalle și îngerii - aventuri, Suedia, 1994
8,55 Aerobic show
9,00 Aventuri în junglă - s.
9,30 Fir întins
10,30 Atletism: Turneul Golden League
13,00 În căutarea gloriei - s.
14,00 Totul despre Sydney - s.
14,30 Șampon - comedie, SUA, 1975, cu Warren Beatty, Julie Christie, Goldie Hawn
16,30 Fashion Club
17,30 Sub soarele Africii - s.
19,00 Observator
20,00 Fotbal: **România - Lituania**, meci de tineret - în direct
22,00 Observator
(▲) 22,15 Un samurai american - acțiune, SUA, 1998
(■) 0,00 Lanțurile pasiunii - erotic SUA, 1993
(●) 1,30 O vacanță de vis - comedie, SUA, 1995
3,30 Kalle și îngerii - rel.

TVA TV ARAD

7,00 Kalle și îngerii - aventuri, Suedia, 1994
8,55 Aerobic show
9,00 Aventuri în junglă - ep. 25
9,30 Casa de piatră - s.
10,00 Știri TVA - rel.
10,30 Turneul de atletism - Golden League (înregistrare de la Bruxelles)
13,00 În căutarea gloriei - s.
14,00 Totul despre Sydney - ep.1
14,30 Șampon - comedie, SUA, 1975, cu Warren Beatty, Julie Christie, Goldie Hawn
17,00 Fashion Club
17,30 Divertisment
18,30 Știri TVA
19,00 Observator
20,00 Fotbal: **România - Lituania**, meci de tineret - în direct
22,00 Știri TVA
În continuare, program identic cu cel al Antenei 1

TV INTERSAT

8,55 Deschiderea programului
9,00 Texas Justice - film, prima parte
10,30 Animated classics
11,00 Știrile Intersat - rel.
11,30 Atlantis Family - s.
12,00 Heck se întoarce acasă - film
13,30 100 de ani de cinema - rel.
14,00 Căile ferate britanice
14,30 Vânătorul american - s.
15,00 Memorii din anul 1981
16,00 Crează-mă perfectă - film
17,30 Max Ghick - s.
18,00 Intersat cultural
18,45 Știrile Intersat
19,30 Casa de nebuni - s.
20,00 Transmisiune în direct de la Terasa Corleone de pe strandul Neptun - „Show cu ecou"
23,30 Știrile Intersat - rel.
(■) 0,00 Erotica
1,00 Închiderea programului

ANIMAL PLANET

8,00 Salvați și salvatori
9,00 Reportaje de la grădina zoologică
9,30 Hollywood Safari
10,30 Medic de animale - 2 ep.
11,30 Totul despre Australia
12,30 Aventurile vânătorului de crocodili - 2 ep.
13,30 Parcul maimuțelor
14,00 Vânătorul de crocodili
15,00 Urgențe veterinare - 2 ep.
16,00 Fiordul crabilor uriași
17,00 Printre sălbăticiuni
18,00 Familii din lumea animalelor
19,00 Vânătorul de crocodili
20,00 Acvanauții - 2 ep.
21,00 Salvați și salvatori - 2 ep.
22,00 Echipa de intervenție - 2 ep.
23,00 Animalele Australiei
0,00 Vânătorul de crocodili
1,00 Acvanauții - 2 ep.

BUDAPESTA 1

6,45 Lumea satului; 7,00 Mesajul trecutului; 9,00 Religie; 9,10 Zanzibar - emis. pt. tineri; 10,30 Dutevino - sport pt. copii; 11,05 Unde - ce? - mag.; 11,30 Emisiunea pensionarilor; 12,00 Fereastra - mag. informativ; 13,00 Știri; 13,05 Bravo TV; 14,05 Balaton mozaic - mag. turistic; 14,30 Tabără în Gyimes; 15,00 Tutun din Alexandria - doc.; 16,25 Cea mai frumoasă vară a adolescenței; 17,00 Firme celebre; 17,20 Tenis, turneu ATP; 17,50 Telesport - fotbal, campionatul Ungariei; 20,00 Loto-show; 20,20 Sunete de fond; 20,30 Știri; 21,00 Anotimpuri capricioase - emis. distractivă; 22,00 Repede!; **23,05 Băieții din Brazilia** - f. SUA 8,25 Lumea satului;

BUDAPESTA 2

8,40 Cer senin - s.; 9,30 Magazinul minorităților; 12,05 Rondo; **13,05 Salvatorii** - s.; 14,05 În lumina reflectorului; **14,40 Ucigașul** - f. Anglia; **16,30 Compania aeriană** - s.; 17,15 Trei dorințe; 17,40 Compoziții muzicale; 18,10 Cocktail extrem; 18,20 Idolul show-ului; 19,15 Șlagăr TV; 19,40 Satelit - show; 20,05 Petrecerea tinerilor; 20,35 Desene animate; 21,00 Știri, sport; 21,30 Tenis - turneu ATP; 22,25 Ne întâlnim la Sydney; 23,20 Dragoste la prima vedere; **0,15 Strada speranței** - s. SUA; 1,00 Bravo TV

VĂ RECOMANDĂM

PRO TV
(●) 21,30 Incoruptibilii - dramă/acțiune, SUA, 1987, cu Robert de Niro, Kevin Costner, Sean Connery,
ANTENA 1
(▲) 22,15 Un samurai american - acțiune, SUA, 1998

S.C. "ARVINEX" S.A. OFERĂ
SPRE VÂNZARE SAU ÎNCHIRIERE:
■ **sediu administrativ (P+2+cramă) situat în Arad, str. Călugăreni nr. 1/A (spatele Policlinicii Municipale)**
Activul dispune de curte betonată, garaje+anexe dotate cu toate utilitățile.
■ **rezervoare polstif - capacitatea 60.000 litri.**
Pentru informații suplimentare, rugăm a ne contacta la telefon 057-257.360.
(5550913)

PRIMA

7,00 Milagros - rel.
8,00 Prima Mix
15,00 Milagros - s.
16,00 Motor - rel.
16,30 Exploziv - rel.
17,00 Comisarul Rex - s.
18,00 Focus
19,00 Real TV
19,30 Impact
19,50 Cronica cârcotașului
(●) 20,00 Viziune criminală - dramă, SUA, 1984. Partea a doua
22,00 Stil
22,50 Cronica cârcotașului
23,00 Impact - rel.
23,30 Comisarul Rex - s.

TELE 7 ABC

7,00 Bună dimineața, România!
10,00 Teleshopping
10,25 Economic ABC - rel.
11,00 Dan Diaconescu în direct - rel.
12,00 Măștile puterii - rel.
13,00 Ora unu a venit
13,05 Măștile puterii - rel.
13,30 Lumea misterelor - rel.
15,00 Teleshopping
15,30 Tinerețe fără bătrânețe
16,00 Post Meridian
17,00 Dați vina pe Corina
18,00 Clubul microbiștilor
19,00 Telejurnal
19,30 Economic ABC
19,45 Gura lumii
20,00 Dan Diaconescu în direct
21,00 Reporter Tele 7
22,30 Viața noastră cea de toate zilele
1,00 Ora unu a venit
1,05 Nopți albe
2,10 Documentar
2,50 Telejurnal - rel.
3,30 Economic ABC - rel.
4,00 Dați vina pe Corina - rel.
5,00 Concert - rel.
6,00 Tinerețe fără bătrânețe - rel.

HBO HBO

10,00 Invadatorul - SF, SUA, 1996
11,45 Twister - aventuri, SUA, 1996
13,45 Urmărirea - acțiune, SUA, 1996
15,45 Stăpânul fantomelor - horror, SUA, 1996
17,30 Experimentul - comedie, SUA, 1996
19,00 Băieții cu ziarele - muzical, SUA, 1992
21,00 Banii vorbesc - comedie, SUA, 1997
22,45 Totul despre sex - s.
23,15 Inimă de dragon - aventuri, SUA, 1996
1,00 Orbit de dragoste - erotic, SUA, 1999

DISCOVERY

10,00 Momente cruciale ale istoriei
10,55 Călătorii cu Anna Walker: Vietnam
11,20 Știință - ultramodernă
11,50 Amazonia neîmblânzită
12,45 Automobile din Estul Europei
13,10 Călători în timp
13,40 Conexiuni
14,30 Cultul OZN
15,25 Planeta oceanelor
16,15 Aripi
17,10 Joc mortal
18,05 Călătorii: Namibia
18,30 Actualități Discovery
19,00 Câștigători înnăscuți
20,00 Dincolo de anul 2000
20,30 Actualități Discovery
21,00 Pompierii de pe Gatwick
22,00 Istoria parașutismului
23,00 Deschizătorii de drumuri: Insule din Caraibe
0,00 Curse de camioane
1,00 Momente cruciale ale istoriei - rel.
2,00 Dincolo de anul 2000 - rel.
2,30 Actualități Discovery - rel.
3,00 Câștigători înnăscuți - rel.

PROTV INTERNAȚIONAL

0,00 Știrile Pro TV
1,00 Chestiunea zilei pe scurt
1,10 Chestiunea zilei
2,50 Revista presei
3,00 Știrile Pro TV
3,10 Profit
3,15 P(r)oezia
3,20 Acasă cu Ruxandra Săraru - rel.
4,15 Acasă la bunica
4,30 Ministerul comediei
6,00 Știrile Pro TV
6,30 Știrile de Acasă
7,00 Bună dimineața, Pro TV e al tău!
10,00 Închiderea programului Pro TV Internațional

ATOMIC TV

7,00 Selector
10,25 Reactor - rel.
10,30 Cinematomic - rel.
11,00 Atomix
14,00 Interactiv
15,30 Proaspete și fierbinți
15,55 Reactor - știrile zilei
16,00 Rockada - rel.
17,00 Selector
19,00 Atomix
21,55 Reactor - știrile zilei
22,00 Atomic Café
22,30 Selector
23,00 Metropolis
0,00 Insomnia

TV 2

7,00 Magazin matinal; 7,30 Bună dimineața, Ungaria!; 9,30 Matineu TV 2; **10,20 Canalul șapte** - s.; **10,50 Plin de viață** - s.; **11,20 Clinica de animale** - s.; 11,45 Ofertă directă; 12,10 Talkshow; 12,35 Istoria mea; **13,30 Iubita lui Moll Flanders** - f. SUA, cu Kim Novak; **15,45 Clinica - s.; 16,30 Sunset Beach - s.; 17,30 Îndrăgostiți visători - s.; 18,15 Esperanza - s.; 19,00 Camila** - s.; 19,30 Fapte; 20,00 Roata norocului; 20,30 Gură de copil; **20,40 Înger sălbatic** - s.; 21,10 Urmă fierbinte; **22,00 Piedone în Egipt** - f. pol. IT, cu Bud Spencer; 24,00 Bună seara, Ungaria!; 0,50 Hotare fără sfârșit

TV 5

13,05 100% Întrebări; 14,05 Timpul prezent; 15,00 Jurnal TV 5; 15,15 Polițiștii - s.; 17,00 Jurnal TV 5; 17,15 Întrebări TV 5; 17,30 Magazin; 18,05 Piramide; 18,30 Întrebări pentru campion; 19,00 Jurnal TV 5; 19,15 Polițiștii - s.; 21,00 Jurnal Elveția; 22,05 Magazin; 1,00 Jurnal Franța

EUROSPORT

9,30 Ciclism - turul Spaniei; 11,00 Motosport - campionatul GT; 12,00 Sporturi extreme; 13,00 Atletism - Rieti (Italia); 14,00 Echitație - Cupa Națiunilor, Linz (Austria); 15,00 Yachting magazin; 15,30 Golf; 16,30 Echitație - Stamford (GB); 18,00 Triatlon CM; 18,30 Sporturi extreme; 19,30 Drumul spre Sydney 3 - mag. olimpic; 20,00 Motosport; 21,00 Auto - Vancouver (Canada); 22,00 Sumo; 23,00 Festival de arte marțiale - Paris; 0,30 Magazin olimpic; 1,00 Sporturi extreme

VĂ RECOMANDĂM

PRIMA TV
(●) 20,00 Viziune criminală - dramă, SUA, 1984. Partea a doua
HBO
21,00 Banii vorbesc - comedie, SUA, 1997
22,45 Totul despre sex - s.
23,15 Inimă de dragon - aventuri, SUA, 1996

TVR 1

7,00 Telematinal
11,20 TVR Cluj-Napoca pentru alte naționalități
12,10 Justiție militară - rel.
13,00 Memorialul Bucureștilor - rel.
14,00 Jurnal
14,15 CiberFan. Comunicații
14,30 Înainte și după - f. rel.
16,15 O vedetă ... populară. Invitat: Grigore Lese
17,30 Orice e posibil - s.
18,00 Impas în doi
18,30 **Blossom** - s.
19,00 Avanpremieră Știri
19,05 Corect
19,15 Teatrul Național de Televiziune prezintă: **Călătorie imposibilă**
20,00 Jurnal * Meteo
20,35 Sport
20,45 Justiție militară - ep. 16
21,35 Recurs la morală
22,20 Inelul cu scorpion - dramă, Australia, 1990 - p. II, cu Jack Scalia, Catherine Oxenberg
23,25 Jurnalul de noapte
0,20 Lumea dansului. Festivalul Britanic de Dans Contemporan

TVR 2

7,00 Domnișoara Andrea - rel.
7,50 Blankenese - s. rel.
8,35 Toți, împreună. Emisiune în limba maghiară
9,35 Omul și muzica - rel.
10,30 Ferma - rel.
11,30 Spațiu francofon - rel.
12,00 Desene animate
12,30 Trupa DP2
15,30 Călătorind prin țară - rel.
15,45 Documentar
16,00 Știri
16,05 Obsesia - s.
16,50 Domnișoara Andrea - s.
17,40 Blankenese - s.
18,30 Telejurnal TVR 2
19,00 Știri bancare. Meteo
19,05 Documentar
19,45 Buletin de București - comedie, România, 1983. Cu: M. Diaconu
21,15 Mit și istorie
22,00 Călătorind prin țară. Enduro-mania (I)
22,15 Katia - dramă, Franța, 1959, partea a doua
23,00 Știri
23,05 Integrale: Axelle Red and Rock
23,55 TVM. Mesager

PRO TV

7,00 Bună dimineața, Pro TV e al tău!
10,00 Tânăr și neliniștit - rel.
10,45 Doi polițiști și jumătate - s. rel.
11,30 Academia de poliție - s.
(●) 12,15 Dispărut fără urmă - f., rel.
14,15 Specialiștii - s.
15,10 Protectorii - s., rel.
16,05 Tânăr și neliniștit - s.
16,50 Sens unic
17,00 Știrile Pro TV
17,30 Lumi diferite - s.
18,30 Seinfeld - s.
19,00 Știrile Pro TV
19,55 Momente de aur ale Jocurilor Olimpice
20,00 Gangsteri de treabă - comed. SUA, 1998, cu Joe Mantegna, Kevin Pollak, regia Mark Malone
21,45 Știrile Pro TV
21,50 Chestiunea zilei pe scurt
(●) 22,00 În spatele inocenței - dramă, SUA, 1991
23,45 Știrile Pro TV
0,15 Nebun după tine - s.
0,45 Doi polițiști și jumătate - s.
1,30 Seinfeld - rel.
(●) 2,00 Frantic - căutare disperată - thriller, SUA, 1988, cu Harison Ford, Emanuelle Seigner
3,30 Știrile Pro TV

TV ACASĂ

10,00 Știrile de Acasă - rel.
10,30 Acasă la bunica - rețete culinare, rel.
10,45 Căsuța poveștilor - rel.
11,00 Dragoste și putere - s. rel.
11,30 Fiorella - s. rel.
12,20 90-60-90 Fotomodele - s. rel.
13,15 Războiul pasiunilor - s. rel.
14,10 Femeia vieții mele - s. rel.
15,00 Înger sălbatic - s. rel.
15,45 Miracolul iubirii - s.
16,45 Desene animate
16,55 Acasă la români - muzică populară
17,00 Dragoste și putere - s.
17,30 Fiorella - s.
18,20 Acasă la bunica
18,30 Știrile de Acasă
19,05 Războiul pasiunilor - s.
20,00 90-60-90 Fotomodele - s.
20,55 Femeia vieții mele - s.
21,55 Complot de familie - thriller, SUA, 1976

ANTENA 1

7,00 Observator
7,55 Aerobic Show
8,00 Lupta pentru independență - s.
9,00 Suflete rătăcite - s.
10,00 Știri
10,10 Pasărea spin - s., rel.
11,00 Uragan - s.
12,00 Aventuri în Miami - s.
13,00 Știri
13,15 Părinții copilului nostru - dramă, SUA, 1989, cu Glenn Close
15,00 Air America - s.
16,00 Scandalul - s.
17,00 Știri
17,20 Casa de pe plajă - s.
18,10 Pasărea spin - s.
19,00 Observator
20,00 Orient Expres - cu Stelian Tănase
21,30 Prezentul simplu
22,00 Marius Tucă show
23,00 Observator
(▲) 23,30 Planuri ucigașe - thriller, SUA, 1987
1,30 Navarro - s.
3,00 Air America - s. rel.
3,45 Scandalul - s. rel.
4,30 Casa de pe plajă - s., rel.
5,30 Trei destine - s.

TV ARAD

7,00 Observator
7,55 Aerobic show
8,00 Lupta pentru independență - s.
9,00 Suflete rătăcite - s.
10,00 Știri
10,10 Pasărea spin - s., rel.
11,00 Uragan - s.
12,00 Aventuri în Miami - s.
13,00 Știrile amiezii
13,15 Părinții copilului nostru - dramă, SUA, 1989, cu Glenn Close
15,00 Air America - s.
16,00 Scandalul - s.
17,00 Știri
17,15 „Vouă"
17,20 Divertisment
18,00 Emisiune în lb. germană
18,30 Știri TVA
19,00 Observator
20,00 Orient Expres - cu Stelian Tănase
22,00 Știri TVA
În continuare program identic cu cel al Antenei 1

TV INTERSAT

8,55 Deschiderea programului
9,00 Băiatul cu ziarele - f., rel.
10,30 Cartuna Show
11,00 Știrile Intersat - rel.
11,30 Ți-e teamă de întuneric - s.
12,00 Fantoma albă - f. rel.
13,30 Emisiune în limba germană - rel.
14,00 Provocarea naturii - s.
14,30 Radical Power - s.
15,00 Aventurierii - s. rel.
15,20 Preciosa - ep. 81, rel.
16,00 Underdog show - ep. 19
16,30 Emisiune în limba maghiară
17,30 Obiectiv economic
17,45 Comorile lumii
18,00 Dulce ispită - s.
18,45 Știrile Intersat
19,30 Dreptate fatală - f.
21,00 Aventurierii - s.
21,20 Preciosa - ep. 82
22,00 O voce din mormânt - f.
23,30 Știrile Intersat - rel.
0,00 Erotica
1,10 Închiderea programului

ANIMAL PLANET

8,00 Aventurile vânătorului de crocodili
9,00 În lumea animalelor
10,00 Noile aventuri ale lui Black Beauty
11,00 Medicul veterinar
12,00 Supranaturalul: Monstrul mlaștinilor
13,00 Cazurile judecătorului Wapner
14,00 Aventurile vânătorului de crocodili
14,30 În mijlocul naturii
15,00 Animalele lui Aspinall
16,00 Salvați animalele!
16,30 În lumea animalelor
17,00 „Profesiuni" canine
18,00 Totul despre lumea animalelor
18,30 Aventurile vânătorului de crocodili
19,00 Salvați animalele!
19,30 În mijlocul naturii
20,00 Acvanauții
20,30 Aventurile vânătorului de crocodili
21,00 Animalele de la A la Z
22,00 Spitalul veterinar de urgență
23,00 Vânătorul de crocodili
0,00 Aventuri în recifuil albastru
1,00 Urgențe veterinare

BUDAPESTA 1

6,45 Lumea satului; 7,00 Magazin matinal; 9,30 Mileniul; **9,35 Bestia** - s.; 10,00 Doar astăzi! - mag. distractiv; **10,30 Formula 1** - s.; **12,30 Totul pentru iubire** - s.; 13,00 Știri; 13,10 Jurnale regionale; 14,00 Programe pentru minorități; **15,00 Varianta Browning** - f. Anglia cu Michael Redgrave; 16,25 Alpi - Dunăre - Adriatica - mag.; 16,55 Mileniu; 17,00 Curs de engleză; 17,30 De la Roma la Esztergon; 18,00 Ne întâlnim la Sydney!; 19,00 Știri; 19,15 Jurnale regionale; 19,25 Zgomote de fond; 19,35 Olimpiadele mele - 1976, Montreal; 20,30 Știri, sport; 21,00 Show juridic; 21,30 Jazz + Az - concert; 23,05 Știri, actual; 23,30 Tema; 23,50 Sunete de fond; 23,55 Fan; **0,25 Patru zile în septembrie** - f. Brazilia

BUDAPESTA 2

9,30 Cântă vioara; 10,00 Transmisiune din Parlament; 13,00 Concert la Academia de muzică; 14,00 Știrile amiezii; 15,05 Fum de aur; 16,45 Selecțiuni muzică ușoară; 17,00 Strada școlii; 18,30 Contemporani; 19,00 Telesport; 20,45 Desene animate; 21,00 Știri, meteo; 21,30 Maghiari celebri; **22,30 Numele planetei - Pământ** - s. SF; **23,15 Zona crepusculară** - s.; 0,05 Ora de închidere; 1,05 Halo, sunt aici! - em. lui Szilagyi Ianos

SC WEST EUROTRANS SRL

VINDE DIFERITE TIPURI DE CAMIOANE

cu posibilități de plată în rate.

Informații telefon: 468435, 092-295347.

(5550919)

VĂ RECOMANDĂM

PRO TV
20,00 Gangsteri de treabă - comed. SUA, 1998, cu Joe Mantegna, Kevin Pollak, regia Mark Malone
(●) 22,00 În spatele inocenței - dramă, SUA, 1991
23,45 Știrile Pro TV
ANTENA 1
(▲) 23,30 Planuri ucigașe - thriller, SUA, 1987

PRIMA

7,00 Program pentru copii
10,00 Creaturi sălbatice - doc.
11,00 Sport Magazin
14,00 Motor
(●) 14,30 Exploziv - rel.
15,00 Instinct matern - dramă, SUA, 1995, cu Joanna Kerns, Stephanie Zimbalist
17,00 Comisarul Rex - s.
18,00 Focus
19,00 Real TV
19,30 Impact
20,00 Special
21,00 Perechea potrivită
21,30: 21
22,00 Aeroportul - s.
23,00 Impact - rel.
23,30 Comisarul Rex - s.
0,30 Sex cu Nadine
1,30 Zona mortală - acțiune, coprod. 1993

TELE 7 ABC

8,00 Dan Diaconescu în direct - rel.
9,00 Țara spiridușilor
10,00 Motor extrem
10,45 Economic ABC - rel.
11,00 Țara de dincolo de București - rel.
12,30 Gura lumii
12,35 Documentar
13,00 Ora unu a venit
13,05 Studioul Tudor Vornicu
15,00 Clubul ABC
15,30 Dreptul la apărare
16,30 Lumea misterelor
17,00 Rendez-vous la Tele 7
18,00 Lumea în clipa 2000
19,00 Telejurnal
19,45 Derrick - s.
21,00 Documentar
21,30 O noapte cu Adrian Păunescu
1,30 Rendez-vous la Tele 7 - rel.
2,30 Telejurnal - rel.
3,00 Lumea în clipa 2000 - rel.
4,00 Studioul Tudor Vornicu - rel.
7,00 Țara spiridușilor - rel.

HBO

10,00 Desene animate
11,00 Dragă, am micșorat copiii! - s.
11,15 Singur acasă - comedie, SUA, 1997, cu Macaulay Culkin
13,00 Dragostea e oarbă - dragoste, SUA, 1998
14,30 Nume de cod: Y2K - thriller, SUA, 1998
16,15 Spawn - s.
16,45 Regele popicelor - comedie, SUA, 1996, cu Woody Harrelson
18,45 Reacție în lanț - thriller, SUA, 1996, cu Keanu Reeves, Morgan Freeman
20,30 Cinema
21,00 Omul cu masca de fier - aventuri, SUA, 1998, cu Leonardo DiCaprio, Jeremy Irons
0,15 Asasini perfecți - acțiune, SUA, 1998, cu Nick Mancuso
3,00 Drumul fără întoarcere - thriller, SUA, 1998

DISCOVERY

10,00 Ultimul husky
10,55 Călătorii cu Anna Walker: Borneo
11,20 Din lumea supranaturalului
11,50 Colți și gheare
12,45 Animal X
13,10 Din lumea supranaturalului
13,40 Planeta dezlănțuită
14,30 Ghidul animalelor
15,25 Vânătorul de crocodili
16,15 Mașini extreme
17,10 Misterele istoriei
18,05 Mașini extreme
19,00 Tancuri
21,00 Recruți sub tensiune
22,00 Știință: Bătrânețe prosperă
23,00 Ghidul animalelor
0,00 Planeta dezlănțuită: Incendii
1,00 Ultimul husky
2,00 Planeta oceanelor
3,00 În căutarea unor lumi dispărute: mormântul lui Tutankamon

PRO TV INTERNAȚIONAL

24,00 Știrile Pro TV
24,30 Fotbal Divizia A
2,00 Acasă la români
3,30 Retrospectivă Chestiunea zilei
4,15 Profashion
4,30 Promotor
5,00 Ia-mă Acasă!
5,30 Doctorul casei
6,00 Vacanța Mare - rel.
7,00 Steaua ta norocoasă
9,00 Profesiunea mea: Cultura
10,00 Închiderea programului

ATOMIC TV

7,00 Selector
10,30 Romanian Top 100
12,30 File de poveste
13,00 Best of Extreme Sports - rel.
13,30 Cinematomic - rel.
14,00 K Lumea
16,00 Selector
18,30 Atomix - rel.
21,30 Febra - party music
22,30 Vibrații
23,30 Klub Bizzar
0,30 Insomnia

TV 2

7,00 Rădăcini; 7,30 Biblia pentru copii; 8,00 Matineu, desene animate; 10,00 Desene animate; 12,00 Party TV - magazin; **14,00 Călăreții vântului** - s.; **14,50 Dragă domnule profesor** - f. tineri Italia; **16,30 Buni prieteni** - s.; **17,00 Santinela** - s.; **17,50 Baywatch** - s.; **18,40 Hercules** - s.; 19,30 Fapte; 20,00 Poenbamba; 20,30 Glume; **21,00 Tristan și Isolda** - aventuri, Italia 2/1; **22,25 Vânător urban** - acțiune, SUA, cu John S. Gallagher; **0,40 Quantum Leap** - s.

PRO 7

7,40 Desene animate; **11,55 Babylon 5** - s. SF, SUA; **12,50 Piele de găină** - s.; **13,15 Simpsonii** - s.; **14,45 Familia Bundy** - s.; **15,10 Dharma și Greg** - s.; **15,40 Prieteni** - s.; **16,10 Jesse** - s.; **16,35 Toți sub un acoperiș** - s. **17,00 Vizitatorul** - s. SF; **18,00 Buffy** - s.; 19,00 Trandafiri de la fostul - show; 20,00 Talk, talk, talk; 20,30 Max - magazin; 20,55 Știri, sport; **21,15 E. T.** - SF, SUA, 1982, cu Drew Barrymore; **23,35 Leon** - acțiune, Franța, cu Jean Reno; 2,15 TV Total; 3,10 Bullyparade; 3,45 Switch show

RTL

7,00 Desene animate; 9,00 Disney Club; **12,00 Echipa specială** - s.; 12,50 Desene animate; 13,20 Boston College - s.; 13,45 Aproape perfect; **14,10 O familie puternică** - s.; 14,35 A treia planetă de la Soare - s.; **15,00 Prințul din Bel Air** - s.; **15,30 Sălbaticii ani '70** - s.; **16,00 Meșterul casei** - s.; **17,00 Beverly Hills 90210** - s.; 18,45 Top of the Tops; 19,45 Știri; 20,10 Explosiv-weekend; 21,15 **Nu te uita în jos** - psihothriller, SUA, 1998 - cu Megan Ward; 231,0 Nox extra; 23,30 Box categ. supermijlocie CM: Sven Ottke-Charles Brewer; 0,30 Box - analize, comentarii; 1,00 Urmăriri spectaculoase

TV 5

15,15 Magazin; 16,30 Paris Special; 17,00 Jurnal; 17,15 Întrebări TV 5; 17,30 Sport Africa; 18,05 Piramide; 18,30 Întrebări pentru campion; 19,00 Jurnal; 19,15 Rădăcini și aripi; 20,30 Autovision; 21,00 Jurnal Belgia; 21,30 Jurnal France 2; 22,05 Thalassa; 23,00 Jurnal TV 5; 23,15 Trimis special;

EUROSPORT

9,30 Sporturi extreme; 11,00 Volei pe plajă CE Bilbao; 12,00 Superbike CM Assen (Olanda); 13,00 Motorsport - Action Special - mag.; 14,00 Motocros; 14,30 Moto CM - MP al Portugaliei (Estoril), în direct; 15,00 Moto CM - Portugalia 125 cmc; 16,00 Moto CM - 500 cmc, în direct; 17,15 Moto CM - 250 cmc; 18,30 Ciclism - turul Spaniei; 20,00 Moto - Pole Position; 21,00 Auto Nascar - Bristol - SUA; 22,00 Moto CM - Assen (Olanda); 23,00 Box profesionist; 0,00 Sportcentre; 0,15 Fotbal - calificări CM; 2,15 Ciclism turul Spaniei

S.C. IFIM IMPEX S.R.L.

tel:057-253.036; mob: 092-275.563

VINDE:

■ membrană hidroizolatoare RHOBIT 4,5 kg/m2 ■ pavaj gri și roșu

EXECUTĂ:

■ HIDROIZOLAȚII *garanție 10 ani* ■ confecții metalice
■ tinichigerie industrială ■ termoizolații

(5550929)

S.C. „BENDEA" S.R.L. VINDE PRIN MAGAZINELE

din B-dul Revoluției 26-38, Telefon: 231853; Liviu Rebreanu 68, Telefon: 250905

■ GRESIE color cal. I - 122.000 lei/mp
■ FAIANȚĂ color cal. I - 89.000-129.000 lei/mp
■ BATERII BAIE
■ Obiecte sanitare ■ Căzi baie
■ BOILER ■ Fitinguri
■ ȚEAVĂ ZINCATĂ ȘI NEAGRĂ
■ ȚEAVĂ PVC colac PE 20-63 și fitinguri aferente
■ TABLĂ ZN decapată și NG
■ Țeavă HENCO 16 - 23.000 lei/m; 18 - 26.000 lei/m; 22 - 29.500 lei/m și FITINGURI
■ CARBID ■ TUBURI PVC
■ ȚEAVĂ DIN CUPRU și fitinguri din cupru.

(1420284)

TVR 1

7,00 Ceasul deșteptător
8,00 Universul credinței
9,00 Desene animate
9,25 Kiki Riki Miki
10,35 Desene animate
11,00 Viața satului
12,30 Tezaur folcloric
13,20 De luni până duminică
14,00 Național TV Bingo Liberty
17,00 Aventura fatală - dramă, Marea Britanie, 1969, cu Elisabeth Taylor, Richard Burton
19,00 Felicity - s.
20,00 Jurnal * Meteo
20,25 Fotbal: România-Lituania, în preliminariile CM 2002
22,30 Când un bărbat iubește o femeie - dramă, SUA, 1994, cu Andy Garcia, Meg Ryan
23,20 Jurnal
0,35 Callatis 2000

TVR 2

7,00 Domnișoara Andrea - rel.
7,50 Blankenese - s. rel.
9,30 Orizont spiritual
10,00 Ferma
11,00 Un popas pe săptămână
11,15 Animale în pericol
12,10 Arca lui Noe
12,40 Start Rec
13,25 Arta apărării
13,55 Desene animate
14,20 Un înger adolescent - s.
14,45 Știri
14,50 Tâmplarul cu față de clown
15,00 Documentar
15,15 Ghidul călătorului independent: New York
16,15 Medalion de interpret
16,45 Domnișoara Andrea - s.
17,35 Blankenese - s.
18,30 Telejurnal TVR 2
18,40 Paul Claudel
19,25 Schimbări majore în ultimul moment - dramă, SUA, 1983
12,05 Primul val - s.
21,55 Știri
22,00 Desene animate
22,25 Teatrul Național de Televiziune prezintă: **Titanic Vals de Tudor Mușatescu.** Cu: Dem Rădulescu, Tamara Buciuceanu Botez, Dorina Lazăr
0,40 TVM. Mesager

PRO TV

7,00 Desene animate
9,00 Super Abracadabra
9,30 Uriașul Harry - s.
11,00 Conflictele omenirii: Vietnam - doc.
12,00 Benny Hill
12,50 Știrile Pro TV
13,00 Beverly Hills - s.
14,00 Dragul de Raymond - s.
14,30 Cybill - s.
15,00 Hercule - s.
16,00 Superbingo PRO TV - live
19,00 Știrile Pro TV
19,30 Magnolii de oțel - dramă, SUA, 1989, cu Sally Field, Shirley MacLaine, regia Herbert Ross
21,35 Procesul etapei (I)
21,45 Fotbal: **Ungaria-Italia** - Preliminariile Campionatului Mondial 2002: transmisiune în direct
23,45 Procesul etapei (II)
(■) 1,30 Fantezii erotice - ep. 4
2,00 Cybill - rel.
2,30 Dragul de Raymond - s. rel.
3,00 Benny Hill - rel.
3,50 Beverly Hills - s., rel.
4,45 Hercule - s., rel.
5,40 Conflictele omenirii: Vietnam - doc. rel.
6,30 Uriașul Harry - s., rel.

TV ACASĂ

10,00 Căsuța poveștilor - s. rel.
10,30 Doctorul casei - rel.
11,00 Dragoste și putere - s. rel.
11,30 Fiorella - s. rel.
12,15 Acasă la români - muzică populară
13,30 Verdict: crimă! - s.
14,30 Trei femei - s.
16,30 Ia-mă acasă!
16,30 Lassie - s. (seria a II-a)
17,00 Dragoste și putere - s.
17,30 Fiorella - s.
18,30 Ramona - s.
19,20 Al șaptelea cer - s.
20,40 Cântecul lebedei - f. SUA, 1974, cu Peter Falk
22,00 Malibu Road 2000 - f. SUA, 1992
23,35 Muzica de acasă
0,00 Închiderea programului Acasă

ANTENA 1

8,00 Credința și viața
8,55 Aerobic show
9,00 Suflete rătăcite - s.
10,00 Desene animate
10,30 Desene animate
11,00 Handbal masculin: Steaua București-H.C. Atena
12,30 Totul despre Sydney
13,00 În căutarea gloriei - s.
13,50 O pacoste de frate - s. primul episod
(●) 14,20 Partenerii - aventură, SUA, 1993
16,00 Roswell - s. primul episod
17,00 Divertisment Vouă - retrospectiva verii
19,00 Observator
19,50 TeleEurobingo Show
(●) 23,00 Pionul - acțiune, Canada, 1998, cu Greg Evigan, Tony Lo Blanco
1,00 Secolul XXI - SF SUA, 1997
3,00 Partenerii - aventuri, SUA, 1993, cu Peter Weller, Robert Hayes - rel.
5,00 Suflete rătăcite - s., rel.
6,00 Credința și viața - rel.

TV ARAD

8,00 Credință și viață
8,55 Aerobic Show
9,00 Suflete rătăcite - s.
10,00 Desene animate
10,30 Știri TVA
11,00 Handbal masculin: Steaua București-H.C. Atena
11,30 Buni prieteni
12,30 Totul despre Sydney - s.
13,00 În căutarea gloriei - s.
13,50 O pacoste de frate - s. primul episod
(●) 14,20 Partenerii - aventură, SUA, 1993
16,00 Roswell - s. primul episod
17,30 Retrospectiva Vouă
18,00 Muzică populară
18,30 Știri TVA
19,00 Observator
19,50 TeleEurobingo Show
În continuare program identic cu cel al Antenei 1

TV INTERSAT

8,55 Deschiderea programului
9,00 Texas Justice - f. partea II
10,30 Animated classics - s.
11,00 Știri - rel.
11,30 Intersat cultural - rel.
12,15 Valul de căldură - film
14,00 Show cu ecou - rel.
16,00 Atlantis Family - s.
16,30 Max Glick - s.
17,00 Din culisele Grădinii Zoologice - s.
17,30 Când inima așteaptă - s.
18,00 Dulce ispită - s.
18,45 Retrospectiva știrilor Intersat
19,30 Medicul de familie - s.
20,30 Casa de nebuni - s.
21,00 Forțele speciale de elită - s.
22,00 Marele singuratec - film
23,30 Retrospectiva știrilor Intersat - rel.
(■) 0,00 Erotica
1,00 Închiderea programului

ANIMAL PLANET

8,00 Salvați și salvatori
9,00 Reportaje la grădina zoologică
9,30 Chemarea străbunilor
10,30 Un câine cu imaginație
11,30 Zoofobia
12,30 Acvanauții
13,30 Parcul maimuțelor
14,00 Aventurile vânătorului de crocodili
15,00 Urgențe veterinare
16,00 Veterinari în Africa
17,00 Salvați și salvatori
18,00 Lassie: Fumul
19,00 Parcul maimuțelor
20,00 Animal X
21,00 Aeroportul animalelor
22,00 Salvați și salvatori
23,00 Ultimul refugiu: Donana. Gir
0,00 Păduri de cenușă
1,00 Marele rinocer indian

BUDAPESTA 1

7,00 Magazinul gospodarilor; 7,30 Matinal; 8,20 Mesajul Bibliei; 8,30 Piața centrală; 10,00 Insula duminicală; 11,30 Clubul trei dorințe; 12,00 Întâlnirea mondială a tinerilor Roma; 13,00 Știri; 13,05 Ungaria viitorului; 13,30 Clipele noroculuí; 14,05 Clinica TV - mag. medical; **14,40 Inimi nobile, coroane nobiliare** - f. Anglia, cu Alec Guinness; 16,25 Religie; 17,00 Deschiderea anului școlar; 18,30 Magazin de modă; 19,05 Telesport fotbal: Italia-Ungaria, retrospectivă; 20,00 Săptămâna; 21,05 Fotbal: Ungaria-Italia, prelimin. CM; 0,00 Mediamix

BUDAPESTA 2

10,35 Tinerețe perugiană; 11,00 Casa maghiară; 11,30 Boutique muzical; 12,25 Du-te-vino!; 12,50 Lanț muzical; **13,05 Copiii din pădurea nouă** - s. Anglia; 13,35 Desene animate; **13,55 Doi escroci** - f. tv; 15,00 Capcana alcoolului; 15,30 Muzică populară; 16,00 Mesajul locurilor sfinte; 16,20 Jani merge acasă - interviuri; 16,50 Telesport; 18,25 Vraja dansului; 19,20 Anotimpuri capricioase; **20,20 Maestrul biliardului** - f. Italia; 22,10 Săptămâna, știri; **23,10 Furgonul** - f. Irlanda

BIROTICA
Leximis
Splaiul Gen. Gh. Magheru Bl. 329B (Micalaca)
Tel./Fax: 057/270111; 270100, Arad
OFERTĂ SPECIALĂ
ComRoce Elite Xp7533 838 $ + TVA
Intel P III 533 Mhz,64 MB SDRAM, WD 7,5 GB, 8 MB VGA Card FDD Sony 1,44, MB VIA ATX, 48x CD-ROM Sony, Sound Card PCI Stereo Speakers Case MT ATX Mouse Pad Keyboard
Microsoft Windows 98
MICROSOFT OFFICE 2000 SB
Imprimante EPSON HEWLETT PACKARD
Copiatoare MINOLTA

ELECTRONIC SHOP
P-ta UTA, bl. U1-2, tel/fax: 271123; 271642; 289642
Canon
Furnizorul TĂU de:
- Copiatoare
- Imprimante
- Calculatoare
- Service
(1515577)

PRIMA

7,00 Milagros - s., rel.
8,00 Prima Mix
15,00 Milagros - s.
16,00 Cronica cârcotașului - rel.
17,00 Comisarul Rex - s.
18,00 Focus
19,00 Real TV
19,30 Impact
19,50 Cronica cârcotașului
20,00 Viziune criminală - dramă, SUA, 1984
22,00 Exotic
22,50 Cronica cârcotașului
23,00 Impact - rel.
23,30 Comisarul Rex - s.
0,25 Clip Art
0,30 Focus - rel.

TELE 7 ABC

7,00 Bună dimineața, România
10,00 Teleshopping
10,25 Economic ABC - rel.
10,50 Gura lumii - rel.
11,00 Dan Diaconescu în direct - rel.
12,00 Telemedicina - rel.
13,00 Ora unu a venit
13,05 Telemedicina - rel.
13,35 Cinetour - rel.
14,05 Rendezvous la Tele 7 - rel.
15,00 Teleshopping
15,30 Tinerețe fără bătrânețe
16,00 Post Meridian
17,00 Dați vina pe Corina
18,00 24 din 24
18,30 Documentar
19,00 Telejurnal
19,30 Economic ABC
19,45 Gura lumii
20,00 Dan Diaconescu în direct
21,00 Măștile puterii
22,30 Viața noastră cea de toate zilele
1,00 Ora unu a venit - rel.
1,05 Nopți albe
2,10 Documentar - rel.
2,50 Telejurnal
3,30 Economic ABC - rel.
4,00 Dați vina pe Corina - rel.
5,00 Concert
6,00 Tinerețe fără bătrânețe - rel.

HBO

10,00 Othello - dramă, Marea Britanie, 1996
12,00 Dansează cu mine - dragoste, SUA, 1998
14,00 Paradisul crimei - thriller, SUA, 1996
16,15 În vizorul mafiei - acțiune, SUA, 1996
17,45 Secretele trecutului - acțiune, SUA, 1999
19,15 În mâinile Domnului - aventuri, SUA, 1998
21,00 Un cățel norocos - comedie, SUA, 1998
22,30 Totul despre sex - s.
23,00 Omul cu masca de fier - aventuri, SUA, 1998
1,15 8 femei și 1/2 - dramă, SUA, 1998

DISCOVERY

10,00 Joc mortal
10,15 Călătorii cu Anna Walker
11,20 Știința ultra-modernă
11,50 Povestea leului de mare australian
12,45 Jena, orașul reunificării
13,10 Călătorii în timp
13,40 Știința contra naturii
14,30 Marii egipteni
15,25 Misterele istoriei
16,15 Bătălii aeriene
17,10 În căutarea unor lumi dispărute
18,05 Călătorii cu Anna Walker
18,30 Actualități Discovery
19,00 Amazonia neîmblânzită
20,00 Automobile din Estul Europei
20,30 Actualități Discovery
21,00 Conexiuni
22,00 Cultul OZN
23,00 Planeta oceanelor
0,00 Aripi
1,00 Joc mortal
2,00 Automobile din Estul Europei - rel.
2,30 Actualități Discovery - rel.
3,00 Amazonia neîmblânzită - rel.

PROTV INTERNAȚIONAL

24,00 Știrile Pro TV
1,00 Chestiunea zilei pe scurt
1,10 Chestiunea zilei
2,50 Revista presei
3,00 Știrile Pro TV
3,10 Profit
3,15 P(r)oezia
3,20 Profesia mea: Cultura - rel.
4,15 Acasă la bunica
4,30 Ministerul comediei
6,00 Știrile Pro TV
6,30 Știrile de Acasă
7,00 Bună dimineața, Pro TV e al tău!

ATOMIC TV

7,00 Selector
10,25 Reactor - rel.
10,30 File de poveste - rel.
11,00 Atomix - rel.
14,00 Interactiv
15,30 Proaspete și Fierbinți - hit-uri ale momentului
15,55 Reactor
16,00 Aria 52 - rel.
17,15 Selector
19,00 Atomix
21,55 Reactor
22,00 Cinematomic cu INA
22,30 Best of Extreme Sports
23,00 Rockada
0,00 Insomnia

TV 2

7,00 Matinal; 7,30 Bună dimineața; 9,30 Matineu TV 2; **10,20 Canalul șapte** - s.; **10,50 Plin de viață** - s.; 11,20 Iarba - doc.; 11,45 Ofertă directă; 12,10 Talkshow; **12,40 Riviera** - s.; **13,30 Începutul și sfârșitul** - f. Germ. 2/2; **15,50 Clinica - s. Germania; 16,40 Sunset Beach - s.; 17,30 Visători îndrăgostiți - s.; 18,15 Esperanza - s.; 19,00 Camila - s.;** 19,30 Fapte; 20,00 Roata norocului; 20,30 Gură de copil - emis. lui Friederikusz Sándor; **20,40 Înger sălbatic - s.; 21,00 Walker, Texas Ranger - s.; 22,10 Terminal Force 2 - Supraviețuitorul** - f. act. SF SUA, cu Richard Moll; 23,50 Bună seara, Ungaria!; **0,40 Mâna de ajutor** - f. SUA; 2,20 Lumea internetului

PRO 7

7,15 Taff - magazin; **7,40 Mallorca** - s.; 8,35 Desene animate; **9,00 Cine-i șeful?** - s; **9,30 Roseanne** - s.; **10,00 Aventurile lui Sindbad** - s.; 11,00 Fort Boyard - show; **12,00 Matlock** - s.; **13,05 Avocații** - s.; 14,00 Sam - magazin; 15,00 Talkshow-uri; 18,00 Taff - magazin; **18,30 Afaceri de familie** - s.; **19,00 Simpsonii** - s.; **20,00 Fam. Bundy** - s.; 20,30 Galileo - magazin științific; **21,15 Ucigașii Morrison** - thriller, SUA-Canada, 1997; 22,50 Reportaj PRO 7 - Alarmă în canal; 23,40 BIZZ - magazin; **0,15 Murder One** - s. pol. SUA, 1995

RTL

7,00 Șapte fix; 7,30 Bună dimineața!; 8,00 Opt fix; 8,30 Între noi - rel.; **9,00 Vremuri bune, vremuri rele** - s.; **9,30 Meșterul casei - s.; 10,00 Living Single** - s.; **11,00 Ellen** - s.; 11,30 Sabrina talk; 12,30 Radio duel - concurs; 13,00 Magazinul amiezii; 14,00 Talkshow-uri; **17,00 Meșterul casei** - s.; **18,00 Dădaca** - s.; **18,30 Între noi** - s.; 19,00 Bună seara! - magazinul landurilor; 19,30 Exclusiv - magazinul vedetelor; 19,45 Știri; 20,10 Exploziv - magazin; **20,40 Vremuri bune, vremuri rele** - s.; **21,15 Cine va fi milionar? - show; 22,15 În numele legii** - s. pol. Germania; **23,15 Quincy** - s.; **0,15 Magnum** - s.; 1,10 Jurnalul nopții; **1,40 Ellen** - s.

TV 5

14,05 Documentar; 15,00 Jurnal; 15,15 Cinema; 17,00 Jurnal TV 5; 17,15 Invitat TV 5; 17,30 Taxi pentru America; 18,05 Piramide; 18,30 Întrebări pentru campion; 19,00 Jurnal TV 5; 19,15 Cinema; 21,00 Jurnal Elveția; 21,30 Jurnal France 2; 22,05 Timpul prezent; 23,00 Jurnal TV 5; 23,15 Cinema

EUROSPORT

9,30 Ciclism - turul Spaniei; 11,00 Motorsport; 12,00 Sporturi extreme; 13,00 Fotbal - calificări CM 2002; 15,00 Ciclism - turul Spaniei; 16,00 Ciclism - turul Spaniei et.11 în direct; 18,30 Fun/Extremsport; 19,30 Drumul spre Sydney - mag. olimpic; 20,00 Sporturi extreme; 21,00 Motorsport FIA-GT; 22,00 Box în direct; 0,30 Drumul spre Sydney 2 - mag. olimpic; 1,00 Golf; 2,00 Yachting magazin;

VĂ RECOMANDĂM

PRIMA TV
20,00 Viziune criminală - dramă, SUA, 1984
HBO
19,15 În mâinile Domnului - aventuri, SUA, 1998
21,00 Un cățel norocos - comedie, SUA, 1998

SC ASIGURAREA ROMÂNEASCĂ - ASIROM SA
SUCURSALA ARAD
ANGAJEAZĂ:
● INSPECTOR DAUNE
CONDIȚII:
- vârsta până în 35 ani
- studii superioare tehnice de construcții sau mecanică
- domiciliul stabil în Arad sau în apropiere
- permis de conducere categoria B
Cererea de înscriere la concurs și c.v. se depune până în data de 08.09.2000 la sediul SC ASIROM SA, Str. N. Grigorescu nr. 1-3.
■ Concursul va avea loc în data de 12.09.2000 la ora 10,00 la sediul firmei.
(1515821)

TVR 1

7,00 Telematinal
12,05 TVR Cluj-Napoca pentru minorități
12,20 Felicity - s.
13,10 Cazuri ciudate - s., rel.
14,00 Jurnal
14,15 CiberFan
14,30 Repere sacre
15,00 Oameni ca noi
15,30 Convietuiri sub aripa muzei
16,00 Emisiune în limba maghiară
17,00 Seniorii cetății
17,30 Orice e posibil - s.
18,00 Medicina pentru toți
18,30 Blossom - s.
19,00 Avanpremieră Știri
19,05 Corect
19,10 Teatrul Național TV: Căsătorie imposibilă
20,00 Jurnal * Meteo
20,35 Sport
20,45 Justiție militară - s.
21,40 Economia
22,30 Amprente
22,45 Înainte și după - dramă, SUA, 1995
23,25 Jurnalul de noapte

TVR 2

7,00 Domnișoara Andrea - s. rel.
8,35 Toți, împreună
9,20 Nouă meșteri mari - rel.
9,35 Top TVR 2 - rel.
10,30 Grădina lui Cupidon
11,45 Un popas pe săptămână - rel.
12,00 Desene animate
12,30 Trupa DP2 - d. a.
13,30 Doi băieți, o fată și o pizzerie - s.
15,00 Veni, video, vici!
15,30 Tribuna partidelor parlamentare
15,45 Nouă meșteri mari
16,00 Știri
16,05 Obsesia - s.
16,50 Domnișoara Andrea - s.
17,40 Blankenese - s.
18,30 Telejurnal TVR 2
19,00 Știri bancare. Meteo
19,05 Arhitectură și geografie sacră.
20,00 Credo
20,55 Spațiu francofon
21,20 Puls 2000
22,10 Călătorind prin țară
22,25 Katia - dramă, Franța, 1959
23,10 Știri
23,15 Omul și muzica: Viena: sfârșitul unui imperiu
0,10 TVM. Mesager

PRO TV

7,00 Bună dimineața, Pro TV e al tău!
10,00 Tânăr și neliniștit - rel.
10,45 Academia de poliție - s.
(●) 12,20 Un an de cumpănă - dramă, SUA, 1986
(●) 14,20 Căsătorie de formă - comed. SUA, 1998
16,05 Tânăr și neliniștit - s.
16,50 Sens unic
17,00 Știrile Pro TV
17,30 Lumi diferite - s.
18,30 Seinfeld - s.
19,00 Știrile Pro TV
19,55 Momente de aur ale Jocurilor Olimpice
20,00 Nikita - s.
21,00 Protectorii - s.
21,45 Știrile Pro TV
21,50 Chestiunea zilei pe scurt
(●) 22,00 Dispărut fără urmă - dramă, coprod, 1996
0,00 Știrile Pro TV
0,30 Nebun după tine - s.
1,00 Doi polițiști și jumătate - s., rel.
1,30 Seinfeld - rel.
(●) 2,00 Un an de cumpănă - dramă, SUA, 1996
3,30 Știrile Pro TV

TV ACASĂ

10,00 Știrile de Acasă - rel.
10,30 Acasă la bunica - rel.
10,45 Căsuța poveștilor
11,00 Dragoste și putere - rel.
11,30 Fiorella - s.
12,20 90-60-90 Fotomodele - rel.
13,15 Războiul pasiunilor - rel.
14,10 Femeie vieții mele - s.
15,00 Înger sălbatic - s.
15,45 Miracolul iubirii - s.
16,45 Desene animate
17,00 Dragoste și putere - s.
17,30 Fiorella - s.
18,20 Acasă la bunica - rețete culinare
18,30 Știrile de Acasă
19,05 Războiul pasiunilor - s.
20,00 90-60-90 Fotomodele - s.
21,00 Femeia vieții mele - s.
22,00 La pupitru - comed., SUA, 1957

ANTENA 1

7,00 Observator
7,55 Aerobic Show
8,00 Lupta pentru independență - s.
9,00 Suflete rătăcite - s.
10,00 Știri
10,10 Pasărea spin: anii care lipsesc - s.
11,00 Uraganul - s., rel.
12,00 Aventuri în Miami - s.
13,00 Știri
13,15 Un adolescent cu probleme - dramă, SUA, 1980
(●) 15,00 Air America - s.
16,00 Scandalul - s.
17,00 Știri
17,15 Divertisment Vouă
17,20 Casa de pe plajă - s.
18,10 Pasărea spin: anii care lipsesc - s.
19,00 Observator
20,00 Petrecerea - comed., SUA, 1968
22,00 Marius Tucă Show
23,00 Observator
(●) 23,30 Bulevardul romulus - act. Franța, 1971
1,30 Navarro - s.
3,00 Air America - rel.
3,45 Scandalul - s. rel.
4,30 Casa de pe plajă - rel.
5,30 Trei destine - s.

TV ARAD

7,00 Observator
7,55 Aerobic show
8,00 Lupta pentru independență - s.
9,00 Suflete rătăcite - s.
10,00 Știri
10,10 Pasărea spin - s.
11,00 Uraganul - s., rel.
12,00 Aventuri în Miami - s.
13,00 Știrile amiezii
13,15 Un adolescent cu probleme - dramă, SUA, 1980
(●) 15,00 Air America - s.
16,00 Scandalul - s.
17,00 Știri
17,15 Vouă
17,20 Divertisment
18,00 Mileniul trei
18,30 Știri TVA
19,00 Observator
19,40 Vouă
20,00 Petrecerea - comed., SUA, 1968
22,00 Marius Tucă Show
23,00 Știri TVA
În continuare program identic cu cel al Antenei 1

TV INTERSAT

8,55 Deschiderea programului
9,00 Să ai încredere în Beatrice - film
10,30 Cartuna show
11,00 Știri - rel.
11,30 Ți-e teamă de întuneric? - s.
12,00 Decizie disperată - film, rel.
13,30 Săptămâna sportivă arădeană - rel.
14,00 Radical Power - s.
14,30 Aventurierii - s. rel.
14,50 Preciosa - s. rel.
16,00 Răpirea - film
17,30 Emisiune în limba germană
18,00 Dulce ispită - s.
18,45 Știrile Intersat
19,30 Băiatul cu ziarele - f.
21,00 Aventurierii - s.
21,20 Preciosa - s.
22,00 Fantoma albă - film
23,30 Știri - rel.
(n) 0,00 Erotica
1,00 Închiderea programului

ANIMAL PLANET

8,00 Aventurile vânătorului de crocodili
9,00 În lumea animalelor
10,00 Noile aventuri ale lui Black Beauty
11,00 Povestiri de la grădina zoologică
12,00 „Oamenii" pădurii
13,00 Cazurile judecătorului Wapner
14,00 Aventurile vânătorului de crocodili
14,30 În mijlocul naturii
15,00 Spectacolul păsărilor
16,00 Salvați animalele!
16,30 În lumea animalelor
17,00 Rase de câini
18,00 Totul despre lumea animalelor
18,30 Aventurile vânătorului de crocodili
19,00 Salvați animalele!
19,30 În mijlocul naturii
20,00 Acvanauții
20,30 Aventurile vânătorului de crocodili
21,00 Refugiul pentru animale Battersea
22,00 Spitalul veterinar de urgență
23,00 Vânătorul de crocodili
0.00 Animale de pradă
1,00 Urgențe veterinare

BUDAPESTA 1

6,42 Magazin matinal; 6,45 Lumea satului; 7,00 Emisiune informativă; 9,30 Mileniul; **9,35 Bestia** - s.; 10,00 Doar astăzi! - magazin; **10,30 Formula 1** - s.; **12,25 Totul pentru iubire** - s.; 13,00 Magazin informativ; 13,10 Jurnale regionale; 14,00 Magazinul minorităților; 15,00 Din melodie în melodie; 15,30 Carte ilustrată; 16,50 Mileniu; **17,00 Des. animate**; 17,30 Punct verde - mag. sportiv; 18,00 File de cronică; 18,30 Cronică catolică; 19,00 Știri; 19,15 Jurnale regionale; 19,35 Olimpiadele mele - München 1972; 20,30 Știri, sport; **21,05 Numele planetei - Pământ** - s.; 21,55 Mileniul maghiar în Europa; 22,25 A fost o dată ... povestitor Wichman; 23,00 Știri; 23,10 Actual; 23,30 Thema; 23,50 Salon maghiar; 0,20 Western - f. Franța; 1,20 Mileniu

BUDAPESTA 2

6,42 Matinal; 6,45 Lumea satului; 7,00 Matinal; 9,30 Teatru în deșert - concert de gală în Oman; 10,00 Transmisiune din Parlament; 17,30 Strada școlii; 18,30 Ora de primire; 19,00 Telesport; 20,40 Gimnastică; 20,45 Povești; 21,00 Știri; 21,30 De la liniște la pace - doc. Ungaria; **22,35 Maja** - f. tv. Germania; 0,20 Ora de închidere; 1,20 Statul sunt eu - em. lui Zelki Janos;

VĂ RECOMANDĂM
PRO TV
(●) 22,00 Dispărut fără urmă - dramă, coprod, 1996
ANTENA 1
20,00 Petrecerea - comed., SUA, 1968

SC DAL DADO SRL
Vă oferă
◆ Instalații frigorifice noi - modificări.
◆ Amenajare spații alimentație publică
◆ Camere frigorifice
◆ Climatizare
◆ Reparații frigorifice - congelatoare - service
Tel/fax: 057 - 273407; 094- 876290; 095 - 514442.
(5550930)

PRIMA

7,00 Program pentru copii
10,00 Creaturi sălbatice
11,00 Mare distracție mare!
12,00 Cinemagia - rel.
12,30 Tradiții
13,00 Pet Show
13,30 Poză la minut - s.
14,00 Clubul de duminică
18,00 Focus
19,00 Real TV
19,30 Impact
20,00 Vara trecută - comedie, SUA, 1990
(●) 22,00 Obsesie ucigașă - dramă, SUA, 1993
23,00 Impact
23,30 Focus - rel.
0,00 Condamnat la moarte - dramă, SUA, 1980
1,00 Film artistic

TELE 7 ABC

8,15 Motor extrem - rel.
8,50 Teleshopping
9,00 Domino - rel.
10,00 Dreptul la apărare - rel.
11,00 În justiție - rel.
12,00 Lumea în clipa 2000 - rel.
13,00 Ora unu a venit
15,45 Cinetour
16,15 Cutia muzicală
17,00 Forța destinului
18,00 Gala Tele 7
18,50 Pariul Trio. Loto
19,00 Telejurnal
19,30 Documentar
20,00 Dan Diaconescu în direct
21,00 Cântecul și casa lui
21,50 Pariul Trio
21,55 Loto
22,00 Cenaclul „Totuși iubirea", cu Adrian Păunescu
1,15 Ora unu a venit - rel.
4,00 Telejurnal - rel.
4,30 Forța destinului - rel.
5,30 Cutia muzicală - rel.
6,00 Clipuri muzicale

HBO

10,00 Madeleine - aventuri, SUA, 1998
11,30 Lulu - dragoste, SUA,1998
13,15 Radiorockada - comedie, SUA, 1994, cu Brendan Fraser
14,45 Tess - dramă, Marea Britanie, 1998
17,30 Angel - acțiune, SUA, 1999
19,15 Dragonul de aur - aventuri, SUA, 1996, cu Jean-Claude Van Damme
21,00 Poruncile - comedie, SUA, 1997
22,30 Totul despre sex - s.
23,00 Sărutul dulce al răzbunării - thriller, SUA, 1997
1,00 Concert

DISCOVERY

10,00 Deschizătorii de drumuri: Malawi
10,55 Mașini extreme: Mașini cu tracțiune pe patru roți
11,50 Tancurile în campanie
14,30 Recruți sub tensiune
14,30 Știință: Bătrânețe prosperă
15,25 Ghidul animalelor: Balenele
16,15 Planeta dezlănțuită: Incendii
17,10 Ultimul husky
18,05 Aripi: Fortăreața zburătoare
19,00 Vânătorul de crocodili la Cape York
20,00 Misterele omenirii: Chivotul legii
21,00 În căutarea civilizației dispărute
0,00 Medici detectivi
0,30 Povestiri din Muzeul Negru
1,00 Deschizătorii de drumuri: Malawi
2,00 Conexiuni
3,00 Pinochet și Allende - anatomia unei loviturii de stat

PRO TV INTERNAȚIONAL

0,00 Știrile Pro TV
0,30 Fotbal Divizia A:
2,00 Procesul etapei - realizator Ovidiu Ioanițoaia
4,00 Zero - emisiune de divertisment
5,00 Echipa mobilă
5,30 Superabracadabra - emisiune pentru copii
7,00 Bună dimineața, Pro TV e al tău!
10,00 Închiderea programului Pro TV Internațional

ATOMIC TV

7,00 Selector
11,30 Atomic Café - rel.
12,00 Reactor
12,30 Vot - rel.
13,30 Hai Hui
14,00 Interactiv
16,00 Selector
18,30 Atomix
21,30 Selector
23,30 Insomnia

TV 2

7,00 Gânduri de dimineață; 7,30 Casa zburătoare; 8,00 Matineu TV; 10,00 Desene animate; **11,45 Mowgli, fiul junglei** - s.; **12,30 Parker Lewis - s.**; 13,15 Sport; 13,45 **Călăreții vântului** - s.; **14,45 Onoare în vestul sălbatic** - w. SUA, cu Charlton Heston; **16,30 MacGyver - s.**; **17,20 Knight Rider Team - s.**; **18,10 Xena - s.**; 19,00 Jurnal; 20,00 Multimilionar; 20,30 Jurnal la Balaton - doc.; **21,00 Tristan și Izolda** - f. av. IT, p. 2; **22,50 Colombo - s.**; 0,25 Ungaria, mâine; **0,55 Cafeneaua** - f. Ungaria

PRO 7

7,05 Jesse - s.; 7,30 Desene animate; 10,40 Cinema TV; **11,25 Superman** - s.; **12,20 Flipper** - s.; **13,15 Karate Warrior** - f. acț. Italia, 1993; **14,45 Aventurile lui Sinbad** - s.; **15,35 Viper** - s.; **16,30 Greystok - Legenda lui Tarzan** - av. SUA-Anglia, 1984 cu Christopher Lambert; 19,00 Fort Boyard - showul aventurilor; 20,00 Lumea minunilor; 20,55 Știri; **21,15 The Fan** - psihothriller, SUA, 1996, cu Wesley Snipes, Robert De Niro; 23,30 Focus TV; **0,30 Ucigaș în serie** - psihothriller SUA, 1995, cu Kim Delaney; **2,15 Karate Warrior 6** - acțiune, SUA

RTL

7,00 Desene animate; 8,30 Disney Club; **10,35 Petrecere în cinci - s.**; **12,05 Echipa specială** - s.; 13,10 Disney Filmparade; **13,25 Insula de la capătul lumii** - f. av. SUA, 1974; **15,10 Sea Quest DSV** - s.; **16,05 Sliders** - s. SF; **17,00 Hercules** - s.; **17,55 Xena** - s.; 18,45 Exclusiv Weekend; 19,45 Știri; 20,10 Cine va fi milionar? - show; **21,15 Morocănoșii** - comed. SUA, 1995, cu Walter Matthau, Jack Lemmon, Sophia Loren; 23,15 Spiegel TV; **1,00 Provincialii** - s. SUA; 1,30 Prime Time

TV 5

11,00 Jurnal TV5; 11,15 Magazin; 13,30 Jurnal France 3; 14,05 Magazin; 15,00 Jurnal TV 5; 15,15 Magazin; 17,00 Jurnal; 17,15 Invitat TV 5; 17,30 Magazin de cinema; 18,00 Union Libre; 19,00 Jurnal TV5; 19,15 Divertisment; 21,00 Jurnal Belgia; 22,05 Magazin; 23,00 Jurnal; 23,15 Cinema; 1,00 Jurnal

EUROSPORT

9,30 Ciclism montan; 10,00 Fotbal - CM calificări 2002; 11,00 Moto CM - MP al Portugaliei în direct; 13,00 Moto CM - Estoril (Portugalia) 125 cmc; 14,15 Moto CM - 250 cmc în Arad; 15,30 Moto - Estoril 500 cmc în direct; 17,00 Ciclism - turul Spaniei în direct; 18,00 Atletism - Ricti/Italia în direct; 20,00 Superbike CM - Polo Position magazin; 21,00 Motocros CM Roggenburg-Elveția; 21,30 Moto CM - MP al Portugaliei selecțiuni; 23,00 Fotbal CM - calificări CM 2002; 0,00 Sportcentre; 0,15 Auto - European Super Touring, Ljubljana; 1,15 Motocros CM 250 cmc

VĂ RECOMANDĂM
ANTENA 1
(●) 23,00 Pionul - acțiune, Canada, 1998, cu Greg Evigan, Tony Lo Blanco
TVR 1
22,30 Când un bărbat iubește o femeie - dramă, SUA, 1994, cu Andy Garcia, Meg Ryan
PRIMA TV
(●) 22,00 Obsesie ucigașă - dramă, SUA, 1993

ANUNȚ
S.C. EDIL CONSTRUCȚII S.A.
cu sediul în Arad, str. L. Rebreanu nr. 98
Angajează
■ zidari ■ dulgheri ■ fierar - betoniști ■ instalatori sanitari
Relații suplimentare la sediul firmei - serv. personal sau telefon 254.404 int. 21
(1515804)

TVR 1

12,00 Callatis 2000 - rel.
14,00 Jurnal
14,15 CiberFan
14,30 Puncte cardinale
15,00 Pro Patria
16,00 Emisiune în limba maghiară
17,30 Orice e posibil - s.
18,00 Agenția de plasare
18,30 Blossom - s.
19,00 Avanpremieră Știri
19,05 Corect!
19,10 Teatrul Național TV: Căsătorie imposibilă
20,00 Jurnal * Meteo
20,35 Sport
20,45 Iartă-mă!
21,45 Cu ochii'n 4
22,35 Cazuri ciudate - s.
23,25 Jurnalul de noapte
23,40 Estival Jazz

TVR 2

12,00 Desene animate
12,30 Trupa DP 2
13,30 Doi băieți, o fată și o pizzerie - s.
15,30 Medalion de interpret
16,00 Știri
16,05 Obsesia - s.
16,50 Domnișoara Andrea - s.
17,40 Blankenese - s.
18,30 Telejurnal TVR 2
19,00 Știri bancare. Meteo
19,05 Apă și iar apă
19,15 Teatru liric: **Andrea Chenier** de **Umberto Giordano**
21,15 E dreptul tău!
21,45 Sport Plus
22,25 Lumea vitezei
23,05 Știri
23,10 Retrospectiva premiilor APTR 1996
0,15 TVM. Mesager

PRO TV

7,00 Bună dimineața, Pro TV e al tău!
10,00 Tânăr și neliniștit - rel.
10,45 Doi polițiști și jumătate - s.
11,30 Academia de poliție - s.
(●) 12,15 Între femei - dramă, SUA, 1996
14,25 Magnolii de oțel - dramă, SUA, 1989
16,05 Tânăr și neliniștit - s.
16,50 Sens unic
17,00 Știrile PRO TV
17,30 Lumi diferite - s.
18,30 Seinfeld - s.
19,00 Știrile PRO TV
19,55 Momente de aur ale Jocurilor Olimpice
(●) 20,00 Căsătorie de formă - comed., SUA,1998
21,45 Știrile PRO TV
21,50 Chestiunea zilei pe scurt
(▲) 22,00 Teroare în noapte - thriller, SUA, 1994
23,50 Știrile Pro TV
0,15 Buletin olimpic
0,30 Nebun după tine - s.
1,00 Seinfeld - s.rel.
(●) 1,30 Ultima speranță - dramă, SUA, 1989
3,00 Știrile PRO TV

TV ACASĂ

10,00 Căsuța poveștilor - rel.
10,30 Ia-mă acasă! - rel.
11,00 Dragoste și putere - rel.
11,30 Fiorella - f., rel.
12,15 Acasă cu Ruxandra Săraru
13,15 Războiul pasiunilor - s.
14,10 Femeia vieții mele - rel.
15,00 Înger sălbatic - s.
15,45 Miracolul iubirii - s.
16,35 Dragoste și putere - s.
16,45 Desene animate
17,00 Dragoste și putere - s.
17,30 Fiorella - s.
18,20 Acasă la bunica - rețete culinare
18,30 Știrile de Acasă
19,00 Vremea de acasă
19,05 Războiul pasiunilor - s.
20,00 90-60-90 Fotomodele - s.
21,00 Femeia vieții mele - s.
22,00 Septembrie - dramă SUA, 1987
23,25 Acasă la români

ANTENA 1

7,00 Observator
7,55 Aerobic Show
8,00 Lupta pentru independență - s.
9,00 Suflete rătăcite - s.
10,00 Știri
10,10 Unde mor porumbeii - dramă, SUA, 1990
12,00 Aventuri în Miami - s.
13,00 Știri
13,15 Înscenarea - acț., SUA, 1978
(●) 15,00 Air America - s.
16,00 Scandalul - s.
17,00 Știri
17,20 Casa de pe plajă - s.
18,10 Pasărea spin: Anii care lipsesc - s.
19,00 Observator
20,00 Inspectorul Clouseau - comed.,SUA, 1968
22,00 Marius Tucă show
23,00 Observator
(▲) 23,30 Toată lumea minte - thriller, Canada, 1991
1,30 Navarro - s.
3,00 Air America - s.
3,45 Scandalul - rel.
4,30 Casa de pe plajă - s. rel.
5,30 Trei destine - s.

PRIMA

7,00 Milagros - rel.
8,00 Prima Mix
15,00 Milagros - s.
16,00 Impact
16,30 Pet Show - s.
17,00 Comisarul Rex - s.
18,00 Focus
19,00 Real TV
19,30 Impact
19,50 Cronica cârcotașului
20,00 Science of Magic
21,00 Patrula aeriană - s.
22,00 Cronica cârcotașului
22,50 Caricatura zilei
23,00 Impact
23,30 Comisarul Rex - s.
0,25 Clip Art
0,30 Focus - rel.

TELE 7 ABC

7,00 Bună dimineața, România
10,00 Forța destinului - rel.
11,00 Dan Diaconescu în-direct - rel.
12,00 Documentar
12,15 Ora unu a venit - rel.
15,00 Teleshopping
15,30 Tinerețe fără bătrânețe
16,00 Post Meridian
17,00 Dați vina pe Corina
18,00 Primul pas
18,50 Pronosport
19,00 Telejurnal
19,30 Economic ABC
19,45 Gura lumii
20,00 Dan Diaconescu în direct
21,00 Telemedicina
22,30 Ofsaid
1,00 Ora unu a venit
1,05 Nopți albe
2,10 Documentar
2,50 Telejurnal
3,30 Economic ABC

HBO

10,00 Un pisoi la Hollywood - amin., SUA, 1997
11,15 Tango - dramă, SUA, 1997
13,15 Negociatorul - thriller, SUA, 1998
15,30 G.I. Jane - dramă, SUA, 1998
17,30 Echipajul lui McHale - comed., SUA, 1997
19,15 E petrecerea mea - dramă, SUA, 1996
21,00 Winchell - dramă, SUA, 1997
22,45 Totul despre sex - s.
23,15 Spawn - s.
23,45 Romy și Michelle - comed., SUA, 1997
1,15 Boogie Nights - dramă, SUA, 1997

DISCOVERY

10,00 În căutarea unor lumi dispărute
10,55 Forța de atac
11,50 Vânătorul de crocodili
12,45 Miturile omenirii
14,30 În căutarea civilizației dispărute
16,15 Medici detectivi
16,40 Povestiri din Muzeul Negru
17,10 Conexiuni
18,05 Călătorii cu Anna Walker
18,30 Actualități Discovery
19,00 Povestea leului de mare australian
20,00 Jena. orașul reunificării
20,30 Actualități Discovery
21,00 Știința contra naturii
22,00 Marii egiptenii
23,00 Misterele istoriei
0,00 Bătălii aeriene
1,00 În căutarea unor lumi dispărute
2,00 Jena, orașul reunificării
2,30 Actualități Discovery
3,00 Povestea leului de mare australian

PRO TV INTERNAȚIONAL

24,00 Știrile PRO TV
1,00 Chestiunea zilei pe scurt
1,10 Chestiunea zilei
2,50 Revista presei cu Neculai Constantin Munteanu
3,00 Știrile PRO TV
3,10 Profit
3,15 P(r)oezia
3,20 Acasă la români - topul săptămânii
4,15 Acasă la bunica
4,30 Ministerul comediei - rel.
6,00 Știrile PRO TV
6,30 Știrile de Acasă
7,00 Bună dimineața, PRO TV e al tău!

ATOMIC TV

7,00 Selector
10,00 Reactor - rel.
10,30 Hai Hui - rel.
11,15 Atomix - rel.
14,00 Interactiv
15,30 Proaspete și Fierbinți - hit-uri ale momentului
15,55 Reactor - știrile zilei
16,00 Romanian Top 100 cu Oana - rel.
18,00 Selector
19,00 Atomix
21,55 Reactor - știrile zilei
22,00 Selector
22,30 File de poveste - rel.
23,00 Aria 52
0,00 Insomnia

TV ARAD

7,00 Observator
7,55 Aerobic show
8,00 Lupta pentru independență - s.
9,00 Suflete rătăcite - s.
10,00 Știri
10,10 Unde mor porumbeii - dramă, SUA, 1990
12,00 Aventuri în Miami - s.
13,00 Știrile amiezii
13,15 Înscenarea - acț., SUA, 1978
(●) 15,00 Air America - s.
16,00 Scandalul - s.
17,00 Știri
17,15 Vouă
17,20 Divertisment
18,30 Știri TVA
19,00 Observator
19,55 Vouă
20,00 Inspectorul Clouseau - comed.,SUA, 1968
22,00 Marius Tucă Show
23,00 Știri TVA
În continuare program identic cu cel al Antenei 1

TV INTERSAT

8,55 Deschiderea programului
9,00 Max Ghick - s.
9,30 Mistere, farmece și miracole - rel.
9,50 Preciosa - s.
10,30 Cartuna show
11,00 Retrospectiva știrilor Intersat - rel.
11,30 Ți-e teamă de întuneric? - s.
12,00 Marele singuratic - f., rel.
13,30 Când inima așteaptă - s.
14,00 Camera ascunsă - s.
14,30 Forțele speciale de elită - s.
15,30 Underdog show - s.
16,00 Bancherul- film
17,30 Săptămâna sportivă arădeană
18,00 Dulce ispită - s.
18,45 Știrile Intersat
19,30 Să ai încredere în Beatrice - s.
21,00 Aventurierii - s.
21,20 Preciosa - s.
22,00 Decizie disperată - film
23,30 Știrile Intersat - rel.
(■) 0,00 Erotica
1,00 Închiderea programului

ANIMAL PLANET

8,00 Aventurile vânătorului de crocodili
9,00 În lumea animalelor
10,00 Noile aventuri ale lui Black Beauty
11,00 Reportaje de la grădina zoologică
12,00 Păsările Australiei
13,00 Cazurile judecătorului Wapner
14,00 Aventurile vânătorului de crocodili
14,30 În mijlocul naturii
15,00 Pacienții lui Harry
16,00 Salvați animalele!
16,30 În lumea animalelor
17,00 Școala câinelui ascultător
18,00 Totul despre lumea animalelor
18,30 Aventurile vânătorului de crocodili
19,00 Salvați animalele!
19,30 În mijlocul naturii
20,00 Acvanauții
20,30 Aventurile vânătorului de crocodili
21,00 Universul naturii
22,00 Spitalul veterinar de urgență
23,00 Vânătorul de crocodili
0,00 Povestiri din adâncuri
0,30 Suflet sălbatic
1,00 Urgențe veterinare

BUDAPESTA 1

6,42 Matinal; 6,45 Lumea satului; 7,00 Matinal; **9,35 Bestia** - s.; 10,00 Doar astăzi - mag. matinal; **10,30 Formula 1 - s.**; **12,25 Totul pentru iubire** - s.; 13,00 Știri; 13,10 Magazin regional; 14,00 Magazinul minorităților; **15,05 Moștenirea familiei Guldenburg** - s.; 15,50 De la tăcere la pace - doc.; 16,50 Mileniul; 17,00 Casa maghiară - poșta TV; 17,30 Sfințirea bisericii din Farkasfan; 17,50 Rămâi cu noi!; 18,00 Europa magazin; 18,35 Mesajul locurilor sfinte; 19,00 Știri; 19,15 Jurnale regionale; 19,35 olimpiadele mele - 1968; Mexic; 20,00 Tele noroc; 20,30 Știri, sport; 21,00 Povestirile mileniului; 21,30 112 - Mag. poliției; 22,00 În doi cu Esztergalyos Cecilia; 22,40 Așa-i, puțin cunoscut? 23,05 Știri; 23,15 Actual; 23,55 Ora de primire; 0,25 Fotbal - Liga campionilor - magazin;

BUDAPESTA 2

9,30 Delta - magazin; 10,00 Festival de muzică; 10,30 Maghiari celebri; 11,20 Limba literaturii; 11,30 Clinica TV; 12,00 Ungaria viitorului; 12,30 English 4U; **13,05 Micuța noastră familie** - s.; 14,00 Știri; 15,00 Jurnal parlamentar; 15,00 Parlamentul în direct; 16,00 Deschiderea anului școlar; 17,00 Strada școlii; 18,30 Puțin cunoscut?; 19,00 Telesport - săptămâna fotbalistică; 20,40 Poveste de seară; 21,00 Știri, sport; 21,30 Lira maghiară la sfârșit de mileniu- 2/1; **22,15 Creaturi dumnezeiești - f. Noua Zeelandă**; 0,05 Ora de închidere;

TV 2

7,00 Matinal; 7,30 Bună dimineața Ungaria! 9,30 TV 2 Matineu; **10,20 Canalul șapte** - s.; **11,55 Plin de viață** - s.; 11,25 Lumea sălbatică - doc.; 12,15 Ofertă directă; **12,45 Riviera** - s.; **13,35 Începutul și sfârșitul** - f. Germ. 2/1; **15,45 Clinica** - s.; **16,30 Sunset Beach** - s.; **17,25 Îndrăgostiți visători** - s.; **18,15 Esperanza** - s. Mexic; **19,00 Camila** - s.; 19,30 Fapte; 20,00 Multimilionar; **20,30 Gură de copil** - emis. lui Friderikusz Sándor; **20,40 Înger sălbatic - s.; 21,10 Hoții comorii pierdute - s. SUA; 22,10 Cavalerii - f. acț. Italia;** 23,45 Bună seara, Ungaria! 0,55 Magazinul poliției; 1,05 Fereastră spre Europa; **1,35 Wolf - s. pol. SUA**, cu Jack Scalia

PRO 7

7,40 Taff - magazin; **8,10 Mallorca** - s.; 9,00 Desene animate; **9,35 Cine-i șeful?** - s.; **10,05 Roseanne** - s.; 10,30 Trandafiri de la fostul - show; 11,30 Talk, talk, talk; **12,00 Matlock** - s.; **13,00 Avocații** - s.; 14,00 Sam - magazin; 15,00 Talkshow-uri; 18,00 Taff - magazin; **18,30 Afaceri de familie** - s.; **19,00 Simpsonii** - s.; **20,00 Familia Bundy** - s.; 20,30 Galileo - magazin; 20,55 Știri, sport, meteo; **21,15 Millennium** - s.; **22,15 Simpsonii** - s.; 22,45 Futurama - s.d.a.; 23,15 TV Total show; 0,15 Bullyparade; **0,45 Chaos City** - s.;

RTL

7,00 Șase fix; 7,30 Magazin matinal; 8,00 Șapte fix - matinal; **8,30 Între noi** - s.; **9,00 Vremuri bune...** - s.; **9,30 Echipa specială** - s.; **10,30 Living Single** - s.; **11,00 Provincialii** - s.; 11,30 Sabrina talk; 12,30 Radio duel; 13,00 Magazinul amiezii; 14,05 Talkshow-uri; **17,00 Meșterul casei** - s.; **18,00 Dădaca** - s.; **18,30 Între noi** - s.; 19,00 Magazinul landurilor; 19,30 Exclusiv magazin; 19,45 Știri, sport meteo; 20,10 Exploziv magazin; **20,40 Vremuri bune, vremuri rele** - s.; **21,15 Cine va fi milionar?** - show; **22,15 După gratii** - s.; 23,15 Extra magazin; 0,30 Future - Trend magazin; 1,00 Știrile nopții; 1,35 Magazin cultural; 2,00 Mary Tyler Moore

TV 5

13,05 100% Întrebări; 13,30 Jurnal France 3; 14,05 Magazin; 15,00 Jurnal TV; **15,15 Dovadă de iubire** - s.; 17,00 Jurnal TV 5; 17,15 Invitat TV 5; 17,30 Mediterraneo; 18,30 Întrebări pentru campion; 19,00 Jurnal TV 5; **19,15 Dovadă de iubire** - s.; 21,00 Jurnal Belgia; 21,30 Jurnal France 2; 22,05 Punctul; 23,15 Cinema

EUROSPORT

9,30 Ciclism - turul Spaniei; 10,30 Motocros CM Roggenburg/Elveția; 13,00 Auto - Ljubjana; 14,00 Atletism-Rieti-Italia; 15,00 Schi- combinata nordică MP al verii - Berchtesgaden; 15,30 Ciclism - turul Spaniei; 16,00 Ciclism - turul Spaniei et. 10 în direct; 18,30 Sporturi extreme; 19,30 Drumul spre Sydney 1 - mag. olimpic; 20,00 Fotbal - calificări 2002 21,00 Auto - American Le Mans Series - Fort Worth-Texas; 22,00 Sumo; 23,00 Fotbal - calificări CM 2002; 1,00 Motorsport magazin;

VĂ RECOMANDĂM
PRO TV
(●) 20,00 Căsătorie de formă - comed., SUA,1998
(▲) 22,00 Teroare în noapte - thriller, SUA, 1994
ANTENA 1
(▲) 23,30 Toată lumea minte - thriller, Canada, 1991

S.C. COMCEREAL S.A. ARAD
Cumpără, prin bazele de recepționare, floarea soarelui la preț de 3.500 lei/kg.
Plata se face odată cu predarea. Prețul nu include TVA.
De asemenea, vinde pătule circulare întregi sau demontate, care pot fi utilizate pentru construirea de spații depozitare pentru porumb știuleți sau pentru diverse utilizări.
Informații la telefon: 057-282010, 057 - 282014.
(5550931)

1. SC PARC SA ARAD
închiriază spații pentru birouri
Relații la tel: 280786 zilnic între orele 9 - 12.
2. SC PARC SA ARAD
angajează șefă cabinet Director General
Condiții: - studii superioare
- aspect plăcut
- vârsta maximă 28 ani
- cunoștințe calculator
Angajăm CAMERISTE
Relații numai luni 04.09.2000 între orele 10 - 14.
(5550936)

VĂ RECOMANDĂM
HBO
19,15 E petrecerea mea - dramă, SUA, 1996
21,00 Winchell - dramă, SUA, 1997
22,45 Totul despre sex - s.
PRIMA TV
23,30 Comisarul Rex - s.

Peste 15 zile începe ultima Olimpiadă a mileniului

ASTĂZI PLEACĂ PRIMII SPORTIVI ROMÂNI LA SYDNEY

● Printre ei se află și cei șase reprezentanți ai Aradului

Ultimul mare eveniment sportiv al mileniului, Jocurile Olimpice de la Sydney, începe peste 15 zile, când va fi aprinsă flacăra olimpică pe stadionul ce va găzdui festivitatea de deschidere din marele oraș australian. Timp de mai bine de două săptămâni, până la 1 octombrie, sportivii veniți aici din toate colțurile lumii se vor întrece în 28 de discipline, pentru gloria lor și a țărilor pe care le reprezintă. România, ale cărei rezultate obținute sub semnul celor cinci cercuri olimpice, au plasat-o mereu printre protagonistele acestei mari competiții, este pregătită și pentru această ediție să se claseze în primele 15 locuri în clasamentul pe medalii, poziție ce poate fi atinsă datorită valorii sportivilor noștri. De asemenea, trebuie subliniate eforturile depuse de M.T.S. și C.O.R. pentru ca pregătirile olimpicilor noștri să fie la cel mai înalt nivel.

Delegația țării noastre este formată din 156 de sportivi, dintre care o mare parte pleacă astăzi, pe calea aerului, spre Sydney, urmând ca restul delegației să facă deplasarea pe 9 septembrie. În cursa de avion care decolează astăzi, se vor afla și sportivii arădeni care ne vor reprezenta la întrecerea aflată sub semnul cercurilor olimpice. Cei șase arădeni, care vor concura la patru discipline sportive, fac parte din trei cluburi sportive. Iată-i pe cei ce ne vor reprezenta: **Otilia Bădescu (CSM Conar Arad) - tenis de masă, Iulian Raicea (CSM Conar Arad) - tir, Gheorghe Gușet (Asociația Atletismul Arădean) - atletism, Adrian Jigău (CS Astra Arad) - haltere, Traian Cihărean (CS Astra Arad) - haltere și Adrian Mateaș (CS Astra Arad) - haltere.** Sunt sportivi de mare valoare, medaliați cu argint și bronz la ultimele campionate europene și mondiale, având fiecare posibilitatea să se claseze pe un loc onorabil. De remarcat faptul că majoritatea dintre ei sunt debutanți la Olimpiadă, „veteranul" fiind halterofilul Traian Cihărean, el participând acum la a patra ediție a Jocurilor Olimpice, fiind singurul dintre ei care a câștigat o medalie olimpică, pe cea de bronz, la Barcelona, în 1992, după ce cu patru ani în urmă, la Seul, se clasase pe locul IV, iar la Atlanta, în 1996, a ocupat locul V. Noi, însă, dorim fiecărui reprezentant al sportului arădean să se claseze pe podium și să obțină o medalie cât mai strălucitoare. Pentru că, să nu uităm, de aproape un sfert de secol, mai exact de la ediția din Montreal - 1976, sportivii arădeni au câștigat cel puțin o medalie la fiecare ediție de până acum, cea mai strălucitoare dintre ele fiind cea de aur de la Los Angeles - 1984, obținută la canotaj, de Valeria Răcilă în proba de schif simplu. Să le urăm drum bun și succes în marea întrecere a sportivilor lumii, cu mențiunea că ziarul nostru va fi alături de ei pe toată durata Jocurilor Olimpice.

ALEX. CHEBELEU

URĂRI DE SUCCES

S.C. CONAR S.A. Arad, sponsorul principal al Clubului sportiv municipal Arad, prin domnii Dimitrie Cinah - director general și Gheorghe Leucuța - director general adjunct, urează rezultate deosebite delegației care reprezintă România la Jocurile Olimpice 2000, delegație din care fac parte și propriii angajați, sportivii Otilia Bădescu, la tenis de masă și Iulian Raicea, la tir.

Director General,
DIMITRIE CINAH

VINE LIDERUL!

Etapa a IV-a din cadrul seriei a II-a din Divizia B programează - mâine - un adevărat derby, de conjunctură, chiar la Arad. Față în față se vor afla UTA și F.C. Baia Mare. Adică ocupantele locurilor 5, respectiv 1. Așadar, vine liderul! Un lider cu o echipă destul de puternică, cele 9 puncte - din tot atâtea posibile - spunând multe.

Chiar dacă nu și-a impus ca obiectiv promovarea, conducătorii și antrenorul Tătăran vin la Arad să joace la victorie, alb-roșii fiind spionați în urmă cu o săptămână, la Satu-Mare, de un responsabil din cadrul grupării maramureșene. Acesta a declarat ieri presei locale că UTA poate fi învinsă, chiar pe propriul teren.

*** Avancronica etapei ***

F.C. Baia Mare nu are probleme de lot, Ioan Tătăran având la dispoziție cel mai bun unsprezece. Adică: Pap - Molnar, Cremenițchi, M. Ciocan, Bumb, Pașcovici - Abălașei, Vereș, Ghenți - Cl. Mureșan, Negrean.

Băimărenii au și propus deja un golgeter, atacantul Negrean, care a marcat până acum patru goluri. Acesta se va întâlni cu celălalt golgeter al seriei, Călin Mariș, vârful de atac al UTA-ei având tot patru goluri la activ.

De cealaltă parte, nici UTA nu are probleme de lot, singurul accidentat de până acum, Cristian Todea, reluându-și de ieri antrenamentele. Lotul de 16 a suferit câteva modificări, principala rocadă fiind Ciba - Turcan, ultimul comportându-se peste media echipei, la Someșeni, în „Cupa României - Tuborg".

Salvatorul lui Tisza, în multe partide de acum doi ani, Florin Turcan, revine în primii 16 și e foarte probabil să intre în joc în repriza secundă.

Antrenorul Feri Tisza se gândește să facă câteva modificări, nu multe, una-două, însă el se va decide doar în această după-amiază. Așadar - riscăm, totuși, un unsprezece probabil: Huțan - Baciu, Zaha, Porumboiu, Panin - Buhuș, Todea, Găman, Mărginean - Mariș, Fabian.

Meciul - care va începe la ora 11,00 - a fost încredințat unei brigăzi de arbitri având-l la centru pe cunoscutul Adrian Stoica (București), el fiind ajutat la linie de Marin Petrache (Brăila) și Cristian Nica (București). Observatorul FRF vine tot din Capitală și este Dan Ionescu.

Celelalte partide ale acestei a patra etape din seria a II-a a Diviziei B sunt următoarele: Inter Sibiu - Pandurii Tg. Jiu, Drobeta Tr. Severin - Olimpia S. Mare, UFC Craiova - CSM Reșița, Apullum A. Iulia - UM Timișoara, Jiul Petroșani - Corvinul Hunedoara, F.C. Bihor - Cetate Deva, „Poli" Timișoara - ASA Tg. Mureș, FCM Vâlcea - Extensiv Craiova.

LEO SFÂRA

PROGRAMUL COMPETIȚIILOR FOTBALISTICE

■ Sâmbătă, ora 11, pe stadionul UTA, în cadrul Diviziei B, are loc meciul: **FC UTA - FC Baia Mare.**

■ În Divizia C, duminică, ora 11, se dispută partida: **ACU Astra Trinity Arad-FC Telecom Arad.**

■ În Divizia D, **sâmbătă, ora 11**: Gloria Arad-Păulișana Păuliș, Tricoul Roșu-Comera. **De la ora 17:** Victoria Nădlac-U.Arad, Crișul Chișineu Criș-Vladimirescu, Șoimii Pâncota-CPL. **Duminică, ora 11**: Tricotaje Ineu-Șoimii Lipova. **De la ora 17**: Frontiera Curtici-Romvest, Șiriana Șiria-Crișana Sebiș.

■ În „Onoare", duminică, ora 17, **Seria A**: Satu Mare-Șeitin, Iratoș-Dorobanți, Sânleani-ICRTI, Macea-Bârzava, Zimand Cuz-Felnac, Șimand-Ghioroc, Pecica-Sântana. **Seria B**: Șicula-Apateu, Socodor-A. Ineu, D. Sebiș-Beliu (ora 11), Nădab-Moneasa, Gurahonț-Șepreuș, Țipari-Zărand, V. Berechiu-Dezna.

■ În „Promoție", duminică, ora 17. **Seria A**: Mailat-Arkit, Sânpetru German-C. Săvârșin, Vinga-Secusigiu, Frumușeni-Munar, Căpâlnaș-Zăbrani, Șagu-Ususău, Cruceni-Mănăștur, V. Săvârșin-Fântânele. **Seria B**: Glogovăț 99-Olari, Cermei-Zimandu-Nou, Covăsânț-Sintea Mare, Agrișu Mare-Seleuș, Drauț-Dud, Nadăș-Comlăuș, Horia-Chereluș. **Seria C**: Hălmagiu-Craiva (sâmbătă, ora 13,30), Lunca Teuzului-Gurba, Vârfurile-Bârsa, Buteni-Dieci, Hășmaș-U. Sebiș, Chisindia-Cil (ora 14). Bocsig stă.

Tenis - US Open

TREI ROMÂNI ÎN TURUL II

Astăzi, în Statele Unite ale Americii, trei din cei patru tenismani români prezenți la US Open vor disputa partide în turul II al competiției, al patrulea Grand Slam al anului.

Astfel, după ce a eliminat-o pe americanca Schlukebir, Ruxandra Dragomir se întâlnește cu o altă gazdă, Lisa Raymond.

La băieți, după ce a trecut de un alt american, P. King, Andrei Pavel va da piept cu francezul Di Pasquale. Al treilea român, Adrian Voinea, calificat facil în dauna austriacului Hipfl, va juca împotriva olandezului S. Schalken.

L. S.

La Vladimirescu

FOTBALUL - LA MARE PREȚ

Revenită în acest an în Divizia D - Rowo, după un an petrecut în „Onoare", echipa de fotbal AS Jandarmeria Vladimirescu a început foarte bine noul sezon. Acest lucru a fost posibil datorită întoarcerii la echipă a câtorva jucători, a sprijinului Jandarmeriei din comună, dar mai ales datorită Primăriei din localitate.

Promisiunile actualului primar, **Ioan Pantoș** din timpul campaniei electorale nu s-au dovedit „vorbe-n vânt". Primăria suportă toate taxele pentru apă și gaz metan consumate la cocheta bază sportivă din comună. Pe viitor, dl. Pantoș vrea să pună umărul la formarea unei echipe competitive, care să practice un fotbal spectaculos și să impună respect pe terenurile județene.

D. SCRIDON

BAZINUL DE ÎNOT „DELFINUL"

DTSJ Arad anunță redeschiderea bazinului acoperit de înot „Delfinul", în data de 4 septembrie 2000, cu următoarele activități: înot de agrement și performanță, culturism, gimnastică aerobică pentru femei, tenis de masă. Informații suplimentare la telefon 222190.

CURSURI DE ÎNOT

Începând din 06.09.2000 ora 17,00 bazinul acoperit „Delfinul" organizează în condiții excelente cursuri de inițiere înot pentru copii, cu durata a 10 lecții.

Prețul unui curs este de 200.000 lei, iar cei mai buni copii vor fi selecționați pentru grupele de performanță a C.S.S. Arad.

Informații, tel: 237042, prof. Sebastian Lucaci.

PYROSTOP

ARAD, Str. Banu Măracine nr. 1
Tel/Fax:233281; 094-525048

Vă oferă:

- Sisteme de alarmă antiefracție
- Sisteme de televiziune circuit închis
- Sisteme de control acces
- Sisteme de interfonie pentru locuințe și birouri
- Geamuri TERMOPAN
- Mobilier din sticlă colorată
- Sticlă ornamentală realizată la comandă

Monitorizarea sistemelor de alarmă prin dispeceratele ARCONS SECURITY și POMPIERII MILITARI

CA SĂ POȚI COMUNICA...

Din 3 septembrie

● PRODUCE ȘI MONTEAZĂ UȘI ȘI FERESTRE DIN PVC ARMAT CU PROFILE TROCAL GERMANIA
● PRODUCE ȘI VINDE GEAM TERMOPAN
LUCRU NEMȚESC

SATLINE

SALON DE EXPOZIȚIE:
ARAD, PIAȚA MIHAI VITEAZU
BL. M 7, PARTER
TEL./FAX. 057/25 14 61; 094 50 72 11

GI MOTOR

GI MOTOR

anunță **REDUCERI DE PREȚ**
la SISTEMELE
- GIPS-CARTON
- PEREȚI DESPĂRȚITORI
- TAVANE FALSE
- TAVANE CASETATE

INFORMATII LA TEL. 057- 256 243
057 - 288 009

Societatea bancară **„RENAȘTEREA CREDITULUI ROMÂNESC"**
S. A. - Credit Bank

aflată sub incidența Legii 64/1995 republicată

ANGAJEAZĂ
PROFESIONIȘTI
pentru funcția de executori debite.

CERINȚELE POSTULUI:
- studii superioare juridice sau economice
- vechime minimă 5 ani
- permis conducere
- corectitudine și onorabilitate

ABILITĂȚI:
- capacitate de sinteză și de selectare a priorităților
- capacitate decizională în timp real

SE OFERĂ:
- salariu motivat
- oportunitatea unei cariere profesionale

Persoanele interesate vor trimite până la 15.09.2000, un curriculum vitae și o cerere de angajare la centrala băncii din București, str. J. L. Calderon nr. 70, sector 2 - fax 01-211.51.14.

(5550939)

SOCIETATEA COMERCIALĂ **„JACKSON INTERNATIONAL" S.R.L. ARAD**

ACHIZIȚIONEAZĂ
DE LA PERSOANE FIZICE ȘI JURIDICE

PORUMB BOABE la prețul de **2.750 lei/kg + TVA STAS**
GRÂU PANIFICAȚIE la prețul de **2.600 lei/kg + TVA STAS**
FLOAREA-SOARELUI la prețul de **3.400 lei/kg + TVA STAS**

RECEPȚIA LA ARAD, Str. TURDEI nr. 1 (fostul FNC).
Tel: 057/271712, d-ra IULIA POPA
Baza FNC ȘIMAND, tel. 094/618007, Albici Ștefan

Informații suplimentare la
tel: 057/257300 int. 27.

Societate de producție produse lactate

angajează

ABSOLVENȚI ai profilului industrie alimentară

CONDIȚII:
- experiență de min. 2 ani în prelucrarea laptelui (brânzeturi, lacto-acide);
- disponibilitate pentru deplasare în altă localitate (în județ)

SE OFERĂ: condiții avantajoase de salarizare

Pentru informații sunați la tel. 057-254679 între orele 14,00-16,00.

---

s.c. **LEONARDO** s.r.l.
deschide acum
magazinul **LIBELLULA**
B-dul Revoluției nr 88

Vino la deschidere:
SÂMBĂTĂ 2 SEPTEMBRIE
...și te încalți la prețuri INCREDIBILE!

PREȚ MAXIM
399.000

Vino și convinge-te !

Județul Arad
PRIMĂRIA COMUNEI GHIOROC
Comuna Ghioroc, nr. 89 Tel.:461101, fax 461425

PERSOANELE FIZICE

CĂRORA LI S-A STABILIT CALITATEA DE ACȚIONARI și LOCATORI
în comuna Ghioroc SUNT INVITATE SĂ DEPUNĂ la Primăria comunei Ghioroc, până cel târziu la data de 30.09.2000,
ACTE DOVEDITOARE din care să rezulte indentificarea vechiului amplasament solicitat, în vederea punerii în posesie.

Se solicită ca până la 15 septembrie 2000, persoanele care au depus cereri la comisia locală Ghioroc pentru reconstituirea dreptului de proprietate, conform Legii nr. 169/1997, să prezinte schița amplasamentului cu terenul deținut sau orice alte informații din care să rezulte identificarea vechiului amplasament solicitat. (1515831)

MOBILIER LA COMANDĂ

Confecționăm la comandă mobilier divers din PAL melaminat din import

Calitate și coloristică deosebită!

Prețuri promoționale

Preluăm comenzi la sediul societății S.C. ARCADIA S.R.L. Arad, Telefon 235.221.

ANGAJĂM
- TÎMPLARI cu experiență
- VÎNZĂTORI mobilă

(1515807)

Societate comercială de producție și distribuție produse lactate ANGAJEAZĂ:

1. AGENȚI MARKETING
Condiții:
- ▼ domiciliul stabil în Arad
- ▼ experiență în vânzări de minim 2 ani
- ▼ disponibilitate pentru program prelungit

Se oferă:
- ▲ salarizare motivantă
- ▲ ambianță plăcută de lucru

2. DIRECTOR MARKETING + VÂNZĂRI
Cerințe:
- ▼ studii superioare
- ▼ cunoștințe de marketing și tehnica vânzării
- ▼ cunoștințe operare PC
- ▼ bun coordonator și conducător
- ▼ experiență de minim 2 ani în vânzări coordonare

Se oferă: ▲ condiții deosebite în ceea ce privește salarizarea

Cei interesați vor trimite până la data de 15.09.2000, următoarele acte:
- *curriculum vitae*
- *o fotografie recentă*
- *copii după diploma de absolvire și foaia matricolă*
- *scrisoare de intenție*

Actele necesare se vor trimite pentru S. C. ECARDINA SRL la adresa: 2900 Arad, str. Răchitei nr. 35, jud. Arad; tel/fax: 057/254679.

În calitate de lichidator înscris în Registrul Comerțului Arad, în conformitate cu HG 450/1999 și Legea 99/1999,
NICOLAE GHERĂNESCU

ANUNȚĂ SCOATEREA LA VÂNZARE
A TUTUROR BUNURILOR SOCIETĂȚII

CĂRĂMIDA S. A Sântana

cu sediul în România, Sântana, jud. Arad
având ca obiect de activitate principal
producerea și comercializarea de cărămizi

Bunurile oferite spre vânzare constau în principal din:
Fabrica de cărămidă de la Sântana constând în:
- clădiri de producție și șoproane de uscare
- teren de incintă în suprafață de 56.101 mp
- teren de exploatare - teren agricol în suprafață de 89.000 mp
- instalații necesare producerii de cărămizi
- utilaje specifice
- strunguri și alte utilaje de prelucrare mecanică

Cumpărarea acestor bunuri se va putea face numai în bloc.

Caietul de sarcini al licitației, conținând și prezentarea generală a bunurilor, se poate procura începând cu data de 1.09.2000 și până la data de 14.09.2000, de la sediul S. C. CĂRĂMIDA S. A. contra sumei de 800.000 lei.

Garanția pentru înscrierea la licitație este de 10% din valoarea de pornire.

Persoanele fizice și juridice interesate sunt invitate să participe la licitația deschisă cu strigare care va avea loc la sediul S. C. CĂRĂMIDA S. A. Sântana, în data de 15.09.2000, orele 11,00.

Înscrierile și achitarea garanției se pot efectua până la data de 15.09.2000, ora 10,00.

Relații suplimentare se pot obține la tel. 057/462107, dl. Nadiu Gheorghe, sau la tel. 057/259740, dl. Nicolae Gherănescu.

(5550935)

UNIVERSITATEA DE VEST „VASILE GOLDIȘ" Arad
Filiala Sebiș

ORGANIZEAZĂ

ADMITEREA

pentru anul universitar 2000-2001
la următoarele forme de învățământ superior:

- **Colegiul Universitar de Marketing în Turism și Activități Hoteliere**
- **Colegiul Universitar de Asistență Socială**
- **Colegiul Universitar de Finanțe contabilitate**
- **Facultatea de Drept - F. F.**

✍ *Înscrierea se face pe baza notelor de la bacalaureat*

INFORMAȚII UTILE:

Sebiș, B-dul Victoriei nr. 10, telefon-fax: 422083.

(1515808)

ANIVERSĂRI

18 garoafe roșii, sănătate, fericire și „LA MULȚI ANI!" pentru

CARMEN SIMONA CURTEANU,

din SEMLAC, din partea părinților, frățiorului și a bunicilor. (22228)

MATRIMONIALE

Doriți căsătorie în GERMANIA? Pentru fete serioase, drăguțe, sunați cu încredere, telefon 279251; 093.207.324. (21083)

VÂNZĂRI APARTAMENTE O CAMERĂ

Vând apartament 1 cameră, mobilat(nemobilat), parchet, acoperiș fără probleme, 11.000 DM, negociabil, str. Simion Popa (colț Cenad), bl. 229, ap.13, et. IV. Telefon 280150, orele 8-15. (21994)

Vând garsonieră, confort I, Micălaca, mobilată, aragaz, frigider, etc. 10.500 DM, negociabil. Telefon 219187. (23335)

Vând garsonieră, confort I, Confecții, bl. P4, îmbunătățită. Telefon 212592; 094.156.938. (23399)

Vând garsonieră cf. I, et. I, îmbunătățită, Confecții și garaj. Telefon 277636, 094 821 879. (22203)

Vând apartament o cameră, dependințe, central, la curte, posibilități mansardare, gaz. Telefon 094 559 070. (23319)

Vând garsonieră Micălaca, str. Cenad bl. 231, ap. 16. Telefon 094 182 173. (5551811)

Vând apartament una cameră, et. I, garaj, Alfa. Telefon 094.250.697. (21713)

Vând garsonieră central, parter, confort I. Telefon 220411, 094.479.830. (21734)

Vând garsonieră, confort I, Micălaca, str. Abrud, preț 6.800 DM. Telefon 092.344.743. (21865)

Vând garsonieră, central, contorizată, parter, scurgere separată. Telefon 221035; 260553. (21981)

Vând apartament 1 cameră decomandat, central, bloc. Telefon 095.519.899. (22102)

Vând apartament una cameră Micălaca. Telefon 514198, orele 16-20. (22126)

Vând apartament una cameră, bucătărie mare, Grădiște, 10.500 DM. Telefon 277919; 257664, 092.784.857. (21091)

Vând apartament una cameră ne(mobilat), str. Predeal bl. 7, sc. B, et. I, ap. 5, preț 9.000 DM, negociabil. Telefon 094 649 076. (22225)

Vând apartament 1 cameră, et. 4, zona Miorița, bl. 112, 11.000 DM, negociabil. Telefon 092 384 967. (22265)

Vând garsonieră Grădiște, Aleea Romanța, bloc R, sc. B. etaj II, ap. 12. Informații telefon 244352. (22055)

Vând urgent garsonieră, Micălaca. Telefon 259521. (22287)

Vând garsonieră, confort I, îmbunătățiri, balcon închis, Micălaca. Telefon 230141. (22311)

Vând garsonieră, confort I, et. II, Micălaca, bloc contorizat și la căldură. Telefon 057/268620. (22151)

Vând garsonieră, confort I, îmbunătățită, bl. 242, et. II, ap. 39. Telefon 260185. (23471)

VÂNZĂRI APARTAMENTE DOUĂ CAMERE

Vând apartament 2 camere, parțial îmbunătățit, et. 4, telefon, satelit, acoperiș reparat recent. Informații zilnic, după ora 19, telefon 258417. (22222)

Vând apartament 2 camere, în Grădiște, total îmbunătățit. Telefon 093 777 175. (21451)

Vând apartament 2 camere, zona Fortuna, faianțat, gresiat, balcon închis, lavabil, cablu, telefon, et. 10, fără probleme 8.500 DM. Telefon 057-271162, 092 252 636. (21773)

Vând apartament 2 camere, Vlaicu. Informații telefon 270947, sau 092 376 339. (21852)

Vând apartament 2 camere, et. III, Micălaca, cu sau fără garaj. Telefon 279923 după ora 18 sau 094 343 751. (21908)

Vând apartament 2 camere transformat în 3, ultramodern, termopan, ușă blindată, etc, Piața Spitalului, 35.000 DM. Telefon 092.275.562. (21688)

Vând urgent apartament 2 camere, bl. 365, ap. 16, et. 4/8, 16.500 DM, negociabil. Telefon 265834 sau 093.532.217. (21926)

Vând urgent apartament ultracentral, 2 camere, decomandat. Telefon 237809, str. Crișan nr. 1, sc. C, ap. 8. (21950)

Vând apartament 2 camere, mobilat și utilat, cu garaj, zona Alfa, et. IV, acoperiș țiglă. Telefon 093.367.594. (21396)

Vând 2 apartamente a 2 camere, zona 300, et. I + garaj (central, Legea 112 curte). Telefon 259799, 234430, între orele 7-10, 20-22. (21371)

Vând urgent apartament 2 camere, bucătărie, baie, balcon, ultracentral, zonă liniștită, etaj I. Informații zilnic telefon 223060; 092.504.379. (22083)

Vând apartament 2 camere central, încălzire centrală. Informații telefon 092.624.791. (22091)

Vând 2 și 3 camere Vlaicu, 10.500 DM. Telefon 253364. (22086)

Vând apartament 2 camere, etaj I, etaj 3, vedere spre mal, str. Praporgescu, colț cu str. I.C. Brătianu. Telefon 095.314.530 sau după ora 20, telefon 267431. (22003)

Vând apartament 2 camere, bloc 733, ocupabil imediat. Telefon 093.319.331; 240295. (22108)

Vând urgent apartament 2 camere, zona 300, cf. I, semidecomandat, et. 8, acoperiș garantat, parțial îmbunătățit, 2 balcoane, 16.500 DM, negociabil. Telefon 095 255 740, 266275. (22195)

Vând apartament 2 camere, Aradul Nou, parter. Informații telefon 286706. (22237)

Vând apartament 2 camere, faianțat, balcon închis, Vlaicu, 11.000 DM. Telefon 213113. (21462)

Vând apartament 2 camere, decomandat, et. I, central. Telefon 213113. (21462)

Vând apartament 2 camere, decomandat, 2 balcoane, unul închis, zona Miorița, bl. 146, et. I. Telefon 262237. (21132)

Vând apartament 2 camere, în Ineu, 12.500 DM. Telefon 236237. (21900)

Vând apartament 2 camere, semidecomandate, et. I, Piața Gării, bl. H, 24.000 DM. Telefon 052-233891; 092.420.658. (23356)

Vând apartament 2 camere, ultracentral, parter. Telefon 092.595.218. (22296)

Vând apartament mare, ultracentral, stradal, 2 camere, dependințe, garaj. Telefon 282121. (22256)

Vând apartament Micălaca, bl. 102, et. 4/6, 2 camere. Telefon 262684. (22229)

Vând apartament 2 camere îmbunătățit, zonă bună, etaj I, 16.500 DM, Voinicilor. Telefon 259200, 092.437.514. (23504)

Vând apartament 2 camere, zona Polivalentă, preț 26.500 DM. Telefon 230083. (22304)

Vând apartament 2 camere, zona Boul Roșu. Telefon 210279. (22300)

Vând apartament 2 camere, 2 balcoane, acoperiș țiglă, Alfa, preț 14.000 DM. Telefon 094.855.838. (22317)

Vând urgent apartament două camere, ultracentral. Telefon 282572; 094.765.558. (22314)

Vând apartament 2 camere, et. II, ultracentral, parțial mobilat, posibilități racordare gaz, preț la înțelegere. Telefon 281295; 224022. (22212)

Vând (schimb) apartament 2 camere, București pentru similar Arad. Telefon 285029. (22201)

Vând apartament 2 camere, et. II, (zona Horea), încălzire, gaz, contorizat, apă, cărămidă, superamenajat recent. Telefon 255145. (22084)

Vând apartament mic cu 2 camere, et. I, zona Intim, (Bușteni, Spitalul Județean), preț negociabil. Telefon 221381. (23389)

Vând apartament 2 camere, parter, str. 6 Vânători. Informații telefon 221574 sau 094.709.052. (23409)

Vând apartament 2 camere, foarte spațios, modificat totul stil occidental, deosebit, Aradul Nou, preț bun. Telefon 278352. (23435)

VÂNZĂRI APARTAMENTE TREI CAMERE

Vând apartament 3 camere, decomandate, îmbunătățiri, et. I, Miorița. Telefon 259607.

Vând apartament 3 camere, decomandat, parter, scurgere separată, contorizat interior, parchetat, faianțat, 23.000 DM, negociabil. Telefon 266890. (21942)

Vând urgent apartament 3 camere, confort I, decomandat, preț foarte bun, îmbunătățiri, ocupabil imediat. Telefon 247295. (21976)

Vând apartament 3 camere, Vlaicu, et. I, parchetat, finisat, modern, liber. Telefon 274954; 094.629.636. (22021)

Vând apartament ultracentral 3 camere, parter, ideal firme. Telefon 095.067.962. (22047)

Vând apartament 3 camere, etaj IV, Vlaicu, 12.000 DM. Telefon 234662. (22046)

Vând sau schimb apartament 3 camere, bloc contorizat, zona Vlaicu, cu garsonieră + diferență. Telefon 289095. (21653)

Vând 3 camere, str. Semănătorilor, îmbunătățit, 21.500 DM. Telefon 270856. (22086)

Vând apartament ultracentral 3 camere, 2 holuri, 2 WC, 2 intrări separate, 2 balcoane, preț 35.000 DM, suprafața 150 mp. Informații telefon 094.617.863 sau 250857.

Vând apartament 3 camere, et. I, str. Spitalului, bl. 3. Telefon 253670. (21420)

Vând apartament 3 camere, decomandate, bloc complet contorizat, Aradul Nou, 16.800 DM. Telefon 288346. (22178)

Vând apartament 3 camere, central, 34.000 DM; negociabil. Telefon 253282. (22070)

Vând apartament 3 camere, confort deosebit, Lipova, zona Intim, familia Nedelcu. Telefon 461145. (22243)

Vând apartament 3 camere, et. III, îmbunătățit + garaj, zona 500, 23.500 DM. Telefon 265018, după ora 18; 092 431 955. (22248)

Vând apartament 3 camere, central, decomandate, 2 băi, 2 balcoane, pivniță, Arad, str. Peneș Curcanu bl. 14, et. 4, ap. 9. Telefon 520290, 094 788 103. (3031203)

Vând apartament 3 camere, 2 băi, 2 balcoane închise, parchetat, faianțat, contorizat interior, garaj, str. 6 Vânători, etaj I. Telefon 221574; 251003; 255625. (21557)

Vând apartament 3 camere, decomandat, garaj, et. III. Banu Mărăcine. Telefon 213113. (21462)

Vând apartament 3 camere, central, etaj I, construcție 1989, Bd. Revoluției nr. 10. Telefon 212372. (21346)

Vând apartament 3 camere, et. II, plus garaj, Vlaicu. Telefon 241514. (21967)

Vând apartament 3 camere, decomandat, 2 băi, aranjat, 34.000 DM, negociabil, str. Banu Mărăcine. Telefon 253855. (22270)

Vând apartament trei camere, contorizat, et. II, Alfa, îmbunătățiri, 19800 DM. Telefon 057/258679. (22307)

Vând apartament 3 camere, decomandat, 2 băi, 2 balcoane închise, lambriuri, parchet, gresie, faianță, bloc contorizat, pivniță 2 boxe, zona Vlaicu, bl. Z.34. Telefon 057-289596. (23324)

Vând (schimb) apartament 3 camere, Romanilor, garaj cu apartament 2 camere central + diferență. Telefon 285958. (22175)

Vând apartament 3 camere, garaj, zona Parașeni. Telefon 278959, după ora 16. (22219)

Vând apartament 3 camere, et. IV, str. Patria (zona Romanilor), ocupabil imediat. Telefon 257608, după ora 16. (22076)

Vând apartament 3 camere, zona Aradul Nou, bl. 6, sc. C, ap. 10. et. IV. Telefon 288019. (23353)

Vând apartament 3 camere, confort I, et. II, garaj. Vlaicu. Telefon 235737. (23342)

Vând apartament 3 camere, Podgoria, str. Iuliu Maniu bl. 34, preț 37.000 DM. Telefon 092.620.148 sau 251379, după ora 18. (23380)

Vând urgent apartament 3 camere, et. II, Alfa, negociabil. Telefon 277482. (23384)

Vând apartament central 3 camere, et. I. Telefon 094.775.108, 213326. (23403)

Vând apartament 3 camere, zona 300, et. I, 23.000 DM. Telefon 267522 sau 230387. (23447)

Vând apartament 3 camere, îmbunătățit, 2 garaje, pivniță, et. 4/4, acoperiș țiglă, Alfa, preț 21.000 DM. negociabil. Telefon 092.410.565.

Vând (închiriez) apartament 3 camere, parter, situat în Piața Catedralei, ideal pentru privatizare, sediu firmă, Legea 112, preț 25.000 DM negociabil. Telefon 270485 sau 094.916.790. (23499)

VÂNZĂRI APARTAMENTE PATRU-CINCI-ȘASE CAMERE

Vând apartament ultracentral, 5 camere, garaj la stradă, asociație, contorizat, toate facilitățile. Telefon 235679. (21726)

Vând apartament 4 camere, 2 băi, tip Samantha, complet îmbunătățit, stil occidental, central. Telefon 251397. (22140)

Vând apartament 5 camere decomandate, etaj I, Polivalentă, bloc 36. Telefon 092.621.405; 263789. (21552)

Vând apartament 4 camere, parțial decomandat, 2 băi, bucătărie mare, cămară, debara, balcon, pivniță, zona 100 Micălaca, etaj 7, 25.000 DM negociabil. Telefon 275335. (22034)

Vând apartament 4 camere, 2 băi, Vlaicu, bl. Z28, sc. D, et. 7, ap. 19, preț 18.500 DM, negociabil. Telefon 289672. (22199)

Vând apartament ultracentral, 4 camere, et. I, pod, pivniță, încălzire gaz. Telefon 232943. (22227)

Vând 4 camere Alfa, privatizare, 16.000 DM. Telefon 270856. (22086)

Vând apartament 5 camere, 187 mp, mobilat, str. Praporgescu, ocupabil imediat, 100.000 DM. Telefon 092.485.825. (22238)

Vând (schimb cu casă) apartament 4 camere, decomandate, et. III, zona Miorița. Telefon 057-262513. (23362)

VÂNZĂRI CASE

Vând casă BĂTUȚA zonă pitorească, 3000 mp, livada, aproape pădure Mureș, șosea națională, excelentă vacanțe. Telefon 257013, 233356 după ora 15.

Vând casă de vacanță deosebită, zonă pitorească - Valea Cladovei, cu toate utilitățile, teren 2700 mp, preț 24.500 USD. Telefon 093.599.169. (21535)

Vând casă modestă, locuibilă, anexe, telefon, grădină mare, 1440 mp, gaz stradal, Sînicolaul Mic, str. Cpt. Ion Fătu, nr. 138, 14.500 DM, negociabil. Telefon 057-278913; 094.654.555. (23354)

Vând casă mare, toate facilitățile + încălzire centrală pe gaz, Arad, zona Indagrara, str. Caisului nr. 20 (colț cu Măgurei). (23418)

Vând casă Grădiște, 6 camere, dependințe, garaj, canalizare, 38.000 DM. Telefon 092 237 784. (21808)

Vând casă Păuliș, în deal: parter - garsonieră, WC serviciu, garaj, pivniță mare; etaj - 3 camere, baie, bucătărie, cămară, terasă 30 mp; posibilități privatizare, turism, comercial, sănătate. Telefon 230170. (21928)

Vând casă în Sântana. Informații telefon 462972. (23484)

Vând casă mare, Arad, str. Ștefan cel Mare, tot confortul, posibilități privatizare, depozit. Informații telefon 057-287188 sau 093 480 658. (21847)

Vând 2 case, baie, gaz, (aceeași curte) grădină mare, Pîrneava. Telefon 095.596.572. (21560)

Vând casă, grădină, 1.100 mp, gaz, apă, telefon, satelit, Gai. Telefon 274994. (21702)

Vând urgent casă Miniș, ocupabilă, preț negociabil. Telefon 258231. (21711)

Vând casă, comuna Craiva, grădină 1600 mp, grădină, geamuri pentru casă, butelie aragaz. Telefon 241937, Arad, după ora 18. (21871)

Vând urgent casă mare, anexe, teren 3.000 mp, pe deal, renovată 1998. Șiria, str. I. Rusu Șirianu nr. 171. Telefon 094.545.778. (21896)

Vând casă cu grădină mare, apă, gaz, Vladimirescu, 24.000 DM, negociabil. Telefon 514372. (21897)

Vând sau schimb casă, zona Biserica Sârbească, cu apartament Alfa + diferență. Telefon 277027. (21909)

Vând apartament în asociație, str. Occident, etaj I. Telefon 210740. (21737)

Vând casă + curte 530 mp, apă, gaz, telefon, cablu, trei camere + bucătărie, 19.000 DM. Telefon 271954, 276147. (21983)

În Felnac, vând casă 3 camere, hol, bucătărie, baie, spais, anexe, 2 curți, cu vie, grădină, 9.500 DM, familia Goicu nr. 171. (22007)

Vând casă Micălaca, 1:000 mp. Telefon 092 292 559. (21397)

Vând casă tot confortul, 65.000 DM sau schimb cu apartament 3 camere + diferență. Telefon 271105. (21472)

Vând vilă, compusă din: 11 dormitoare, cameră de zi, 8 băi, piscină, sistem de securitate. Telefon 276419. (21412)

Vând casă centrală (5 camere + dependințe), în stare neglijată. Telefon 286333. (21879)

Vând casă (3 camere + dependințe) + hală producție 60 mp, teren 120 mp, este gaz, curent trifazic. Telefon 286333. (21879)

Vând (închiriez) casă + curte (total 400 mp), în Arad, str. Conta, nr. 1, bună pentru producție, depozit, apă, canal, telefon, trifazic. Telefon 094.523.701. (22080)

Vând casă central, cu spațiu comercial amenajat. Telefon 279390. (22077)

Vând jumătate de casă. Telefon 251042.

Vând casă mare (2 apartamente) 2 intrări, termoficată. Numai oferte serioase la telefon 094.397.419.

Vând casă în Horia, nr. 235, vizibilă orele 15-21, familia Matei. (22113)

Vând casă str. Brezoianu, nr. 1, colț cu str. Poetului, imediat ocupabilă, bună pentru locuit, sediu firmă, spații comerciale, etc, anexe, garaj, apă, canal. Telefon 094.180.071 sau 244537. (22130)

Vând casă familială 2 apartamente, Chișineu Criș, str. Dragoș Vodă, nr. 4. Telefon 523067. (3030586)

Vând casă în Gai, 1150 mp, 4 camere, bucătărie, baie, încălzire centrală gaz, apă, canalizare. Telefon 245580. (21565)

Vând casă, Aradul Nou, 3 camere, dependințe, grădină, curte, încălzire proprie pe gaz, posibilități multiple privatizare. Telefon 057/278908; 057/211804. (21381)

Vând casă 2 camere, anexe, fără grădină, Pecica. Telefon 468983. (4873541)

Vând casă 3 camere, bucătărie, gaz, canalizare, suprafața 340 mp, str. Dorului nr. 29, orele 17-20. (22183)

Vând casă 4 camere, central, termoficată. Telefon 236497. (22106)

Vând casă Chișineu Criș, str. Păcii nr. 6, gaz, apă, telefon, satelit, grădină. Telefon 094 216 399. (22199)

Vând casă mare, în satul Miniș, comuna Ghioroc. Telefon 092 422 302, 093 368 793. (22281)

Vând casă mică, Micălaca, apă, gaz, canalizare, 600 mp. Telefon 092.857.550. (21725)

Vând casă 3 camere, grădină 3700 mp + dependințe, în Dorobanți. Telefon 221430. (21484)

Vând central casă 4 camere, str. Caragiale nr. 11. Telefon 057 - 283960. (19487)

Vând casă Micălaca, 1.000 mp. Telefon 092 292 559. (21397)

Vând urgent în Pâncota, casă mare, anexe și grădină 1800 mp, trifazic, 23.000 DM. Telefon 288713, seara. (21267)

Vând casă, curte, grădină, str. N. Horga, Mureșel. Informații telefon 261745. (22031)

Vând casă cu grădină în Miniș, nr. 80. Telefon 562814. (22097)

Vând casă mică Zimandul Nou. Informații orele 18-20, telefon 092.293.718. (22104)

Vând (schimb) casă în localitatea Chișineu Criș, str. Plevna 6A, cu apartament în Arad. Telefon Arad 266987, 094 552 049. (20556)

Vând casă în Curtici, central, grădină mare, anexe, 25.000 DM. Telefon 210233. (21901)

Vând casă mică cu grădină mare, gaz, apă, str. Grivitei nr. 157. Telefon 514755. (22278)

Vând casă, cartierul Funcționarilor, două intrări, grădină, garaj, magazin stare funcționare + bun privatizare. Telefon 230401. (22264)

Vând urgent în Grădiște, casă 3 camere, gaz, apă, telefon, 29.000 DM, negociabil. Telefon 253527; 236357. (22303)

Vând casă în localitatea Chesinț nr. 593, 3 camere + bucătărie. Relații la nr. 515, preț negociabil. (23323)

Vând casă, ultracentral, 7 camere, + dependințe, curte. Telefon 057/256140. (23321)

Vând casă din cărămidă, 2 camere, bucătărie, hol, baie, pivniță și toate anexele necesare, apă, gaz. Telefon 057-270474; 27.000 DM. negociabil. (23326)

Vând casă 4 camere, baie, încălzire proprie, comuna Iratoșu. Telefon 240944. (22161)

Vând casă în Barațca nr. 644, anexă, garaj, pivniță, zonă turistică. (22127)

Vând casă str. George Coșbuc nr. 29, vizibilă orele 12-18. Telefon 257402. (22182)

Vând (schimb) casă 4+1 camere, apă, gaz, telefon, baie, recent renovată, grădină mare (1300 mp), la șoseaua principală în Sînleani. Informații telefon 094.170.566. (22196)

Vând urgent casă în Sînpaul, preț negociabil. Telefon 057-416240. (21980)

Vând casă central Curtici. Informații telefon 259807 sau 464292. (23348)

Vând casă central 1 cameră, dependințe. Telefon 282382. (23345)

Vând casă 2 camere, bucătărie, grădină 410 mp, Subcetate. Telefon 093.637.751.

Vând casă cu anexe în localitatea Sîntana. Telefon 462756. (23386)

Vând cabană Ghioroc, Valea Domnească. Telefon 094.775.108; 213326. (23403)

(Continuare în pagina a 18-a) ➨

(Urmare din pagina a 17-a)

Vând urgent casă în Sînmartin nr. 158, comuna Macea 8500 DM, negociabil. Informaţii telefon 536706. (23404)

Vând casă modestă, grădină, 2000 mp, Gai, str. Nouă nr. 62. Telefon 251100. (23410)

Vând casă 4 camere + anexe, grădină mare, toate utilităţile, negociabil, str. Gladiator nr. 26, Subcetate. Telefon 057/284122, după ora 17. (23416)

Vând urgent casă Mîsca, 30 arii grădină. Informaţii Pâncota str. Closca nr. 42. (23422)

Vând casă în zonă bună, Micălaca. Telefon 092.313.308; 260432. (23423)

Vând casă 3 camere, baie, bucătărie, gresie, faianţă, lambriuri, dependinţe, grădină, preţ negociabil. Informaţii str. Pescăruş nr. 17A, telefon 278221, după ora 17. (23430)

Vând casă cu etaj, piscină, central. 60.000 DM, negociabil. Telefon 222373. (23442)

Vând casă 1800 mp, Pecica nr. 1143. Telefon 469008; 219424. (23446)

Vând casă 3 camere, baie, grădină, Sântana, lângă gară. Telefon 462735 sau 462181, 83031405)

Vând 2 case în Sântana. Informaţii telefon 094.122-.727 sau 462766. (3031406)

Vând casă mare în Sântana, central, apă, gaz, dependinţe, şi grădină mare. Informaţii telefon 462652 sau 462828. (30314012)

VÂNZĂRI SPAŢII

Vând (închiriez) spaţii comerciale 86, 900 mp, toate dotările. Telefon 094 798 000. (20299)

Vindem sau închiriem autoservice, magazin piese, bar, terasă, teren 3.000 mp, proprietate, situat ultracentral, preţ 400.000 USD, negociabil. Telefon 092.295.317, 093.702.184. (21718)

Vând (închiriez) spaţii comercilae (producţie), 2 magazine 24-30 mp, 1 hală 100 mp toate la un loc (Vlaicu). Telefon 092.621.961. (22165)

Vând urgent spaţiu comercial sau producţie 540 mp, în comuna Şiria. Telefon 094.545.778, orele 8-15. (21896)

Vând magazin alimentar mare în stare de funcţionare, Piaţa Miorita. Informaţii telefon 251735. (21986)

Vând gheretă ABC 15 mp, apă, curent, gresie, lambriată, birou, magazie ambalaje, rafturi, pulturi, frigidere, aparat cafea Saeco; funcţionează; vad bun; preţ 7.500 DM. Telefon 095.783.797. (223512)

Vând spaţiu mare privatizare + casă în Piaţa Pâncota. Telefon 466412. (21553)

Vând gheretă autorizată în Piaţa staţiei CFR, Aradul Nou. „Barbalat". (22179)

VÂNZĂRI TERENURI

Vând loc de casă în Sânleani, 800-2.400 mp, posibilităţi apă, gaz, 12 DM/ mp. Telefon 092 318 714. (21891)

Vând teren pentru construcţie, 460 mp. Telefon 247429. (21957)

Vând teren pentru construcţie posibil apă, canal, gaz, telefon. Telefon 286333. (21879)

Vând 2 ha pământ arabil (Sîmpaul). Telefon 279409, orele 16-22. (22273)

VÂNZĂRI AUTO

Vând autoutilitară Isuzu, fără motor. Telefon 212758. (23368)

Vând (schimb) Peugeot 305 Diesel, înmatriculat, defect motor (segmenţi). Telefon 286211. (23336)

Vând (schimb) Renault 25, 1985, înmatriculat, CIV, non profit. Telefon 286211. (23336)

Vând LADA 1500, stare foarte bună. Telefon 276053.

Vând Peugeot 405 SRI, an 1989, înmatriculat persoană fizică, injecţie, catalizator, 1905 cmc, 6.900 DM, negociabil. Telefon 262610; 093.466.548.

Nu-ţi mai fă griji, CAUCIUCURILE de care ai nevoie, sunt la mine, IEFTINE şi BUNE, toate dimensiunile, cu garanţie, aduse din GERMANIA. Telefon 259339; 094.706.321. (23366)

Vând Ford Transit, fabricaţie 20.12.1996, impecabil, 19.800 DM, negociabil. Telefon 223004; 216570; 094.248.933. (21936)

Vând instalaţii CLIMATIZARE AUTO şi INTERIOARE, toate tipurile. Telefon 284857; 092.556.562. (21289)

Vând autocamion Raba 8 tone şi remorcă. Informaţii telefon 094.772.293. (21602)

Vând microbus Peugeot J5, 8+1, an 1984, CIV, persoană fizică, preţ 8.000 DM, negociabil. Telefon 270573; 094.566.845. (21932)

Vând autoturism BMW an 1991, preţ 18.000 DM. Telefon 092.726.936. (22069)

Vând Dacia 1310 L, an 1993, stare perfectă, 2.600 DM negociabil. Telefon 275756. (22111)

Vând sau schimb cu Dacia + diferenţă, Audi 100. Telefon 095 883 040, 095 880 691. (21398)

Vând Dacia 1310L, 1999, 5.300 DM, negociabil. Telefon 240911, 260340. (22150)

Vând Dacia 1300, stare perfectă, 1.190 DM. Telefon 288346. (22178)

Vând Ford Escort, fabricaţie 88, 1.3, 2 uşi, persoană fizică, alarmă, turelă, cass. Telefon 095 435 554. (22250)

Vând ARO camionetă 243, cu motor de Braşov. Telefon 464069. (22251)

Vând Dacia, ianuarie 2000, impecabilă, 5.600 DM. Telefon 223481. (22274)

Vând camion Mercedes 814, 7,5 t, 40 mc, prelată, an fabricaţie 1990, stare excepţională. Telefon 094 606 525. (22253)

Vând VW Transporter Diesel, 1981, motor 1,6; Ford Escort 1,8 Diesel, an fabricaţie 1990, aduse recent în ţară. Telefon 094 126 157. (22279)

Vând Audi 80 Quattro, înmatriculat, an fabricaţie 1991, preţ 12.000 DM negociabil. Telefon 094.568.885. (21635)

Vând VW Golf TD, an '93, airbag, ABS, servo central, preţ 14.000 DM. Telefon 057 - 261267. (22033)

Vând FORD SIERRA, 2,3 Diesel. Telefon 254423; 094.577.826.

Vând Renault 21, an 1986, benzină fără plumb, înmatriculat persoană fizică, stare bună, 3.500 DM. Telefon 285490; 095.642.654. (21995)

Vând urgent Renault 9 TSE, stare bună, 1700 DM, negociabil. Telefon 094.607.236. (22004)

Vând tractor U-445 DT. Informaţii Moroda nr. 162. (0370403)

Vând semiremorcă auto Padiş, localitatea Sântana, str. Tudor Vladimirescu nr. 61. (22258)

Vând Ford Escort Diesel sport, an 1992, neînmatriculat. Telefon 092.267.543. (22315)

Vând Ford Scorpio din 1988, 125.000 km. Telefon 283987. (23327)

Vând ARO 320, an 1984, motor Braşov, în stare de funcţionare. Telefon 289596. (23324)

Vând Ford Sierra 1989, km-98.000, stare foarte bună. Telefon 267465. (22206)

Vând Wartburg combi, VT+CIV, 1985; Trabant 601. Telefon 271227, seara. (23352)

Vând Renault 5 benzină, an 1981, înmatriculat + CIV; Renault 5 Diesel, an 1989, neînmatriculat, total 3.800 DM; Citroen BX benzină, neînmatriculat, 700 DM. Telefon 230345. (23332)

Vând Raba 8,5 tone, basculabilă, CIV, fabricaţie 1987, WV LT 28, punte dublă, fabricaţie 1989, CIV. Telefon 054.204.906, int. 165. (23388)

Vând Saviem basculabil spate 6,5 tone, înscris CIV, camionetă Mercedes 310, înscrisă non profit, semănătoare SCP6, vibrochen LT 28, cota „O". Telefon 094.764.539. (23367)

Vând Dacia, 1994, 3100 DM, negociabil. Telefon 411186; 093.207.752. (23433)

Vând Dacia stare de funcţionare, 600 DM. Telefon 411186. (23433)

Vând Dacia 1300, an 1982, stare perfectă, 900 DM. Telefon 057-286856; 093.518.650. (23437)

Vând Dacia 1310, an 1988, necesită reparaţii caroserie, numere noi, CIV, VT, preţ 1350 DM, negociabil. Telefon 095.426.146; 093.775.324. (23437)

Vând autoutilitară Fiat Ducato, 1,5 tone, 1989, benzină, înmatriculată, stare foarte bună, 8.500 DM. Telefon 219424. (23446)

Vând tractoare U-650, U-651DT, în stare foarte bună. Telefon 094.522.567, familia Purice, localitatea Răpsig. (3032524)

Vând FORD ESCORT, 1100 cmc, 1983, benzină, neînmatriculat, stare excelentă, 700 DM. Telefon 095.257.534.

VÂNZĂRI ELECTRO

Vând TV color, stereo, mare sau mic, preţ avantajos. Telefon 211491. (22308)

Vând maşină de spălat automată mică sau mare, foarte convenabil. Telefon 211491. (22308)

Vindem: VITRINE frig, CAMERE frig, DULAPURI frig; garanţie. Telefon 281384, orele 8-18. (21072)

Vindem diferite TELEVIZOARE COLOR stereo (100 modele) de la 58 cm - 70 cm, preţuri convenabile. Telefon 280260. (22211)

Vindem COMPUTER Pen-tium I 100 MHz 16-24-32 RAM, monitor 15 complet, preţuri convenabile, reduceri de preţ pentru elevi, studenţi, cadre didactice. Telefon 280260. (22211)

Vindem COMPUTERE 486, IBM, diferite configuraţii complete, preţuri convenabile; pentru copii până la 12 ani - 1.600.000 lei. Telefon 280260. (22211)

Vând televizor color, nou, 51 cm LG, telecomandă, teletext, garanţie. Telefon 280260. (22211)

Vând PC Pentium II, nou, 533 MHz 64 RAM 10 Gga, placă sunet Yamaha, accelerator grafic, modem incorporat CD 42X, placă reţea 100 MB, monitor 17 Dell-Nokia, boxe, tastatură, mouse. Telefon 280260. (22211)

Vând FRIGIDER CU CONGELATOR nou, LG, 526 lt total, super lux. Telefon 280260. (22211)

Vând CÂNTARE ELECTRONICE; CASE MARCAT FISCALE, omologate. Telefon 272727; 281188. (f.)

Problema rufelor murdare are cea mai convenabilă soluţie chiar la noi; MAŞINI SPĂLAT AUTOMATE, second-hand, import GERMANIA, cu garanţii; preţuri 1.800.000 - 2.000.000 lei. Telefon 094.706.321; 259339. (23366)

Puteţi uita de arşiţa verii în cel mai ieftin mod posibil: FRIGIDERE, COMBINE, LĂZI, CONGELATOARE second-hand, cu garanţii, preţuri minime. Telefon 094.706.321; 259339. (23366)

Vând TV COLOR second-hand, garanţii, mărci renumite, preţuri: 850.000 - 2.000.000 lei. Telefon 094.706.321; 259339. (23366)

Vând ieftin VIDEO RECORDER import occident, cu garanţie. Telefon 094.706.321; 259339. (23366)

Vând frigider Arctic puţin folosit, preţ 2.500.000 lei, Nădlac, telefon 474113, orele 8-10; 14-16.

Vând Laptop Toshiba Intel Pentium Flopy, modem, infraroşii, reţea placă sunet, 750 DM. Telefon 094.243.125. (23502)

Vând TV COLOR diferite modele: mici, mari, plastic; preţuri minime; garanţie. Telefon 289456; 092.239.242.

Vând televizoare color, telecomandă, garanţie, 1.500.000-2.500.000 lei. Telefon 219365, 093 380 028. (21862)

Vând maşină spălat automată, TV color, cuptor microunde, garanţie. Telefon 284604. (21140)

Vând televizoare color, 54-72 cm, teletext, telecomandă. Telefon 264004. (21875)

Vând vitrină frigorifică orizontală 1,30 m. Telefon 278968, orele 20-22. (21335)

Vând calculatoare second hand, garanţie. Telefon 242089, 095 880 691. (21398)

Vând case marcat fiscale, omologate, fără abonament. Telefon 284900. (22173)

Vând urgent Arctic, cu 7 sertare, negociabil. Telefon 095 435 554. (22250)

Vând vitrină frigorifică 1,85 m, 12.500.000 lei. Telefon 243082; 092.294.842. (20414)

Vând malaxor cu cuve pentru brutărie. Telefon 287691.

Vând telefoane mobile; Panasonic GD70 şi GD520; Sony CD-5, Siemens C.25, Bosch 509, Mitubishi, Triumf, Nokia 3210 şi 3110, etc. toate noi. Telefon 092.488.047. (22269)

Vând vitrină frig, orizontală. Telefon 256122. (22267)

Vând vitrină frigorifică 1,30 m. Informaţii telefon 278968. (22306)

Vând diferite TELECOMENZI pentru televizor (170.000 lei); VIDEO, satelit, componente electronice. Telefon 092.368.868; 095.794.894.

Vând maşină industrială liniară, trifazică. Telefon 279874. (23412)

Vând frigider Arctic. Telefon 279874. (23412)

VÂNZĂRI DIVERSE

Vând cazan încălzire centrală gaz metan, Junkers Bosch, sigilat, preţ bun. Telefon 267309. (21989)

Vând făină import Ungaria, produsă de moara Mako. Telefon 057-275779, 094 507 265. (22309)

Vând ŢIGLĂ Portugheză tip Marsilia, 4.900 lei/buc; ŢIGLĂ JGHEAB 4.000 lei/buc; TERASIT-MOZAIC 800 lei/kg; FIER BETON diametru: 6, 8, 10, 12-7850 lei/kg. Informaţii Mâsca nr. 33. Telefon 093.636.516, telefon 093.636.549. (22042)

Vând termotecă Ocean 24-32 KW, sigilat. Telefon 094.522.298. (22018)

Vând rolete din lemn şi plastic, import. Informaţii telefon 059-478503. (21559)

Vând PLASĂ GARD ZINCATĂ, toate dimensiunile; CUIE; PLASĂ RABITZ; TABLĂ ZINCATĂ 0,4; SÂRMĂ NEAGRĂ şi ZINCATĂ, OŢEL BETON, TABLĂ CUTATĂ, str. Vrabiei, nr. 4. Telefon 289997. (22019)

Vând boltari zgură şi beton, pavele, borduri etc; preţuri accesibile. Telefon 095.634.885. (19448)

Vând BOLŢARI BETON şi ZGURĂ, preţuri avantajoase. Telefon 095 418 089. (18994)

Vând MOBILIER MODERN, nou, executat cu materiale din import, preţuri minime, calitate, garanţie. Telefon 256769, 092 239 242.

Vând BCA, ciment, var, ţiglă, sub preţul pieţei. Telefon 094.524.456; 054-211807. (f.1515812)

Vând cherestea răşinoase, duşumele şi lambriuri uscate (umiditate sub 10%) ciment, var, ipsos, glet interior şi exterior, adezivi faianţă, vopsele, str. Dorobanţilor nr. 48-50. Telefon 092 573 421. (21774)

Vând LEMNE FOC, 175.000 lei, NISIP, BALAST, la domiciliu. Telefon 277027. (21911)

Vând LEMNE FOC, NISIP, BALAST, la domiciliu. Telefon 245248. (21911)

Vând LEMNE FOC, 175.000 lei, NISIP, BALAST, domiciliu. Telefon 214010. (21912)

Vând rochii mireasă noi, import Germania, preţ 1.300.000 lei şi haine second hand. Telefon 251735. (21986)

Vând convenabil colţare, canapele extensibile, fotoliu. Informaţii telefon 094.478.639; 264892. (22107)

PUI de ŞIRIA! Vindem populaţiei, în limita stocului, la Ferma din Şiria, vineri, 01.09.2000, orele 14-18 şi sâmbătă 02.09.2000, orele 8-13, PUI VII DE CARNE cca 800 gr. Ultima serie de pui vii din acest an destinată populaţiei. (22062)

Vând MAŞINĂ SPĂLAT AUTO 150 bari. Telefon 092.621.961. (22165)

Vând ROLETE PLASTIC import 250.000 lei/mp şi ROLETE TEI 450.000 lei/mp. Oradea, telefon 059 - 460315, 095.827.725. (20542)

Vând garaj autorizat, Vlaicu, X15, preţ negociabil. Telefon 288346. (22178)

Vând porumb boabe. Informaţii telefon 095 615 604. (22174)

Vând corturi Iglu, noi. Telefon 244037, 094 259 369. (22193)

Vând cap de recoltat porumb şi tăiat tulei. Localitatea Sâmpetru German, judeţul Arad. (22164)

Vând urgent porumb boabe, 8 t, negociabil. Florescu, Neudorf, telefon 092 460 053. (22236)

Vindem struguri pentru vin (feteasca). Telefon 212086, după ora 18. (22259)

Vând porci graşi, motocultor, ARO 243, moară boia. Telefon 287041. (22290)

Vând termotekă Nectra Turbo şi Beretta Super Exclusive. Telefon 253973, 092.293.817. (22133)

Vând EUROBOLŢARI termoizolanţi cu certificat calitate 300x250x200 la 5.300 lei/buc; 1mc-370.000 lei. Telefon 281491; 092.381.750. (21483)

Vând ouă de prepeliţă pentru diferite tratamente ale ficatului, plămânilor, anemie, colesterol şi altele. Telefon 289750. (21482)

Vând urgent dormitor Lengyel. Telefon 288713, seara. (21267)

Vând casă (ne)mobilată 7 camere, utilităţi grădină; tractor U 650; remorcă plug; vie + livadă Dealul Mocrii cca 1 ha, localitatea Bocsig, nr. 609. Telefon 094.583.456. (21755)

Vând 2000 ţigle, coame, geamuri 3 canete, frigider, congelator, storcător miere, cort 4 persoane. Telefon 243883; 237225. (21993)

Vând motocicletă Jupiter 4, cu ataş, după R.K., multe piese de schimb, preţ avantajos. Telefon 057-253549,. (22285)

Vând pui pisici Birmaneze. Telefon 092.288.591. (22277)

Vând ţuică bătrână de prune curată peste 52°. Telefon 461479. (55550928)

Vând stufat arpagic. Telefon 474541; 092.998.756. (22299)

Vând dormitor în stare foarte bună. Telefon 282572; 094.765.558. (22314)

Vând aparat de îmbuteliat sifon, nou, cu 3 capuri, preţ convenabil; 2 servante, 1 vitrină lemn brad natur, noi, coltar de imitaţie piele maro, corp stejar (bar) nou, preţ avantajos. Telefon 289596. (23324)

Vând (prin lichidare gospodărie) dormitor, congelator Arctic, covoare şi carpete şi alte obiecte gospodăreşti, zilnic, între orele 10-17, Telefon 221914. (22204)

Vând congelator 5 sertare, mobilă bucătărie suspendată, melaminată. Telefon 237856. (22197)

Vând dormitor Lengyel, masă TV. Telefon 230614; 249592. (22009)

Vând garaj în Vlaicu, bl. Y11. Telefon 245124, după ora 16. (22000)

Vând urgent Jawa automatic, stare bună. Telefon 271227, seara. (23352)

Vând cazan ţuică 60 lt. Telefon 251186. (23379)

Vând viţel şi recipient autogen, str. Iosif Lengyel nr. 31. Telefon 278987. (23359)

Vând garaj aurtorizat, Alfa, bl. 41. Telefon 272676; 258233. 823360)

Vând vitrină colţ, masă rotundă, extensibilă, scaune noi. Telefon 461479. (23338)

Vând bulbi de lalele pentru forţat şi bulbili. Telefon 094.773.386. (23391)

Vând firmă transport, mai multe oferte. Telefon 235272. (23394)

Vând grape, biciclete, maşină de cusut Zinger mică, maşină semănat porumb pentru cai, 3 braţe şi lanţ. Telefon 467257. (0370402)

Vând betonieră nouă fără mortor. Telefon 216274. (23402)

Vând birou din lemn. Telefon 279874. (23412)

Vând dormitor furnir nuc. Informaţii telefon 469601, Pecica nr. 517. (23421)

Vând urgent garaj 3/6 autorizat, impozit plătit, zona A-uri, Piaţa Fortuna, preţ 1200 DM, negociabil. Telefon 094.709.425. (23429)

Vând mobilă clasică, masivă, culoare inchisă, 5.000.000 lei. Telefon 231418. (23438)

Vând dormitor Lengyel, culoare deschisă, an 1930. Telefon 251348, orele 16-21. (23448)

Vând presă struguri. Telefon 092.424.345; 281804.

Vând motocicletă ETZ 250 cmc, stare bună. Telefon 246362. (23451)

Vând cântar bascul 500 kg, Informaţii la telefon 057-520761. (3031205)

CUMPĂRĂRI TERENURI, IMOBILIARE

Cumpăr terenuri intravilan, extravilan, suprafaţe mari. Telefon 095.879.176. (22118)

Cumpăr contract RECONS, accept variante. Telefon 094.855.838. (22317)

CUMPĂRĂRI AUTO

Cumpăr microbuz Mercedes înmatriculat. Telefon 282530 după ora 19. (22049)

Cumpăr urgent talon Ford Transit Diesel, model 1992, ofer preţ bun. Telefon 092.355.941. (23355)

CUMPĂRĂRI DIVERSE

Cumpărăm SORG de calitate, recoltat până în 20 septembrie. Telefon 094 573 813. (21895)

Cumpăr porci graşi, localitatea Mâsca nr. 307, preţ 20.000 lei/ kg. Telefon 057-531497, 094 774 649. (21849)

Cumpăr termoteci gaz, instant baie. Telefon 095.645.886. (21898)

Cumpăr porci graşi, între 90-150 kg, plata pe loc. Telefon 092 957 433. (22293)

Cumpăr porci graşi, 21.000 lei /kg, cu plata pe loc, la fostul Complex de porci Nădlac. Telefon 474541, 092 998 756. (22299)

Cumpăr acţiuni Artex, la cel mai bun preţ. Telefon 093 738 867. (21514)

Cumpăr porumb şi grâu. Telefon 094 772 259, 095 258 562, 095 527 383. (21422)

CERERI ŞI OFERTE DE SERVICII

SOCIETATE COMERCIALĂ angajează VÂNZĂTOARE magazin alimentar NON-STOP. Telefon 094.206.599. (21922)

„PRODMODERN" angajează MAISTRĂ şi CONFECŢIONERE ÎNCĂLŢĂMINTE cu experienţă. Telefon 211252. (22101)

MAXIM SUPERMARKET angajează VÂNZĂTOARE. C.V. la sediul firmei, Micălaca, Bd. Iuliu Maniu, nr. 122, zilnic orele 8-16. (22156)

Angajăm CONFECŢIONERE textile calificate (pentru maşini cusut liniare şi triplok) şi CĂLCĂTORI produse finite. Str. Artileriei, nr. 1 - Poarta 2 ARIS. Telefon 256585, 256682. (22176)

Angajăm TINERI în localuri din Viena, posibilitate de câştig. Telefon 00-36-30-9950-773. (22167)

(Continuare în pagina a 19-a)

(Urmare din pagina a 18-a)

SC TEBA SA ARAD angajează de urgență următorul personal: DULGHERI, ZIDARI-ZUGRAVI, INGINER CONSTRUCTOR. Pentru relații suplimentare la telefon 280343, int. 17. (22291)

SUPERMARKET alimentar ZIRIDAVA, angajează VÂNZĂTORI. Informații la parterul Magazinului ZIRIDAVA. (22263)

SOCIETATE COMERCIALĂ angajează VÂNZĂTOARE. Informații telefon 092.358.230. (22298)

„COMODA STIL" angajează TAPIȚERI cu experiență. Telefon 094.630.617; 057/262.606.

Angajăm BIJUTIER. Telefon 280811; luni, orele 10-18; sâmbătă, orele 10-13. (23343)

BRUTĂRIE angajează BRUTAR, FELIATOR pâine; FEMEI serviciu. Telefon 211487, str. Hunedoara nr. 66. (23340)

„ELLIS" angajează în condiții deosebite CROITORESE cu experiență și TEHNOLOG confecții femei. Telefon 256613. (23330)

„MODULEX ARAD" str. Păstorului nr. 1, angajează ZIDARI calificați; perspectivă de muncă în STRĂINĂTATE. Telefon 057-279387. (f.1515819)

Angajăm FETE pentru activitate de sampling, vârsta 18-22 ani, aspect fizic plăcut. Informații la telefon 211544. (f.1515779)

Angajăm BRUTAR. Informații telefon 532070 sau 514071. (23378)

Angajăm VÂNZĂTOARE cu experiență. Telefon 094.262.059. (23400)

Angajez ȘOFER cu mașină proprie pentru distribuție presă. Telefon 270633. (23405)

Angajăm MAȘINISTE pentru cusut fețe încălțăminte, salarizare bună. Telefon 092.649.753. (23415)

Angajez GESTIONAR-VÂNZĂTOR cu cunoștințe PC. Telefon 094.601.894, /23417)

TOLEDO angajează CONFECȚIONERE TEXTILE mașiniste, zona UTA. Telefon 275375. (23419)

Angajăm AGENȚI VÂNZĂRI studii medii, experiență minimă, orele 13-16. Telefon 287060. (23440)

Angajez ZIDARI. Telefon 286053; 094.983.889.

Angajăm AGENȚI de VÂNZĂRI și personal necalificat (femei). Telefon 283311 de vineri până luni - ora 16.

PRESTĂRI SERVICII

TAPIȚEZ, repar, CANAPELE, FOTOLII, scaune, rolete, vopsim: calitativ. Telefon 219412. (23465)

AUTOMATIC SERVICE repară mașini spălat automate, domiciliu. Telefon 259146, 094 241 398. (21827)

CLIMASERVICE execută reparații, montaj, instalații climatizare auto și interioare, frigidere, congelatoare. Telefon 284857; 092.556.562. (21288)

FIRMĂ repară prompt la domiciliu;: FRIGIDERE, CONGELATOARE, garanțial. Telefon 262967. (23322)

Executăm lucrări de CONSTRUCȚII de toate tipurile. Telefon 092.571.348. (23371)

Tapițăm, reparăm: CANAPELE, COLȚARE, scaune, rolete, domiciliul clientului. Telefon 219514; 093.742.266. (23373)

MASSEUR profesionist executat MASAJ MEDICAL-întreținere, relaxare, anticelulită. Telefon 094.623.380. (23436)

DIVERSE

Vindecătorul ALEXIL prezentat „LUMEA MISTERELOR" schimbă destinul dumneavoastră. Telefon 056 - 130236; 092.200.147; 094.528.876. (21290)

Pierdut câine BOXER TIGRAT, 4 luni, zona Spitalului Județean, marți 29.08, seara. RECOMPENSĂ. Telefon 095.792.400; 285831. (23320)

Oferim o COLABORARE cu PROFITURI substanțiale pentru persoane serioase, avantaj supraponderali. Telefon 092.968.536. (23347)

Ofer DREPT CONSTRUCȚIE etaj, peste clădire existentă. Telefon 095.600.536; 257335. (22202)

Renumita clarvăzătoare GABRIELA a revenit în Arad în urma numeroaselor telefoane primite și anunță că programările se fac la 092.818.592. Leagă și dezleagă farmece, blesteme, rezolvă probleme de dragoste, afaceri, boală, băuturi, examene. Telefon 093.449.925. (23452)

S-a deschis MUSTĂRIE la Terasa „CINA", pe str. Mețianu nr. 11-13. (23470)

TURISM

„Pletl"
Vă oferă:
zilnic spre Germania
PASSAU - REGENSBURG - NURNBERG - HEILBRONN - STUTTGART - KARLSRUHE - HEIDELBERG - WURZBURG -FRANKFURT - MAINZ- GIESSEN.
SERVICII: călătorie în autocare noi, moderne; 2 bagaje gratuite; însoțitoare de bord;
o masă caldă în Ungaria.
Informații și înscrieri la AGENȚIILE PLETL: ARAD, telefon 057-252291, LIPOVA telefon 057-561377, 057-563011; TIMIȘOARA, telefon 056-200119; LUGOJ, telefon 056-359651; REȘIȚA, telefon 055-224904. (c. 18)

SEMO TOUR ARAD
pune la dispoziția dumneavoastră locuri la munte și la mare. Vacanțe de neuitat - Litoral 2000 - în MUNTENEGRU, SLOVENIA, CROAȚIA, GRECIA, TURCIA și TUNISIA. Excursii pe cele mai interesante intinerarii din Europa și în cele mai diverse locuri de pe mapamond. Informații și înscrieri la sediul agenției, str. Mihai Eminescu nr. 13, telefon/ fax 282877, 283311. (c.)

SCHIMBURI

Schimb 2 camere RALLA (lângă ASTORIA) cu spațiu mare, locuibil. Telefon 265848; 095.312.139.

ÎNCHIRIERI

Primesc băieți în gazdă, ultracentral, toate condițiile. Telefon 251759. (22221)

Ofer spre închiriere apartament 3 camere, bloc, Micălaca și primesc în gazdă fete, Vlaicu. Telefon 095 312 139. (22226)

Închiriez (vând) (schimb cu Timișoara) spațiu comercial (magazin) 150 mp, bine amenajat, în zona Alfa. Telefon 092 209 665. (21782)

Caut pentru închiriere depozit 300/ 400 mp. Telefon 092 465 781. (21841)

Ofer spre închiriere apartament una cameră, UTA. Telefon 269510, după ora 15. (21956)

Primesc în gazdă elev/ă/ (studentă), cameră întrare separată, Micălaca, zona III. Telefon 266542. (21958)

Închiriez apartament ultracentral cu intrare din stradă, S - 100 mp, prefer firmă. Telefon 286333. (21879)

Ofer spre închiriere apartament 3 camere, zona Confecții, doresc persoane serioase. Telefon 289523. (21496)

Închiriez apartament 2 camere, Vlaicu. Relații telefon 245878, după ora 16. (22194)

Închiriez apartament 2 camere, ultracentral, încălzire proprie gaz. Telefon 288346. (22178)

Închiriez apartament 2 camere, super lux cu garaj. Telefon 456296. (22209)

Închiriez cameră ultracentrală, pentru elevă, studentă. Telefon 250288. (22233)

Închiriez apartament 2 camere, mobilat, central. Telefon 094 471 922. (22244)

Dau în chirie apartament 2 camere. Telefon 276944. (22286)

Dau pentru închiriere spațiu comercial în comuna Fântânele nr. 104C, căsuță lemn 20 mp + terasă 60 mp, amenajat pentru servire publică. Informații la telefon 456232 sau Fântânele nr. 408. (21851)

Ofer spre închiriere apartament una cameră (ne)mobilată, ultracentral, informații orele 18-20, telefon 092.293.718. (22104)

Ofer spre închiriere apartament 2 camere, îmbunătățit, Vlaicu. Telefon 412167. (21795)

Dau în chirie apartament două camere mobilate, tot confortul, Alfa. Telefon 278954. (23365)

Închiriez garsonieră, mobilată, ultracentral, lângă Ziridava. Telefon 251691, orele 8-20. (22270)

Ofer spre închiriere spațiu comercial central, termoficat, 40 mp. Telefon 256122. (22267)

Închiriez apartament 2 camere, Grădiște. Informații telefon 230745. (22266)

Închiriez apartament patru camere, mobilat și garaj. Telefon 263273; 246461. (22234)

Ofer pentru închiriere apartament central 2 camere, 200 DM. Telefon 255129. (22305)

Caut spre închiriere spațiu comercial 40 mp, pe B-dul Revoluției, str. Mihai Eminescu-Mețianu. Telefon 094.775.091. (22312)

Primesc 2 eleve sau studente în gazdă, central. Telefon 057/255510. (22105)

Primesc în gazdă 2 fete (eleve, studente) zona Vlaicu. Telefon 284153. (22044)

Primesc o elevă în gazdă, zonă centrală. Telefon 283718. (23350)

Ofer (închiriez) apartament 2 camere, mobilat complet, frigider, gaz, televizor. Telefon 213287. (23339)

Închiriez unei fete o cameră la bloc. Telefon 277652. (23370)

Ofer închiriere apartament ultracentral, 2 camere, cu tot confortul. Telefon 271997; 095.527.295. (23382)

Ofer spre închiriere apartament 2 camere, mobilate. Telefon 265878. (23383)

Primesc 1-2 eleve din județ în gazdă, zona Lacului, ultracentral. Telefon 057-234.372. (23385)

Primesc o elevă în gazdă, zonă ultracentrală. Telefon 254133. (23387)

Închiriez spațiu comercial (birou) loc bun. Telefon 265779. (23392)

Închiriez garsonieră, confort II. Informații telefon 511677, 511331. (23443)

Închiriez spațiu central, demisol. Telefon 260056. (23401)

Primesc 2 fete în gazdă, zonă ultracentrală. Telefon 057-255484. (23406)

Închiriez apartament 2 camere, mobilat, zona Romanilor. Telefon 283807; 235742. (23411)

Închiriez spațiu 90 mp, central, încălzire proprie, termoficată gaz. Telefon 210019. 823420)

Primesc fete în gazdă, lângă Spitalul Județean. Telefon 223451. (23432)

Primesc 1-2 fete în gazdă, zonă centrală. Telefon 211423. (23440)

Ofer spre închiriere garsonieră confort I, zona Miorița. Telefon 412258. (23495)

PIERDERI

Pierdut carnet de șomer pe numele Troeschi Necolae, eliberat de DMPS Arad. Îl declar nul. (22310)

† DECESE †

Cu adâncă durere anunțăm trecerea în veșnicie după o lungă suferință a celei care a fost cea mai scumpă ființă, soție, mamă, soră și bunică
MAGDA CICORTAȘ,
în vârstă de 49 ani. Înmormântarea va avea loc, sâmbătă, 02.09.2000, ora 13, din str. Porumbacului nr. 2. Familia îndoliată.

Cu adâncă durere anunțăm decesul celei ce a fost
FARCAȘ MARTA.
Înmormântarea va avea loc, azi, 01.09.2000, ora 15, din Gai, str. Fagului nr. 6. Familia.

Cu multă durere și tristețe în suflet, ne luăm un ultim bun rămas de la cel care a fost iubitul nostru soț, tată, bunic, socru
ALIMAN TUDOR.
Înmormântarea va avea loc sâmbătă, 2 septembrie 2000, ora 13, de la Capela Cimitirului Eternitatea. Familia îndoliată.

Zdrobită de durere anunț moartea mamei mele
BORA FLAVIA.
Înmormântarea va avea loc azi, 1 septembrie, ora 15, la Cimitirul Pomenirea. Fiica îndoliată, Nosco Stela.

Cu adâncă durere în suflet, anunțăm încetarea din viață, a celei care a fost o minunată mamă, bunică și soacră
DELAMARIAN ELENA.
Înmormântarea va avea loc sâmbătă, 2 septembrie 2000, în localitatea ARĂNEAG. Dumnezeu să o odihnească! Familia îndoliată.

† CONDOLEANȚE †

Mulțumim tuturor rudelor, prietenilor, vecinilor, cunoștințelor, colegilor și conducerilor ARMOPAN și Liceul TEXTIL care au fost alături de noi și l-au condus pe ultimul drum pe cel care a fost iubitul nostru soț, tată, ginere, frate, unchi, cumnat
FERȘETA ALEXANDRU.
Familia îndoliată. (23441)

Mulțumim tuturor celor care au fost alături de noi la marea durere pricinuită de trecerea în neființă a celui ce a fost
FALUDI ȘANDOR-IOSIF.
Dumnezeu să-l odihnească în pace! Familia îndoliată. (22280)

Suntem alături de colegul nostru CRIȘAN GHEORGHE în marea durere pricinuită de moartea tatălui său. Colegii de la SC „CONSTRUCȚII RUTIERE" SA, Balastiera Sâmbăteni. (23376)

Împărtășim durerea prietenului nostru FLORIN CICORTAȘ provocată de plecarea în veșnicie a soției
MAGDA
și dorim ca Dumnezeu să-i mângâie. Familiile Ungureanu și Galiș. (23450)

Suntem alături de familia ing. LIVIU GLUVACOV, fost director al întreprinderii, în aceste grele momente pricinuite de trecerea în eternitate a soției și mamei. Sincere condoleanțe ! COMPANIA DE TRANSPORT PUBLIC ARAD. (f. 1515823)

Angajații de la IMAR SA sunt alături de colega lor COROIAN LUCIA, la marea durere pricinuită de decesul mamei și transmit sincere condoleanțe familiei. (23493)

Sincere condoleanțe colegului nostru ROȘU IONEL în marea durere pricinuită de moartea fulgerătoare a mamei sale. Colectivul SC MERA SRL. (23494)

† SERVICII FUNERARE †

NON STOP (la orice oră)
„RO-STYL COMPANY"
Firma noastră este PRODUCĂTOARE DE SICRIE, cu magazin în: ARAD, str. M. Eminescu nr. 4 (vizavi Cinema MUREȘUL), telefon 057-211929, 094.537.715. EFECTUĂM SERVICII: spălat, îmbrăcat, îmbălsămat și transport cu personal calificat. ASIGURĂM MINIM: 8 modele de SICRIE din LEMN MASIV (nu din PAL sau furnir); SICRIE CU MÂNERE și ȘURUB (nu se bat cuie), SICRIE LUX, 5 modele LENJERIE DECES (respete), LENJERIE DE LUX, cruci lemn și metal. ACCESORII: catafalc, steag, prosoape etc. INTERMEDIEM: fanfară, colaci, colivă etc. FIIND PRODUCĂTORI, AVEȚI AVANTAJUL UNOR PREȚURI MINIME și POSIBILITATEA DE A PLĂTI ÎN RATE. Ofertă: sicriu stejar (cruce, respete) - 1.000.000 lei. (c.)

SC „NOSFERATU" SRL
ARAD, str. Ghiba Birta nr. 26, telefon 270437; Non stop 094.554.874, NĂDLAC, str. 1 Decembrie, nr. 4, telefon 092.922.337.
NON - STOP
SERVICII FUNERARE COMPLETE.
SICRIE, RESPETE, CRUCI (prețuri de producător). ACCESORII: prosoape, batiste, panglică neagră, baticuri, mânere, lumânări, catafalc, sfeșnice, steag de doliu. SERVICII: capelă, spălat, îmbălsămat, îmbrăcat, transport intern și internațional. Asigurăm colaci, colivă, coroane, jerbe, fotografii profesionale, fanfară, organizăm pomeni. OFERTA BRAD: sicriu brad, respete, cruce - 900.000 lei. Transportul sicriului la domiciliu este gratuit!!! . (c. 44)

† COMEMORĂRI †

Tristă este ziua de 3 septembrie, zi în care cu 2 ani în urmă a plecat dintre noi cel mai iubit fiu, soț și tată
HATCU IOAN.
Dumnezeu să-ți odihnească sufletul tău bun și nobil în pace! Familia îndurerată. (23369)

„Omul e o frunză pe un ram/ Vine vântul și-o lovește, și-o-nvârtește după plac/ Și când vântul vieții, se oprește dintr-odat/ Acea frunză obosită pică-n lac. "
MICULIȚ FLORIN,
1 an de la deces. Fiica Ioana, soția Gabriela.

Azi, 1 septembrie, îndoliată și tristă zi, când se împlinesc patru ani de la plecarea ta în eternitate, lăsând în urma ta o povară apăsătoare pentru restul vieții mele. Sentimente de recunoștință soției mele
COCIUBAN DOMNICA
născută DANȚOȘ. Chipul tău drag îl voi păstra în gândul și sufletul meu. Dumnezeu să te odihnească în pace! Nu te voi uita niciodată. Îndurerat, soțul Petrică Cociuban (Tuțu). (23358)

Cu aceeași nemărginită durere anunț împlinirea unui an de când moartea nemiloasă m-a despărțit pentru totdeauna de soțul meu
BOROȘ FRANCISC.
Dorul, lacrimile și durerea nu s-au stins din mine, chipul tău drag și blând, privirea ta senină vor rămâne veșnic în amintirea mea. Soția. (21996)

Se împlinește 1 an de lacrimi și durere de când a plecat dintre noi la numai 53 ani, cea mai bună soție, mamă, noră, soacră, bunică și cuscră
ABRUDEAN BRAIȚA (LENUȚA)
din CĂPRUȚA. Amintirea ta rămâne în orice pas neștearsă. Mămică dragă ne lipsești foarte mult. Parastasul va avea loc, duminică 3 septembrie. Familia îndurerată. (22099)

Azi, 1 septembrie se împlinește 1 an de la trecerea în neființă a celui care a fost
POPA ROMULUS.
Dumnezeu să-l odihnească! Familia îndoliată. (23344)

De 7 ani am luat îndureraţi, adio, dragă
LĂDĂU PETRU,
dar te vom iubi mereu. Soția îndurerată Erna și copiii. (22301)

Au trecut 9 luni de la plecarea fără întoarcere a scumpei mele soții
IVAN ELENA,
în lumea celor drepți, lăsând în sufletul meu un gol imens. Dr. Ivan Mircea, medic veterinar. (23381)

Se împlinesc 40 de zile, de când a trecut în neființă cel care a fost
preot CONDEA IOAN.
Comemorarea va avea loc, duminică, 3 septembrie 2000, ora 12, la Biserica Ortodoxă din Moneasa. Familia îndoliată. (23444)

Se împlinește 1 an de la trecerea în neființă a celui care a fost
ing. PAHONȚU NICOLAE.
Dumnezeu să-l odihnească în pace! Soția, fiicele, ginerii și nepotul. (23407)

S-au scurs 6 săptămâni de lacrimi și durere de când iubita noastră mamă, soție și bunică
CHELARU CLEOPATRA
a plecat dintre noi, lăsându-ne cu inimile îndurerate. Parastasul va avea loc duminică 3 septembrie 2000, ora 12, la Biserica Ortodoxă, din Pîrneava (la Bisericuță). Familia îndurerată Chelaru. (23449)

Se împlinesc 5 ani de la trecerea în neființă, a celui ce a fost
PATAȘ GEORGE.
Odihnească-se în pace! Familia. (23464)

AGFA Agfa Image Center

PROFIFOTO

ARAD, STR. HORIA 1, TEL: (057) 252 313
ARAD, BV. REVOLUȚIEI 86, (057) 257 428

INAUGURAREA 2x

01.09.2000. 19.00h

NOU! NEW!

Fiecărui participant la inaugurarea magazinului i se va oferi un cadou special un FILM PROFI!

BANCA ROMÂNĂ PENTRU DEZVOLTARE
GROUPE SOCIÉTÉ GÉNÉRALE
Sucursala Județeană ARAD
Bd. Revoluției nr. 5-7
Telefon 253280

ADEVĂRUL

COTIDIAN INDEPENDENT ARAD

Anul XII, nr. 3095

Sâmbătă, 2 septembrie 2000 ● 12 pagini ● 2500 lei ● e-mail: adevarul@arad.ro

BRAT Publicație auditată în semestrul II 1999 — Tiraj mediu zilnic vândut: 34.958

WEST BANK S.A.
Bulevardul Revoluției nr. 88, 2900 ARAD
AGENT WESTERN UNION | MONEY TRANSFER
Cel mai rapid mod de a primi bani din întreaga lume!

OMUL CARE... POATE

Dacă nu ar ști că Partidul Democrat a fost, timp de aproape patru ani, la guvernare alături de Convenția Democrată și de UDMR și dacă nu l-ar cunoaște pe camaradul Petre Roman, românii ar putea crede că, într-adevăr, EL este OMUL PROVIDENȚIAL, așa cum se autoprezintă în fața celor pe care vrea să-i convingă să-i dea votul. Cu o îndrăzneală absolut năucitoare, cu un tupeu greu de imaginat, acest Don Juan în stadiu de zaharisire vine în fața mulțimii și debitează cu obrăznicie tot felul de minciuni, una mai gogonată decât alta. Zice, așadar, amorezul tomnatec că dumnealui - și nimeni altul - este singurul politician care „poate". Singurul capabil să facă și să dreagă pentru binele acestei națiii oropsite. Că fără dumnealui în postură de prezident al României, ăst norod e pierdut în spațiu. Că el poate multe și mărunte. Ce anume poate dânsul? Corneliu Vadim Tudor, care l-a luat de client la România Mare, zice că Petre Roman poate, într-adevăr, să... fure.

O figură de stil, desgiur, fiindcă președintele PD nu arată a infractor, dar un politician obraznic este fără nici o îndoială. Facem această afirmație având în vedere dezinvoltura cu care se spală pe mâini, asemeni biblicului Pilat din Pont, de neîmplinirile guvernului din care face parte și PD. Și nu puține sunt acestea. Să amintim câteva. În 1996, când a intrat în coaliția aflată la putere, ființau și funcționau în condiții relativ bune, în jur de 630.000 de societăți comerciale cu capital privat. Astăzi au mai rămas circa 270.000. Celelalte peste 350.000 au sucombat strivite de poverile fiscale așezate în cârca acestora de incapabilii guvernanți aflați la putere. Între care, cu onoare, se află și acest politician umflat în pene asemeni unui curcan, care este domnul Roman. De la aproximativ 4000 de lei pentru un dolar, în 1996, am ajuns să plătim astăzi peste 23 de mii, iar coborâșul leului nu dă nici un semn de încetinire.

ȘTEFAN TABUIA

(Continuare în pagina 5)

ÎNTÂI SEPTEMBRIE - SĂRBĂTOAREA PRIMULUI CLOPOȚEL

foto: V. MUSCA

Ieri a fost prima zi de școală. După o vacanță pentru unii prea scurtă - elevi și dascăli s-au reîntâlnit ieri, pentru a fi împreună pentru încă un an școlar. Vor învăța împreună, vor păși împreună în mileniul următor. Am fost și noi alături de ei, în câteva școli din municipiul Arad.

Pag. 3

FII INSPIRAT
ALEGE

Husqvarna
281.492 – ARAD
421.077 – SEBIS
557.267 – SĂVÂRȘIN

Ieri noapte

PATRONUL DE LA S.C. PAB S.R.L. A FOST TÂLHĂRIT

▼ El a fost deposedat de 10.000 DM și de cheile de la Mercedes ▼ Autoturismul a fost găsit abandonat în județul Timiș

Pag. 3

Cabinet STOMATOLOGIC
„DR. SIMONA MÎȚ"
B-dul Revoluției nr. 62, Tel. 256665
Face înscrieri PENTRU MEDICUL DE FAMILIE STOMATOLOGIE
Tratamente gratuite până la 16 ani
Zilnic 8-12; 14-20;
Sâmbătă-duminică 9-19.

SPORT

Aseară, pe stadionul Giulești din București, în meci amical:

Rapid - Galatasaray 1-1 (0-0)

Au marcat: Buta, respectiv Jardel.

s.c. BEYLER DECOR s.r.l.
Siguranță pentru casa ta
Producător uși metalice

3.500.000 lei până la 5.400.000 lei
ARAD
I.C. Brătianu nr. 35
(fosta 30 Decembrie)
Ziridava, etaj I
Telefon: 270 141

În peisajul comercial arădean
SERVICIILE FOTO - LA COTĂ MAXIMĂ!

Pag. 4

La Spitalul Municipal Arad
GESTIONARA A FURAT HRANA BOLNAVILOR DE PE JUMĂTATE DE AN

Pag. 4

ADRIAN NĂSTASE ESTE DE PARTEA ARĂDENILOR

Interviu cu AVRAM CRĂCIUN, președintele PDSR Arad

● PDSR Arad și-a adjudecat primele locuri pe listele electorale pentru Parlament ● România trebuie scoasă din marasmul economic în care se găsește. Altfel, riscăm să dispărem din istorie... ● PDSR este garantul bunăstării

Pag. 5

s.c. CENTROSOJA s.r.l. ARAD
CENTROSOJA
Str. Poetului 105-107
Tel. 270.408; 250.528
Vinde sămânță de grâu de cea mai bună calitate

MOBIL VENEZIA
■ MOBILIER MODERN LA COMANDĂ
■ AMENAJĂRI SPAȚII COMERCIALE
■ MATERIALE IMPORT
■ CALITATE SUPERIOARĂ
STR. VIȘINULUI NR. 74
TEL: 057/224885
092/777361

International House
Centrul de limbi moderne
Înscrieri: 04-08 sept 2000, orele 14-20
Data începerii cursurilor 11 sept 2000
Engleza
Germana
Spaniola
Arad
G. Cosbuc 1
tel/fax.: 057 257223
profesori calificați din SUA, Spania și Romania
La cerere, organizăm cursuri speciale pentru firme

● FERESTRE ȘI UȘI DIN ALUMINIU ȘI P.V.C.
STR. ROȘIORI 26 TEL/FAX: 289053
ALGLASS
● GEAM TERMOPAN ● FIRME ȘI RECLAME
● MOBILIER LA COMANDĂ
PIAȚA SPITALULUI BL. 1 D, TEL/FAX: 253868

CALENDAR

◆ Astăzi, Soarele răsare la ora 6 și 37 de minute și apune la ora 20 și 35 de minute.

◆ Au trecut 243 de zile din acest an. Au mai rămas 123 de zile până în 2001. **Praznicul zilei: Biserica ortodoxă**: Sf. Mc. Mamant; Sf. Ioan Postitorul, Patr. Constantinopolului; **Biserica romano-catolică**: Ingrid; **Biserica greco-catolică**: Sf. M. Mamant, Sf. Ioan Postitorul, patr. Constantinopolului.

A venit BARZA!

La Arad: Zora Patricia, Julcuț Bianca, Nedelioc Natalia Maria, Buhoiu Autonia, Drăgan Diadra Lidia, Haraga Patricia Ștefania, Zambo Rebeca, Hollich Siegfrid Ralph.

METEO

Vremea va fi predominant frumoasă în cursul zilei. Cerul, variabil, se va înnoura treptat spre seară, iar în cursul nopții se vor semnala ploi ce vor avea și caracter de aversă. Vântul va sufla slab la moderat din vest și nord-vest.

Temperaturi maxime: 24 la 28°C. Temperaturi minime: 11 la 14°C.

Meteorolog de serviciu, Carmen Șarga

Cu „Adevărul" și Intersat

UN WEEKEND GRATUIT LA MONEASA

- La „Show cu ecou"

În emisiunea ziarului **„Adevărul"** și **Televiziunii Intersat - Show cu ecou**, vom cunoaște pe directoarea Palatului Cultural, d-na **Ecaterina Gerold**, profesoara de canto **Marioara Micle** și cant-autorul **CRISTIAN**, venit tocmai de la Costinești pentru emisiunea noastră.

Multe concursuri cu premii substanțiale (Adevărul, Intersat, Pepsi și Domplex) dar și surprize pentru spectatorii și telespectatorii emisiunii.

Completând talonul de mai jos puteți câștiga un weekend gratuit în stațiunea Moneasa, oferit de **Adevărul** și **Intersat.**

Talon „Top 5"

UN WEEKEND GRATUIT LA MONEASA

Nume_____ Prenume_____

Adresă_____ vârstă_____

Ocupație_____

ACTUALITATEA CULTURALĂ

CONCERT

Filarmonica de Stat Arad, prezintă luni, 4 septembrie 2000, orele 19,00, la Sala Palatului Cultural un recital susținut de Cosmin Puican - contrabas și Lucia Parvanescu - pian. Din program puteți audia: J. S. Bach - Partita III (violina) - Bourrce și Giga Sol; K. D. von Dittersdorf - concert Mi; Z. Fibisch - Poem; N. Paganini - Capriciu nr. 24 - Variațiuni; Massenet - Meditation (Thais); G. Bottessini - Fantezia „Sonnambulla".

CINEMATOGRAFE

Dacia: Familia Flinstones (SUA) 9,30; 11,45; 14,00; 16,00; 18,00; 20,00

Mureșul: Un gigolo de doi bani (SUA) 10,00; 12,00; 14,00; 16,30; 19,00

Arta: The Insider (SUA) 16,00; 19,00

Sala Mică: Nu deranjați (SUA) 15,30; 18,00

Progresul: Șapte ani în Tibet (SUA) 17,00

O viață mai puțin (SUA) 19,00

Controale în tramvaie!

În perioada 25-31 august au fost verificate biletele și legitimațiile de călătorie în 566 de tramvaie. 146 de persoane surprinse călătorind „fraudulos" au achitat bilete de suprataxă, în valoare de 100.000 lei. În cadrul acestor acțiuni, controlorii au reținut 47 de acte de identitate și au încheiat 33 procese verbale. Dacă amenda nu se achită în 48 de ore, valoarea ei se va ridica la 200.000 lei. 115 călători au rămas neidentificați.

Acțiuni cu efective mărite au avut loc luni și marți pe ruta Arad - Ghioroc, iar miercuri și joi în Micălaca, str. Voinicilor.

M. M.

HOROSCOP

Sâmbătă, 2 septembrie

BERBECUL (21.03-20.04). Aveți parte de o zi fără evenimente deosebite, chiar plictisitoare. Poate n-ar fi rău să încercați să organizați dvs. o întâlnire cu grupul de prieteni.

TAURUL (21.04-20.05). Treceți printr-o perioadă foarte bună în ceea ce privește relațiile de familie și aveți prilejul să vă apropiați de membrii mai vârstnici.

GEMENII (21.05-20.06). S-ar putea să aveți parte de câteva surprize mari, nu toate plăcute.

RACUL (21.06-22.07). Aveți multe idei noi și sunteți decișsă să vă asumați noi responsabilități, ceea ce nu e rău, cu condiția să vă păstrați picioarele pe pământ.

LEUL (23.07-22.08). Ați intrat într-o perioadă în care este absolut necesar să renunțați la bagajul sentimental inutil și să treceți mai departe.

FECIOARA (23.08-22.09). S-ar putea ca azi unul dintre cele mai dragi proiecte ale voastre să prindă contur, așa că merită să sărbătoriți.

BALANȚA (23.09-22.10). Faceți în așa fel încât propriile voastre nevoi să fie cunoscute și de ceilalți, care s-au obișnuit să considere că vreți ce vor și ei.

SCORPIONUL (23.10-21.11). Este momentul să aveți o discuție deschisă cu partenerul, care tânjește după mai multă tandrețe, dar nu face nimic care să vă ajute.

SĂGETĂTORUL (22.11-21.12). Nostalgia nu este tocmai ceea ce poate face o relație să meargă, așa că uitați totul și pășiți mai departe fără teamă.

CAPRICORNUL (22.12-19.01). Nu este cazul să vă pierdeți capul, chiar dacă vi se pare că ați descoperit marea dragoste. Relația care acum pare perfectă s-ar putea termina într-un dezastru.

VĂRSĂTORUL (20.01-19.02). O decizie pe care o amânați de multă vreme vă stă acum la îndemână, dar s-ar putea să vă închidă câteva uși. Fiți însă siguri că va deschide altele.

PEȘTII (20.02-20.03). Vă este foarte greu să echilibrați viața personală cu cea profesională și din acest motiv lucrurile nu merg foarte bine. Poate un week-end în doi ar mai detensiona situația.

MOCHETA

Arad, Piața Gării
Telefon 235221
Vinde și montează mochetă la prețuri cu o reducere de 10-20%

„ADEVĂRUL" VĂ ASCULTĂ

La telefonul dimineții, 280944, între orele 9,00 - 12,00

◆ **Din nou, despre Strand.** D-na Pecican Emilia domiciliată pe strada Vasile Milea ne sesizează din nou în legătură cu zgomotul de pe strandul Neptun, din cauza căruia cetățenii din zonă nu se pot odihni. „Nopțile trecute a fost ceva înfiorător. N-am putut dormi toată noaptea. Am sunat la Poliție, de unde ni s-a spus că vor trimite un echipaj. Dar la șase dimineața încă muzica mergea la maxim în discotecile de acolo. Doi locatari din blocul nostru au mers acolo să vadă care e situația și în discotecă nu erau mai mult de 10 persoane, în stare de ebrietate. Și pentru acești oameni o stradă întreagă nu se poate odihni. Cerem din nou deși am mai cerut o dată să se reglementeze situația pentru că suntem cu nervii întinși la maxim."

◆ **Pensie mică, cheltuieli mari.** Dl. Tămaș Iosif din cartierul Aurel Vlaicu se plânge de situația grea a pensionarilor. „Eu am o pensie de 700 de mii lei, evaluând consumurile colective de la bloc, cu prețurile actuale am constatat că pentru o garsonieră voi avea de plătit în jur de 300 de mii, fără a mai lua în calcul telefonul, curentul etc. Mă întreb cum o să ne descurcăm la iarnă, mai ales că sunt pensionari cu venituri și mai mici decât ale mele."

◆ **Fără curent.** De câteva zile cetățenii din Sânicolaul Mic și Șofronea se plâng de întreruperi frecvente ale curentului electric. „În decurs de un minut se ia curentul de 5 ori și ne e frică să nu se defecteze aparatele. De la Conel ni s-a spus că se va remedia situația dar deocamdată nimic. Dacă ni se defectează frigiderele, televizoarele etc. sperăm că vor plăti ei reparațiile."

Redactor de serviciu, S. AMBRUȘ

Întâlnire

Absolvenții Liceului Ghiba Birta, fost medie 2, promoția 1964/65 sunt invitați la întâlnirea de REVEDERE în 16 septembrie 2000, ora 10,00 la sediul școlii. Pentru informații, telefon 244789 (secretariatul liceului).

UTILITARE

PIEȚE, TÂRGURI

Astăzi este zi de piață la Chișineu Criș, Lipova, Pâncota, Felnac, Grăniceri, Hălmagiu, Moneasa, Pecica, Vărșand, Socodor, Șeitin, Vladimirescu, Zimandu Nou, Covăsânț. Târguri **săptămânale** se desfășoară astăzi la Lipova, Pâncota, Hălmagiu, Moneasa.

FARMACIA DE SERVICIU

Farmacia 71, din Piața Avram Iancu este deschisă non-stop, de azi și până luni.

Farmaciile Sinapis, Bd. Revoluției, nr. 88 lângă Noul Stil, telefon 282369, **„Noua Farmacie"**, str. Andrei Șaguna, nr. 15, telefon 948 sunt de serviciu cu program non-stop.

URGENȚE STOMATOLOGICE ...

... asigură Cabinetul din str. Crișan ((în spate la Gionelli), program non-stop. Telefon: 253794.

• În zilele de sâmbătă și duminică, urgențe stomatologice asigură și cabinetul din B-dul Revoluției nr. 62, ap. 17, între orele 9,00-19,00. Telefon: 256665.

ÎNREGISTRĂRI ÎN CAZ DE DECES

Biroul de Stare Civilă - decese face înregistrări după următorul program: sâmbătă și duminică, între orele 9,00-11,00, luni, orele 8,00-12,00. Tel. 281850.

Au plecat dintre noi!

Zimbran Teodor (1911), Roșu Elena (1917), Cicortaș Magdalena (1951), Aliman Tudor Pavel (1923), Gabor Ioan (1917).

Echipa de serviciu

***AUREL DARIE** - secretar de redacție.*
***Bianca Felea, Adela Homorâceanu, Dina Rujan, Ramona Vidulescu** – tehnoredactare computerizată.*
***Lucian Baltă, Anca Bugariu, Diana Duțu, Doina Jurcă** – corectură.*

ADEVĂRUL
COTIDIAN INDEPENDENT ARAD

Editor: S.C. ADEVĂRUL S.R.L. Arad

COD FISCAL R 1681938 ● COD SICOMEX 19.604 ● CERTIFICAT J 02/1886 / 31 X 1991 ● COD SIRUES 020956601 ● ISSN 1220 - 7489

Redacția și administrația: 2900 Arad, Bd. Revoluției nr. 81. Telefoane: SECRETARIAT - 281802, fax 280655, 280625; ADMINISTRAȚIE - CONTABILITATE - 281797; MICA PUBLICITATE - 210775; MAREA PUBLICITATE - 280904; CLUBUL PRESEI - 280989.

Consiliul de administrație: președinte - **DOREL ZĂVOIANU**, telefon 281802, 280625; vicepreședinte - **MIRCEA DORGOȘAN**, telefon 210776; membri: **DOREL BARBU**, telefon 281797; **NICU COJOCARU**, telefon 280904; **MIRCEA CONTRAȘ**, telefon 280854.

Colegiul de redacție: **MIRCEA CONTRAȘ** (redactor-șef); **MARCEL CANCIU** (șef secție foto), telefon **281701**; **ALEXANDRU CHEBELEU** (șef secție sport), telefon **281701**; **NICU COJOCARU** (șef secție publicitate) telefon/fax: **280904**; **GABRIELA GROZA** (secretar general de redacție), telefon **280854**; **VASILE FILIP** (șef secție cultură-învățământ), telefon **281855**; **280003**; **SORIN GHILEA** (șef secție tineret) telefon **281855, 280003**; **IOAN IERCAN** (șef secție politică), telefon **280943**; **DORU SAVA** (șef secție social-economic), telefon **281738**; **ȘTEFAN TABUIA** (șef secție actualități), telefon **281855**; **280003**; **DOREL ZĂVOIANU** (președinte al Consiliului de administrație), telefon **281802, 280625.**

Tiparul executat la S.C. MEDIAGRAF S.A. ARAD, str. Feleacului F.N., telefon 250902, fax 250920

„Adevărul" poate fi citit și pe Internet la adresa http://adevarul.arad.ro

ALIANȚA ANTI SUICID

O MÂNĂ DE AJUTOR
LINIA VIEȚII

057/214214
între orele 20,00-08,00

Vă ascultă, vă înțelege și vă ajută

CURSUL VALUTAR*

- VALORI ÎNREGISTRATE IERI, 1 SEPTEMBRIE 2000

Denumirea valutei	BNR	BCR		BRD		Banca Transilvania		Banca Agricolă		Bursa neagră	
		C	V	C	V	C	V	C	V	C	V
Dolar	23019	22940	23140	22850	23200	22720	23110	22800	23200	22800	23000
Marca	10468	10274	10681	10345	10710	10200	10570	10300	10550	10350	10400

ÎNTÂI SEPTEMBRIE - SĂRBĂTOAREA PRIMULUI CLOPOȚEL

Ieri, a fost prima zi de școală. După o vacanță pentru unii prea scurtă - elevi și dascăli s-au reîntâlnit ieri, pentru a fi împreună încă un an școlar. Vor învăța împreună, vor păși împreună în mileniul următor. Am fost și noi alături de ei, în câteva școli din municipiul Arad.

***

Începutul noului an școlar la **Școala Normală „Dimitrie Țichindeal"** a stat sub semnul aniversării a 225 de ani de la nașterea ctitorului școlii. Anul acesta vor umple clasele 1.100 elevi, dintre care 75 sunt boboci (clasa I). S-a înființat, de asemenea, o clasă bilingvă franceză - engleză.

Cei de clasa I nu prea aveau emoții. Bianca, din clasa I-a A, ne-a spus că: „Am așteptat cu nerăbdare să înceapă școala", la fel și Lazăr Călin din aceeași clasă. Se pare că mai multe emoții au cei mai mari. Consuela, din clasa a III-a A, ne-a mărturisit: „Am emoții mari pentru că sunt nouă în clasă, dar mă bucur că a început școala."

***

Dublă sărbătoare și la **Liceul „Moise Nicoară"**. De astăzi, cea mai cunoscută instituție de învățământ preuniversitar din Arad, are titulatura de **Colegiul Național „Moise Nicoară"**.

La festivitate a participat din partea autorităților locale dl. prefect Ovidiu Nilă.

Din acest an, colegiul are și o clasă bilingvă engleză - franceză, iar la clasa a V-a s-a introdus limba germană.

Un alt motiv de sărbătoare a fost obținerea a două medalii (argint și bronz) la Olimpiada Internațională de Matematică de la Seul.

***

Primul clopoțel i-a reunit, ieri, în curtea **Colegiului Național „Elena Ghiba-Birta"** pe cei 1.280 de elevi, de la clasa I până la a XII-a, care vor învăța împreună în anul școlar 2000-2001. Prezent la festivitate, P.S. Timotei Seviciu, episcop al Aradului, a binecuvântat acest început de an școlar. Au mai fost oaspeți

Foto: ONORIU FELEA

Dorel Popa - primarul Aradului și Maria Pașcalău, inspector școlar general la ISJ Arad . Din partea conducerii școlii, cuvântul de bun-venit a fost adresat de doamna directoare, prof. Valentina Iegariu.

***

La **Grădinița P.P. 2** din str. Teologiei, câțiva copii se jucau deja în curte, alții stăteau lipiți de părinții lor, mulți erau deja buni prieteni. Aici vor fi în anul școlar care a început 150 de copii. „Noutatea pentru acest an este înființarea unei grupe mici de germană.

CĂTĂLINA LATU
MONICA ARDELEAN

Ieri noapte

PATRONUL DE LA S.C. PAB S.R.L. A FOST TÂLHĂRIT

● El a fost deposedat de 10.000 DM și de cheile de la Mercedes
● Autoturismul a fost găsit abandonat în județul Timiș

În noaptea de 31.08/ 01.09.a.c., în timp ce Sandu Ion, de 40 ani, patron al firmei S.C. „P.A.B." SRL, se afla în scara blocului în care locuiește, de pe strada Batiștei, din municipiul Arad, a fost atacat de două persoane mascate, necunoscute. Prin violență, cei doi l-au deposedat de o geantă în care se aflau actele personale, 10.000 DM, precum și de cheile autoturismului marca Mercedes, cu numărul A.N.P.-1000, înmatriculat în Germania, după care au furat acest autoturism și au dispărut.

Echipa operativă, constituită la nivelul Inspectoratului de Poliție a Județului Arad, din lucrători ai poliției judiciare și de la combaterea crimei organizate, beneficiind și de sprijinul unor cetățeni, a reușit să recupereze autoturismul Dacia 1300, folosit de autori pe timpul comiterii tâlhăriei, precum și Mercedesul furat, ambele abandonate de către autori, ultimul la circa 200 metri de D.N. 6, Timișoara - Lovrin.

Principalul suspect, Opriș Raul-Octavian, de 25 ani, din Arad, a fost dat în urmărire generală.

Cercetările continuă până la identificarea, reținerea și probarea întregii activități infracționale a autorilor.

Și pe această cale, conducerea IJP Arad mulțumește călduros **„cetățenilor care ne-au sprijinit și adresăm rugămintea către toți concetățenii, care dețin date și informații despre eventualele intenții de furturi de autovehicule, ori despre orice alte infracțiuni, să ne sesizeze operativ, la telefonul 955, în beneficiul comun."**

DANA LASC

Programarea plăților compensatorii

Agenția nr. 2, str. Horia nr. 2

1. Marți, 5 septembrie 2000: Bankcoop; Banca Agricolă; Bancorex; Foraj Zădăreni
2. Miercuri, 6 septembrie 2000: Alfar, inițialele numelui de la A la K
3. Joi, 7 septembrie 2000: Alfar, inițialele numelui de la L la Z
4. Vineri, 8 septembrie 2000: Armopan; Armopan II; Comat; Tutun; Victoria; Carmetaplast; Condor Deva
5. Luni, 11 septembrie 2000: Aris

Ghișeu Micălaca, Piața Soarelui, bl. 246

1. Marți, 5 septembrie 2000: Alfar (vechii disponibilizați)
2. Miercuri, 6 septembrie 2000: Comfruct Lipova; Strungul Lipova; Agroindustriala Horia; ARNO Aradul Nou; Arcatim; Mina Brusturi; Bentocalcar Deva
3. Joi, 7 septembrie 2000: Constar; Cugir; ISTIS București; Ermat Ploiești; Atlas Gip
4. Vineri, 8 septembrie 2000: Agroindustriala Șagu; Viniviti-cola Barațca; Stațiunea Miniș; Scânteia.

„Luna Crucii Roșii din România"

Luna septembrie este „Luna Crucii Roșii din România". „Cu acest prilej Filiala județeană de Cruce Roșie Arad organizează o serie de acțiuni menite să informeze cetățenii despre rolul și importanța acțiunilor de ajutorare, despre însemnătatea acordării primului ajutor precum și despre intervenții în caz de dezastre", ne-a informat dna ing. Iudita Cuvineanu, directoarea filialei Arad a Crucii Roșii.

Rechizite pentru elevii din Radna. În prima decadă a lunii septembrie, la Școala generală din Radna, Crucea Roșie Arad va distribui rechizite școlare în valoare de cinci milioane lei copiilor ce provin din familiile cu probleme sociale.

„Zilele europene de prim-ajutor". În 16 septembrie se vor organiza „Zilele europene de prim-ajutor", susținute de voluntari ai Crucii Roșii, Inspectoratului de protecție civilă și Ambulanței. Prin demonstrații de acodare a primului ajutor adresate publicului larg, se dorește conștientizarea importanței faptului de a ști să-ți ajuți aproapele atunci când are mai mare nevoie.

Surori de Cruce Roșie. Tot în această lună, tinerele care doresc să devină surori voluntare de Cruce Roșie se pot înscrie la cursul care are o durată de un an. În urma absolvirii acestor cursuri vor primi calificare în domeniul îngrijirii persoanelor bolnave și acordării primului ajutor pe timp de pace și război.

Voluntari. Pentru acțiunile care se vor organiza, între care se regăsesc și cele educative în rândul elevilor cu privire la efectele fumatului și consumului de droguri, se dorește atragerea a cât mai multor voluntari. Cei interesați pot suna la telefonul 281625.

N. OPREAN

NOAPTE FIERBINTE LA TERASA „CAPPUCINO" - ȘTRANDUL NEPTUN

„Sume nejustificate, marfă fără acte, iar un «bou înfuriat» repeta în neștire să părăsim unitatea"

Urmare a mai multor reclamații, terasa **Cappucino** a fost ținta unui control efectuat joi-noaptea de Poliția economică, Oficiul pentru Protecția Consumatorilor, Primărie, Garda Financiară și Poliția sanitară. În afară de ofițerii Poliției - serviciul economic, ceilalți reprezentanți ai instituțiilor susamintite n-au acționat conform planului, preferând să invite patronul societății la sediul instituției pe care o reprezentau. Deși toată lumea aștepta să fie prevalate probe din sticlele cu alcool, existând suspiciunea că acesta ar fi „botezat", inspectorii O.J.P.C. s-au mulțumit cu... mirosul, apreciind drept normală calitatea alcoolului vândut. Așa o fi. Încă de la începutul acțiunii, gestionara **Eugenia Enache** a încercat să alunge presa din preajma terasei. O fi având dânsa ceva de ascuns publicului larg. Controlul amănunțit, efectuat de Poliție, a durat mai bine de patru ore, timp în care s-au descoperit o serie de ilegalități comise de angajații terasei.

În urma controlului, șeful echipei, mr. **Arpad Kovacs** (Poliția economică) s-a declarat total nemulțumit de felul cum a decurs controlul și pentru faptul că reprezentanții celorlaltor instituții n-au intrat suficient în profunzimea actului de control. **„Am așteptat ca fiecare reprezentant să se apuce și să-și facă datoria"**, a conchis dl. **Kovacs**. Astfel că apropape am rămas doar cu cele constatate de Poliție. Încă de la începutul controlului s-a trecut la verificarea sumelor încasate de patru ospătare (trei fiind prezente) de la consumatori. A fost întocmit monetarul iar ulterior au fost comparate sumele încasate cu bonurile de marcaj ridicate la sosirea echipei de control (bonurile reflectă cantitatea de marfă ridicată de la bar prin ospătari). Între sumele găsite există o diferență de **1.661.300 lei**. Gestionara terasei a motivat că plusul provine din stocul de răcoritoare ce s-a distribuit din vitrine și care fac parte din gestiune separată. Oricum, organele de control nu s-au lăsat derutate pentru că din bonurile de marcaj nu rezultă nici un flacon de suc marcat.

Oriunde în comerț, singurul „pion" autorizat pentru recepția mărfii este gestionara. Între gestionar și barman nu există nici un document privind predarea gestiunii zilnice (nici valoric, nici cantitativ). Motivația a fost că se merge pe... încredere. Gestionara **Eugenia Enache** spunea că la sfârșit de lună se face stocul. În cazul în care se constată minus, suma se impută tuturor celor care în cursul lunii au fost de serviciu. Cam ciudată explicația dacă ținem cont că majoritatea angajatelor erau de... două zile. Adică în probe de lucru.

Pentru că la ora declanșării controlului n-a fost depistat nici un client cu mâncare gătită, domnul maior **Kovacs** spunea: **„am acceptat ideea că de circa două săptămâni nu se mai gătește în bucătărie. Deși aici s-au depistat cantități importante de alimente."** (făină, cartofi, carne, salam, condimente etc).

Deși la controlul anterior, pe 8 august a.c., societății i-a fost retras avizul sanitar-veterinar, aceasta continua să funcționeze (!) Verificând facturile de intrări pe marfă, în perioada 1-31 august a.c., pentru bar, facturile au fost evidențiate și operate în registru. Inspectorii de la Oficiul Județean pentru Protecția Consumatorilor au considerat că nu e necesară ridicarea probelor pentru laborator privind calitatea băuturilor servite consumatorilor. Deși încă de la plecarea în acțiune existau suspiciuni asupra calității băuturilor. **Poliția nu poate face probe de laborator pentru că Larex-ul e privat iar analiza unei probe costă între 500.000 și 600.000 lei**.

Din discuțiile cu consumatorii nu am putut identifica vreun client nemulțumit de sumele achitate deși lista de prețuri nu este afișată. Verificând cu un aparat special decibelii, s-a constatat că se încadrau între limitele admise.

Foarte interesant este faptul că pe data de 31 august a.c., între orele 8,00-23,30 au fost întocmite... șase note de plată în valoare de 93.000 lei, deși se presupune că încasările sunt cu mult peste această valoare. Nici organele de Poliție și nici comisarii Gărzii Financiare n-au putut depista de unde a apărut diferența de sumă dintre bonul de marcaj și casa de marcaj. La casa de marcaj nu există bandă și angajații motivau asta prin faptul că n-au instrucțiuni de folosire a ... casei de marcat. Nu existau documente nici pentru stocul de alimente din bucătărie.

În timpul controlului n-au fost întâmpinate greutăți decât în două cazuri: când șefa de unitate a „împins" presa, refuzând orice colaborare cu noi și - așa cum spunea dl. maior **Kovacs** - când **„a intrat peste organele de control un «bou înfuriat» care pe un ton autoritar repeta în neștire să părăsim urgent unitatea"**. Organele de Poliție au prevăzut astfel de incidente iar o patrulă s-a ocupat ca lucrurile să reintre imediat în normal, turbulentul fiind izolat. Culmea era faptul că turbulentul nu era altcineva decât patronul terasei, catalogat de șefa de unitate ca fiind „un client beți".

Urmare a celor descoperite există posibilitatea întocmirii unui dosar penal la Legea 22/69, art. 35 - Crearea de plusuri în gestiune prin mijloace frauduloase se pedepsește cu închisoare de la 6 luni la 3 ani. Echipa Poliției - serviciul de combatere a criminalității economico-financiare - a fost compusă din mr. **Arpad Kovacs, lt. Cosmin Doda** și lt. **Marian Buzatu**. Cercetările continuă.

SORIN GHILEA
COSMIN TRIF

În premieră, în luna octombrie

TOȚI RECTORII DIN ȚARĂ VOR FI PREZENȚI LA ARAD

Ieri, în clădirea Rectoratului Universității Aurel Vlaicu (U.A.V.) a avut loc o conferință de presă susținută de conducerea instituției arădene de învățământ superior. Iată punctual care au fost ideile care s-au desprins:

● Afluxul de studenți din acest an la U.A.V. a fost extraordinar de mare (aproape 2000 de studenți) cifra celor care studiază la universitatea de stat arădeană dublându-se ● În premieră la Facultatea de Teologie se dă admitere doar prin concurs de dosare, fără probe eliminatorii ● Cele mai căutate profile au fost cele care țin de științele economice unde ultima medie de intrare a fost 9,69. ● Din taxele care s-au pus la locurile suplimentare s-au obținut patru miliarde de lei care vor fi folosiți pentru dotarea și modernizarea Universității. Doamna rector **prof. univ. dr. Lizica Mihuț** consideră că s-a reușit dublarea numărului de studenți „printr-o politică inteligentă fără a se cădea în capcana unei campanii ieftine de „intoxicare" a arădenilor..." ● În sala de conferințe a U.A.V. „Iuliu Maniu" se va amenaja până la 1 octombrie un modern amfiteatru cu 200 de locuri. De asemenea se lucrează pentru amenajarea a încă patru săli de cursuri ● În premieră, în cursul lunii octombrie va avea loc la Arad - consiliul Rectorilor, Primăria sprjinind acest proiect cu 65 milioane lei ● În anul 2001 se preconizează înființarea unei Facultăți de Chimie Alimentară ● În curând se va porni proiectul de înființare a unei biblioteci centrale universitare ● S-a înființat un centru de cercetare științifică coordonat de către cancelarul general al universității - Liviu Bocîi.

OLIMPIU BULZAN

În peretele unei case din ȘIRIA

AU FOST GĂSITE DOUĂ LĂZI CU MUNIȚIE DE RĂZBOI

În data de 31.08. a.c., în jurul orei 21,00, în nișa unui perete al unei case din ȘIRIA au fost găsite două lădițe de tablă care conțineau muniție de război. Muniția găsită perfect conservată era alcătuită din 1000 de cartușe militare (calibrele 7,62 și 7,65), patru încărcătoare, două percutoare și o bombă de aruncător de calibrul 36 mm. Proprietarul casei, **Emil Chevereșan** executa o lucrare de consolidare a casei. El a anunțat imediat Poliția din Șiria și Protecția Civilă, care au acționat prompt. S-a constatat că anul confecționării muniției de război este de 1942 și că aceasta prezenta un real pericol în cazul în care casa ar fi luat foc.

O. BULZAN

PE ȘOSELE

Polițiștii de la circulație au controlat și testat radar în cursul zilei de joi 2.024 autovehicule,au reținut 5 certificate de înmatriculare pentru defecțiuni tehnice, aplicând totodată 260 amenzi în valoare de 22.134.000 lei. S-au ridicat în vederea suspendării 6 permise de conducere, dintre care 3 pentru conducere sub influența alcoolului. Au condus sub influența băuturilor alcoolice: **Juça Petru,** de 31 ani, cu auto AR-04-VDJ; **Kiss Martin**, cu auto VC-01-ERG; **Cornea Constantin**, cu auto 6-AR-290, toți din Arad.

În peisajul comercial arădean

SERVICIILE FOTO-LA COTĂ MAXIMĂ!

De astăzi, arădenii vor beneficia de încă două magazine care vor oferi servicii foto de cea mai înaltă calitate. Pe Bulevardul Revoluției, nr. 86 și Strada Horia, nr. 1, magazinele **PROFIFOTO**, amenajate în stil occidental, aduc prin vestita firmă AGFA calitatea și frumusețea ridicate la cote maxime. Dar iată ce ne vor oferi cele două unități: ■ **Executarea digitală a fotografiilor pentru documente în numai 4 minute** ■ **Executarea fotografiilor cu aparat foto digital** ■ **Developarea și realizarea fotografiilor color toate dimensiunile până la 20 x 30 cm în numai 15 minute** ■ **Pentru fiecare film developat și executat fotografii se oferă cadou un FILMPROFI, un album foto și un poster 20 x 30 cm, Index print** ■ **PROFIFOTO vă oferă spre vânzare aparate foto, baterii și filme.**

Aseară, la ora 19,00 în Piața Revoluției, în fața Primăriei, un număr mare de arădeni au fost prezenți la festivitatea de deschidere a celor două magazine. Într-un număr viitor al ziarului nostru vom reveni cu amănunte despre aceasta.

NICU COJOCARU

La Spitalul Municipal Arad

GESTIONARA A FURAT HRANA BOLNAVILOR DE PE JUMĂTATE DE AN

■ 500 kg pulpe de pui și aproape două tone de cartofi au fost vândute în vecini

În urma unui inventar efectuat în luna mai a. c. de către serviciul economic al IPJ Arad, asupra gestiunii numitei **Szilyer Maria Mihaela**, 43 ani, responsabil la magazia de alimente a Spitalului Municipal, a fost constatată lipsa unei cantități de 1.788 kg cartofi, în valoare de aproape 6 milioane lei. Procedând la verificările de rigoare, după ce au constatat prejudiciul, polițiștii au finalizat dosarul cu propunerea de trimitere în judecată a respectivei pentru săvârșirea infracțiunii de gestiune frauduloasă, faptă prevăzută și pedepsită de art. 214 C. P.

Pericolul social al faptei este cu atât mai mare cu cât Szilyer Maria era persoana-gestionar care răspundea de magazia de alimente a unui spital. Unde trebuie hrăniți oamenii suferinzi, care nu-și pot exprima nemulțumirea cu privire la porția zilnică de mâncare.

În aceste condiții, însă, în loc să ia măsurile care se cuvin, conducerea Spitalului se face că nu știe nimic. Un fel de „câinii latră, caravana trece". Cu umări, după cum se va vedea, dintre cele mai grave...

◆ DIN GRAV ÎN MAI GRAV

... Astfel că trei luni mai târziu, ofițerii Biroului economic al I. P. J. Arad, **cpt. Nicolae Bătrân, mr. Arpád Kovacs** și **lt. Cosmin Doda** intră din nou în acțiune. Cu ocazia acestui control polițiștii descoperă 10 navete - a câte 10 kg fiecare - goale - deși ele trebuie să fie pline cu pulpe de pui! Pulpe destinate hranei bolnavilor. Acest fapt a determinat continuarea cercetărilor, care au scos la iveală o lipsă de aproape 500 kg pulpe de pui, în valoare de peste 22 milioane lei.

◆ „JOCUL DE-A POLIȚIA"

Deși prinsă cu „mâța-n sac", gestionara Szilyer Maria nu se dă bătută și încearcă prin diverse metode să inducă în eroare ofițerii de la economic, care sunt plimbați pe la mai multe societăți comerciale arădene - unde - chipurile - gestionara ar fi predat marfa spre depozitare. Szilyer declara că ar fi făcut acest lucru „din precauție și grijă să nu se altereze".

În realitate însă, verificările de pe teren făcute de Poliție nu se prea potrivesc cu declarațiile gestionarei.

◆ FALS ȘI UZ DE FALS - LA LUMINA ZILEI

Astfel, la un moment dat, polițiștilor li se prezintă un procesverbal de custodie care ar fi fost încheiat la 6 iulie 2000, cu firma S. C Poenaru & Deac Impex SRL. Mergând la fața locului, anchetatorii nu găsesc decât 127,5 kg pulpe de pui. Audierea patronului Poenaru Petru lasă pe toată lumea cu gura căscată. Pentru că Poenaru nu recunoaște valabilitatea actului prezentat de gestionară, rezultând faptul că aceasta a folosit în mod abuziv sigiliul și ștampila firmei Poenaru & Deac Impex SRL. În plus, Szilyer a falsificat și semnătura d-lui Poenaru. Persoană care susține că i-a pus la dispoziție dnei Szilyer un congelator, fără însă să cunoască alte amănunte legate de depozitarea produselor.

◆ MĂRTURISIREA

Într-un final, săturându-se probabil și ea de insistența polițiștilor, Szilyer Maria mărturisește că pulpele nu se mai găsesc, întrucât le-a vândut la prieteni și vecini. Ca atare, este trimisă în judecată - și în acest dosar - pentru săvârșirea infracțiunilor de delapidare, fals și uz de fals.

Și mai grav este faptul că toate acestea s-au petrecut în timp ce rația zilnică de carne a bolnavilor a fost micșorată de la 150 grame la 50 grame. Szilyer Maria n-a avut însă nici un Dumnezeu, cantitatea de carne sustrasă de ea acoperind hrana bolnavilor timp de jumătate de an. Ne întrebăm și noi de ce directorul Spitalului Municipal, dr. Ștefănescu, nu a luat măsura desfacerii imediate a contractului de muncă, după furtul celor 2 tone de cartofi. O fi știind dânsul ceva?

COSMIN TRIF
SORIN GHILEA

COMISIA DE ÎNVĂȚĂMÂNT, ȘTIINȚĂ ȘI CERCETARE A CAMEREI DEPUTAȚILOR A VIZITAT UNIVERSITATEA DE VEST „VASILE GOLDIȘ" ARAD

În cursul zilelor de miercuri, 30.08.2000 și joi, 31.08.2000, Universitatea de Vest „Vasile Goldiș" a fost vizitată de o delegație din partea Comisiei de Învățământ, Știință și Cercetare a Camerei Deputaților, condusă de către prof. univ. dr. Anton Ionescu.

Obiectul vizitei a constat în determinarea și analizarea stadiului de dezvoltare a Universității de Vest „Vasile Goldiș" care, așa cum bine se știe, a fost acreditată instituțional de către Guvernul și Senatul României.

Delegația a vizitat cele opt facultăți ale universității, Biblioteca Centrală Universitară, Complexul Universitar „Zărandul", Librăria Universitară, Centrul de Calcul al Universității, Centrul de Editură și Tipografia, Centrul de Învățământ Deschis la Distanță, Centrul F.E.D.E., Campusul Universitar, Muzeul Memorial „Vasile Goldiș", Căminul Studențesc și Hotelul cadrelor didactice, Centrul Academic de Conferințe, Centrul Universitar de Cercetare și Afaceri (C.U.C.A.) precum și Complexul Universitar Macea.

Accentul s-a pus pe dotările materiale și didactice, sistemul de învățământ, managementul academic și financiar aplicat, investițiile realizate, încadrarea în standardele de acreditare precum și dezvoltarea cercetării științifice.

În cadrul ședinței Senatului ținută cu ocazia acestei vizite, Rectorul Universității de Vest „Vasile Goldiș" prof. univ. dr. Aurel Ardelean a prezentat o sinteză instituțională cuprinzând realizările universității arădene în cei zece ani de la înființare. În cuvântul lor, decanii facultăților s-au referit la necesitatea ca Parlamentul României, și implicit Ministerul Educației Naționale, să sprijine învățământul privat din România ca o alternativă viabilă la cel de stat și singurul în măsură să degreveze bugetul țării de cheltuieli suplimentare, mai ales în condițiile grele ale tranziției. De asemenea s-a pus accent pe concurența neloială pe care o practică unele universități de stat, prin încălcarea directivelor M.E.N. privind numărul locurilor cu taxă scoase la concurs, precum și prin valoarea taxei de școlarizare, mult mai mică față de cheltuielile reale, încărcând astfel în plus necesarul de la bugetul de stat.

În alocuțiunea ținută, președintele delegației Comisiei de Învățământ, Știință și Cercetare a Camerei deputaților, prof. univ. dr. Anton Ionescu, s-a arătat plăcut impresionat de cele constatate în cursul vizitei. Domnia sa a subliniat faptul că Universitatea de Vest „Vasile Goldiș" dispune de spații de învățământ însumând 36.100 metri pătrați din care 29.061 sunt proprietate proprie reprezentând 82,0% din total, ceea ce situează universitatea arădeană în topul universităților din România, atât private cât și de stat. În continuare prof. univ. dr. Anton Ionescu a apreciat că Universitatea de Vest „Vasile Goldiș" s-a încadrat cu succes în standardele de acreditare la toți parametrii subliniind încadrarea cu cadre didactice de renume, valoarea investițiilor realizate care se cifrează la 230,5 miliarde lei și reprezintă 48,5% din veniturile realizate, caz unic în peisajul universitar românesc. Referindu-se la sistemul de învățământ practicat precum și la managementul universitar aplicat, domnia sa a subliniat că, prin rezultatele de excepție obținute la examenele de licență susținute de absolvenții universității în centre universitare de mare tradiție, respectiv o medie de peste 85% din absolvenți promovând acest examen, se dovedește clar că atât sistemul de învățământ practicat cât și managementul universitar aplicat în Universitatea de Vest „Vasile Goldiș" sunt de cea mai bună calitate.

Cu privire la susținerea de către Parlamentul României a învățământului privat, prof. univ. dr. Anton Ionescu a arătat că atât domnia sa cât și toți deputații ce compun delegația Comisiei de Învățământ, Știință și Cercetare a Camerei Deputaților agreează ideea susținerii dezvoltării unui învățământ privat real în România și că problemele ridicate de către decanii facultăților sunt reale și vor fi supuse dezbaterii atât în Comisia de specialitate cât și în plenul Camerei Deputaților.

Ca un corolar al concluziilor reiește din vizita efectuată de către Comisia de Învățământ, Știință și Cercetare a Camerei Deputaților precum și din alocuțiunile ținute în ședința Senatului, se poate spune că s-a dovedit încă o dată că Universitatea de Vest „Vasile Goldiș" este o instituție de învățământ superior puternic ancorată în sistemul educațional național, cu o personalitate proprie recunoscută la nivel național, capabilă să producă specialiști de mare clasă.

BIROUL DE PRESĂ

DE LA POLIȚIE - PE SCURT

● În arest

A fost reținut și introdus în arestul unității Lingurar Ștefan, de 16 ani, din Mișca. Acesta posedă mandat de executare a pedepsei, pentru săvârșirea unui furt în dauna avutului privat.

● Cablu de cupru

Poliția îl cercetează în stare de reținere pe: UȚA DUMITRU, de 37 ani, din Arad, COVACIU IOAN, de 31 ani, din Curtici și OPREA IOAN, de 24 ani, din Felnac. În perioada 19-21.08. a.c. cei doi au pătruns prin efracție în incinta S.C. „PRO-ELECTRICA" din Arad, de unde au sustras cablu din cupru în valoare de 150.000.000 lei. Urmează a fi prezentați Parchetului, în vederea eliberării mandatului de arestare preventivă.

● Fără permis

LAZEA VALENTIN-VOICU, de 28 ani, din Felnac, a fost depistat conducând pe drumurile publice un autovehicul fără a poseda permis de conducere.

● Cuplare ... ilegală

COVACI VIOREL, de 24 ani, din Ineu, în perioada 22.02.-23.08. a.c., s-a cuplat fără drept la cablul S.C. „STAR LINE" ARAD, producând un prejudiciu de 520.000 lei.

● În stare de ebrietate

LEVAI MIHAI-MARIUS, de 20 ani, din Oradea, a fost depistat conducând un autoturism pe raza localității Seleuș, în stare de ebrietate...

● Motoretă ... fără permis

COSTEA DANIEL, de 17 ani, din Brazii, a fost depistat conducând pe drumurile publice o motoretă, fără a poseda permis de conducere. Este cercetat în stare de libertate.

● Cu ocaua mică

NAGY MELINDA, de 25 ani, din Arad, barman la S.C. „VULTURUL NEGRU" SRL Arad și **BICIOC ANA**, de 29 ani, din Arad, barmană la S.C. „DIMPEX BAR" SRL Arad, au fost depistate vânzând băuturi alcoolice cu lipsă la măsurătoare. Poliția le cercetează în stare de libertate.

● Armă la domiciliu

În urma unei acțiuni desfășurate pe raza localității Craiva, a fost depistat **NICA ZORIN**, de 38 ani, din Stoinești, pădurar, care deținea la domiciliu o armă de vânătoare marca IJ 12/2. S-a întocmit dosar penal iar arma a fost ridicată și depusă la Camera de corpuri delicte.

● Viol ... de domiciliu

LINGURAR IOAN, de 33 ani, din Ineu este cercetat de Poliție. În data de 30.08.a.c., acesta a intrat fără drept în locuința numitei VIC VICTORIA, din aceeași localitate.

ADRIAN NĂSTASE ESTE DE PARTEA ARĂDENILOR

■ Interviu cu AVRAM CRĂCIUN, președintele PDSR Arad

– Domnule președinte, numai ce v-ați întors de la Cluj, unde a avut loc întâlnirea zonală a organizațiilor PDSR din Transilvania cu prim-vicepreședintele PDSR Adrian Năstase...

– Într-adevăr, această întâlnire politică a fost extrem de importantă în ceea ce ne privește, cu atât mai mult cu cât s-au definitivat o serie de probleme...

– Vă referiți și la listele de candidați pentru Parlament? Vă întreb acest lucru, deoarece numeroși cititori și-au exprimat dorința să le cunoască...

– S-au discutat și listele la care vă referiți, dar și programul de guvernare, strategia electorală, relațiile cu celelalte partide și situația social-economică a județului.

– A județului Arad?

– Bineînțeles! Dl. prim-vicepreședinte Adrian Năstase s-a întâlnit cu fiecare delegație județeană în parte...

– Care a fost componența delegației arădene?

– Avram Crăciun, Pavel Sârbu, Aanitei Nicolae și Marin Păun.

– Haideți să începem cu programul de guvernare. Care este oferta PDSR-ului?

– PDSR pornește de la situația economică și socială extrem de precară în care se găsește astăzi România: prețurile sunt din ce în ce mai mari, salariile sunt tot mai mici, șomajul este în floare, dobânzile bancare și impozitele sufocă orice inițiativă, corupția este peste tot și agricultura a devenit nerentabilă. Așa stând lucrurile, programul nostru se axează pe relansarea economică, pe atragerea șomerilor și absolvenților în câmpul activ, pe o protecție socială eficientă, pe scoaterea țării din marasmul economic insuportabil în care se găsește. Deși doream să venim cu un altfel de program, actualii guvernanți ne obligă să preluăm destinele unei țări care se găsește, din toate punctele de vedere, la pământ.

– Ce s-a discutat referitor la județul Arad?

– La Arad, prin voința electoratului, am reușit să obținem de partea noastră Primăria. Pentru prima oară, în ultimii zece ani de zile, am reușit să promovăm un primar valabil. Altfel spus, responsabilitatea noastră este pe măsura așteptărilor... N-avem altă șansă decât să realizăm ceea ce ne-am propus. Pentru arădeni, venim cu un program cât se poate de concret: relansarea întreprinderilor de tradiție, încurajarea IMM-urilor, subvenționarea și sprijinirea agriculturii, refacerea fondului de pensii, susținerea zonelor defavorizate, locuințe pentru tineri etc. Conducerea PD de până acum a pierdut nenumărate instituții de interes local în favoarea Timișoarei (Petrolul, Poșta, CFR-ul etc.).

– Ajungem la relațiile cu celelalte partide arădene. Pe care le preferați?

– Doar pe cele care au demonstrat că doresc să promoveze interesele țării: PUR, PSDR, PUNR etc.

– Dar cele aflate astăzi la guvernare?

– Acestea trebuie să declare în fața opiniei publice că n-au fost capabile să guverneze țara. Apoi, vom vedea...

– Ajungem și la lista pentru Parlament...

– Am ajuns! În primul rând, PDSR Arad are la dispoziție primele locuri atât la Senat cât și la Camera Deputaților. Este o recunoaștere a potențialului nostru...

– Cine este pe primul loc la Senat?

– Avram Crăciun. Pe locurile următoare sunt Gheorghe Pele, Gheorghe Medințu, Mihai Duma, Gheorghe Vasilescu, Marin Păun, personalități foarte cunoscute în județul nostru.

– La Cameră?

– Pentru Camera Deputaților, primul loc îl ocupă Dorel Zăvoianu. Apoi, în funcție de voința electoratului, dispunem de o listă redutabilă: Pavel Sârbu, Pavel Mirșea, Gheorghe Contraș, Adelina Albotă, Ioan Crâsnic, Cornel Gavrilă, Cornel Popovici, Tiberiu Rancu, Petru Șonca.

DORU SINACI

CONSILIERII LOCALI ȚĂRĂNIȘTI AU DAT RAPORTUL LA PARTID

La conferința de presă de ieri a PNȚCD Arad, consilierii locali Ovidiu Marian și Marcel Chișcan „au dat seamă" despre activitatea pe care au depus-o în CLM. Ovidiu Marian își susține în continuare votul negativ în privința unor angajări la Primărie, considerând că, dimpotrivă, ar trebui făcute reduceri sau, în cel mai rău caz, redistribuiri la diferitele compartimente. ● Marcel Chișcan consideră că, într-adevăr, licitațiile în vederea executării unor lucrări plătite de către Primărie sunt benefice, însă acestea trebuie aprobate de către CLM și nu impuse. ● Cei doi au acuzat Executivul de unele încălcări ale Legii 69, respectiv articolele 85 și 87. ● Președintele organizației județene, Vasile Ciobâncan, a salutat „revenirea la matcă" a lui Victor Ciorbea, cu ANCD cu tot. În ceea ce privește definitivarea Protocolului pe plan local, aceasta se va produce în câteva zile, după ce va fi „pritocit" protocolul încheiat la nivel central. Oricum, cei care va trebui să facă demersuri sunt cei de la ANCD. ● În privința candidaturilor pe listele de parlamentari impuse de la centru, Vasile Ciobâncan a opinat că pentru Arad nu este nici un pericol, întrucât „toți cei care au venit de la București candidați la Arad, au murit." (Este vorba despre țărăniști, am adăuga noi).

S. TODOCA

PNR SE PREGATEȘTE DE NUNTĂ

Conferința de presă a PNR Arad a fost deschisă de către președintele Gelu Zoica: **„Duminică se va desfășura la București Conferința Națională și Congresul PNR. Evident, se va aborda problema fuziunii cu PUNR. Nu cunoaștem care va fi formula de fuziune, dar cu siguranță vom ieși de la Congres altfel decât vom intra."**

Prim-vicepreședintele Constantin Buzatu a declarat că **„este foarte important să vedem cine va reprezenta Aradul în viitoarea legislatură, deoarece de competența parlamentarilor va depinde și viața noastră de zi cu zi."**

D. S.

IN MEMORIAM

Au trecut cinci ani de la trecerea în neființă a celui care a fost deputatul **Nelu Aristide Dragomir**.

Prin realizările pe care le-a avut în scurta carieră de parlamentar - inițierea și promovarea a numeroase proiecte care s-au finalizat prin înființarea în orașul nostru a unor instituții de interes național și internațional (Centrul de Dirijare al Zborurilor, Fondul Proprietății Private I Banat Crișana), contribuția majoră în promovarea proiectului de lege pentru zonele libere și inițierea demersurilor pentru înființarea Zonei Libere Curtici Arad - ne-a oferit un exemplu de ceea ce trebuie să facă un demnitar al statului român pentru județul care l-a ales, demnitar care, înțelegându-și menirea, a deschis drumuri noi pentru arădeni și pentru județul Arad.

A fost un om deosebit, un exemplu de demnitate și dăruire pentru semenii săi, așa cum va rămâne mereu în amintirea noastră.

Familia Dragomir și B. J. Arad al Partidului Democrat vor organiza o slujbă de pomenire, sâmbătă, 02.09.2000, la orele 11, la cimitirul din Micălaca, în prezența unui grup de colegi parlamentari ai celui dispărut mult prea curând dintre noi.

ORGANIZAȚIA PD ARAD

JUDECĂTORIA INEU

EXECUTOR JUDECĂTORESC
DOSAR EXEC. 204/1998:71/2000. LICITAȚIA A III-A.
VINDE LA LICITAȚIE PUBLICA

Bunurile mobile și imobile, proprietatea debitoarei S.C. IMET S.A. INEU, individualizate în raportul de expertiză întocmit de expertul tehnic DIS TEODOR-VASILE, având valoarea de circulație de 285.000.000 lei și valoarea tehnică de 570.856.000 lei și bunurile mobile (construcțiile cu anexe) individualizate în raportul de expertiză întocmit de expertul tehnic dr. ing. Sorin Păiuș și C.F. 7907 Ineu, top 631/a 16, având o valoare tehnică de 7.391.174.000 lei și o valoare de circulație de 3.700.000.000 lei.

Licitația se organizează la sediul Judecătoriei Ineu, în data de 11.09.2000, ora 12,00.

Prețul de strigare pentru bunurile mobile este de 285.000.000 lei, fiind individualizat pe obiecte în listele care fac parte integrantă din raportul de expertiză arătat mai sus.

Se include în prețul de strigare și mijloace de transport grupa a V-a, pag. 5 din listă.

Prețul de strigare pentru construcții + anexe, împrejmuiri este de 3.700.000.000 lei, fiind individualizat pe obiective în raportul de expertiză întocmit de dr. ing. Sorin Păiuș.

Prioritate la adjudecare au cei care cumpără obiectivul sau părți mai mari din obiectiv.

Vânzarea se face în condițiile dreptului comun pentru bunurile mobile și în condițiile Legii LX/1881 cu modificările ulterioare pentru bunurile imobile.

Pentru bunurile mobile nevalorificate la data de 28.07.2000 se organizează noi licitații publice în fiecare zi de vineri a săptămânii.

Listele cu bunurile mobile și imobile, prețurile, pot fi văzute zilnic, între orele 8-15 la sediul BCR Ineu, și în zilele de luni și vineri, ora 8-12, la Biroul executorului judecătoresc de pe lângă Judecătoria Ineu.

Orice relații suplimentare se pot obține în zilele și orele arătate mai sus, la sediul BCR Ineu și Judecătoria Ineu.

(chit. 3032525 Ag. Ineu)

OMUL CARE... POATE

(Urmare din pagina 1)

Alte cifre elocvente: în perioada guvernării Văcăroiu, 1992-1996, oamenii de afaceri străini au investit în România peste 2,7 miliarde de dolari americani, în timp ce guvernul „democraților", instaurat în noiembrie 1996, a „adus" de la străini doar 1,3 miliarde de dolari în cei trei ani și jumătate de când se află la cârmă. Întreprinzătorii particulari, care sperau să se bucure de și mai multe facilități de la un guvern de centru-dreapta, s-au trezit că au pierdut și puținele scutiri acordate de guvernele Stolojan și Văcăroiu. Ce a fost hoția și banditismul instituționalizat în vremea lui Iliescu a fost floare la ureche de ce se petrece azi sub ochii noștri. Guvernul din care și Petre Roman, omul care poate, face parte, încalcă în mod grosolan legile țării, potentații politici se înfruptă cu rapacitate din averea (ce a mai rămas nefurată) a țării, fără ca PD și potentul său lider să fi schițat vreun gest.

Don Pedro e un ins suficient de ignorant ca să priceapă felul de a gândi al românului. Rupt de realitățile zilei, omul care poate nu își poate închipui că românul nu va ezita să-i pună câteva întrebări de genul: omule, dacă zici că ești cel ce poate, de ce nu ai dovedit mai nimic până în prezent? Râurile de lapte și miere pe care susții că le vei revărsa peste capul românului, unde le-ai dosit vreme de trei ani și jumătate de când te afli la guvernare? De ce acum, după ce ai guvernat fără a arăta mai nimic, te-am crede că, brusc, te-ai deșteptat și, iluminat de vreun camarad de-al călugărului Vasile, ai fi găsit calea ieșirii economiei românești din fundătură? Dacă, în fine, nu ai putut vreme de un mandat, de ce, mă rog, acum ai putea mai mult?

La o recentă emisiune televizată, la Antena 1, liderul PD a surprins în mod neplăcut printr-o postură de dur á la Băsescu, total nepotrivită personalității sale. Imitându-l pe matrozul chior, tomnatecul june s-a pus într-o postură jenantă. Dintre toți politicienii de frunte ai țării, probabil că Traian Băsescu este singurul căruia nu-i strică nici gafele, nici puțină mârlănie și nici un dram de primitivism scăpat câteodată de sub obroc. Petre Roman s-a remarcat prin frumusețe și franchețe. Acum nu le mai are. Tinerețea i s-a dus în prietenia cu Ion Iliescu, iar frumusețea i-au furat-o anii. Pielea de justițiar în care vrea să intre nu-i încape nici ea. În lupta cu corupția și-a rupt coarnele și actualul președinte. Românii nu mai au nevoie de reprezentanți de operetă angajați în himerice confruntări cu morile de vânt.

În aceeași emisiune televizată, Petre Roman se bătea cu bucata de cărămidă în piept, susținând că ai săi camarazi politici nu au fost implicați în scandaloasele afaceri gen FMI! Deci, pediștii n-au băgat direct mâna în buzunarul cetățeanului, uitând însă că salariile cele mai mari din România le încasează directorimea din societățile naționale cu capital de stat. Păi, nu ministrul pedist Berceanu Radu patronează jaful de stat împotriva cetățeanului obligat să plătească tot mai mult pentru kilowatul consumat ori pentru gazul metan ars la aragaz?

Una peste alta: cum poți pretinde că, după ce ani de zile te-a durut undeva de greutățile românului, acum te-a apucat, așa, pe nepusă masă, grija pentru el? Cumva fiindcă dorești să-l convingi să-ți dea votul? Istețimea șugubățului de președinte al PD nu-i nicidecum o necunoscută atât de enigmatică încât românul să nu-i poată afla adevărata valoare.

SÂMBĂTĂ, 2 SEPTEMBRIE 2000

TVR 1
7,00 Ploaia de stele - rel.
9,15 Desene animate
10,05 Zorro - s.
10,55 Români fără frontiere
11,50 Spionul Dandana - comedie, SUA, 1996
13,10 F.B.I. C-16 - s.
14,00 Arca Marinei
16,15 Auto Club
16,35 Spectacolul lumii
17,05 Dinastia Strauss - s.
18,00 Teleenciclopedia
19,00 Hotelul Payne - ultimul episod
19,35 Ai vrea tu! - s.
20,00 Jurnal * Meteo
20,30 Callatis 2000 - Miss România Internațional
22,30 Niciodată nu e prea târziu - s.
23,20 Jurnal
23,25 Săptămâna sportivă
23,45 Focul - SF, SUA, 1997

TVR 2
7,00 Domnișoara Andrea - s., rel.
7,50 Blankenese - s., rel.
8,35 Toți, împreună
9,20 Osia lumii
9,50 Călătorind prin țară - rel.
10,05 Vacanță de studii - dramă, Franța, 1992
11,40 Ellen Foster - dramă, SUA, 1997
13,10 Veni, video, vici!
13,25 Animale în pericol
14,20 Un înger adolescent - s.
14,45 Știri
14,50 Atlas
15,20 Ghidul călătorului independent: York
16,15 D'ale lu' Mitică
16,50 Domnișoara Andrea - s.
17,40 Blankenese - s.
18,30 Telejurnal TVR 2
18,40 Lumini și umbre - s.
19,35 Top TVR 2
20,35 Adevăratele povești hollywoodiene: John Denver - doc. despre viața cunoscutului solist de muzică country
21,30 Primul val - s.
22,20 Știri
22,25 Star Trek - Voyager - s.
23,15 Nestor Burma - suspans, Franța, 1998
0,45 TVM. Mesager

PRO TV
7,00 Desene animate
8,30 Aventurile lui Eb - s.
10,10 Sărmana fetiță bogată - muzical, SUA, 1936, cu Shirley Temple
11,30 Gillette - lumea sportului
12,00 Promotor
12,50 Știrile Pro TV
13,00 Zero - Emisiune pentru tineri
14,00 Cybill - s.
15,00 Benny Hill - s.
15,30 Hercule - s.
16,30 Profashion
17,00 Poarta timpului - acțiune, SUA, 1991
19,00 Știrile Pro TV
19,30 Steaua ta norocoasă - talk show
(●) 21,30 Incoruptibilii - dramă/acțiune, SUA, 1987, cu Robert de Niro, Kevin Costner, Sean Connery, regia Brian De Palma
23,40 Golurile etapei
23,45 Doi polițiști și jumătate - s.
(■) 0,30 Fantezii erotice - s. erotic
1,00 Zero - rel.
2,00 Cybill - s. rel.
2,30 Dragul de Raymond - s. rel.
3,00 Benny Hill - rel.

TV ACASĂ
10,00 Știrile de Acasă - rel.
10,30 Acasă la bunica - rel.
10,45 Căsuța poveștilor - rel.
11,00 Dragoste și putere - rel.
11,30 Fiorella - s., rel.
12,15 90-60-90 Fotomodele - s., rel.
13,00 La casa de vis - emisiune prezentată de Cătălina Mustață
13,30 Doctorul casei
14,00 Acasă cu Ruxandra Săraru
15,00 Înger sălbatic - s.
15,45 Miracolul iubirii - s.
16,30 Lassie - s. (seria a II-a)
17,00 Dragoste și putere - s.
17,30 Fiorella - s.
18,30 Ramona - s.
19,20 Al șaptelea cer - s.
20,15 Acasă la români
22,00 Ce e nou, pisicuțo? - comedie, SUA/Franța, 1965, cu Peter Selelrs, Peter O'Toole, Romy Schneider, Ursula Andress, Woody Allen, Richard Burton

ANTENA 1
7,00 Kalle și îngerii - aventuri, Suedia, 1994
8,55 Aerobic show
9,00 Aventuri în junglă - s.
9,30 Fir întins
10,30 Atletism: Turneul Golden League
13,00 În căutarea gloriei - s.
14,00 Totul despre Sydney - s.
14,30 Șampon - comedie, SUA, 1975, cu Warren Beatty, Julie Christie, Goldie Hawn
16,30 Fashion Club
17,30 Sub soarele Africii - s.
19,00 Observator
20,00 Fotbal: **România - Lituania**, meci de tineret - în direct
22,00 Observator
(▲) 22,15 Un samurai american - acțiune, SUA, 1998
(■) 0,00 Lanțurile pasiunii - erotic SUA, 1993
(●) 1,30 O vacanță de vis - comedie, SUA, 1995
3,30 Kalle și îngerii - rel.

PRIMA TV
7,00 Program pentru copii
10,00 Creaturi sălbatice - doc.
11,00 Sport Magazin
14,00 Motor
(●) 14,30 Exploziv - rel.
15,00 Instinct matern - dramă, SUA, 1995, cu Joanna Kerns, Stephanie Zimbalist
17,00 Comisarul Rex - s.
18,00 Focus
19,00 Real TV
19,30 Impact
20,00 Special
21,00 Perechea potrivită
21,30; 21
22,00 Aeroportul - s.
23,00 Impact - rel.
23,30 Comisarul Rex - s.
0,30 Sex cu Nadine
1,30 Zona mortală - acțiune, coprod. 1993

TELE 7 ABC
8,00 Dan Diaconescu în direct - rel.
9,00 Țara spiridușilor
10,00 Motor extrem
10,45 Economic ABC - rel.
11,00 Țara de dincolo de București - rel.
12,30 Gura lumii
12,35 Documentar
13,00 Ora unu a venit
13,05 Studioul Tudor Vornicu
15,00 Clubul ABC
15,30 Dreptul la apărare
16,30 Lumea misterelor
17,00 Rendez-vous la Tele 7
18,00 Lumea în clipa 2000
19,00 Telejurnal
19,45 Derrick - s.
21,00 Documentar
21,30 O noapte cu Adrian Păunescu
1,30 Rendez-vous la Tele 7 - rel.
2,30 Telejurnal - rel.
3,00 Lumea în clipa 2000 - rel.
4,00 Studioul Tudor Vornicu - rel.
7,00 Țara spiridușilor - rel.

TV ARAD
7,00 Kalle și îngerii - aventuri, Suedia, 1994
8,55 Aerobic show
9,00 Aventuri în junglă - s.
9,30 Fir întins
10,00 Știri TVA - rel.
10,30 Turneul de atletism - Golden League
13,00 În căutarea gloriei - s.
14,00 Totul despre Sydney - s.
14,30 Șampon - comedie, SUA, 1975
16,30 Fashion Club
17,00 Divertisment
18,30 Știri TVA
19,00 Observator
20,00 Fotbal: **România - Lituania**, în direct
22,00 Știri TVA
În continuare program identic cu cel al Antenei 1

TV INTERSAT
8,55 Deschiderea programului
9,00 Texas Justice - film, prima parte
10,30 Animated classics
11,00 Știrile Intersat - rel.
11,30 Atlantis Family - s.
12,00 Heck se întoarce acasă - film
13,30 100 de ani de cinema - rel.
14,00 Căile ferate britanice
14,30 Vânătorul american - s.
15,00 Memorii din anul 1981
16,00 Crează-mă perfectă - film
17,30 Max Ghick - s.
18,00 Intersat cultural
18,45 Știrile Intersat
19,30 Casa de nebuni - s.
20,00 Transmisiune în direct de la Terasa Corleone de pe țărmul Neptun - „Show cu ecou"
23,30 Știrile Intersat - rel.
(■) 0,00 Erotica
1,00 Închiderea programului

HBO
10,00 Desene animate
11,00 Dragă, am micșorat copiii! - s.
11,15 Singur acasă - comedie, SUA, 1997, cu Macaulay Culkin
13,00 Dragostea e oarbă - dragoste, SUA, 1998
14,30 Nume de cod: Y2K - thriller, SUA, 1998
16,15 Spawn - s.
16,45 Regele popicelor - comedie, SUA, 1996, cu Woody Harrelson
18,45 Reacție în lanț - thriller, SUA, 1996, cu Keanu Reeves, Morgan Freeman
20,30 Cinema
21,00 Omul cu masca de fier - aventuri, SUA, 1998, cu Leonardo DiCaprio, Jeremy Irons
0,15 Asasini perfecți - acțiune, SUA, 1998, cu Nick Mancuso
3,00 Drumul fără întoarcere - thriller, SUA, 1998

ATOMIC TV
7,00 Selector
10,30 Romanian Top 100
12,30 File de poveste
13,00 Best of Extreme Sports - rel.
13,30 Cinematomic - rel.
14,00 K Lumea
16,00 Selector
18,30 Atomix - rel.
21,30 Febra - party music
22,30 Vibrații
23,30 Klub Bizzar
0,30 Insomnia

RADIO ARAD & RADIO CONTACT (99,1 MHZ)
5,00-8,00 Lupta cu somnul; 8,00-10,00 Dimineață de week-end; 10,00-12,00 Studio M; 12,00-15,00 Super week-end; 15,00-16,00 Fabrica de hituri; 16,00-18,30 Super 50; 18,30-19,00 Contact Film; 19,00-19,30 Univ. ambient; 19,30-20,00 Viața spirituală; 20,00-21,00 Roton Music; 21,00-22,00 Lumea voastră; 22,00 Până mâine dimineață

RADIO PRO FM (92,1 MHz)
2,00 - 7,00 Muzică; 7,00 - 10,00 Toată lumea Pro FM - cu Cătălin Lăpușcă; 10,00 - 11,00 Ciné-verité - cu Ada Rosetti; 11,00 - 14,00 CheFaci în weekend - cu Vali Bărbulescu; 14,00 - 16,00 TOP 30 AIRPLAY PRO FM - cu Cristi Schnebli; 16,00 - 19,00 PRO FM Party line - cu Mihai Gurei; 19,00 - 22,00 252.26.42 - cu Călin Gheorghe; 22,00 - 23,00 Ministry of Sound; 23,00 - 3,00 Hot Party Mix - cu Mihai Gurei

RADIO TIMIȘOARA
6,00 Ceasurile dimineții; 8,00 Muzică populară cu dedicații; 10,00 Pop matineu; 11,00 Actualități, muzică, sport; 13,00 Emisiune în lb. germană; 14,00 Emisiune în lb. maghiară; 15,00 Emisiune în lb. sârbă; 16,00 Actualitatea în 60 de minute; 17,00 Jurnal în culori - Sport; 17,10 Civilizația umană; 18,10 Asclepios; 19,00 Radiojurnal; 19,15 Izvoare fermecate; 20,05 Întâlnire cu muzica; 20,50 Călătorie în lumea poveștilor; 21,00 Sâmbăta sportivă. Știri: 6,00; 7,00; 10,00; 10,55; 16,00; 18,00; 20,00; 21,00; 21,55. Radio Jurnal: 7,00; 19,00.

RADIO SEBIȘ
6,00 Weekend matinal; 8,00 Floarea din grădină - topul muzicii populare; **9,00 La sfârșit de săptămână; 12,00 Top 10 România; 13,00 Clubul adolescenților; 15,00 Astăzi te sărbătorim** - muzică populară și dedicații muzicale; **16,00 Top 21; 18,00 Superstar week-end; 19,00 La mulți ani!** - dedicații muzicale; **0,00 Night Hits 21**

DUMINICĂ, 3 SEPTEMBRIE 2000

TVR 1
7,00 Ceasul deșteptător
8,00 Universul credinței
9,00 Desene animate
9,25 Kiki Riki Miki
10,35 Desene animate
11,00 Viața satului
12,30 Tezaur folcloric
13,20 De luni până duminică
14,00 Național TV Bingo Liberty
17,00 Aventura fatală - dramă, Marea Britanie, 1969, cu Elisabeth Taylor, Richard Burton
19,00 Felicity - s.
20,00 Jurnal * Meteo
20,25 Fotbal: România-Lituania, în preliminariile CM 2002
22,30 Când un bărbat iubește o femeie - dramă, SUA, 1994, cu Andy Garcia, Meg Ryan
23,20 Jurnal
0,35 Callatis 2000

TVR 2
7,00 Domnișoara Andrea - rel.
7,50 Blankenese - s. rel.
9,30 Orizont spiritual
10,00 Ferma
11,00 Un popas pe săptămână
11,15 Animale în pericol
12,10 Arca lui Noe
12,40 Start Rec
13,25 Arta apărării
13,55 Desene animate
14,20 Un înger adolescent - s.
14,45 Știri
14,50 Tâmplarul cu față de clown
15,00 Documentar
15,15 Ghidul călătorului independent: New York
16,15 Medalion de interpret
16,45 Domnișoara Andrea - s.
17,35 Blankenese - s.
18,30 Telejurnal TVR 2
18,40 Paul Claudei
19,25 Schimbări majore în ultimul moment - dramă, SUA, 1983
12,05 Primul val - s.
21,55 Știri
22,00 Desene animate
22,25 Teatrul Național de Televiziune prezintă: **Titanic Vals de Tudor Mușatescu.** Cu: Dem Rădulescu, Tamara Buciuceanu Botez, Dorina Lazăr
0,40 TVM. Mesager

PRO TV
7,00 Desene animate
9,00 Super Abracadabra
9,30 Uriașul Harry - s.
11,00 Conflictele omenirii: Vietnam - doc.
12,00 Benny Hill
12,50 Știrile Pro TV
13,00 Zero - Emisiune pentru tineri
13,00 Beverly Hills - s.
14,00 Dragul de Raymond - s.
14,30 Cybill - s.
15,00 Hercule - s.
16,00 Superbingo PRO TV - live
19,00 Știrile Pro TV
19,30 Magnolii de oțel - dramă, SUA, 1989, cu Sally Field, Shirley MacLaine, regia Herbert Ross
21,35 Procesul etapei (I)
21,45 Fotbal: **Ungaria-Italia** - Preliminariile Campionatului Mondial 2002: transmisiune în direct
23,45 Procesul etapei (II)
(■) 1,30 Fantezii erotice - ep. 4
2,00 Cybill - rel.
2,30 Dragul de Raymond - s. rel.
3,00 Benny Hill - rel.
3,50 Beverly Hills - s., rel.
4,45 Hercule - s., rel.
5,40 Conflictele omenirii: Vietnam - doc. rel.

TV ACASĂ
10,00 Căsuța poveștilor - s. rel.
10,30 Doctorul casei - rel.
11,00 Dragoste și putere - s. rel.
11,30 Fiorella - s. rel.
12,15 Acasă la români - muzică populară
13,30 Verdict: crimă! - s.
14,30 Trei femei - s.
16,30 Ia-mă acasă!
16,30 Lassie - s. (seria a II-a)
17,00 Dragoste și putere - s.
17,30 Fiorella - s.
18,30 Ramona - s.
19,20 Al șaptelea cer - s.
20,40 Cântecul lebedei - f. SUA, 1974, cu Peter Falk
22,00 Malibu Road 2000 - f. SUA, 1992
23,35 Muzica de acasă
0,00 Închiderea programului Acasă

ANTENA 1
8,00 Credința și viața
8,55 Aerobic show
9,00 Suflete rătăcite - s.
10,00 Desene animate
10,30 Desene animate
11,00 Handbal masculin: Steaua București-H.C. Atena
12,30 Totul despre Sydney
13,00 În căutarea gloriei - s.
13,50 O pacoste de frate - s. primul episod
(●) 14,20 Partenerii - aventură, SUA, 1993
16,00 Roswell - s. primul episod
17,00 Divertisment Vouă - retrospectiva verii
19,00 Observator
19,50 TeleEurobingo Show
(●) 23,00 Pionul - acțiune, Canada, 1998, cu Greg Evigan, Tony Lo Blanco
1,00 Secolul XXI - SF SUA, 1997
3,00 Partenerii - aventuri, SUA, 1993, cu Peter Weller, Robert Hayes - rel.

PRIMA TV
7,00 Program pentru copii
10,00 Creaturi sălbatice
11,00 Mare distracție mare!
12,00 Cinemagia - rel.
12,30 Tradiții
13,00 Pet Show
13,30 Poză la minut - s.
14,00 Clubul de duminică
18,00 Focus
19,00 Real TV
19,30 Impact
20,00 Vara trecută - comedie, SUA, 1990
(●) 22,00 Obsesie ucigașă - dramă, SUA, 1993
23,00 Impact
23,30 Focus - rel.
0,00 Condamnat la moarte - dramă, SUA, 1980
1,00 Film artistic

TELE 7 ABC
8,15 Motor extrem - rel.
8,50 Teleshopping
9,00 Domino - rel.
10,00 Dreptul la apărare - rel.
11,00 În justiție - rel.
12,00 Lumea în clipa 2000 - rel.
13,00 Ora unu a venit
15,45 Cinetour
16,15 Cutia muzicală
17,00 Forța destinului
18,00 Gala Tele 7
18,50 Pariul Trio. Loto
19,00 Telejurnal
19,30 Documentar
20,00 Dan Diaconescu în direct
21,00 Cântecul și casa lui
21,50 Pariul Trio
21,55 Loto
22,00 Cenaclul „Totuși iubirea", cu Adrian Păunescu
1,15 Ora unu a venit - rel.
4,00 Telejurnal - rel.
4,30 Forța destinului - rel.
5,30 Cutia muzicală - rel.
6,00 Clipuri muzicale

TV ARAD
7,00 Sub soarele Africii - s.
8,55 Aerobic Show
9,00 Suflete rătăcite - s.
10,00 Știri TVA - rel.
10,30 Pantera roz - s.
11,00 Handbal masculin: **Steaua București - H. C. Atena**, în direct
12,30 Totul despre Sydney - s.
13,00 În căutarea gloriei - s.
14,00 O pacoste de frate - s.
14,30 Partenerii - acțiune, SUA, 1993
16,00 Roswell - s.
17,00 Muzică populară
18,30 Știri TVA
19,00 Observator
19,50 TeleEurobingo Show
În continuare program identic cu cel al Antenei 1

TV INTERSAT
8,55 Deschiderea programului
9,00 Texas Justice - f. partea II
10,30 Animated classics - s.
11,00 Știri - rel.
11,30 Intersat cultural - rel.
12,15 Valul de căldură - film
14,00 Show cu ecou - rel.
16,00 Atlantis Family - s.
16,30 Max Glick - s.
17,00 Din culisele Grădinii zoologice - s.
17,30 Când inima așteaptă - s.
18,00 Dulce ispită - s.
18,45 Retrospectiva știrilor Intersat
19,30 Medicul de familie - s.
20,30 Casa de nebuni - s.
21,00 Forțele speciale de elită - s.
22,00 Marele singuratec - film
23,30 Retrospectiva știrilor Intersat - rel.
(■) 0,00 Erotica
1,00 Închiderea programului

HBO
10,00 Madeleine - aventuri, SUA, 1998
11,30 Lulu - dragoste, SUA,1998
13,15 Radiorockada - comedie, SUA, 1994, cu Brendan Fraser
14,45 Tess - dramă, Marea Britanie, 1998
17,30 Angel - acțiune, SUA, 1999
19,15 Dragonul de aur - aventuri, SUA, 1996, cu Jean-Claude Van Damme
21,00 Poruncile - comedie, SUA, 1997
22,30 Totul despre sex - s.
23,00 Sărutul dulce al răzbunării - thriller, SUA, 1997
1,00 Concert

ATOMIC TV
7,00 Selector
11,30 Atomic Café - rel.
12,00 Reactor
12,30 Vot - rel.
13,30 Hai Hui
14,00 Interactiv
16,00 Selector
18,30 Atomix
21,30 Selector
23,30 Insomnia

RADIO ARAD & RADIO CONTACT (99,1 MHZ)
5,00-8,00 Lupta cu somnul; 8,00-8,30 Viața spirituală; 8,30-10,00 Dimineață de week-end; 10,00-12,00 Sfânta Liturghie; 12,00-15,00 Week-end în doi: tu și noi; 15,00-19,00 Super week-end; 19,00-19,30 Săptămâna sportivă; 19,30-21,00 Radio Cocktail; 21,00-22,00 Ora de fotbal; 22,00 Contact FM

RADIO PRO FM (92,1 MHz)
3,00 - 7,00 MUZICĂ; 7,00 - 10,00 TOATĂ LUMEA PRO FM - cu Cristian Pavel; 10,00 - 11,00 AUTOSHOW - cu Vlad Craioveanu; 11,00 - 14,00 CheFACI ÎN WEEKEND - cu Vali Bărbulescu; 14,00 - 17,00 HEAT PRO FM - cu Mihai Gurei; 17,00 - 18,00 TONOMATUL PRO FM - cu Cristi Dicianu; 19,00 - 21,00 252.26.42 - cu Călin Gheorghe; 21,00 - 23,00 TOP 30 AIRPLAY PRO FM - cu Cristi Schnebli - rel.; 23,00 - 24,00 DEEP BEATS - cu DJ Slick; 22,00 - 24,00 GAIȚELE DE LA MIEZUL NOPȚII - cu Viorel Gaiță

RADIO TIMIȘOARA
6,00 Radioprogramul sătenilor ; 8,00 Universul credinței; 8,30 Armonii corale; 9,00 Uniți sub tricolor; 10,00 Pop matinau; 11,00 Actualități, muzică, sport; 12,00 Duminica la prânz; 13,00 Emisiune în lb. germană; 14,00 Emisiune în lb. maghiară; 15,00 Emisiune în lb. sârbă; 16,00 Emisiune în lb. bulgară; 16,30 Emisiune în lb. ceha; 17,00 Emisiune în lb. slovacă; 18,00 Emisiune în lb. ucraineană; 19,00 Radiojurnal; 19,15 Jazz Reflex; 20,05 Va place opera?; 20,50 Călătorie în lumea poveștilor; 21,00 Curierul de seară. Știri: 6,00; 7,55; 10,00; 11,00; 12,55; 20,00; 21,00; 21,55. Radio Jurnal: 7,00; 19,00.

RADIO SEBIȘ
6,00 Week-end matinal
8,00 Viața spirituală
9,00 Cafeneaua duminicală
11,00 Show 21
12,00 Cu cărțile pe dos - talk-show
14,00 Duminica împreună
15,00 Astăzi te sărbătorim - muzică populară și dedicații muzicale
17,00 Cutia Pandorei
19,00 La mulți ani! - dedicații muzicale
20,00 Cutia Pandorei
0,00 Insomnii

La Staţiunea de Cercetări Viti-Vinicole Miniş

ŞTIINŢA VIEI ŞI VINULUI ARE VIITORUL ASIGURAT

Pe fondul unei tradiţii străvechi de aproape 2000 de ani, STAŢIUNEA DE CERCETĂRI VITI-VINICOLE MINIŞ (S.C.V.V.M.) a fost înfiinţată în 1957 şi s-a extins continuu ocupând în prezent dealurile dintre Criş şi Mureş. „Zeul Dionissos, coborând din Munţii Zărandului, să se răcorească în apele line ale Mureşului, neştiind pe care din cele şase coline să se odihnească, le-a binecuvântat pe toate, dăruind acestui ţinut o climă cu iz mediteranean. A lăsat prietenului său Apollo, Zeul Luminii şi al Soarelui bucuria de a mângâia boabele de struguri, perle purtând comoara unei iubiri trainice între Om şi Pământ, vinul de Miniş", se arată în scurta prezentare a instituţiei de cercetare.

RETROCEDAREA VIILOR - ÎNTÂRZIATĂ DE PRIMĂRII!

Condiţiile neprielnice, degringolada generală din economia post-revoluţionară au afectat în parte şi Staţiunea de la Miniş. „Retrocedarea viilor către foştii proprietari sau moştenitorii acestora ne afectează doar în proporţie de 50 la sută. Potrivit Hotărârii de Guvern nr. 517/1999 am fost nominalizaţi să funcţionăm în continuare ca staţiune de cercetare cu cel puţin 100 hectare de vie. După apariţia Legii 1/2000, am transmis adrese către primăriile unde avem acţionari (Ghioroc, Târnova, Ineu), prin care ne exprimam disponibilitatea să retrocedăm terenurile către proprietarii de drept. Din păcate, nici unul dintre primarii avizaţi n-a binevoit nici măcar să răspundă la iniţiativa noastră. Mi-am dat seama că nu aveau interes să se facă restituirile în perioada campaniei electorale", spune inginerul **Mihai Duma**, directorul Staţiunii de Cercetări Viti-Vinicole Miniş. Fapt ce a dus la întârzierea reîmproprietăririlor cu mai bine de jumătate de an. În dezavantajul celor ce li se cuvin viile, evident!

„RELANSIM" VA RELANSA CERCETAREA

Lipsa fondurilor băneşti n-a permis să se dea cercetării viti-vinicole importanţa cuvenită. Cu toate acestea, directorul Duma este optimist cu privire la viitorul apropiat al staţiunii. „Din acest an suntem cuprinşi într-un proiect ce se va derula pe o perioadă de trei ani în cadrul Programului RELANSIM, beneficiind astfel de finanţare substanţială externă. În perspectivă sperăm să beneficiem şi de alte asemenea proiecte, care vor duce la îmbunătăţirea generală a cercetării viti-vinicole arădene".

Cercetare care va fi susţinută şi de înfiinţarea din acest an universitar la Miniş a unei secţii a Facultăţii de Horticultură din Timişoara, cu 30 de locuri la specialitatea Viti-Vinicolă, prin învăţământ la distanţă. Alegerea Staţiunii Miniş s-a făcut la propunerea inginerului Mihai Duma, luându-se în considerare baza materială de aici, dar şi specialiştii care lucrează în staţiune, mulţi dintre ei doctori şi doctoranzi.

CERCETĂTORI ÎN PRODUCŢIE

S.C.V.V. Miniş deţine şi un important sector de producţie cu nu mai puţin de 200 hectare de vie pe rod, din soiurile: Cadarcă, Burgund, Merllot, Oporto, Saint Giovese, Cabernet Sauvignon, Mustoasă de Măderat, Fetească Regală şi Riesling Italian. La fel ca în întreaga Podgorie a Aradului şi strugurii de Miniş s-au copt mai devreme. „Lucrez în domeniu de 35 de ani, dar niciodată n-am început recoltatul atât de timpuriu. Strugurii de masă i-am recoltat din 18 august, iar din 23 am început recoltatul strugurilor de vin din soiul Oporto. Mai întâi cu o echipă de 30 de oameni, iar din 28 august cu circa 200 de culegători. Am fost nevoiţi să mărim numărul de culegători pentru a diminua pierderile pricinuite de secetă. Şi aşa, deşi mizam pe o producţie de peste 6000 kg struguri la hectar, nu cred să obţinem mai mult de 5000", a precizat Duma. La S.C.V.V. Miniş, pentru a ajusta cât de cât situaţia material-financiară a instituţiei, din acest an cercetătorii au primit şi sarcini de producţie. „Numai aşa putem face faţă greutăţilor acestei perioade", a justificat această măsură directorul staţiunii.

FLORIN TRUŢ

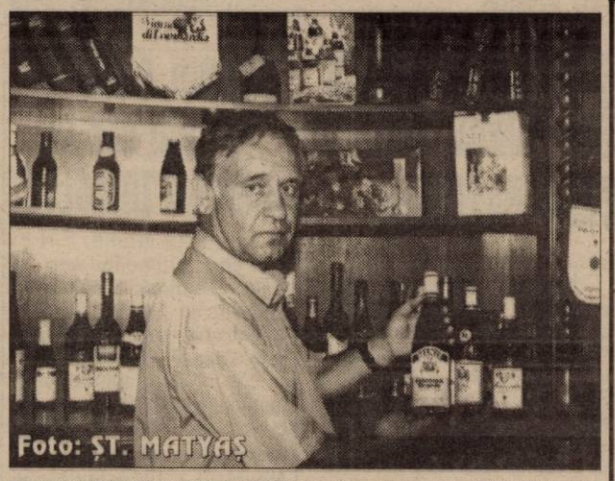

Inginerul Mihai Duma, directorul S.C.V.V. Miniş, spune că vinul de Miniş nu şi-a spus încă ultimul cuvânt

ARIS A TRECUT DE LA FPS LA MINISTERUL FINANŢELOR

● Prin HG aprobată joi, i se anulează penalităţile şi majorările de întârziere, adică vreo 90 de miliarde de lei

Luni de zile s-a tot vorbit că acţiunile deţinute de stat la societăţile cu mari datorii la buget vor fi transferate de la FPS la Ministerul Finanţelor, în vederea transformării datoriilor în acţiuni. S-a aşteptat mai mult de jumătate de an să apară o hotărâre de Guvern care să clarifice toate problemele legate de acest transfer.

Joi, 31 august, Guvernul a aprobat hotărârea privind transferul din administrarea FPS, în administrarea MF a acţiunilor deţinute de stat la 14 societăţi cu datorii mari la buget. Printre acestea se numără şi **ARIS Arad**.

De asemenea, H.G. prevede că pentru obligaţiile bugetare restante ale acestor societăţi **nu se mai calculează şi nu se mai datorează penalităţi şi majorări de întârziere.** Altfel spus, penalităţile şi majorările de întârziere aferente obligaţiilor bugetare reprezentând debite la buget, se anulează.

În ceea ce priveşte societatea arădeană producătoare de strunguri, datoriile acesteia se ridică la 137,4 miliarde de lei, conform raportului de evaluare întocmit de trei societăţi evaluatoare. Debitul de bază este 45,4 miliarde de lei, restul de 92 miliarde însemnând penalităţi şi majorări de întârziere, care sunt anulate. (Valoarea acţiunilor deţinute de stat la ARIS este de 37,6 miliarde de lei. Datoriile sunt, aşadar de 3,6 ori mai mari decât valoarea acţiunilor deţinute de stat).

Hotărârea de Guvern aprobată joi a fost dată pentru înlesnirea procesului de privatizare la cele 14 societăţi. În cazul privatizării, viitorul proprietar beneficiază de importante facilităţi (anularea penalităţilor şi a majorărilor de întârziere care, în cazul ARIS-ului sunt de două ori mai mari decât debitul de bază!).

Reamintim că de ARIS s-a (re)arătat interesată firma germană Weiler. Aceasta a condiţionat cumpărarea ARIS cu acordarea unor facilităţi. Aceste facilităţi există acum. Urmează ca Weiler să facă pasul...

GERLINDE KNAP

Prin BRD

Credite pentru cumpărarea de acţiuni

De ani de zile, privatizarea reprezintă unul din principalele obiective ale Guvernului, indiferent de coloratura politică a acestuia. Dacă au avut loc şi vânzări spectaculoase, în ultimul timp, însă, FPS-ul nu se poate lăuda cu mari reuşite în ceea ce priveşte privatizarea. Poate şi fiindcă nu mai sunt bani pentru cumpărarea de acţiuni, chiar dacă interes există. Sigur, dacă viitorul cumpărător e vreo firmă sau persoană străină, altfel stau lucrurile...

Pentru cumpărarea de acţiuni la societăţile care se privatizează, BRD oferă credite potenţialului cumpărător. Pot beneficia de astfel de credite societăţile româneşti cu capital privat interesate în achiziţia altor societăţi în curs de privatizare, asociaţiile salariaţilor din respectivele societăţi ce se privatizează.

„În asemenea cazuri, solicitantul trebuie să aibă o bonitate bună, o situaţie economică bună, să aibă cont deschis la noi. Pentru astfel de credit, nu există facilităţi de subvenţionare a dobânzii, aceasta fiind la nivelul dobânzii pieţei", spune Dorinel Laichici, director adjunct al BRD Arad.

G. K.

În judeţul Arad producţia industrială e în scădere

● Nici agricultura nu stă mai bine

Din datele primite de la Direcţia Judeţeană de Statistică rezultă că producţia industrială a judeţului Arad realizată în perioada ianuarie-iulie 2000 a fost mai mică decât cea realizată în aceeaşi perioadă a anului trecut cu 6,2%. Pe activităţi, s-a înregistrat un nivel mai mic al producţiei în: industria textilă şi a produselor textile, exclusiv fabricarea îmbrăcămintei (53,2%), industria de maşini şi echipamente (-35,8%), industria alimentară şi a băuturilor (-18,4%), producţia de mobilier (-17,5%).

Lucrurile nu stau mai bine nici în agricultură. Doar la producţia de grâu şi secară s-au înregistrat creşteri faţă de vara lui '99. Producţia de orz, orzoaică şi ovăz din acest an a fost mai mică decât cea din anul trecut. În judeţul nostru, comparativ cu 1999, producţiile medii la hectar din acest an, la toate culturile, au fost mai mici.

G. K.

Impozitul pe venitul global, al doilea pas important, în domeniul financiar, pentru integrarea în C.E.E.

În general orice formă nouă de impozit creează reticenţă în rândul populaţiei şi de aceea promovarea trebuie făcută cu multă atenţie.

Din 1990 şi până în prezent două tipuri de impozite putem considera că au făcut paşi, în domeniul financiar, către apropierea şi integrarea noastră în cadrul Comunităţii Economice Europene - taxa pe valoarea adăugată (T.V.A.) şi impozitul pe venitul global (I.V.G.).

Prin O.G. nr. 3/1992 s-a stabilit baza juridică pentru T.V.A. şi cu toate că dotările informatice nu au fost la nivelul celor prevăzute a se achiziţiona din fonduri PHARE, acesta s-a implementat cu o întârziere de numai 6 luni faţă de data care era prevăzută în actul normativ. La perioada respectivă s-a manifestat clar un conservatorism din partea conducătorilor din aparatul fiscal, cu o gândire învechită, pesimismul lor derivând şi din faptul că unele ţări mai avansate economic au avut nevoie de 4-5 ani pentru această acţiune. Astfel de la 1 iunie 1993 TVA-ul înlocuieşte ca sursă bugetară impozitul pe circulaţia mărfurilor (I.C.M.).

Recenta reglementare privind impozitul pe venitul anual global (O.G. nr. 73/1999), ce reprezintă o reformă profundă a sistemului fiscal privind persoanele fizice, este inspirată din legislaţia în domeniu existentă pe plan internaţional şi are numeroase implicaţii sociale, în sensul exercitării unei influenţe favorabile în ceea ce priveşte protecţia socială.

Promovarea acestui tip de impozit se face printr-o companie (Media Consulta) desemnată în urma licitaţiei organizate de Ministerul de Finanţe.

Ultimul sondaj de opinie prezentat de aceasta arată astfel:

- 30% dintre români nu au auzit de I.V.G.
- 36% auziseră dar nu ştiau data introducerii
- 18% ştiau data şi ştiau parţial care sunt veniturile impozabile.
- 16% dintre români ştiau data şi ştiau care sunt veniturile impozabile.

De aici trebuie să plecăm cu analiza şi să spunem că M.F. şi-a propus patru etape pentru implementarea I.V.G.

În primul rând realizarea unui sistem informatic modern şi eficient. În acest sens încă din anul 1999 s-a achiziţionat de la firma IBM tehnica de calcul necesară care a fost repartizată tututor direcţiilor generale teritoriale.

De asemenea M.F. promovează un sistem informatic denumit SAIVEN orientat spre contribuabilul persoana fizică în funcţie de cele trei sisteme de impozitare existente în acest moment în România:

1. Impozitarea prin declararea masei impozabile
2. Impozitarea prin autoimpunere
3. Reţinerea la sursă.

A doua direcţie de acţiune constă în îmbunătăţirea procedurii de întocmire şi depunere a declaraţiilor de impozite şi taxe. A fost conceput proiectul declaraţiilor speciale, a declaraţiilor de venit global a căror modele vor fi elaborate şi aprobate până la sfârşitul lunii septembrie 2000.

A treia direcţie o constituie pregătirea personalului fiscal implicat în implementarea I.V.G., care se desfăşoară atât pe baza programului special întocmit de M.F. cât şi în cadrul contractului de twiming încheiat de minister cu Agencia Tributaria din Spania.

A patra direcţie de acţiune constă în desfăşurarea Campaniei de informare a populaţiei.

Dacă facem o comparaţie asupra modului de pregătire a celor două impozite, T.V.A. şi I.V.G., putem, spune că logistica este mai bine pregătită în momentul de faţă iar personalul din conducerile instituţiilor fiscale mult mai receptiv. Dificultatea constă în faptul că I.V.G. este un impozit de o mai mare anvergură.

Este foarte important de precizat faptul că globalizarea veniturilor şi impozitelor se face etapizat.

Prin reglementările actuale în sfera I.V.G. intră:

- veniturile din activităţi independente
- veniturile din salarii
- veniturile din cedarea folosinţei bunurilor
- veniturile din dividende
- veniturile din dobânzi
- alte venituri

Numai primele trei tipuri se globalizează însă, veniturile din dividende şi din dobânzi sunt impozitate de către plătitorii de astfel de venituri iar acestea nu influenţează I.V.G.

Veniturile din activităţi independente, venituri din salarii şi veniturile din cedarea folosinţei bunurilor se impozitează provizoriu în timpul anului iar la sfârşitul anului are loc operaţia de regularizare.

În perioada actuală desigur sunt multe întrebări pe care şi le pune fiecare contribuabil dar să ne oprim asupra câtorva cu caracter general.

În ce măsură acest impozit este favorabil protecţiei sociale?

I.V.G. este progresiv, respectiv cu cote progresive de tranşe de venit impozabil, cu o cotă marginală de maximum 40%. Adică pe înţelesul tuturor cei cu venituri mari vor fi impozitaţi cu mai mult iar cei cu venituri mici cu mai puţin.

Se poate rezolva prin acesta problema evaziunii?

Trebuie să fim convinşi de faptul că atâta timp cât există impozite şi taxe există şi evaziune. Problema este ce nivel atinge.

Teoretic, fiind mai multă transparenţă privind sursele de venit impozitate, poate fi controlată creşterea averii.

Să vedem însă cum se vor petrece lucrurile practic.

Consistenţa bugetului de stat are influenţă asupra nivelului de trai. Are oare I.V.G. un efect pozitiv asupra bugetului?

Se pare că efectul pe ansamblul veniturilor bugetare este neutru pentru că s-a extins baza de impozitare chiar dacă cotele de impunere prin globalizare s-au redus.

O întrebare pe care ne-o punem inevitabil se referă la întocmirea declaraţiilor de impozit pe venitul global.

Potrivit reglementărilor legale, acest document se întocmeşte de către contribuabili, cu excepţia celor care realizează venituri numai sub formă de salarii.

Pentru această ultimă categorie de contribuabili, determinarea venitului anual impozabil din salarii, a impozitului pe salarii precum şi regularizarea sumelor ce reprezintă diferenţe între impozitul calculat la nivelul anului şi impozitul calculat şi reţinut lunar, se efectuează de către plătitorii de salarii, sau pe bază de cerere, de către organul fiscal dacă contribuabilul a fost angajat permanent la un agent economic cu mai mult de 10 angajaţi. La rândul lor, plătitorii de salarii care la finele anului au mai puţin de 10 angajaţi permanenţi pot efectua calculul impozitului anual şi regularizarea acestuia.

Pentru celelalte categorii de contribuabili care realizează venituri din mai multe surse, nu se precizează cu claritate dacă îşi pot întocmi declaraţia finală prin intermediul altor persoane. Cine pot fi acele persoane? Experţi contabili, contabili autorizaţi? Oricine? S-au înfiinţat în afara corpului experţilor contabili meserii noi în domeniu cum sunt auditorii interni şi auditorii externi.

Acum se vorbeşte că se vor forma experţi fiscali. Atunci experţii contabili ce rol mai au?

Cred că este cazul să fim puţin mai serioşi şi în acest domeniu pentru că se pare că pe măsură ce reducem numărul de impozite, creşte puzderia de experţi. Şi dacă lucrurile continuă în sensul acesta, în curând vom auzi că există expert magaziner.

GHEORGHE NEAMŢIU

Mâine seară, în debutul preliminariilor pentru C. M. din anul 2002

ROMÂNIA-LITUANIA

Pe stadionul „Ghencea" din București, „tricolorii" debutează - mâine seară - în campania de calificare pentru Campionatul Mondial de fotbal, ce se va desfășura în anul 2002 în Coreea de Sud și Japonia. Ieri, la ultimul antrenament înaintea meciului, Bogdan Stelea s-a accidentat la degetul mic al mâinii stângi și este incert pentru jocul de mâine. România-Lituania înseamnă și primul joc în care cei doi Gică, Hagi și Popescu lipsesc, decizia de retragere a lor de la „națională" fiind irevocabilă. În plus, va lipsi și Adrian Ilie, acesta fiind operat - zilele trecute - de menisc.

Primul unsprezece pe care îl va arunca Ladislau Bölöni - la debutul într-un meci oficial la cârma „tricolorilor" - ar putea fi: Stelea (Lobonț) - Contra Filipescu, Ciobotariu, Chivu-C. Munteanu, Gâlcă, Mutu, D. Munteanu - Ganea, Vlădoiu (V. Moldovan).

De cealaltă parte, Lituania va încerca să stăvilească atacurile românilor, folosind cinci apărători. Formația probabilă a oaspeților este următoarea: Padimaskos-Kancelskis, Gleveckas, Zutantas, Zwiertauskas, Semberas-Mikalajunas, Maciulevicius, Danilevicius-Fomenka, Preiksaitis.

Meciul - care va începe la ora 20,30 și va fi transmis în direct de TV România 1 - va fi arbitrat de o brigadă suedeză, având-l la centru pe Morgan Norman, ajutat de asistenții Mikael Nillson și Henrik Andren.

***

Într-un alt joc al grupei a VIII-a preliminare, la Budapesta, Ungaria va întâlni Italia, de la ora 21,45, în direct la Pro TV.

LEO SFÂRA

Mâine, mare derby, mare

ACU ASTRA TRINITY - F. C. TELECOM ARAD

Primul derby inter-arădean se va disputa mâine - de la ora 11,00 - pe stadionul „Astra", față în față aflându-se locurile 3 și 2 în clasamentul seriei a VIII-a din Divizia C, ACU Astra Trinity și F. C. Telecom Arad. Ambele echipe au acumulat - după două etape - maximum de puncte, adică șase.

Din declarațiile celor doi antrenori, găzduite de ziarul nostru în urmă cu două zile, reiese că jocul nu va fi „cu cuțitele pe masă", respectul antrenorilor și jucătorilor față de adversar fiind mare.

Însă, ambiția și orgoliul nu pot să facă din acest meci unul obișnuit, pentru că toți vor să câștige. Ar fi un ascendent la ieșirea - de după meci - la, să zicem, o bere. Așadar, va fi - totuși - măcar un „care pe care". Din lupta de mâine preferabil ar fi să iasă învingător cel mai bun.

Iată - în continuare - cele două formații probabile, care se vor alinia la fluierul arbitrului bucureștean Gheorghe Farcaș.

Astra: Irimia-Chirilă, Varga, Oprean, Hărdălău (A. Vizitiu)-Folea, Schimdt, Bogoșel, Crăciunescu-Toderaș, Hada.

Telecom: Vlădoi-Toma, Szel, Grad, Sabou-Rus, Szillyer, Militaru, Corinda-N. Mitu, Petruț (Volocaru).

LEO SFÂRA

După ce a făcut șah-mat apărarea celor din Negrești-Oaș, cuplul Mitu (nr. 10) - Petruț va încerca să-și demonstreze clasa și în derby-ul contra Astrei.

Foto: ȘT. MATYAȘ

FOTBAL – CUPA ROMÂNIEI „TUBORG"

Prezentăm programul complet al șaisprezecimilor de finală ale Cupei României "Tuborg":

Metrom Brașov - Astra Ploiești; Victoria Someșeni - Petrolul Ploiești; FCM Dunărea Galați - Foresta Fălticeni; Extensiv Craiova - Dinamo București; FC '97 Sfîntu Gheorghe - FCM Bacău; Pandurii Lignitul Tîrgu Jiu - Gloria Bistrița; FC Baia Mare - Gaz Metan Mediaș; CSM Reșița - Ceahlăul Piatra Neamț; Sportul Studențesc - FC Brașov; Dacia Unirea Brăila - Rocar București; AS Curtea de Argeș - Universitatea Craiova; Jiul Petroșani - Rapid București; AS Municipal Medgidia - FC Național; Olimpia Gherla - Steaua București; Oltchim Rîmnicu Vîlcea - FC Argeș Dacia; Metalul Filipeștii de Pădure - Oțelul Galați.

GALERIA SE ADUNĂ

Cei care doresc să facă parte din galeria echipei Astra sunt așteptați duminică, ora 10, în fața stadionului Astra și vor beneficia de intrare gratuită la derby-ul cu Telecom. De asemenea, „Taurii Vestici" vor crea o atmosferă incendiară la acest derby și vor respecta adversarul pe tot parcursul meciului.

Șeful galeriei
ZORAN ARSENOV

BAZINUL DE ÎNOT „DELFINUL"

DTSJ Arad anunță redeschiderea bazinului acoperit de înot „Delfinul", în data de 4 septembrie 2000, cu următoarele activități: înot de agrement și performanță, culturism, gimnastică aerobică pentru femei, tenis de masă. Informații suplimentare la telefon 222190.

Motociclism viteză la Arad

PE AEROPORTUL INTERNAȚIONAL - ETAPA A V-A A CAMPIONATULUI NAȚIONAL

Pentru a treia oară în acest an, arădenii au posibilitatea de a admira pe Aeroportul Internațional din orașul nostru viteza bolizilor pe două roți, cu ocazia celei de-a cincea etape a Campionatului Național de motociclism viteză. Concursul propriu-zis se desfășoară duminică între orele 10,00 și 14,00, în timp ce sâmbătă de la 16,30 sunt programate antrenamentele oficiale, intrarea spectatorilor fiind gratuită la ambele sesiuni.

Organizarea aparține în exclusivitate firmei S.C. LAS VEGAS, care din cele șase curse din Calendarul Federației de Motociclism a reușit să aducă trei la Arad, adică jumătate. Cheltuielile sunt imense însă dragostea pentru motociclism a organizatorilor este prea mare pentru ca efortul financiar să mai fie luat în calcul.

Favoriți la câștigarea celor zece clase din concurs rămân sportivii cluburilor: Steaua General Turbo, Las Vegas și Las Vegas & Pegas Arad, Rozsdas Team Oradea sau Police Racing București. Dintre arădeni, Robert Mureșan (juniori II) și Cornel Holschwander (125 CC Sport) aspiră la prima etapă pe podium, însă și alții au șanse mari de a trece linia de sosire printre primii. Ca o noutate, începând cu această etapă, Clubul Las Vegas prin sportivul Cristian Jivan va participa și la clasa Super Sport.

Nu rămâne decât să vă invităm în număr cât mai mare sâmbătă și duminică pe Aeroportul Arad pentru a pătrunde în lumea nebună a motociclismului viteză.

CĂLIN MNERIE

ARADUL E VIZITAT TOT MAI DES DE JUNIORII TRICOLORI

În ultima vreme, F.R.F. prin compartimentul copii și juniori și-a diversificat acțiunile loturilor de juniori UEFA în județul nostru, semn că Aradul este o gazdă ospitalieră.

La mijlocul acestei săptămâni, România '84 a pierdut cu 0-2, jocul disputat pe stadionul UTA cu selecționata similară a Iugoslaviei. În meciul revanșă, disputat joi după-amiază, la Kikinda, „tricolorii" au jucat ceva mai bine, reușind un rezultat de egalitate, 2-2.

Astăzi, de la ora 13,00, pe stadionul UTA - după terminarea partidei de Divizia B, FC UTA - FC Baia Mare - lotul reprezentativ de juniori născuți 1982 a României va întâlni într-un meci amical echipa de juniori a clubului UTA.

D. SCRIDON

BTR BANCA TURCO ROMÂNĂ - SUCURSALA ARAD

Arad 2900, Piața A. Iancu nr. 13, România

Dobânzi pentru depozite la termen

Valută	1 lună	3 luni	6 luni	9 luni	12 luni	Suma minimă	
						Persoane juridice	Persoane fizice
ROL	34	35	34	33	33	25.000.000	5.000.000
USD	6,25	6,50	6,75	-	7,10	3.000 USD	500 USD
DEM și EURO	4,0	4,20	4,50	-	4,70	*3.000 USD	*500 USD

Avantaje:

- Dobânzile sunt fixe pe toată perioada depozitului
- Comisioanele pentru deschiderea și retragerea unui depozit la termenul stabilit: 0%

Certificate de Depozit la Purtător cu Parolă			
	LEI	USD	DEM
1 lună	34	6,75	4,5
3 luni	35	7,00	4,7
6 luni	34	7,25	5,0
9 luni	33	7,50	5,2
12 luni	33	7,80	5,5

Avantaje:

- Comisioane pentru cumpărare și răscumpărare: 0%
- La răscumpărare înainte de termen se primește 60% din dobândă, în funcție de perioada de deținere
- Valoarea certificatului poate fi aleasă de către dvs.
- Puteți alege termene fixe sau orice alt termen
- Pot fi cumpărate fără a avea cont în bancă

Pentru informații suplimentare, sunați la 214.422; 254.844.

RISCUL DE A FI SPECTATOR

Doisprezece etape de suspendare pentru spectatorul Flavius Brandais, acesta a fost verdictul Comisiei de Disciplină din cadrul A.J.F. Arad, după cele petrecute în urmă cu două săptămâni la meciul Păulișana Păuliș-Șiriana Șiria, încheiat cu scorul de 2-1 în favoarea oaspeților. Originar din Păuliș, Brandais a ținut să-și încurajeze de pe marginea terenului formația la care a activat și el pentru un timp, însă într-un mod cu totul original, acuzând aproape orice decizie luată de centralul întâlnirii, Doru Herțeg. Săturat de apostrofările lui „Brandi", arbitrul l-a poftit în afara suprafeței de joc, nu înainte de a fi bruscat și amenințat de acesta, ca să nu mai spunem că „recitalul" nemulțumitului a continuat și în spatele gardului. „Nenorocirea" este că Flavius Brandais este legitimat la divizionara D, CPL Arad, club afiliat la A.J.F., deci instituția ce conduce destinele fotbalului județean a avut dreptul de a sancționa conform regulamentului abaterea „spectatorului".

Comisia de disciplină a mai decis următoarele sancțiuni: Francisc Czank (Iratoș) - 4 etape, pentru injurii grosolane la adresa arbitrului, Petrică Lazea (Cermei) și Lucian Trif (Buteni) - câte 4 etape, ambii pentru bruscarea arbitrului și în fine Lucian Lucia (Bocsig) - 3 etape, pentru amenințări la adresa „omului în negru".

Conform așteptărilor, rezultatul partidei Dacia Beliu-Vulturii Socodor, în teren 5-1, a fost omologat cu 3-0 în favoarea oaspeților, pentru substituire de jucători, ilegalitate sesizată de însuși președintele grupării din Socodor, Mircea Ungur.

Începând cu etapa a treia a Campionatului Județean „Onoare", formația I.C.R.T.I. Arad va juca sub titulatura de A.S. Telecom, majoritatea jucătorilor ce apără culorile acestei echipe terminând de curând junioratul la clubul F.C. Telecom Arad.

Meciurile restanță din prima etapă a diviziei D - „ROWO", Universitatea Arad-Crișana Sebiș și Șoimii Lipova-Păulișana Păuliș au fost reprogramate pentru data de 13 septembrie, în timp ce partida Crișul Chișineu Criș - A. S. Jandarmeria Vladimirescu, ce trebuia să aibă loc în această după-amiază, în cadrul etapei a IV-a a primului eșalon județean se va disputa miercuri, 6 septembrie, de la orele 17,00.

CĂLIN MNERIE

CASA DE ASIGURĂRI DE SĂNĂTATE A JUDEȚULUI ARAD

Reamintește tuturor persoanelor autorizate
care realizează venituri din activități independente că

AU OBLIGAȚIA CALCULĂRII, DECLARĂRII ȘI VIRĂRII CONTRIBUȚIEI DE ASIGURĂRI DE SĂNĂTATE.

Declarațiile de plată la Fondul Asigurărilor de Sănătate ale contribuabililor care realizează venituri din activități independente se depun la ghișeele C.A.S. Arad, din sediul Policlinicii Municipale din Arad, B-dul Revoluției nr. 45, etaj 2.

Informăm toate persoanele fizice și juridice care au personal angajat, că în conformitate cu Normele privind modul de încasare a contribuțiilor la asigurări sociale de sănătate din M.O. 282/22.06.2000, **angajatorii au obligația calculării, declarării și virării contribuției angajator și asigurat de 7+7% atât pentru persoanele angajate cu contract de muncă cât și pentru cele angajate pe bază de convenție civilă.**

Nerespectarea de către angajator a obligațiilor privind completarea și depunerea la C.A.S. Arad a Declarațiilor privind constituirea fondului de asigurări sociale de sănătate constituie contravenție și se sancționează cu amendă conform legii.

BB Computer S.R.L.

Arad, Str. N.Bălcescu nr.12 tel/fax: 057-280555 company@bbcomputer.ro

Contabilitate și gestiune comercială

- Stocuri de materiale, produse, mărfuri, etc.: în depozite / magazine; recepții, facturi, chitanțe, bonuri, etc.; balanța analitică a stocurilor, raport de gestiune, fișe de magazie, note contabile.
- Furnizori, clienți : interni, externi; jurnal de cumpărări / vânzări, facturi neplătite / neîncasate; fișă furnizor / client.
- Trezorerie: casă în lei și devize, bancă în lei și devize, avansuri în lei
- Contabilitate generală: balanță de verificare, fișe de cont.

Program de salarii și evidență personal

Stat de salarii
Stat de salarii pentru colaborări
Fise fiscale pentru transmitere electronică

Evidența mijloacelor fixe și calculul amortismentului

Inventar, mișcări, calcul amortisment, situații

Programele sunt multisocietate în versiune monopost sau rețea.

UNIVERSITATEA DE VEST „VASILE GOLDIȘ" Arad

Filiala Sebiș

ORGANIZEAZĂ

ADMITEREA

pentru anul universitar 2000-2001
la următoarele forme de învățământ superior:

- **Colegiul Universitar de Marketing în Turism și Activități Hoteliere**
- **Colegiul Universitar de Asistență Socială**
- **Colegiul Universitar de Finanțe contabilitate**
- **Facultatea de Drept - F. F.**

Înscrierea se face pe baza notelor de la bacalaureat

INFORMAȚII UTILE:

Sebiș, B-dul Victoriei nr. 10, telefon-fax: 422083.

(1515808)

SPITALUL CLINIC JUDEȚEAN ARAD

Organizează în data de 11.09.2000 ora 9,00 concurs pentru ocuparea postului:

ECONOMIST - **la Compartimentul Audit intern**

CONDIȚII:
- studii superioare economice
- vechime în activitate financiar-contabilă de minim 5 ani.

Informații la Serviciul RUNOS al spitalului sau la telefon nr. 252666, interior 277.

(1515818)

Companie multinațională cu filiale în Europa, America de Nord și Japonia, lider mondial în producția pieselor de înaltă precizie și a subansamblelor de mecanică fină CAUTĂ, pentru noua sa fabrică din Arad:

1. INGINERI MECANICI
preferabil specialitatea TCM sau MF, având:
- ▼ serioase cunoștințe tehnice
- ▼ experiență în activitatea productivă
- ▼ spirit organizatoric și inițiativă
- ▼ cunoștințe de limba engleză sau germană
- ▼ dorință de afirmare
- ▼ disponibilitate la program de lucru prelungit

2. PRELUCRĂTORI PRIN AȘCHIERE cu:
- ▼ experiență în domeniu, preferabil în lucru pe mașini CNC
- ▼ cunoștințe desen tehnic
- ▼ interes în perfecționarea profesională
- ▼ disponibilitate la program de lucru pe schimburi

3. INGINER ASIGURAREA CALITĂȚII, având:
- ▼ experiență în activitatea de control a calității
- ▼ spirit critic deosebit de dezvoltat
- ▼ experiență în implementarea normelor ISO 9000
- ▼ cunoștințe de limba engleză sau germană

RELAȚII SUPLIMENTARE
despre cererile de angajare și proba de lucru pot fi obținute la telefon 285944, 285914.

(55509911)

ANUNȚ

Centrul Comercial Călători Timișoara

organizează CURSURI DE CALIFICARE

în funcțiile Conductor tren și Inspector de specialitate II.

RECRUTAREA se face din absolvenții de liceu cu diplomă de bacalaureat, bărbați, cu vârsta între 21-40 ani, cu stagiul militar satisfăcut.

PENTRU ADMITEREA la cursul de calificare se organizează examen de admitere la matematică și limba română, nivel de cunoștințe conform programei școlare a școlii absolvite - probe scrise.

DOSARELE DE ÎNSCRIERE se depun la Centrul de Calificare CFR Timișoara, str. C. Rădulescu nr. 1, zilnic între orele 8,00 - 15,00, până în data de 29.09.2000.

Relații suplimentare la tel. 056/191701; 191702; 191703 interior 2093; 2469.

(1515753)

S.C. DARIMEX Agroprodex S.A. Arad

VINDE PRIN LICITAȚIE PUBLICĂ

următoarele mijloace fixe:
- autobuz IKARUS 49 locuri
- remorcă cisternă transport amoniac RC 3,9 A

Licitația se ține săptămânal în ziua de vineri, ora 10, la Divizia agrozootehnică Iratoș, șos. Arad - Iratoș km 16.
Informații la telefonul 057/270221, 270226.

(5550922)

TAXI ALCAZ COMPANY

ANGAJĂM TAXIMETRIȘTI CU MAȘINĂ PROPRIE.

TARIF 2460 LEI/KM

PENTRU TOȚI TAXIMETRIȘTII NOȘTRI, FIRMA OFERĂ LA FIECARE 6 LUNI

NOU - O PERECHE DE CAUCIUCURI GRATUITE!

TELEFON: 274.000; 274.999.

S.C. INFINITI LACTATE S.R.L.

CAUTĂ COLABORATORI

cu mașini proprii, interesați pentru transport marfă la intern (1,5 t; 3,5 t).

Pentru informații sunați la tel. 057-254679 între orele 14,00 - 18,00.

S.C. VAMAROM TRANS S.R.L.

TÂRGU MUREȘ

ANGAJEAZĂ DECLARANȚI VAMALI

cu experiență pe lângă birourile vamale Arad, Nădlac și Vărșand.

Se oferă salarii bune și condiții de muncă la standarde ridicate. Se asigură confidențialitate.

CV-urile se vor trimite la tel.fax 065-169101 până la data de 08.09.2000. Candidații vor fi contactați separat.

(5550940)

FOTO enigma STUDIO

Arad Bul. Revoluției 80
Calea A. Vlaicu Bl. I-3
057 251459, 057 272 655

Însemnul calității în fotografie

Oferta noastră pentru prelucrarea unui film

Developarea filmelor proprii : 9000.-
O fotografie 9/13 (pe hârtie Kodak sau Fuji): 2700.-
Un album FUJI GRATUIT (minim 24 10/15 sau 30 9/13).
Ocazia de a cumpăra un film color EUROPRINT la un preț de excepție :
24 exp. 24500.- 36 exp. 27500.-

Vă rugăm să calculați cu atenție înainte de a alege vreo ofertă, cu așa-zise gratuități, care pare extrem de tentantă !

foto enigma mereu alături de arădeni.

MATRIMONIALE

Bărbat fără obligații 52 ani, cu gospodărie în Sântana, str. Tudor Vladimirescu, nr. 24, doresc căsătorie cu doamnă serioasă de vârstă apropiată. (22143)

VÂNZĂRI APARTAMENTE O CAMERĂ

Vând garsonieră, confort I, Confecții, bl. P4, imbunătățită. Telefon 212592; 094.156.938. (23399)

Vând apartament o cameră, dependințe, central, la curte, posibilități mansardare, gaz. Telefon 094 559 070. (23319)

Vând garsonieră, central, contorizată, parter, scurgere separată. Telefon 221035; 260553. (21981)

Vând apartament una cameră Micălaca. Telefon 514198, orele 16-20. (22126)

Vând apartament 1 camere, et. 4, zona Miorița, bl. 112, 11.000 DM, negociabil. Telefon 092 384 967. (22265)

Vând garsonieră, confort I, îmbunătățiri, balcon închis, Micălaca. Telefon 230141. (22311)

Vând garsonieră etaj II, Bușteni, 10.000 DM. Telefon 272432. (22114)

Vând garsonieră Alfa, parter. Informații telefon 264436. (22262)

Vând (închiriez) garsonieră central, str. Bușteni nr. 14, et. II, gaz, telefon, satelit. Telefon 094 604 075. (22172)

Vând apartament 1 cameră, zona UTA, 11.500 DM. Telefon 095.317.942. (23349)

Vând apartament una cameră, zona UTA, preț 10.000 DM negociabil. Telefon 277511. (23463)

Vând urgent apartament 1 cameră, faianțat, gresiat peste tot, parchetat, pus la punct, în Grădiște, preț 10.250 DM. Telefon 276695 sau 095.252.513, scara. (23507)

VÂNZĂRI APARTAMENTE DOUĂ CAMERE

Vând apartament 2 camere, parțial îmbunătățit, et. 4, telefon, satelit, acoperiș reparat recent. Informații zilnic, după ora 19, telefon 258417. (22222)

Vând apartament 2 camere, Calea Romanilor, parter, P+4 etaje, gaz, telefon, satelit, bun și pentru sediu firmă, cabinet, birou. Telefon 254888. (23533)

Vând apartament 2 camere, în Grădiște, total îmbunătățit. Telefon 093 777 175. (21451)

Vând apartament 2 camere, Vlaicu. Informații telefon 270947, sau 092 376 339. (21852)

Vând apartament 2 camere, et. III, Micălaca, cu sau fără garaj. Telefon 279923 după ora 18 sau 094 343 751. (21908)

Vând urgent apartament 2 camere, bl. 365, ap. 16, et. 4/8, 16.500 DM, negociabil. Telefon 265834 sau 093.532.217. (21926)

Vând urgent apartament ultracentral, 2 camere, decomandat. Telefon 237809, str. Crișan nr. 1, sc. C, ap. 8. (21950)

Vând apartament 2 camere, mobilat și utilat, cu garaj, zona Alfa, et. IV, acoperiș țiglă. Telefon 093.367.594. (21396)

Vând urgent apartament 2 camere, bucătărie, baie, balcon, ultracentral, zonă liniștită, etaj I. Informații zilnic telefon 223060; 092.504.379. (22083)

Vând apartament 2 camere central, încălzire centrală. Informații telefon 092.624.791. (22091)

Vând apartament 2 camere, confort I, etaj 3, vedere spre mal, str. Praporgescu, colț cu str. I.C. Brătianu. Telefon 095.314.530 sau după ora 20, telefon 267431. (22003)

Vând apartament 2 camere, bloc 733, ocupabil imediat. Telefon 093.319.331; 240295. (22108)

Vând urgent apartament 2 camere, zona 300, cf. I, semidecomandat, et. 8, acoperiș garantat, parțial îmbunătățit, 2 balcoane, 16.500 DM, negociabil. Telefon 095 255 740, 266275. (22195)

Vând urgent apartament două camere, ultracentral. Telefon 282572; 094.765.558. (22314)

Vând apartament 2 camere, etaj I, bloc 359, amenajat, 18.000 DM negociabil. Telefon 251602. (21923)

Vând apartament 2 camere, Vlaicu, semidecomandat, bl. X23, sc. B, ap. 3, preț informativ 13.000 DM, negociabil, în rate. Telefon 274668, scara. (22271)

Vând apartament 2 camere, str. Traian Mosoiu, preț negociabil. Telefon 250348. (23453)

Vând apartament 2 camere la bloc, parter, zona gării Aradul Nou. Informații telefon 259113. (23397)

Vând apartament 2 camere semidecomandat, Micălaca, bloc 563, sc. A, ap. 18, amenajat modern. Telefon 095.605.022. (23479)

Vând apartament 2 camere, etaj I, garaj, posibil și pentru birouri sau cabinet, zona 300, lângă Supermarketul BILLA. Telefon 267793. (23487)

Vând apartament 2 camere în Șiria. Telefon 531684 sau 531217. (23486)

Vând apartament decomandat, confort I, Micălaca 310, etaj 4, 2 camere, faianță, parchet, balcon închis. Telefon 095.853.294. (23505)

Vând apartament 2 camere, îmbunătățit, zonă bună, etaj I, 16.500 DM, Voinicilor. Telefon 259200; 092.437.514. (23504)

Vând apartament 2 camere, Piața Catedralei, nr. 2, Legea 112. Telefon 219885, 093.261.769. (23525)

Vând urgent apartament 2 camere, zona III, 16.700 DM negociabil. Telefon 261463. (23523)

Vând urgent apartament 2 camere, foarte ieftin, Confecții. Telefon 270547. (23522)

Ocazie! Vând urgent apartament 2 camere, central, decomandat, etaj I, parchet, gaz, telefon, contorizat, 17.500 DM negociabil. Telefon 057 - 255271; 093.672.773. (23545)

VÂNZĂRI APARTAMENTE TREI CAMERE

Vând apartament 3 camere, îmbunătățit, 2 garaje, pivniță, et. 4/4, acoperiș țiglă, Alfa, preț 21.000 DM. negociabil. Telefon 092.410.565.

Vând apartament 3 camere, decomandate, îmbunătățiri, et. I, Miorița. Telefon 259607.

Vând apartament 3 camere, decomandat, parter, scurgere separată, contorizat interior, parchetat, faianțat, 23.000 DM, negociabil. Telefon 266890. (21942)

Vând urgent apartament 3 camere, confort I, decomandat, preț foarte bun, îmbunătățiri, ocupabil imediat. Telefon 247295. (21976)

Vând apartament 3 camere, Vlaicu, et. I, parchetat, finisat, modern, liber. Telefon 274954; 094.629.636. (22021)

Vând apartament 3 camere, etaj IV, Vlaicu, 12.000 DM. Telefon 234662. (22046)

Vând apartament 3 camere, central, 34.000 DM; negociabil. Telefon 253282. (22070)

Vând apartament 3 camere, et. III, îmbunătățit + garaj, zona 500, 23.500 DM. Telefon 265018, după ora 18; 092 431 955. (22248)

Vând apartament 3 camere, central, decomandate, 2 băi, 2 balcoane, pivniță, Arad, str. Penes Curcanu bl. 14, et. 4, ap. 9. Telefon 520290, 094 788 103. (3031203)

Vând apartament 3 camere, garaj, zona Paroșeni. Telefon 278959, după ora 16. (22219)

Vând apartament 3 camere, Podgoria, str. Iuliu Maniu bl. 34, preț 37.000 DM. Telefon 092.620.148 sau 251379, după ora 18. (23380)

Vând apartament central 3 camere, et. I. Telefon 094.775.108, 213326. (23403)

Vând apartament 3 camere cu multiple îmbunătățiri, zona Vlaicu. Telefon 272468 după ora 18. (23475)

Vând apartament 3 camere Vlaicu (aproape Poetului), etaj I, preț negociabil, 16.000 DM. Telefon 223647, 092.953.985. (23474)

Vând apartament 3 camere, multiple îmbunătățiri, Vlaicu, str. Fluturilor, nr. 17, bloc 10, sc. C, ap. 7, etaj I, 14.000 DM. Telefon 094.763.117. (23537)

Vând apartament trei camere, semidecomandat, Făt-Frumos, 16.000 DM. Telefon 257664; 277919. (21091)

VÂNZĂRI APARTAMENTE PATRU - CINCI CAMERE

Vând apartament 5 camere, 187 mp, mobilat, str. Praporgescu, ocupabil imediat, 100.000 DM. Telefon 092.485.825. (22238)

Ofertă unică! Vând apartament 4 camere, rate trimestriale, fără dobândă, Vlaicu, bl. Z.28, sc. D, ap. 6, et. II, 34.500 DM, negociabil. Telefon 057-280471. (21873)

Vând apartament 4 camere, Vlaicu, bloc Z26, etaj 8/8, îmbunătățit. Telefon 251438; 281479. (23521)

Vând apartament 5 camere decomandate, etaj I, vedere malul Mureșului, Polivalentă, bloc 36. Telefon 263789, 092.621.405. (23543)

VÂNZĂRI CASE

Vând 2 case, baie, gaz, (aceeași curte) grădină mare, Pîrneava. Telefon 095.596.572. (21560)

Vând casă, grădină, 1.100 mp, gaz, apă, telefon, satelit, Gai. Telefon 274994. (21702)

Vând casă, comuna Craiva, grădină 1600 mp, grădină, geamuri pentru casă, butelie aragaz. Telefon 241937, Arad, după ora 18. (21871)

Vând urgent casă mare, anexe, teren 3.000 mp, pe deal, renovată 1998. Șiria, str. I. Rusu Șirianu nr. 171. Telefon 094.545.778. (21896)

Vând casă cu grădină mare, apă, gaz, Vladimirescu, 24.000 DM, negociabil. Telefon 514372. (21897)

Vând sau schimb casă, zona Biserica Sârbească, cu apartament Alfa + diferență. Telefon 277027. (21909)

Vând casă + curte 530 mp, apă, gaz, telefon, cablu, trei camere + bucătărie, 19.000 DM. Telefon 271954, 276147. (21983)

În Felnac, vând casă 3 camere, hol, bucătărie, baie, spais, anexe, 2 curți, cu vie, grădină, 9.500 DM, familia Goicu nr. 171. (22007)

Vând (închiriez) casă + curte (total 400 mp), în Arad, str. Conta, nr. 1, bună pentru producție, depozit, apă, canal, telefon, trifazic. Telefon 094.523.701. (22080)

Vând jumătate de casă. Telefon 251042.

Vând casă mare (2 apartamente) 2 intrări, termoficată. Numai oferte serioase la telefon 094.397.419.

Vând casă str. Brezoianu, nr. 1, colț cu str. Poetului, imediat ocupabilă, bună pentru locuit, sediu firmă, spații comerciale, etc., anexe, garaj, apă, canal. Telefon 094.180.071 sau 244537. (22130)

Vând casă 3 camere, bucătărie, gaz, canalizare, suprafața 340 mp, str. Dorului nr. 29, orele 17-20. (22183)

Vând casă 4 camere, central, termoficată. Telefon 236497. (22106)

Vând casă mare, în satul Minis, comuna Ghioroc. Telefon 092 422 302, 093 368 793. (22281)

Vând casă mică, Micălaca, apă, gaz, canalizare, 600 mp. Telefon 092.857.550. (21725)

Vând urgent în Grădiște, casă 3 camere, gaz, apă, telefon, 29.000 DM, negociabil. Telefon 253527; 236357. (22303)

Vând casă str. George Coșbuc nr. 29, vizibilă orele 12-18. Telefon 257402. (22182)

Vând casă central Curtici. Informații telefon 259807 sau 464292. (23348)

Vând casă 2 camere, bucătărie, grădină 410 mp, Subcetate. Telefon 093.637.751. (23515)

Vând cabană Ghioroc, Valea Domnească. Telefon 094.775.108; 213326. (23403)

Vând urgent casă Mîsca, 30 arii grădină. Informații Pîncota str. Closca nr. 42. (23422)

Vând casă în zonă bună, Micălaca. Telefon 092.313.308; 260432. (23423)

Vând casă cu etaj (2 apartamente), tot confortul, Aradul Nou. Telefon 286284. (22136)

Vând casă mare cu atelier auto în curte, str. Odobescu nr. 34. Telefon 276704. (21466)

Vând casă în Grădiște, toate utilitățile, str. Moga nr. 38. Telefon 057-224061. (22247)

Vând casă, grădină, apă, gaz, str. Poetului nr. 74. Telefon 222480. (22289)

Vând (schimb) casă tip vilă, grădină, cu apartament 3 camere central, plus diferență; 45.900 DM negociabil. Telefon 285958. (22175)

Vând casă + spații comerciale în Carani, 15 km de Timișoara. Telefon 056 - 190902. (22315)

Vând casă și grădină, str. Hălmăgean. Telefon 273619. (23341)

Vând casă în spatele Stadionului Gloria, str. Romei, nr. 3, 400 mp curte. Telefon 092.562.402. (23469)

Vând casă în Felnac, 4 camere, apă curentă, trifazic, preț 25.000 DM negociabil. Telefon 230713, 219515. (23466)

Vând casă central, 5 camere, dependințe, gaz, terasă, grădină, 75.000 DM negociabil. Telefon 282913. (23413)

Vând casă 3 camere, gaz, grădină, canalizare. Telefon 094.777.270. (23393)

Vând casă în Pârneava, 4 camere, bucătărie, baie, gaz, încălzire proprie, cablu, 2 curți, grădină mare. Telefon 250856. (23482)

Vând urgent casă cu teren 651 mp, str. Clopoteilor, nr. 31, 12.000 DM negociabil. (23478)

Casă în stare bună de vânzare, la Variașul Mic, nr. 22, 3 camere, baie, anexe, 2 terase, garaj și 1 ha de grădină. Telefon 276957; 256195. (23492)

Vând casă 4 camere, baie, bucătărie, 2 curți, garaj + anexe, 25.000 DM negociabil. Telefon 210559. (23483)

Vând urgent casă mare în Săvârșin, cu curte și grădină mare + anexe, (ne)mobilată, 18.000 DM negociabil. Telefon 561394. (23501)

Vând casă localitatea Mâsca. Telefon 057 - 258518, 095.879.645. (23513)

Vând casă 3 camere, baie, dependințe, grădină mare, cu vie, localitatea Păuliș, nr. 518.

Vând casă 5 camere + dependințe, 1000 mp, are și spațiu comercial amenajat, Pârneava. Telefon 270789. (23528)

Vând casă mică în Pâncota, str. I. Creangă, nr. 10 și bușteni de cireș, preț convenabil. Telefon 466399. (360404)

Vând casă cărămidă 4 camere, Sântana, str. A. Vlaicu, nr. 46, preț 22.000 DM negociabil. (3031407)

Vând casă cu grădină gaz, apă, Sântana, zona gării. Telefon 462819. (3031202)

VÂNZĂRI SPAȚII

Vând (închiriez) spații comerciale 86, 900 mp, toate dotările. Telefon 094 798 000. (20299)

Vând gheretă ABC 15 mp, apă, curent, gresie, lambriată, birou, magazie ambalaje, rafturi, pulturi, frigidere, aparat cafea Sacco; funcționează; vad bun; preț 7.500 DM. Telefon 095.783.797. (23512)

Vând (închiriez) spații comerciale (producție), 2 magazine 24-30 mp, 1 hală 100 mp toate la un loc (Vlaicu). Telefon 092.621.961. (22165)

Vând urgent spațiu comercial sau producție 540 mp, în comuna Șiria. Telefon 094.545.778, orele 8-15. (21896)

Vindem sau închiriem autoservice, magazin piese, bar, terasă, teren 3.000 mp, proprietate, situat ultracentral, preț 400.000 USD, negociabil. Telefon 092.295.317, 093.702.184. (23396)

Vând urgent gheretă Piața Miorița, posibil orice activitate. Telefon 094.669.443. (23461)

VÂNZĂRI TERENURI

Vând 3000 mp teren intravilan la șoseaua spre Oradea, lângă Fabrica de Scringi, ideal pentru construcții, utilități apă și curent trifazic, front stradal 35 mp. Telefon 094.817.012. (23431)

Vând teren pentru construcție, 460 mp. Telefon 247429. (21957)

Vând 3 parcele pământ Arad - Bujac. Telefon 520829. (3031206)

Vând urgent și favorabil 820 mp intravilan. Telefon 258217. (23541)

VÂNZĂRI AUTO

Nu-ți mai fă griji, CAUCIUCURILE de care ai nevoie, sunt la mine, IEFTINE și BUNE, toate dimensiunile, cu garanție, aduse din GERMANIA. Telefon 259339; 094.706.321. (23366)

Vând Ford Transit, fabricație 20.12.1996, impecabil, 19.800 DM, negociabil. Telefon 223004; 216570; 094.248.933. (21936)

Vând instalații CLIMATIZARE AUTO și INTERIOARE, toate tipurile. Telefon 284857; 092.556.562. (21289)

Vând microbus Peugeot J5, 8+1, an 1984, CIV, persoană fizică, preț 8.000 DM, negociabil. Telefon 270573; 094.566.845. (21932)

Vând autoturism BMW an 1991, preț 18.000 DM. Telefon 092.726.936. (22069)

Vând Ford Escort Diesel sport, an 1992, neînmatriculat. Telefon 092.267.543. (22315)

Vând Ford Scorpio din 1988, 125.000 km. Telefon 283987. (23327)

Vând Renault 5 benzină, an 1981, înmatriculat + CIV; Renault 5 Diesel, an 1989, neînmatriculat, total 3.800 DM; Citroen BX benzină, neînmatriculat, 700 DM. Telefon 230345. (23332)

Vând Raba 8,5 tone, basculabilă, CIV, fabricație 1987, WV LT 28, punte dublă, fabricație 1989, CIV. Telefon 054.204.906, int. 165. (23388)

Vând Saviem basculabil spate 6,5 tone, înscris CIV, camionetă Mercedes 310, înscrisă non profit, semănătoare SCP6, vibrochen LT 28, cota „O". Telefon 094.764.539. (23367)

Vând tractor 445, remorcă, plug, disc, SPC 4, IEIP, cultivator. Telefon 511798, localitatea Ineu, str. G. Coșbuc nr. 82. (3032522)

Vând Mazda 626 din 1986, înscrisă pe non profit, 2.500 DM, negociabil. Telefon 289699. (22215)

Vând urgent Ford Sierra 1,8 TD, culoare alb, 5.000 DM, negociabil. Telefon 095 853 657. (22159)

Vând Iveco de 7,5 tone. Informații telefon 289053; 272812. (23467)

Vând Ford Escort Diesel 1987, 2 locuri Autoutilitară (papuc) persoană fizică, preț 3.800 DM. Telefon 095.846.057. (23460)

Vând Mercedes Cobra 200, stare foarte bună, preț 6.500 DM negociabil. Telefon 094.574.030. (23454)

Vând ARO 243 negociabil, anul 1981. Comuna Covăsânț, telefon 131. (23481)

Vând remorcă tip Salonta, cu acte în regulă. Telefon 420775. (3036797)

Vând ARO 244 D. Informații Zărand, nr. 862. Telefon 159A. (23497)

Vând Yamaha XJ înmatriculată și piese din dezmembrare diverse motociclete. Telefon 093.271.214. (23503)

Vând microbuz Fiat Ducato 1990, 1,8 Diesel, avariat partea dreaptă, 6.000 DM negociabil. Telefon 095.802.976; (30314811)

Vând Opel Rekord 2,3 Diesel, înscris persoană fizică, CIV, VT 2002, 2.900 DM. Telefon 241815, 092.440.733. (23546)

Vând (schimb) autodubă Iveco 3,5 t. Telefon 280753, 093 253 651. (23583)

VÂNZĂRI ELECTRO

Vindem diferite TELEVIZOARE COLOR stereo (100 modele) de la 58 cm - 70 cm, prețuri convenabile. Telefon 280260. (22211)

Vindem COMPUTER Pentium I 100 MHz 16-24-32 RAM, monitor 15 complet, prețuri convenabile, reduceri preț pentru elevi, studenți, cadre didactice. Telefon 280260. (22211)

Vindem COMPUTERE 486, IBM, diferite configurații complete, prețuri convenabile; pentru copii până la 12 ani - 1.600.000 lei. Telefon 280260. (22211)

Vând televizor color, nou, 51 cm LG, telecomandă, teletext, garanție. Telefon 280260. (22211)

Vând FRIGIDER CU CONGELATOR nou, LG, 526 lt total, super lux. Telefon 280260. (22211)

Vând PC Pentium II, nou, 533 MHz 64 RAM 10 Gga, placă sunet Yamaha, accelerator grafic, modem incorporat CD 42X, placă rețea 100 MB, monitor 17 Dell-Nokia, boxe, tastatură, mouse. Telefon 280260. (22211)

Vând combină frigorifică mare, model SUA. Telefon 279485. (23518)

Vând CÂNTARE ELECTRONICE; CASE MARCAT FISCALE, omologate. Telefon 272727; 281188. (f.)

Problema rufelor murdare are cea mai convenabilă soluție chiar la noi; MAȘINI SPĂLAT AUTOMATE, second-hand, import GERMANIA, cu garanții; prețuri 1.800.000 - 2.000.000 lei. Telefon 094.706.321; 259339. (23366)

Puteți uita de arșița verii în cel mai ieftin mod posibil: FRIGIDERE, COMBINE, LĂZI, CONGELATOARE second-hand, cu garanții, prețuri minime. Telefon 094.706.321; 259339. (23366)

Vând TV COLOR second-hand, garanții, mărci renumite, prețuri: 850.000 - 2.000.000 lei. Telefon 094.706.321; 259339. (23366)

Vând ieftin VIDEO RECORDER import occident, cu garanție. Telefon 094.706.321; 259339. (23366)

Vând TV COLOR diferite modele: mici, mari, plastic; prețuri minime; garanție. Telefon 289456; 092.239.242.

Vând televizoare color, telecomandă, garanție, 1.500.000-2.500.000 lei. Telefon 219365, 093 380 028. (21862)

Vând mașină de spălat cu storcător, aproape nouă. Telefon 285463. (23395)

Vând televizor color, mașină spălat automată, cuptor microunde; garanție. Telefon 284604. (23388)

Vând mașini spălat automate, combine frigorifice, uscător rufe, televizoare color, modele noi, cu garanție. Telefon 251392. (23509)

Vând televizoare color Schneider, Grundig, Nokia, teletext, telecomandă. Telefon 264004. (23534)

VÂNZĂRI DIVERSE

Vând motoretă MOBRA. Informații str. Cpt. Ignat nr.23. Telefon 281848.

Vând făină import Ungaria, produsă de moara Mako. Telefon 057-275779, 094 507 265. (22309)

Vând ȚIGLĂ Portugheză tip Marsilia, 5.300 lei/buc; ȚIGLĂ JGHEAB 4.300 lei/buc; TERASIT-MOZAIC 800 lei/kg; FIER BETON diametru: 6, 8, 10, 12-7850 lei/kg. Informații Măsca nr. 33. Telefon 093.636.516, telefon 093.636.549. (22042)

Vând termotecă Ocean 24-32 KW, sigilat. Telefon 094.522.298. (22018)

Vând PLASĂ GARD ZINCATĂ, toate dimensiunile; CUIE; PLASĂ RABITZ; TABLĂ ZINCATĂ 0,4; SÂRMĂ NEAGRĂ și ZINCATĂ, OȚEL BETON, TABLĂ CUTATĂ, str. Vrabiei, nr. 4. Telefon 289997. (22019)

Vând MOBILIER MODERN, nou, executat cu materiale din import, prețuri minime, calitate, garanție. Telefon 256769, 092 239 242.

Vând BCA, ciment, var, țiglă, sub prețul pieței. Telefon 094.524.456; 054-211807. (f.1515812)

Vând LEMNE FOC, 175.000 lei, NISIP, BALAST, la domiciliu. Telefon 277027. (21911)

Vând LEMNE FOC, NISIP, BALAST, la domiciliu. Telefon 245248. (21911)

Vând LEMNE FOC, 175.000 lei, NISIP, BALAST, domiciliu. Telefon 214010. (21912)

PUI de ȘIRIA! Vindem populației, în limita stocului, la Ferma din Șiria, vineri, 01.09.2000, orele 14-18 și sâmbătă 02.09.2000, orele 8-13, PUI VII DE CARNE cca 800 gr. Ultima serie de pui vii din acest an destinată populației. (22062)

(Continuare în pagina 11)

(Urmare din pagina 10)

Vând corturi Iglu, noi. Telefon 244037, 094 259 369. (22193)

Vând porci graşi; motocultor; ARO 243; moară boia. Telefon 287041. (22290)

Vând dormitor în stare foarte bună. Telefon 282572; 094.765.558. (22314)

Vând (prin lichidare gospodărie) dormitor, congelator Arctic, covoare şi carpete şi alte obiecte gospodăreşti, zilnic, între orele 10-17, Telefon 221914. (22204)

Vând dormitor Lengyel, masă TV. Telefon 230614; 249592. (22009)

Vând dormitor furnir nuc. Informaţii telefon 469601, Pecica nr. 517. (23421)

Vând urgent garaj 3/6 autorizat, impozit plătit, zona A-uri, Piaţa Fortuna, preţ 1200 DM, negociabil. Telefon 094.709.425. (23429)

Vând dormitor Lengyel, culoare deschisă, an 1930. Telefon 251348, orele 16-21. (23448)

Vând ovăz de calitate bună, la preţ negociabil. Nădlac, telefon 057 - 473103. (4873693)

Vând lambriuri 46.000 lei/mp, parchet 120.000 lei/mp. Telefon 220427. (22161)

Vând 2 cisterne 900 l cu suport fibră sticlă, 300 DM/ buc, negociabil. Telefon 095 853 657. (22159)

Vând cazan ţuică nou, 60 litri. Telefon 222480. (22289)

Vând cavou 4 locuri Pomenirea, Aleea Principală (Clopotniţă). Telefon 221694. (22138)

Vând sorg producţia I-a 2000, vană fontă, instantaneu baie. Telefon 280027. (22302)

Vând dulap 3 uşi, dulap hol, masă 12 persoane, 2 locuri veci Cimitirul Pomenirea. Telefon 243920. (23333)

Vând avantajos cazan baie cu cuptor pe lemne, masă circulară cu motor şi banc de lucru. Telefon 224181. (23477)

Vând termotekă Ariston, Beretta 24 kw. Telefon 252313. (23459)

Vând rulotă Felicia; maşină sifon + ambalaj; tractor U 650 M, 6 ani. Informaţii telefon 095.619.855. (23458)

Vindem avantajos mobilier comercial: pulturi, birouri, dulapuri vestiar, tonete stradale, agregate frigorifice, vitrine, dulapuri, camere, congelatoare, cântare 10, 20, 100, 200 kg, grătare lemn, cărucioare, scări, extinctoare, coşuri autoservire, case marcat. Informaţii telefon 281060; 281047.

Vând betonieră, teracote, uşi, ferestre din demolare, elemente solar. Telefon 283064. (23508)

Vând mobilă stejar Pyramide, mobilier modern pentru magazin şi cazan ţuică. Telefon 270789. (23528)

Vând porci graşi 20 bucăţi şi soia 20 tone. Informaţii telefon 466155. (360405)

Vând convenabil coltare, canapele extensibile, fotolii. Informaţii telefon 094.478.639; 264892. (22107)

CUMPĂRĂRI TERENURI, IMOBILIARE

Cumpăr teren intravilan eventual cu casă mică. Telefon 274024 după ora 16 sau 094.546.579. (22141)

Cumpăr casă cu plata în rate, cu confort, 3-4 camere, zona Vlaicu, Gai, Bujac. Telefon 274668, seara. (22271)

CUMPĂRĂRI DIVERSE

Cumpăr termoteci gaz, instant baie. Telefon 095.645.886. (21898)

Cumpăr porci graşi, între 90-150 kg, plata pe loc. Telefon 092 957 433. (22293)

Cumpăr PORCI GRAŞI localitatea MÂSCA, nr. 307, preţ 20.000 lei/kg. Telefon 057 - 531497; 094.774.649. (23531)

CERERI ŞI OFERTE DE SERVICII

SC „BENYDAN" SRL angajează DACTILOGRAFE. Telefon 280972, 281292. (22254)

MAXIM SUPERMARKET angajează VÂNZĂTOARE. C.V. la sediul firmei, Micălaca, Bd. Iuliu Maniu, nr. 122, zilnic orele 8-16. (22156)

Angajăm CONFECŢIONERE textile calificate (pentru maşini cusut liniare şi triplok) şi CĂLCĂTORI produse finite. Str. Artileriei, nr. 1 - Poarta 2 ARIS. Telefon 256585, 256682. (22176)

Angajăm TINERI în localuri din Viena, posibilitate de câştig. Telefon 00-36-30-9950-773; 277060 seara. (22167)

„ELLIS" angajează în condiţii deosebite CROITORESE cu experienţă şi TEHNOLOG confecţii femei. Telefon 256613. (23330)

„MODULEX ARAD" str. Păstorului nr. 1, angajează ZIDARI calificaţi; perspectivă de muncă în STRĂINĂTATE. Telefon 057-279387. (f.1515819)

Angajez ŞOFER cu maşină proprie pentru distribuţie presă. Telefon 270633. (23405)

Căutăm persoane cu experienţă în VÂNZĂRI, lucraţi în timp liber sau permanent, 300 - 500 $ lunar. Telefon 056 - 131647; 093.659.050. (23351)

Oportunitate de colaborare pentru MEDICI şi alte categorii profesionale, lucrând 3 ore pe zi, 200 - 500 $ lunar. Telefon 056 - 190997; 056-136658; 093.380.317.

„KERSTIN" angajează ŞOFER cu experienţă pentru TRANSPORT INTERNAŢIONAL - GERMANIA, capabil să primească mesaje în limba germană sau engleză. Telefon 279634. (23488)

Angajăm AGENŢI de VÂNZĂRI şi personal necalificat (femei). Telefon 283311, azi şi luni până la ora 16.

Angajez SPĂLĂTOR AUTO, Arad, str. Fulgerului nr. 14. Telefon 213406. (23529)

SC „PENTAX" SRL angajează ŞOFERI DISTRIBUITORI cu experienţă în distribuţie băuturi alcoolice, gradele B, C, E. Telefon 092.463.450. (23532)

SC „PARC" SA Arad, angajează BUCĂTARI şi OSPĂTARI. Informaţii secretariat, marţi şi miercuri între orele 10-14. (23539)

Angajăm BRUTARI. Informaţii telefon 532070 sau 094.514.071. (23378)

Angajăm INSTALATOR - ŞOFER (minim 5 ani experienţă) maxim 30 ani. Telefon 280908. (23555)

PRESTĂRI SERVICII

Execut ROLETE din LEMN şi PLASTIC, import. Telefon 059 - 478503. (23357)

Executăm lucrări de CONSTRUCŢII de toate tipurile. Telefon 092.571.348. (23371)

„LUKAS" execută HIDROIZOLAŢII acoperişuri, garanţie 10 ani. Telefon 270711, 094.558.838. (22316)

EXECUT lucrări: zugrăveli, zidărie, gresie, faianţă; preţuri accesibile. Telefon 277790; 277152. (23462)

DIVERSE

Pierdut câine BOXER TIGRAT, 4 luni, zona Spitalului Judeţean, marţi 29.08, seara. RECOMPENSĂ. Telefon 095.792.400; 285831. (23320)

S.N.P. PETROM prin SC PROSPECŢIUNI SA Bucureşti, cu sediul în Bucureşti, str. Caransebeş, nr. 1, sector 1, doreşte acord de mediu pentru lucrări de prospecţiune seismică în zona localităţilor: Pecica, Sânpetru German, Felnac, Arad, Fântânele, Şagu. Eventualele contestaţii se pot depune la Agenţia de Protecţia Mediului Arad, Bd. Dragalina, nr. 16. (23473)

SC „LIVERPOOL TRADING CO" SRL cu sediul în Timişoara, Piaţa Unirii, nr. 5, doreşte autorizaţie de mediu pentru activitate de comercializare îmbrăcăminte, în Bd. Revoluţiei, nr. 88, Arad. Eventualele contestaţii se pot depune la Agenţia de Protecţia Mediului Arad, Bd. Dragalina, nr. 16. (23468)

În conformitate cu Legea 137/1995, SC „VITACOM IMPORT - EXPORT" SRL, cu sediul în Cluj Napoca, anunţă începerea demersurilor pentru obţinerea autorizaţiei de mediu la obiectivul împrejmuire teren şi amplasare în Zona Liberă Curtici. Eventualele sugestii se vor depune la sediul APM Arad, Bd. Dragalina, nr. 16. (23455)

Societatea Comercială I.R. ŞIRIANU din ŞIRIA, anunţă membrii asociaţi că în perioada 4 septembrie - 16 septembrie 2000, să vină după grâu. Societatea nu vinde grâul la nimeni. Neridicarea grâului în termenul stabilit, este considerat ca sponsorizare faţă de societate, a proprietarului. (23511)

AF „GABRIELA" cu sediul în Arad, str. Barbu Lăutaru, bloc 44, solicit autorizaţie de mediu pentru magazin textile, aceeaşi adresă. Eventualele contestaţii se pot depune la Agenţia de Protecţia Mediului Arad, Bd. Dragalina, nr. 16. (23524)

SC „MICRON MECANICA" SRL din Arad, str. A. Mureşanu, nr. 21, solicită acord de mediu pentru construirea unei hale de producţie industrială (linii de îmbuteliere) pe terenul proprietate a firmei, situat pe partea dreaptă a drumului pe centura oraşului la km 6+429. Eventualele contestaţii se pot depune la Agenţia de Protecţia Mediului Arad, Bd. Dragalina, nr. 16. (23542)

TURISM

NOU! MARI REDUCERI DE PREŢURI!

ATLASSIB

Călătoreşti cu autocarele noastre moderne, în EUROPA: GERMANIA, AUSTRIA, FRANŢA, ITALIA, SUEDIA (plecări zilnice), BELGIA, OLANDA, DANEMARCA, ANGLIA, FINLANDA, NORVEGIA, SPANIA, PORTUGALIA, UNGARIA, IUGOSLAVIA.

NOU! Reduceri suplimentare pentru: elevi, studenţi, pensionari şi grupuri. Bd. Revoluţiei nr. 35, telefon 251871, 252727; Autogară, telefon 270562. O poartă deschisă spre Europa! (c.)

SCHIMBURI

Schimb 2 apartamente în Micălaca, pentru o casă cu încălzire centrală Micălaca, Grădiste. Telefon 230713; 219515. (23466)

Schimb casă mare Semlac, dependinţe, apă curentă, grădină, Legea 112 şi 1 ha pământ cu apartament 2 camere Arad, exclus etaj IV; variante. Telefon 534071. (23544)

ÎNCHIRIERI

Ofer spre închiriere apartament una cameră, UTA. Telefon 269510, după ora 15. (21956)

Primesc în gazdă elevă/(studentă), cameră intrare separată, Micălaca, zona III. Telefon 266542. (21958)

Închiriez cameră ultracentrală, pentru elevă, studentă. Telefon 250288. (22233)

Închiriez apartament patru camere, mobilat şi garaj. Telefon 263273; 246461. (22234)

Ofer pentru închiriere apartament central 2 camere, 200 DM. Telefon 255129. (22305)

Caut spre închiriere spaţiu comercial 40 mp, pe B-dul Revoluţiei, str. Mihai Eminescu, Meţianu. Telefon 094.775.091. (22312)

Închiriez spaţiu central, demisol. Telefon 260056. (23401)

Închiriez apartament 2 camere, mobilat, zona Romanilor. Telefon 283807; 235742. (23411)

Ofer spre închiriere garsonieră mobilată în Vlaicu. Telefon 272584; 095.642.660. (22192)

Închiriez spaţiu comercial central, 80-100 mp. Telefon 210928. (22084)

Oferim spre închiriere spaţii comerciale pentru magazine, depozite, producţie etc. Telefon 281060, 281036. (23457)

Închiriem apartament 3 camere, ultracentral, mobilat şi garaj, la etaj II, preţ rezonabil. Telefon 094.131.155. (23398)

Ofer spre închiriere apartament ultracentral, ideal birouri, sediu firmă etc. Telefon 093.271.214. (23503)

Caut să închiriez spaţiu pentru magazin în centru (posibil şi casă cu acces la stradă), 40-70 mp. Telefon 092.242.903; 250869. (23500)

Familie serioasă dorim să închiriem apartament 2 camere, nemobilat, central, ocupabil imediat. Telefon 094.902.786. (23498)

Caut să închiriez spaţiu de 175 - 200 mp, eventual demisol, chiar şi neamenajat. Telefon 257550, 092.449.292. (23516)

Dau în chirie apartament mobilat proaspăt zugrăvit, pe termen lung, zona Piaţa Mihai Viteazul. Telefon 466155. (360405)

Ofer pentru închiriat pe termen lung pivniţă cu intrare la suprafaţă, 210 mp pentru depozit lichide şi solide. Informaţii telefon 466155. (360405)

Închiriez apartament nemobilat ultracentral, pe termen lung, preferabil firmă. Telefon 095.802.976. (3031410)

Închiriez (vând/schimb cu Timişoara) magazin bine amenajat, 150 mp, Alfa. Telefon 092.209.665. (23554)

PIERDERI

Pierdut carnet şomaj eliberat de DJMPS Arad, pe numele Dioszegi Bondar Alexandru. Îl declar nul. (22313)

Pierdut act de proprietate eliberat de Primăria Vladimirescu, pe numele Covaci Ambrozie. Îl declar nul. (23377)

Pierdut carnet de şomaj pe numele Damsa Valentin Marin, eliberat de DJMPS Arad. Îl declar nul. (23374)

Pierdut parafă cu inscripţia „dr. TAMAŞ ANA, medic primar pediatru". O declar nulă. (23485)

Pierdut carnet şomaj eliberat de DJMPS Arad, pe numele Balazs Beatrice. Îl declar nul. (23510)

Pierdut tichet RCA nr. 1768975 eliberat de ASIROM Arad, pe numele Ancateu Alexandru. Îl declar nul. (23526)

† DECESE †

Cu ochii plini de lacrimi şi cu nemărginită durere în suflet anunţăm încetarea fulgerătoare din viaţă, la vârsta de 63 de ani, a celei care a fost soţie, mamă şi bunică,

SFÂRA MARIA.

Înmormântarea va avea loc duminică, la ora 13,30, de la capela Cimitirului Eternitatea. Familia îndoliată.

Cu adâncă durere anunţăm trecerea în veşnicie după o lungă suferinţă a celei care a fost cea mai scumpă fiinţă, soţie, mamă, soră şi bunică

MAGDA CICORTAŞ,

în vârstă de 49 ani. Înmormântarea va avea loc, azi, 02.09.2000, ora 13, din str. Porumbacului nr. 2. Familia îndoliată.

Familia îndoliată: soţia, copiii, ginerele, nora şi nepoţii, anunţă încetarea din viaţă, după o lungă şi grea suferinţă, a celui care a fost

GABOR IOAN,

veteran de război, fost responsabil al Magazinului „Metalul". Înmormântarea va ava loc azi, 2 septembrie a.c., ora 15, de la Capela Cimitirului Eternitatea (UTA).

Cu adâncă durere anunţăm trecerea în veşnicie, după o scurtă suferinţă a celei care a fost cea mai scumpă fiinţă, mamă, bunică,

MAJORCSIK VERONA,

în vârstă de 77 ani. Înmormântarea va avea loc azi, 2 septembrie 2000, ora 14, din str. Grozăvescu nr. 20. Familia îndoliată.

Cu durere în suflete anunţăm trecerea în nefiinţă a celui care a fost robul lui Dumnezeu

GABOR IOAN,

veteran de război, fost şef al Magazinului „Metalul". Ne rugăm lui Dumnezeu să-i aşeze sufletul acolo unde numai drepţii stau. Înmormântarea va avea loc azi, 2 septembrie 2000, ora 15, la Cimitirul Eternitatea (UTA). Fiul GABOR IOAN, nora SMARANDA şi nepotul IOAN, îndureraţi.

† SERVICII FUNERARE †

NON STOP (la orice oră)
„RO-STYL COMPANY"
Firma noastră este PRODUCĂTOARE DE SICRIE, cu magazin în: ARAD, str. M. Eminescu nr. 4 (vizavi Cinema MUREŞUL), telefon 057-211929, 094.537.715. EFECTUĂM SERVICII: spălat, îmbrăcat, îmbălsămat şi transport cu personal calificat. ASIGURĂM MINIM: 8 modele de SICRIE din LEMN MASIV (nu din PAL sau furnir); SICRIE CU MÂNERE şi ŞURUB (nu se bat cuie), SICRIE LUX, 5 modele LENJERIE DECES (respete), LENJERIE DE LUX, cruci lemn şi metal. ACCESORII: catafalc, steag, prosoape etc. INTERMEDIEM: fanfară, colaci, colivă etc. FIIND PRODUCĂTORI, AVEŢI AVANTAJUL UNOR PREŢURI MINIME şi POSIBILITATEA DE A PLĂTI ÎN RATE. Ofertă: sicriu stejar (cruce, respete) - 1.000.000 lei. (c.)

SC „NOSFERATU" SRL, ARAD, str. Ghiba Birta nr. 26, telefon 270437; Non stop 094.554.874, NĂDLAC, str. 1 Decembrie, nr. 4, telefon 092.922.337.
NON - STOP
SERVICII FUNERARE COMPLETE.
SICRIE, RESPETE, CRUCI (preţuri de producător). ACCESORII: prosoape, batiste, panglică neagră, baticuri, mânere, lumânări, catafalc, şfeşnice, steag de doliu. SERVICII: capelă, spălat, îmbălsămat, îmbrăcat, transport intern şi internaţional. Asigurăm colaci, colivă, coroane, jerbe, fotografii profesionale, fanfară, organizăm pomeni. OFERTA BRAD: sicriu brad, respete, cruce - 900.000 lei. Transportul sicriului la domiciliu este gratuit!!! (c. 44)

† CONDOLEANŢE †

Colegii din redacţia ziarului „ADEVĂRUL" sunt alături de LEONARDO SFÂRA în marea durere pricinuită de decesul mamei sale. Sincere condoleanţe!

Sunt alături de familia prietenei mele GABI HANŢIU şi a familiei ALIMAN, în incomparabila durere a despărţirii de cel care le-a fost

ALIMAN TUDOR,

tată, soţ, bunic, socru. Dumnezeu să reverse din plin belşug de mângâiere peste voi. Doina Gancea. (23519)

Sincere condoleanţe familiilor HANŢIU şi PELE, acum când sufletul celui care a fost tată, bunic şi socru

ALIMAN TUDOR

s-a înălţat la Dumnezeu, Creatorul său. Dumnezeu să-i dea odihnă veşnică! Familiile Groşan, Nedea şi Szep. (23520)

Sincere condoleanţe transmitem colegei noastre VIORICA CRISTESCU şi suntem alături de ea şi familia ei în momentele grele pricinuite de pierderea tatălui drag. Colegii din BANCA NAŢIONALĂ - Sucursala Arad. (23530)

Suntem alături de colega noastră HANŢIU GABRIELA în clipa grea a despărţirii de părintele iubit

ALIMAN TUDOR.

Sincere condoleanţe din partea colegilor de la Curtea de Conturi Arad. (23535)

Familiile Oprea şi Radu sunt alături de FLORIN şi FLORINEL CICORTAŞ în durerea marcată de trecerea în veşnicie a celei care a fost

MAGDA CICORTAŞ.

Dumnezeu să vă dea pacea şi mângâierea Lui. (23539)

Biserica Creştină Baptistă „DRAGOSTEA" se roagă ca Domnul să dea mângâiere şi pace lui Florin şi Florinel cu familia în durerea pricinuită de trecerea în veşnicie a celei care a fost

MAGDA CICORTAŞ.

Sora MAGDA a slujit cu multă dăruire şi dragoste Biserica „Dragostea" din Pârneava. (23540)

Suntem alături de cuscrii noştri NELU şi MARIANA COTRĂU, împărtăşind durerea lor la decesul mamei dragi, cea care a fost

DELAMARIAN ELENA

din ARĂNEAG. Dumnezeu să-i ierte sufletul său blând şi să o odihnească în pace! Familia Mircea şi Mirela Moraru. (23547)

Cu multă durere şi tristeţe în suflet, ne luăm un ultim bun rămas de la cel care a fost naşul nostru

GABOR IOAN.

Dumnezeu să-l odihnească în pace! Familia Găleanu Mihai şi Maria, Mihaela şi Mariana. (23559)

Sincere condoleanţe familiei îndoliate, la dispariţia celui care a fost

GABOR IOAN.

Dumnezeu să-l ierte! Familia Ciopănoiu. (23560)

Colectivul Universităţii de Vest „Vasile Goldiş" transmite sincere condoleanţe familiei ing. Gabor Ioan, pentru decesul tatălui. (23573)

† COMEMORĂRI †

Un gând pios la 8 ani de la pierderea iubitului nostru

DRAGOŞ CORNEL,

pe care nu-l vom uita niciodată! Dumnezeu să-l odihnească! Soţia, fiicele Elena şi Norica. (22171)

Au trecut 5 ani de când fiul şi fratele nostru drag

STÂNCA NELU

a trecut în nefiinţă. Te plângem veşnic şi îţi împodobim mormântul cu flori. (23476)

Duminică 3 septembrie, se împlinesc 3 ani de când a plecat dintre noi, cea care a fost cea mai bună mamă şi soţie

TOL FLOARE.

Îl rugăm pe bunul Dumnezeu să-ţi odihnească în pace sufletul blând şi nobil. În veci nemângâiaţi fiica ADRIANA şi soţul TRAIAN. (23390)

Se împlinesc 15 ani, azi 2 septembrie de când a plecat în nefiinţă, cel ce a fost şi a rămas în inimile noastre, distinsul jurist consult de multă omenie,

NETEU OCTAVIAN.

Soţia, fiul Tavi, nepoţica Nadia, nora Miluca. (23375)

Astăzi se împlinesc 6 săptămâni de la trecerea în nefiinţă a celui care a fost fiu, tată şi soţ,

CRISTEA IOAN.

Parastasul va avea loc azi, 2 septembrie 2000, la ora 12, la Catedrala Ortodoxă. Dumnezeu să-l ierte! Familia. (23536)

Se împlinesc 6 săptămâni de la decesul iubitului nostru fiu, soţ, tată

HALMAGEAN DORU PETRU.

Parastasul va avea loc duminică, 3 septembrie 2000, ora 12, la Biserica din Micălaca, str. Renaşterii. Mama Florica, soţia Marina, fiicele Denisa şi Diana, în veci nemângâiate. Somn uşor, suflet blând şi iubit! (23549)

● PRODUCE ȘI MONTEAZĂ UȘI ȘI FERESTRE DIN PVC ARMAT CU PROFILE TROCAL GERMANIA
● PRODUCE ȘI VINDE GEAM TERMOPAN
LUCRU NEMȚESC

SATLINE

SALON DE EXPOZIȚIE:
ARAD, PIAȚA MIHAI VITEAZU
BL. M 7, PARTER
TEL./FAX. 057/25 14 61; 094 50 72 11

Magazinele LIA ARDELEAN

VĂ OFERĂ
Mobilă de calitate superioară

✦ DORMITOARE ✦ BIBLIOTECI ✦ COLȚARE
✦ CANAPELE ✦ CANAPELE CU FOTOLII
✦ CAMERE DE TINERET ✦ BUCĂTĂRII
✦ MOBILIER DE BIROU ✦ SCAUNE ERGONOMICE

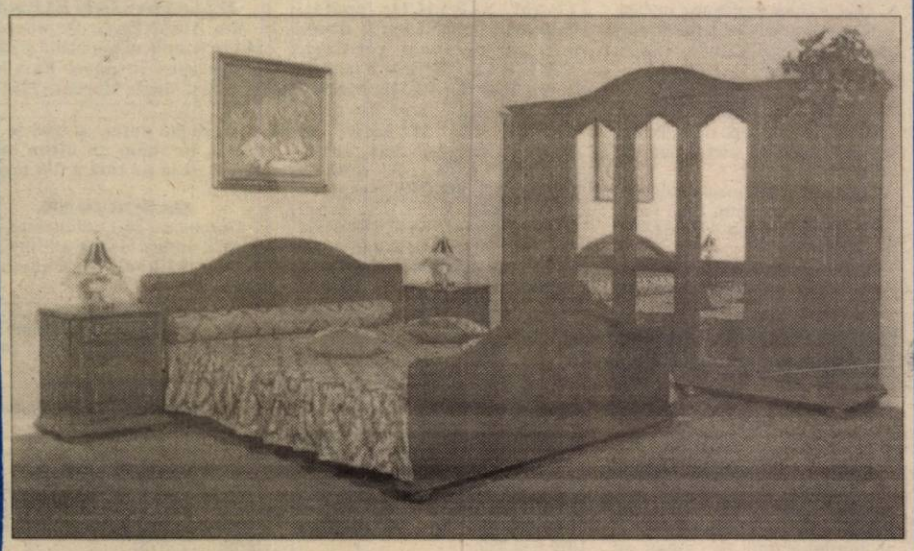

Magazinul:
■ LIA ARDELEAN - Casa de Cultură a Sindicatelor
■ LIA ARDELEAN - Magazinul Ziridava, et. III

ATENȚIE, vindem și cu plata în rate.

Program zilnic: 9-17, sâmbătă 9-13.
(1515506)

PREȚURI NOI LA AUTOTURISME
ADAOS ZERO!

S.C. IATSA S.A. ARAD

(FOSTA DACIA SERVICE ARADUL NOU)

▼SINGURUL DEALER AUTORIZAT din orașul Arad de către S.C. AUTOMOBILE DACIA S.A. Pitești pentru vânzarea de autoturisme DACIA de orice tip.

Program de vânzare orele 8 - 16

▼Autoturismele se vând și în rate pe o perioadă de 60 luni - (5 ani)

▼GARANȚIE 36 LUNI

▼Efectuează lucrări de reparații mecanice, tinichigerie, vopsitorie, echipament electric și electronic având personal cu experiență în domeniu.
Se acordă garanție pentru lucrările efectuate utilizând piese și materiale cu certificate de calitate

▼Efectuează revizii tehnice în perioada de garanție și postgaranție, fiind autorizată de către S.C. Automobile Dacia S.A. Pitești

▼Execută Inspecții Tehnice Periodice (ITP) între orele 8 - 18

▼Vinde piese schimb cu și fără montaj prin magazinul propriu pentru autoturismele DACIA, DAEWOO și OLTCIT

▼Vinde orice autoturism din gama DAEWOO, inclusiv în rate și leasing.

INFORMAȚII LA TELEFON: 287366 sau 950

NU UITAȚI: înainte de a vă decide în cumpărarea unui autoturism vizitați I.A.T.S.A. Aradul Nou și veți avea surpriza unor prețuri de excepție!!!
(1515678)

INSTITUTUL DE MARKETING ȘI SONDAJE IMAS S.A.

CAUTĂ COLABORATORI LOCALI
în mediul urban și rural
pentru activitatea de aplicare chestionare.

Condiții:
- vârsta maximă 50 ani;
- studii liceale sau superioare;
- posibilitate de deplasare în județ;
- telefon la domiciliu

Aplicarea chestionarelor este o activitate de precizie și solicită disponibilitatea lucrului cu oamenii.

Puteți fi solicitat pentru această muncă de circa 10-15 ori pe an.

Persoanele interesate sunt rugate să trimită o scurtă autoprezentare scrisă de mână, însoțită de numărul de telefon la care pot fi contactate, pe adresa: CP 56-52, 77750 București.
(1515816)

S.C. ATLASSIB S.R.L. angajează
AGENȚIA ARAD

AGENȚI TURISM
- studii: minim liceu
- posesor permis de conducere
- vechime minim 3 ani în activitate de birou
- domiciliul în Arad, telefon.

RELAȚII:
Sibiu 069/23.10.12 int. 388 sau 057/ 27.05.62
(5550927)

SOCIETATE COMERCIALĂ
ANGAJEAZĂ în condiții atractive:

■ STUDENȚI ȘI PENSIONARI
apți pentru o muncă ușoară de maxim 4 ore pe zi.

Informații la tel. 057-254.679, între orele **14,00-17,00**, până la data de 15.09.2000.

S.C. LEONARDO S.R.L. deschide acum magazinul LIBELLULA
B-dul Revoluției nr 88

Vino la deschidere:
SÂMBĂTĂ 2 SEPTEMBRIE
...și te încalți la prețuri INCREDIBILE!

PREȚ MAXIM
399.000

Vino și convinge-te !

SOCIETATEA COMERCIALĂ „JACKSON INTERNATIONAL" S.R.L. ARAD

ACHIZIȚIONEAZĂ
DE LA PERSOANE FIZICE ȘI JURIDICE

PORUMB BOABE la prețul de 2.750 lei/kg + TVA STAS
GRÂU PANIFICAȚIE la prețul de 2.600 lei/kg + TVA STAS
FLOAREA-SOARELUI la prețul de 3.400 lei/kg + TVA STAS

RECEPȚIA LA ARAD, Str. TURDEI nr. 1 (fostul FNC).
Tel: 057/271712, d-ra IULIA POPA
Baza FNC ȘIMAND, tel. 094/618007, Albici Ștefan

Informații suplimentare la tel: 057/257300 int. 27. (1515797)

SC „DUO CODLEA" SRL

SEDIU: ARAD, Str. G. Barițiu, nr. 17

ANGAJEAZĂ:

1. AGENȚI COMERCIALI
Cerințe:
- studii medii sau superioare;
- vârsta maximă - 35 ani;
- posesor carnet conducere auto;
- cazier judiciar;

Avantaje:
- ▲ posesor autoturism proprietate;
- ▲ experiență în comerț;
- ▲ cunoștințe de contabilitate primară;

2. ASISTENT MANAGER (SECRETARIAT)
Cerințe:
- studii medii sau superioare;
- vârsta maximă - 35 ani;
- cunoștințe de operare pe calculator;
- cunoștințe avansate de limba engleză;
- vechime în muncă min. 2 ani;

Avantaje:
- ▲ carnet conducere auto;
- ▲ cunoașterea de limbi străine;

SE OFERĂ: un mediu de lucru dinamic și motivațional, cu șanse de promovare și salariu adecvat capacității de lucru.

Dacă sunteți interesați trimiteți o **cerere de intenție** și un Curriculum Vitae, menționând postul pentru care optați, până la data de 01.09.2000, pe adresa S.C. DUO CODLEA, ARAD, Str. George Barițiu, nr. 17, jud. Arad, sau pe faxul nr. 057/281.116 sau 057/281.255.
(5550921)

COMPUTER FORCE
ARAD
-Blv. Revoluției Nr. 101
(în incinta dispecerat "GETAX")
-ORAR: Luni-Vineri 9-17
Sambata 9-13
tel. 057-280.785
Timisoara 056-191.334
Oradea 059-135.338

UN PC PERFORMANT
PC AMD K6 2 500 MHz
-32 Mb SDRAM PC 100
-Hdd 8.4 GB
-Monitor 14" digital
-Placa video 4 Mb AGP
PRET : 399 $
GARANȚIE 3 ANI
Kit multimedia +59 $
CD ROM 48x SONY+Sound+boxe

CALCULATOARE IMPRIMANTE ACCESORII

Sisteme pretestate
3 ani garantie
6 ani experienta
GRATUIT ! Livrare si instalare la domiciliu

BANCA ROMÂNĂ PENTRU DEZVOLTARE
GROUPE SOCIÉTÉ GÉNÉRALE
Sucursala Județeană ARAD
Bd. Revoluției nr. 5-7
Telefon 253280

ADEVĂRUL
COTIDIAN INDEPENDENT ARAD
Anul XII, nr. 3096
Luni, 4 septembrie 2000 ● 16 pagini ● 2500 lei ● e-mail: adevarul@arad.ro
BRAT Publicație auditată în semestrul II 1999
Tiraj mediu zilnic vândut: 34.958

WEST BANK S.A.
Bulevardul Revoluției nr. 88, 2900 ARAD
AGENT WESTERN UNION | MONEY TRANSFER
Cel mai rapid mod de a primi bani din întreaga lume!

CAPUL LUI BĂSESCU...

În urma măsurii de dezafectare a chioșcurilor amplasate nelegal pe domeniul public, primarul general al Capitalei - Traian Băsescu - este amenințat cu moartea. Dacă e adevărat ce se aude, atunci chelia matrozului șef ar valora vreo 50 de mii de dolari americani, premiul pus pe viața sa. Că nu este vorba de glumă ne dăm seama din măsurile speciale luate de cel vizat pentru protejarea sa și a familiei sale. Băsescu a solicitat și a primit gardă de corp de la Serviciul de protecție și pază. Amenințarea vine de la mafia tarabelor, buticurilor, chioșcurilor ori teraselor, pe care oamenii primarului general au pus buldozerele și picamerul. Cum s-a ajuns aici?

Istoria e lungă și murdară. Aprobările pentru amplasarea pe domeniul public al Bucureștiului a unor cotețe mizere le-au dat oamenii partidelor istorice și democratice deținătoare ale funcțiilor de conducere administrativă. Mai întâi, Crin Halaicu fost (poate și actual) membru de frunte al PNL, bulibașa fost întâiul ciocoi îmbogățit din funcția de primar ge-neral al Capitalei. A venit sărac și a plecat bogat; în urma sa a rămas un București urâțit de construcțiile de tablă ruginită, amplasate în cele mai pitorești zone. Micul Paris de odinioară, cu vilele sale superbe, una mai frumoasă și mai originală ca alta, a fost transformat, dintr-o așezare cochetă și curată, într-o mahala ordinară.

ȘTEFAN TABUIA

(Continuare în pagina 4)

PRIMARUL ARADULUI ȘI-A INTRAT SERIOS ÎN ROL

Interviu cu dl. ing. DOREL POPA - primarul municipiului Arad

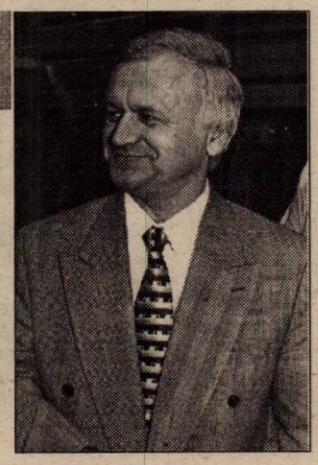

– Domnule primar, să considerăm că perioada de tatonare a trecut. Cum și-a intrat primarul în atribuții?

– Au existat câteva etape. O primă preocupare a fost să urmăresc așezarea și recunoașterea unei platforme serioase, dacă se poate de renume pentru Primăria Aradului.

– Cu ce rezultate?

– În urma demersurilor noastre a restabilirii prestigiului Primăriei, această preocupare importantă s-a concretizat prin contactarea noastră de către primari din SUA și Marea Britanie.

– În ce probleme?

– Este vorba de începerea unor tratative și schimburi în mai multe domenii. Pentru a concretiza, Agenția USAID - care controlează și distribuie fondurile guvernului SUA în străinătate - ne-a vizitat la Arad și am pus bazele unei colaborări pentru viitor. La fel BERD și Banca Mondială vor avea o conferință de tatonare a modalităților și facilităților oferite, pe linia municipalității și a Consiliului Județean. Aceste organisme vin la invitația mea, iar în acțiunile ce se vor întreprinde se va coopera și cu Camera de Industrie și Comerț.

Pe de altă parte, am fost contactați de firma „Leoni", care dorește să se extindă prin dezvoltarea parcului industrial.

A consemnat
D. ZĂVOIANU

(Continuare în pagina 6)

Primește comenzi și livrează urgent la domiciliul dumneavoastră
■ 40 sortimente de Pizza ■ mâncăruri gătite, ciorbe, minuturi, fripturi, desert
Sunați la 094-824626 și noi vom fi la dispoziția dvs.

FII INSPIRAT
ALEGE
Husqvarna
281.492 – ARAD
421.077 – SEBIȘ
557.267 – SĂVÂRȘIN

Pag. 5

ION ILIESCU ȘI CORNELIU VADIM TUDOR CONDUC DETAȘAT ÎN PREFERINȚELE ROMÂNILOR

Cunoscutul analist politic Ion Cristoiu comentează în exclusivitate pentru cititorii ziarului „Adevărul" evenimentele săptămânii

● Theodor Stolojan, Mugur Isărescu, Petre Roman sau Teodor Meleșcanu parcă sunt clonați... ● Alegerile se câștigă în România și nu în Occident. Așa stând lucrurile, sărăcia este mai importantă decât integrarea...

LĂCOMIE MARE!

Guvernanții noștri care, încă, mai conduc România, știu foarte bine că timpul lor s-a scurs, că mai au doar câteva săptămâni de stat în fruntea bucatelor. Aceste câteva săptămâni trebuie exploatate la maximum. Trebuie apucat, trebuie înșfăcat tot ce se mai poate. Fără rușine, fără prejudecăți. Orice pretenție de onorabilitate a fost aruncată la coș, acolo unde este locul tuturor lucrurilor nefolositoare...

Capii de listă ai hoardei de apucători - așa după cum dezvăluie presa ultimelor zile - sunt țărăniștii și apropiații lor. Astfel, ginerele președintelui, care locuia, bietul de el, într-o frumoasă vilă, și-a mai făcut rost de-o repartiție pentru un apartament de trei camere fiindcă, nu-i așa, mandatul e pe sfârșite, socrul nu va mai fi președinte, s-ar putea să vină vremuri grele și e bine să profiți cât poți... În fața exploziei de indignare a presei, ginerele prezidențial a dat înapoi și a anunțat că renunță la respectivul apartament. Nu poți să nu te întrebi: ar fi renunțat ginerele prezidențial la apartamentul obținut pe bază de socru dacă presa n-ar fi aflat? Mai mult ca sigur că nu!

DUMITRU TOMA

(Continuare în pagina 4)

De la trimisul nostru la București, SIMION TODOCA

Convenția Națională l-a împins pe Teodor Meleșcanu mai ApRoape de Cotroceni

Premieră națională: Convenția Națională ApR a fost transmisă pe INTERNET. ● Ca președinte al celei de „A Treia Republici", Meleșcanu vrea să asigure cele „cinci drepturi fundamentale ale normalității" ● Nimeni nu i-a atacat pe contra-candidații lui Meleșcanu, pentru că „nu avem mitocani în partid" ● În loc de spectacol folcloric, film pentru uzul cancelariilor occidentale ● „Tată, să-ți ajute Dumnezeu!" ● „Ca și lui Bill Clinton, lui Meleșcanu îi plac trabucurile, numai că el le fumează!"

Pag. 5

Formați în spirit egalitarist

ROMÂNII POARTĂ RESENTIMENTE CELOR CARE MUNCESC ȘI CÂȘTIGĂ MULT

☛ Consideră dl. SEBASTIAN RUSU, patronul firmei Rusco

Pag. 6

TELECOMUL SE IMPUNE ÎN DERBY-UL CU ASTRA ȘI DEVINE LIDER

Foto: V. MUSCA

Pag. 9

ALGLASS
TÂMPLARIE DIN ALUMINIU SI P.V.C.
UȘI ȘI FERESTRE DIN PVC DECEUNINK-BELGIA
PREȚURI ȘI CALITATE DE EXCEPȚIE
Str. Roșiori nr. 26; Tel./Fax: 289053
Piața Spitalului Bl. 1D; Tel/Fax: 253868

CALENDAR

◆ Astăzi, Soarele răsare la ora 6 și 38 de minute și apune la ora 20 și 34 de minute.

◆ Au trecut 245 de zile din acest an. Au mai rămas 123 de zile până în 2001. ◆ **Praznicul zilei: Biserica ortodoxă**: Sf. Sfințit Mc. Vanila, Ep. Antiohiei; Sf. Prooroc Moise; **Biserica romano-catolică**: Roza din Vite.bo; **Biserica greco-catolică:** Sf. M. Antim al Nicomediei; Cuv. Teoctist.

A venit BARZA!

La Arad: Jurcuți Denis Valentin, Sârbu Andreea Lorena, Rus Ruxandra Romina, Dragomir Denis Constantin, Ilea Victoria, Bader Emanuel, Grosu Vlad Daniel, Varga Alexandru Ioan, Vlad Flavius Claudiu, Bora Maria Romina, Croitoru Anely Vanessa, Stoianovici Adrian, Șubert Barbara, Lupuți Sebastian, Chiș Petra.

HOROSCOP

Luni, 4 septembrie

BERBECUL (21.03-20.04). Punctele dvs. de vedere diferă de cele ale șefului. Până la urmă se va constata că dvs. sunteți cel care are dreptate.

TAURUL (21.04-20.05). Cea mai mare parte a obiectivelor fixate pentru această zi vor fi atinse.

GEMENII (21.05-20.06). În aceste zile planeta Venus vă este mai degrabă inamic și pe plan sentimental înregistrați câteva eșecuri.

RACUL (21.06-22.07). Chiar și în cazul apariției unor situații neprevăzute sau mai puțin obișnuite, știți cum trebuie să procedați pentru a menține controlul asupra evenimentelor aflate în derulare.

LEUL (23.07-22.08). Influențele exercitate de astre nu vă avantajează deloc, dar resursele de care dispuneți momentan vă permit să atingeți cu relativă ușurință obiectivele.

FECIOARA (23.08-22.09). Relația cu partenerul de viață va avea de suferit în această zi. La locul de muncă veți fi foarte agitat și stresat și cu greu o să reușiți să vă găsiți locul.

BALANȚA (23.09-22.10). Deși mizați pe obținerea, dintr-o afacere, a unei sume de bani destul de importantă, nu este o certitudine că aceasta va intra în posesia dvs.

SCORPIONUL (23.10-21.11). Astrele sunt alături de dvs. și puteți demara, în sfârșit, acțiunile la care v-ați gândit cu mai mult timp în urmă.

SĂGETĂTORUL (22.11-21.12). Sunteți avantajat de evoluția evenimentelor și poziția dvs. se poate ameliora considerabil la serviciu, mai ales că prestațiile dvs. sunt apreciate de toată lumea.

CAPRICORNUL (22.12-19.01). Va trebui să le demonstrați unora dintre colegi că nu puteți fi așa ușor dus de nas precum cred ei.

VĂRSĂTORUL (20.01-19.02). Pentru cei singuri, relațiile cu persoanele de sex opus nu decurg chiar așa cum și-ar dori, însă nu este exclusă posibilitatea unor aventuri.

PEȘTII (20.02-20.03). Banii vor fi subiect de dispută între dvs. și partener, dar veți găsi o soluție de compromis.

MOCHETA

Arad, Piața Gării
Telefon 235221
Vinde și montează mochetă la prețuri cu o reducere de 10-20%

UTILITARE

PIEȚE, TÂRGURI

Astăzi este zi de piață la Curtici, Nădlac, Bocsig, Gurahonț, Moneasa, Pilu, Vladimirescu. Tot astăzi se organizează târg săptămânal la Gurahonț și Bârzava.

Mâine, marți, este zi de piață la Sebiș, Almaș, Apateu, Semlac, Sântana, Șilindia, Vârfurile.

FARMACIA DE SERVICIU

Farmaciile „**Sinapis**", B-dul Revoluției, nr. 88, lângă Noul Stil, telefon 282369, „**Noua Farmacie**", str. Andrei Șaguna, nr. 15, telefon 948 sunt de serviciu cu program non-stop.

URGENȚE STOMATOLOGICE

Cabinetul din str. Crișan (în spate la Gionelli), program non-stop. Telefon: 253794. Cabinetul din B-dul Revoluției nr. 62, ap. 17, între orele 9,00-19,00. Telefon: 256665.

ÎNTRERUPERI DE CURENT

În municipiu - **Marți: Str. Renașterii nr. 86.**

PIAȚA DE MAȘINI

Mașina-breloc

Forfotă mare, duminică, la piața de mașini, în ciuda vremii care îndemna la somn. Să vedem prețurile:

Autoturisme străine: BMW 530I (1991) - 12.800 DM; BMW 525 (80) - 2000 DM; BMW 524D (86) - 5300 DM; Mercedes 200D (92) - 12.800 DM; Mercedes E Closse (95) - 35.000 DM; Mercedes 240 D (76) - 4500 DM; Renault 18D (85) - 4500 DM; Renault Clio (2000) - 14.700 DM; Renault 5 GTD (86) - 5800 DM; Audi 100 TDI (93) - 16.800 DM; Audi 100 C4 (92) - 12.500 DM; Ford-Escort (94) - 10.900 DM; Ford Granada D (84) - 3000 DM; Ford Transit D (92) - 14.800 DM; Opel Astra Caravan (95) - 12.300 DM; Opel Vectra (92) - 8700 DM; Mitsubishi Colt GL (99) - 18.500 DM; Mitsubishi Pajero D (88) - 12.600 DM; Fiat Regata (86) - 3800 DM; Peugeot 309 GLD (87) - 5500 DM; Lada 1200 (78) - 750 DM.

Autoturisme românești: Dacia 1310 (94) - 3200 DM; Dacia 1310 (90) - 2500 DM; Dacia Nova (99) - 6400 DM; Dacia Pickup (90) - 2600 DM; Aro 244 D (88) - 3500 DM.

Mai abitir ca orice mașină, era privit un „Fiat" extrem de mic, la prețul de 1950 DM (plus o surată pentru piese de schimb). Unul din curioși a definit sec: „Dacă ai pană, poți să ridici mașina fără cric."

A. BOROȘ

METEO

Vremea va fi schimbătoare. Cerul va prezenta înnorări accentuate în cursul nopții, când local va ploua. Vântul va sufla slab până la moderat din nord-vest.

Temperaturi maxime: 22 la 25°C.
Temperaturi minime: 12 la 15°C.

Meteorolog de serviciu,
PETRU DĂNUȚ

Au plecat dintre noi!

Oprea Ana (1927), Morariu Tatiana (1948), Iovănaș Eugen (1931), Ciobănescu Ilie (1952).

21 de străzi - fără gaz metan

S.C. DISTRIGAZ NORD S.A. Sucursala Arad anunță consumatorii de gaze naturale de pe străzile Pădurii, Oncu, Târgului, Lungă, Bulgară, Vadului, Podului, Rozmarin, Porumbacului, Vulturilor, Veseliei, Mehedințeanu, Volta, Baba Novac, Cocorilor, Cucului, Aprod Purice, Cuptorului, Filotei, H. Coandă și L. Rebreanu că datorită unor lucrări la S.R.M.S. se va sista furnizarea gazelor în ziua de 5 septembrie 2000 între orele 8,00-18,00.

Abonații sunt atenționați să închidă robineții tuturor aparatelor consumatoare. În cazul în care se uită aragazul deschis există pericolul unor evenimente nefericite.

ACTUALITATEA CULTURALĂ

CONCERT

Filarmonica de Stat Arad, prezintă azi, 4 septembrie 2000, orele 19,00, la Sala Palatului Cultural un recital susținut de Cosmin Puican - contrabas și Luciá Parvanescu - pian. Din program puteți audia: J. S. Bach - Partita III (violina) - Bourrce și Gigo Sol; K. D. von Dittersdorf - concert Mi; Z. Fibisch - Poem; N. Paganini - Capriciu nr. 24 - Variațiuni; Massenet - Meditation (Thais); G. Bottessini - Fantezia „Sonnambulla".

CINEMATOGRAFE

Dacia: Familia Flinstones (SUA) 9,30; 11,45; 14,00; 16,00; 18,00; 20,00

Mureșul: Un gigolo de doi bani (SUA) 10,00; 12,00; 14,00; 16,30; 19,00

Arta: The Insider (SUA) 16,00; 19,00

Sala Mică: Nu deranjați (SUA) 15,30; 18,00

Cursuri

Casa de Cultură a Sindicatelor Arad, organizează începând cu 01 oct. 2000 cursuri de - CONTABILITATE (pentru absolvenții de liceu); - CROITORIE; - COAFURĂ; - OSPĂTARI; - MECANICI AUTO.

Cursurile vor avea durata de 4 luni. Înscrierile se fac la sediul Casei de Cultură a Sindicatelor Arad, str. Lacului 8 bis, et. I, camera 39, cu începere din data de 4 septembrie 2000, zilnic între orele 10,00-17,00. Informații la tel. 231307.

SOCIETATEA COMERCIALĂ „JACKSON INTERNATIONAL" S.R.L. ARAD

ACHIZIȚIONEAZĂ
DE LA PERSOANE FIZICE ȘI JURIDICE

PORUMB BOABE la prețul de **2.750 lei/kg + TVA STAS**
GRÂU PANIFICAȚIE la prețul de **2.600 lei/kg + TVA STAS**
FLOAREA-SOARELUI la prețul de **3.400 lei/kg + TVA STAS**

RECEPȚIA LA ARAD, Str. TURDEI nr. 1 (fostul FNC).
Tel: 057/271712, d-ra IULIA POPA
Baza FNC ȘIMAND, tel. 094/618007, Albici Ștefan

Informații suplimentare la tel: 057/257300 int. 27. (1515797)

S.C. MI & COR COMALTEX S.R.L.

Vă oferă prin depozitul din Arad, str. Ioan Budai Deleanu nr. 4 (Grădiște) materiale de construcții: *faianță *gresie *obiecte sanitare *ciment *var *ipsos *profile laminate *oțel beton * robineți *tablă neagră și zincată *sobe teracotă *vată minerală *cuie *electrozi *vopsele *lacuri *adezivi *plăci azbociment *tablă cutată *țevi și fitinguri din PVC *teavă neagră și zincată *bitum *carton bituminat *plasă zincată pentru gard și rabitz *galeți etc.

Pentru comenzi sunați la tel.: 276556

ADEVĂRUL

COTIDIAN INDEPENDENT ARAD

Editor: S.C. ADEVĂRUL S.R.L. Arad

COD FISCAL R 1681938 ● COD SICOMEX 19.504 ● CERTIFICAT J 02/1886/31X1991 ● COD SIRUES 020956601 ● ISSN 1220-7489

Redacția și administrația: 2900 Arad, Bd. Revoluției nr. 81. Telefoane: SECRETARIAT - 281802, fax 280655, 280625; ADMINISTRAȚIE - CONTABILITATE - 281797; MICA PUBLICITATE - 210775; MAREA PUBLICITATE - 280904; CLUBUL PRESEI - 280989.

Consiliul de administrație: președinte - **DOREL ZĂVOIANU,** telefon 281802, 280625; vicepreședinte - **MIRCEA DORGOȘAN,** telefon 210776; membri: **DOREL BARBU,** telefon 281797; **NICU COJOCARU,** telefon 280904; **MIRCEA CONTRAȘ,** telefon 280854.

Colegiul de redacție: MIRCEA CONTRAȘ (redactor-șef); MARCEL CANCIU (șef secție foto), telefon **281701; ALEXANDRU CHEBELEU** (șef secție sport), telefon **281701; NICU COJOCARU** (șef secție publicitate) telefon/fax: **280904; GABRIELA GROZA** (secretar general de redacție), telefon **280854**; **VASILE FILIP** (șef secție cultură-învățământ), telefon **281855; 280003; SORIN GHILEA** (șef secție tineret) telefon **281855, 280003; IOAN IERCAN** (șef secție politică), telefon **280943; DORU SAVA** (șef secție social-economic), telefon **281738; ȘTEFAN TABUIA** (șef secție actualități), telefon **281855; 280003; DOREL ZĂVOIANU** (președinte al Consiliului de administrație), telefon **281802, 280625.**

Tiparul executat la S.C. MEDIAGRAF S.A. ARAD, str. Feleacului F.N., telefon 250902, fax 250920

„Adevărul" poate fi citit și pe Internet la adresa http://adevarul.arad.ro

Echipa de serviciu
IOAN TULEU
-secretar de redacție.
Bianca Felea,
Adela Homorâceanu,
Ramona Vidulescu
– tehnoredactare computerizată.
Anca Bugariu,
Doina Jurcă
– corectură.

Foc pe strada Dorobanților din Arad

În cursul zilei de vineri, Detașamentul de pompieri militari Arad a fost solicitat să intervină în municipiu, pe strada Dorobanților, la numărul 81, anunțați că arde casa lui B. Francisc.

Ajunși la fața locului, pompierii au constatat că, de fapt, acoperișul unei anexe este în flăcări. Au ars 25 m^2 din acoperișul anexei și paiele depozitate acolo. Pagubele sunt de circa zece milioane de lei, iar bunurile salvate (casa omului) se ridică la câteva sute de milioane de lei.

„Incendiul a izbucnit din cauza scânteilor care au sărit în timp ce un muncitor suda ceva la anexă", ne-au declarat pompierii militari arădeni.

N. O.

CURSUL VALUTAR*

- VALORI ÎNREGISTRATE LA SFÂRȘITUL SĂPTĂMÂNII

Denumirea valutei	BNR	BCR		BRD		Banca Transilvania		Banca Agricolă		Bursa neagră	
		C	V	C	V	C	V	C	V	C	V
Dolar	23019	22940	23140	22850	23200	22720	23110	22800	23200	22800	23000
Marca	10468	10274	10681	10345	10710	10200	10570	10300	10550	10350	10400

Pentru datornicii la „Uzina electrică“

CLEȘTELE PE CABLU

După ce ani de zile „Uzina electrică“ s-a luptat să recupereze banii de la marii datornici, iată că lucrurile încep să se îndrepte.

Așa după cum ne-a declarat dl. Valentin Müller, director marketing în cadrul Sucursalei de Distribuție a Energiei Electrice Arad (SDA), atât ARIS-ul, cât și Mina Brusturi, SC CARNE SA, după ce li s-au reeșalonat datoriile, plătesc la zi ratele lunare care le-au fost stabilite. În august, spre exemplu, „Strungul“ Arad, care are datorie de peste șapte miliarde, a achitat 460 de milioane lei rată lunară.

Probleme mari nu sunt nici la școli, nici la spitale, „în schimb, la primăriile din județ e dezastru“, a afirmat dl. Valentin Müller. Primăria Ghioroc, spre exemplu, are 450 de milioane restanțe la plata curentului electric (consumul Uzinei de apă din localitate).

Dacă ar fi să-i debranșeze, ar rămâne mii de familii fără apă curentă. Așa că, și aici, probabil se va încerca o reeșalonare a datoriilor.

Datoria totală pe care SDA o are de recuperat de la toți consumatorii din județ se ridică la 60 de miliarde de lei.

„În aceste condiții, preavizarea pentru debranșare și debranșarea efectivă sunt armele cu care, vrând-nevrând, trebuie să ne luptăm pentru a recupera banii“ a conchis dl. Valentin Müller.

N. OPREAN

În Aradul Nou

„KIRCHWEIT“ - TRADIȚIE ȘI ACTUALITATE

Cartierul Aradul Nou a fost înviorat duminică, în ciuda vremii mohorâte, de cei care sărbăto-reau hramul bisericii „Kirchweit“ al Bisericii Catolice de aici. Pompilia Szellner, președinte „Banat-Ja“ ne-a dezvăluit câte ceva din tradiția sărbătorii.

Conform tradiției, la această sărbătoare tinerii își oficiau logodna în fața comunității. Orice băiat care vroia să se logodească cu o fată, îi oferea acesteia, cu câteva zile înainte, pălăria pentru a fi împodobită. Dacă-l plăcea, fata o accepta, dacă nu, i-o înapoia neîmpodobită. Astăzi, sărbătoarea și-a pierdut semnificația „matrimonială“.

Dar să vă spunem mai bine cum și-au petrecut cei din Aradul Nou...

***

Tinerii s-au întâlnit la ora 9,00, la Liceul German și după câteva ritmuri de fanfară s-au îndreptat pe jos, spre biserică. După slujbă au fost primiți la Casa Parohială, unde li s-au oferit, din partea comunității, cornuri și băutură. Mai apoi, timp de 2 ore au hoinărit pe străzile cartierului.

La orele 16,00 a început licitarea pomului și un program cultural. Licitația de aici se face într-un mod original; nu puterea banului este cea care desemnează câștigătorul ci imprevizibilitatea destinului. Cineva din partea comunității fixează un ceas să sune și îl ascunde într-o cutie. Câștigă cel care licitează exact în momentul în care ceasul începe să sune, indiferent de sumă.

Totul s-a sfârșit în ritm de dans. Anul acesta la bal a participat și trupa germană a Teatrului de stat din Timișoara.

M. ARDELEAN

Foto: AL. MARIANUȚ

Abonamente gratuite cu... înghesuială

Pensionarii cu vârste de peste 70 de ani beneficiază de abonamente gratuite pentru tramvai. În Arad, doar în Piața Avram Iancu se eliberează astfel de abonamente. Pensionarii s-au înghesuit pur și simplu în fața punctului de distribuție, pentru a beneficia cât mai repede de această facilitate. Oare nu era mai bine ca acest tip de abonamente să se elibereze și în alte locuri? Ar fi fost, oricum, evitate cozile, aglomerația și nervii pe care pensionarii și-i irosesc în stradă!

Foto-text: AL. MARIANUȚ

Aglomerație mare pe „Podul Traian”

Lucrările de reparații și schimbări de linii pe care Compania de Transport Public Arad le-a efectuat timp de trei săptămâni în Aradul Nou au făcut ca tramvaiele să fie suspendate între stațiile Piața Romană și Gara Aradul Nou.

De sâmbătă însă, odată cu finalizarea lucrărilor și efectuarea probelor de rigoare, situația a intrat în normal, tramvaiele circulând între stațiile menționate mai sus. În acest fel, aglomerația mare de pe „Podul Traian” nu a întârziat să reapară.

N. O.

RELAȚII ACADEMICE CU PORTUGALIA

Rectorul Universității de Vest „Vasile Goldiș“ Arad - invitat la Universitatea din Porto

La invitația Asociației Școlilor Medicale din Europa (AMSE 2000) și a Universității de Medicină din Porto (Portugalia), prof. univ. dr. Aurel Ardelean - rectorul Universității de Vest „Vasile Goldiș“ Arad, va participa la festivitățile prilejuite de Aniversarea a 175 de ani de la înființarea Universității din Porto. Cu acest prilej va fi susținută lucrarea „Scopurile și obiectivele Biologiei Celulare și Moleculare în universitățile de medicină“; tot cu acest prilej va fi lansat oficial Atlasul de Biologie Celulară și Moleculară, apărut în limba engleză, editat de Editura Publicațiilor pentru Străinătate, atlasul fiind prima apariție de acest gen în literatura de specialitate națională și internațională în domeniul Biologiei Celulare și Moleculare. La această manifestare aniversară au mai fost invitate o serie de personalități ale învățământului medical și ale unor institute de cercetare cum sunt: Dale Daufinee - Director Executiv - Consiliul Medical din Canada, Ralph Bloch - Director Executiv - Institutul de Educație Medicală - Universitatea din Berna, Henk Huisjes - Decan al Școlilor Medicale din Groningen, Luzia Cortesao - Facultatea de Psihologie și Științele Educației - Universitatea din Porto, Jonathan Knowles - Președinte al Concernului de Cercetare Farmaceutică.

Această întrunire va analiza și rezultatele experimentului inițiat de Uniunea Europeană privind schimburile de studenți și profesori și a Programului IFMSA. Universitățile din Groningen și Amsterdam vor supune atenției un curriculum european pentru învățământul medical. Cu acest prilej va fi prezentată și curricula academică a Facultății de Medicină din Arad.

BIROUL DE PRESĂ AL UNIVERSITĂȚII DE VEST „VASILE GOLDIȘ“ ARAD

La prețul unui pachet de țigări

„COCTAILURI“ CU EFECTE HALUCINANTE

În goana după senzații tari, tinerii arădeni - ne referim la o anumită categorie a acestora - au ajuns adevărați specialiști în alchimie. Dar și un pericol social. Combinând diverse medicamente cu alcool, ei obțin un amestec care dă efecte euforice și halucinante asemănătoare drogurilor. Culmea este faptul că medicii și farmaciștii au aflat despre natura și efectele acestor preparate din întâmplare, de la copiii sau părinții acestora. Întrucât în mediile farmaceutice, efectele amintite și implicit combinațiile care duc la ele erau până mai ieri necunoscute, lipsind din literatura de specialitate. Se crede că tinerii au descoperit coctailurile în urma mai multor încercări de a crea preparate care induc buna dispoziție și diverse stări euforice.

Domnul **Constantin Bodea**, președintele Colegiului farmaciștilor din Arad, ne spune că mediile medicale și farmaceutice arădene au fost surprinse la aflarea acestor cazuri.

Tinerii reușeau să intre în posesia medicamentelor (deși acestea se eliberează pe bază de rețetă) deoarece prețul tabletelor este mai mic decât al unui pachet de țigări străine.

Domnul Bodea atenționează la modul cel mai serios toți farmaciștii să nu (mai) elibereze medicamente fără prescripții medicale. „Dacă vrem să ne mai putem plimba liniștiți pe stradă, să nu ne fie frică în orice clipă că vreunui membru al familiei i se poate întâmpla ceva grav, atunci trebuie ca toți să luăm poziție împotriva acestui flagel. Precizez cu toată seriozitatea că o persoană dependentă este un adevărat pericol social, ea fiind în stare de orice pentru a-și procura drogul“ - declară dl. Bodea.

C. TRIF

TITLURI DE STAT ÎN VALUTĂ TRANSFORMATE ÎN... LEI

Guvernul a adoptat o ordonanță care permite transformarea în titluri de stat exprimate în monedă națională a titlurilor de stat exprimate în dolari emise în favoarea Băncii Comerciale Române (BCR) în momentul fuziunii acesteia cu Bancorex, în 1999.

Noile titluri de stat în lei vor avea dobîndă egală cu rata medie lunară a dobînzilor active practicate de bănci în relațiile cu clienții nebancari. Transformarea titlurilor de stat exprimate în valută în titluri exprimate în lei se va face la cursul de schimb comunicat de BNR valabil pentru data efectuării operațiunii către BCR la titluri de stat în lei.

Conform Ordonanței Guvernului 39/1999, BCR a primit din partea Ministerului Finanțelor titluri de stat egale cu diferența între activele și pasivele Bancorex.

BCR a înregistrat, prin preluarea activelor și pasivelor în valută de la Bancorex, o majorare a poziției valutare lungi, a cărei limită este stabilită de BNR la maximum 10% din fondurile proprii, de la 9,37% (înainte de fuziune) la 49,87% (după fuziune), se arată în nota de fundamentare a Ordonanței pentru modificarea caracteristicilor unor titluri de stat emise pe bază de legi speciale.

Ca urmare a analizei portofoliului de credite preluat de la Bancorex, BCR a predat la 10 decembrie 1999 către Agenția de Valorificare a Activelor Bancare (AVAB) credite în valută și dobînzi aferente în sumă de 178.738.731,51 dolari, active pentru care a primit în schimb titluri de stat în valută de valoare egală, cu o scadență de doi ani și dobîndă de 5% pe an. "Pentru încadrarea în poziția valutară totală stabilită de BNR, BCR trebuie să-și transforme activele în valută în active în lei. Reducerea lichidității plasate sub formă de depozite în valută la bănci din străinătate ar avea un impact negativ asupra activității și imaginii băncii, aflată în plin proces de privatizare", se arată în nota de fundamentare a ordonanței.

DORIN ȘICLOVAN ESTE NOUL PREȘEDINTE PE MUNICIPIU AL ANCD

Recent, la sediul ANCD, s-a întrunit Consiliul Municipal al acestei organizații: În unanimitate de voturi, președinte a fost ales Dorin Șiclovan. Prioritățile domnieisale, după cum ne-a declarat, sunt reorganizarea pe municipiu și inventarierea cât mai exactă a numărului de membri, în vederea organizării pe cartiere. „Sper că vom colabora perfect cu organizația județeană, pentru că, de obicei, necazurile partidelor pornesc de la disensiunile între conducerea pe municipiu și cea pe județ."

T.S.

LĂCOMIE MARE!

(Urmare din pagina 1)

Fostul primar țărănist al sectorului 2, Vladimir Popescu, a repartizat ilegal peste 150 de apartamente!!! 150!!! Le-a repartizat cunoștințelor, prietenilor apropiaților politici. Care, la rândul lor, probabil că-i fac, sau îi vor face, diverse servicii. La fel de ilegale, dar cui îi pasă? Ei sunt, încă, la putere! Culme absolută a nerușinării, a disprețului față de amărâții fără casă din București, domnul fost primar țărănist al sectorului 2 a repartizat unele dintre apartamente chiar înainte ca prietenii lui să se fi deranjat să facă efortul cu totul remarcabil de a completa o cerere pentru un apartament... Rămâi fără cuvinte în fața nerușinării fără margini a țărăniștilor creștin-democrați. Nici un partid, în cei zece ani de la revoluție, nu a reușit să scoată la iveală specimene atât de dezgustătoare, atât de lacome, atât de lipsite de scrupule, ca țărăniștii. Ei au înțeles că a doua oară nu vor putea înșela România, că șansele lor de a mai ajunge vreodată la putere există doar în visele lor și-atunci nu mai au chiar nici o rușine. Guvernarea din ultimii patru ani a fost o uriașă afacere pentru cei cățărați pe scaunele puterii. Nu a existat nici un plan de îmbunătățire a nivelului de trai al populației, vreo strategie, vreo preocupare măcar pentru îndreptarea lucrurilor în România. A existat și, încă, există - doar o imensă lăcomie, o dorință sălbatică, cumva inumană, de căpătuire, dublată de un dispreț desăvârșit față de populația României.

Puținele potlogării pe care presa le află și le dezvăluie sunt doar vârful unui aisberg de matrapazlâcuri și mizerii. Oricum, încet, încet, ele ies la iveală și compromit, dacă mai era ceva de compromis, definitiv, pe aceia care patru ani de zile ne-au mințit cu atâta nerușinare. Dacă istoria se va deranja să consemneze guvernarea țărănistă dintre 1996-2000, poate face acest lucru - economisind spațiul tipografic - doar în două cuvinte: lăcomie mare!

CAPUL LUI BĂSESCU...

(Urmare din pagina 1)

Țărănistul Viorel Lis, etnicul de culoare care n-a avut niciodată nimic cu țărănismul, a continuat cu și mai mult aplomb opera demolatoare a Bucureștiului. Înconjurat de gunoaiele de pe Dâmbovița, de mitici ciubucari și hrăpăreți, bulibașa s-a ajuns și el cu amantă tânără și limuzină străină, vânzând locurile publice pentru amplasarea unor chioșcuri. Cum a fost posibil așa ceva? Simplu: La Primăria Generală există oameni pregătiți, arhitecți, proiectanți etc. specialiști care aveau menirea să apere legea construcțiilor, dar nu au făcut-o. Gunoaie, din punct de vedere moral, funcționari cu putere de decizie în Primărie au dat aprobări provizorii tuturor scursorilor din Rahova și Ferentari care au „cotizat" în mod corespunzător. Ce imagine a României, ce arhitectură a Capitalei? Pentru hoții de liberali și țărăniști există doar banul. Interesul, șpaga, mita. În toată Europa nu găsești mai multe gunoaie pe metru pătrat ca în București. Pentru bani, funcționarul dâmbovițean își vinde și pe mă-sa. Fostul primar de sector Luțu, întâmplător țărănist și tot creștin și, desigur, democrat, a vândut lumii interlope bucureștene o întreagă piață înainte de a fi pus în zeghe. Dacă lumea civilizată se uită la noi ca la ciumați, dacă străinii rămân stupefiați de țigănia dâmbovițeană, putem mulțumi țărăniștilor și liberalilor care au condus Bucureștiul în ultimii opt ani. Probabil că în nici o altă țară europeană nu găsim oameni politici atât de mizerabili ca la noi. Atât de murdari și de lipsiți de cel mai elementar sentiment patriotic. Funcționarilor și tehnocraților din Primăria Generală (și, fără îndoială, a celor de sectoare) nu li s-a clintit nici un fir de păr în cap când au dat (contra cost, desigur) aprobări de natură să permită slutirea unei metropole cândva mândră de înfățișarea sa... pariziană. În lipsa unor legi clare și aspre, de natură să contracareze eficient biocrația și necinstea, să nu ne mirăm din cale afară de faptul că Bucureștiul a fost transformat într-o așezare a bandiților și hoților.

Din afacerea chioșcurilor și tarabelor murdare au ieșit bani frumoși pentru partidele aflate la putere. Din taxa achitată de mărunții afaceriști s-au croit averi fabuloase pentru mulți politicieni democrați și creștini. Sau liberali, de pildă.

Pe acest fond de mizerie dâmbovițeană vine Traian Băsescu și dărâmă dughenele, iar pe spinările mărunților gangsteri, din dosul tejghelei, sloboade bastoanele jandarmilor, cu hotărârea de a face ordine în București. De a scoate Capitala din ghearele dezordinei. Răspunsul (politic) celor atinși (grav) la pungă nu se lasă așteptat - 50.000 $ premiu pe capul lui Băsescu! Și încă ceva pentru ceremonia înmormântării pregătită de birtășița Ioniță, fostă secretară a fostului primar general Viorel Lis. Cea care a primit cadou câteva apartamente proprietate de stat de la baragladina ajunsă în dregătoria de staroste al miticilor de pe Dâmbovița. Trăim vremuri halucinante, demne de gangsterii lui Al Capone.

Să mulțumim țărăniștilor și liberalilor pentru binele ce ni l-au făcut și să-i alegem din nou să ne conducă cu înțelepciune destinele!

LOTO 6/49

33, 22, 3, 2, 34, 11

NOROC

4458974

LUNI, 4 SEPTEMBRIE 2000

TVR 1
12,00 Callatis 2000 - rel.
14,00 Jurnal
14,15 CiberFan
14,30 Puncte cardinale
15,00 Pro Patria
16,00 Emisiune în limba maghiară
17,30 Orice e posibil - s.
18,00 Agenția de plasare
18,30 Blossom - s.
19,00 Avanpremieră Știri
19,05 Corect!
19,10 Teatrul Național TV: Căsătorie imposibilă
20,00 Jurnal * Meteo
20,35 Sport
20,45 Iartă-mă!
21,45 Cu ochii'n 4
22,35 Cazuri ciudate - s.
23,25 Jurnalul de noapte
23,40 Estival Jazz

TVR 2
12,00 Desene animate
12,30 Trupa DP 2
13,30 Doi băieți, o fată și o pizzerie - s.
15,30 Medalion de interpret
16,00 Știri
16,05 Obsesia - s.
16,50 Domnișoara Andrea - s.
17,40 Blankenese - s.
18,30 Telejurnal TVR 2
19,00 Știri bancare. Meteo
19,05 Apă și iar apă
19,15 Teatru liric: **Andrea Chenier** de **Umberto Giordano**
21,15 E dreptul tău!
21,45 Sport Plus
22,25 Lumea vitezei
23,05 Știri
23,10 Retrospectiva premiilor APTR 1996
0,15 TVM. Mesager

PRO TV
7,00 Bună dimineața, Pro TV e al tău!
10,00 Tânăr și neliniștit - rel.
10,50 Academia de poliție - ep. 20
(●) 11,45 Rapa Nui - f. SUA, 1994
13,50 Magnolii de oțel - rel.
16,05 Tânăr și neliniștit - s.
16,50 Sens unic
17,00 Știrile PRO TV
17,30 Lumi diferite - s.
18,30 Seinfeld - s.
19,00 Știrile PRO TV
19,55 Momente de aur ale Jocurilor Olimpice
(●) 20,00 Căsătorie de formă - comed., SUA,1998
21,45 Știrile PRO TV
21,50 Chestiunea zilei pe scurt
(▲) 22,00 Teroare în noapte - thriller, SUA
23,50 Știrile Pro TV
0,15 Buletin olimpic
0,30 Nebun după tine - s.
1,00 Seinfeld - s.rel.
(●) 1,30 Ultima speranță -dramă, SUA
3,00 Știrile PRO TV

TV ACASĂ
10,00 Căsuța poveștilor - rel.
10,30 Ia-mă acasă!
11,00 Dragoste și putere - rel.
11,30 Fiorella - f., rel.
12,15 Acasă cu Ruxandra Săraru
13,15 Războiul pasiunilor - s.
14,10 Femeia vieții mele - rel.
15,00 Înger sălbatic - s.
15,45 Miracolul iubirii - s.
16,35 Dragoste și putere - s.
16,45 Desene animate
17,00 Dragoste și putere - s.
17,30 Fiorella - s.
18,20 Acasă la bunica
18,30 Știrile de Acasă
19,00 Vremea de acasă
19,05 Războiul pasiunilor - s.
20,00 90-60-90 Fotomodele - s.
21,00 Femeia vieții mele - s.
22,00 Septembrie - dramă SUA, 1987
23,25 Acasă la români

ANTENA 1
7,00 Observator
7,55 Aerobic Show
8,00 Lupta pentru independență - s.
9,00 Suflete rătăcite - s.
10,00 Știri
10,10 Unde mor porumbeii - dramă, SUA, 1990
12,00 Aventuri în Miami - s.
13,00 Știri
13,15 Înscenarea - act., SUA, 1978
15,00 Air America - s.
16,00 Scandalul - s.
17,00 Știri
17,20 Casa de pe plajă - s.
18,10 Pasărea spin: Anii care lipsesc - s.
19,00 Observator
20,00 Inspectorul Clouseau - comed.,SUA
22,00 Marius Tucă show
23,00 Observator
(▲) 23,30 Toată lumea minte - thriller, Canada, 1991

PRIMA TV
7,00 Milagros - rel.
8,00 Prima Mix
15,00 Milagros - s.
16,00 Impact
16,30 Pet Show - s.
17,00 Comisarul Rex - s.
18,00 Focus
19,00 Real TV
19,30 Impact
19,50 Cronica cârcotașului
20,00 Science of Magic
21,00 Patrula aeriană- s.
22,00 Cronica cârcotașului
22,50 Caricatura zilei
23,00 Impact
23,30 Comisarul Rex - s.
0,25 Clip Art
0,30 Focus - rel.

TELE 7 ABC
7,00 Bună dimineața, România
10,00 Forța destinului
11,00 Dan Diaconescu în direct - rel.
12,00 Documentar
12,15 Ora unu a venit
15,00 Teleshopping
15,30 Tinerețe fără bătrânețe
16,00 Post Meridian
17,00 Dați vina pe Corina
18,00 Primul pas
18,50 Pronosport
19,00 Telejurnal
19,30 Economic ABC
19,45 Gura lumii
20,00 Dan Diaconescu în direct
21,00 Telemedicina
22,30 Ofsaid
1,00 Ora unu a venit
1,05 Nopți albe
2,10 Documentar
2,50 Telejurnal
3,30 Economic ABC

TV ARAD
7,00 Observator
7,55 Aerobic show
8,00 Lupta pentru independență - s.
9,00 Suflete rătăcite - s.
10,00 Știri
10,10 Știri TVA - rel.
10,40 Divertisment
12,00 Aventuri în Miami - s.
13,00 Știrile amiezii
(●) 13,15 Înscenarea - dramă, SUA
15,00 Air America - s.
16,00 Scandalul - s.
17,00 Știri
17,20 Divertisment
18,30 Știri TVA
19,00 Observator
20,00 Insectorul Closeau - comedie, SUA
22,00 Marius Tucă Show
23,00 Știri TVA
În continuare program identic cuAntena 1

TV INTERSAT
8,55 Deschiderea programului
9,00 Max Ghick - s.
9,30 Mistere, farmece și miracole - rel.
9,50 Preciosa - s.
10,30 Cartuna show
11,00 Retrospectiva știrilor Intersat - rel.
11,30 Ți-e teamă de întuneric? - s.
12,00 Marele singuratic - f., rel.
13,30 Când inima așteaptă - s.
14,00 Camera ascunsă - s.
14,30 Forțele speciale de elită - s.
15,30 Underdog show
16,00 Bancherul- film
17,30 Săptămâna sportivă arădeană
18,00 Dulce ispită - s.
18,45 Știrile Intersat
19,30 Să ai încredere în Beatrice - s.
21,00 Aventurierii - s.
21,20 Preciosa - s.
22,00 Decizie disperată - film

HBO
10,00 Un pisoi la Hollywood - amin., SUA, 1997
11,15 Tango - dramă, SUA, 1997
13,15 Negociatorul - thriller, SUA, 1998
15,30 G.I. Jane - dramă, SUA, 1998
17,30 Echipajul lui McHale - comed., SUA, 1997
19,15 E petrecerea mea - dramă, SUA
21,00 Winchell - dramă, SUA, 1997
22,45 Totul despre sex - s.
23,15 Spawn - s.
23,45 Romy și Michelle - comed.
1,15 Boogie Nights - dramă, SUA, 1997

ATOMIC TV
7,00 Selector
10,00 Reactor - rel.
10,30 Hai Hui - rel.
11,15 Atomix - rel.
14,00 Interactiv
15,30 Proaspete și Fierbinți
15,55 Reactor - știrile zilei
16,00 Romanian Top 100 cu Oana - rel.
18,00 Selector
19,00 Atomix
21,55 Reactor - știrile zilei
22,00 Selector
22,30 File de poveste
23,00 Aria 52
0,00 Insomnia

RADIO ARAD & RADIO CONTACT (99,1 MHZ)
5,00 Lupta cu somnul; 9,00 BUNĂ DIMINEAȚA, ARAD!; 11,00-12,00 Tovarășii mei - realizatori Bogdan Popescu Șarpe, Marius Furdui, Ionuț Pohrib; 13,00-14,00 Pulsul zilei - realizator Gabriela Gavrilescu; 15,00 Radio magazin - Deutsche Welle; 16,00-17,00 Contact FM; 18,00-19,00 Muzica pe sufletul tău - realizator Andreea Ionescu; 19,00 Bună seara, Arad! - realizator Sorin Pușcuță; 20,00 Albumul zilei; 21,00 Valori culturale; 22,00 Lumea voastră; 23,00 O față deșteaptă; 24,00 Contact FM; 1,00 România - Bosnia.

RADIO PRO FM (92,1 MHz)
0,00 - 2,00 ZONA LIBERĂ; 2,00 - 5,00 MUZICĂ; 5,00 - 5,30 BULETIN DE ȘTIRI la fiecare sfert de oră; **5,30 - 8,00 PRO FM PÂNĂ LA UNU; 8,00 - 10,00 PRO FM PÂNĂ LA UNU; 10,00 - 13,00 PRO FM PÂNĂ LA UNU; 13,00 - 14,00 13-14 CU ANDREI; 14,00 - 17,00 POFTIM PRO FM; 17,00 - 19,00 ARBEMA PREMIUM MUSIC; 19,00 - 22,00 ASCULTĂ-ȚI MUZICA!; 22,00 - 23,00 SPORT SHOW; 23,00 - 1,00 RONDUL DE NOAPTE.**

RADIO TIMIȘOARA
6,00 Ceasurile dimineții; 8,00 Muzică populară cu dedicații; 9,00 Cânt din suflet; 10,00 De zece ori România; 11,00 Gramofon; 12,00 Miez de zi la polul vest; 13,00 Emisiune în lb. germană; 14,00 Emisiune în lb. maghiară; 15,00 Emisiune în lb. sârbă; 16,00 Radio-cocktail; 18,00 Actualitatea radio; 18,10 Convorbiri în pragul mileniului III; 19,00 Radiojurnal; 19,15 Civica; 20,05 Conexiuni rock; 20,50 Călătorie în lumea poveștilor; 21,00 Curierul de seară. Știri: 6,00; 7,55; 9,00; 11,00; 12,50; 17,00; 20,00; 21,00; 21,55. **Radio Jurnal**: 7,00; 16,00; 19,00.

RADIO SEBIȘ
6,00 - 8,00 Detașamentul de trezire; 8,00 - 9,00 Cântă-mi lăutare; 9,00 - 10,00 Alo, tu alegi!; 10,00 - 12,00 Cafeaua de zece; 12,00 - 13,00 La porțile dorului; 13,00 - 14,00 FM-ul de prânz; 14,00 - 15,00 Poesis; 15,00 - 16,00 Astăzi te sărbătorim; 16,00 - 18,00 După patru; 18,00 - 19,00 Telefonul cu butoane; 19,00 - 20,00 La mulți ani! - dedicații muzicale; **20,00 - 22,30 Pas montan; 20,30 - 21,00 Secretele vieții; 21,00 - 23,00 Fotbal Club 21** - talk-show; **23,00 - 24,00 Ascultă și tu!; 0,00 - 2,00 92,1 Insomnii; 2,00 - 6,00 Nocturna muzicală.**

Convenția Națională l-a împins pe Teodor Meleșcanu

Mai ApRoape de Cotroceni

Pe aceeași „bină" a Sălii Palatului pe care Petre Roman i-a încredințat pe români că „EL POATE", s-au derulat, sâmbătă, momentele cele mai importante ale Convenției Naționale Extraordinare a ApR. Propulsat candidat la Președinția României, Teodor Meleșcanu nu a declarat deschis ceea ce a declarat Petre Roman, dar a lăsat să se înțeleagă. Având în vedere că lucrările Convenției au fost transmise pe INTERNET, premieră națională, a fost adoptată o ținută sobră, condimentată cu momente de entuziasm al celor 6700 de delegați care au umplut Sala Palatului. A fost prima Convenție (Conferință Națională etc.) de acest gen de la care au lipsit cu desăvârșire invitați de la alte partide, ambasade, asociații civice. **„Nu avea rost să ne încurcăm cu invitații de complezență. Noi am transmis mesajul nostru și cei care au vrut, l-au receptat"**, ne declara fostul ministru de Interne, Doru Viorel Ursu ● Au lipsit, de asemenea, atacurile la adresa contracandidaților lui Teodor Meleșcanu. Gheorghe Tinca, fost ministru al Apărării, explica aceasta prin faptul că „nu avem mitocani în partid".

● „Cine nu îl cunoaște pe Teodor Meleșcanu?"

În loc să apeleze la interpreți de muzică populară, trupe de hip-hop, dance sau alte arme din arsenalul menit să-i sensibilizeze pe delegați, organizatorii au folosit un filmuleț intitulat „Cine nu-l cunoaște pe Teodor Meleșcanu?", în care liderul ApR este prezentat pe etape, din pruncie și până în prezent, ca o puternică personalitate. Sintagma „EL POATE", folosită de către Petre Roman, a fost deturnată, în sensul american, arătând că Teodor Meleșcanu a putut, prin calități și tenacitate, să-și construiască o carieră demnă de invidiat. „Lovitura de grație", pentru inimile care tresaltă americănește, a fost demonstrația de promovare a familiei perfecte, Marina Meleșcanu, fiica distinsului candidat, smulgând multe lacrimi prin scurtul speach, încheiat cu „Dumnezeu să-ți ajute, tată!"

De altfel, președintele filialei ApR din Statele Unite a concretizat în stil americănesc: **„Ca și lui Bill Clinton, lui Meleșcanu îi plac trabucurile, numai că Meleșcanu le fumează. Și lui Meleșcanu îi place șampania, numai că el o bea din cupă".**

Una peste alta, Meleșcanu a reacționat cu o sobrietate de invidiat atât la caracterizările făcute pe linia „Teodor Meleșcanu", cât și remarcile care se potrivesc diminutivului „Mele", folosit de către tânăra generație.

● „A Treia Republică"

Prezentând „Manifestul ApR" intitulat „A Treia Republică", Meleșcanu a sintetizat ce înseamnă aceasta: **„o republică a bunăstării, a democrației autentice și a modernității, prin intermediul a trei reforme fundamentale: reforma guvernării, reforma clasei politice și a instituțiilor politice și reforma economiei".**

● Primul drept: mai mulți bani!

„Proiectul meu pentru România are ca obiectiv de bază restabilirea încrederii oamenilor în instituția prezidențială, împlinind pentru fiecare cetățean cele cinci drepturi fudamentale ale normalității:

1. Mai mulți bani pentru oameni. Voi veghea ca economia să se redreseze și să pună mai mulți bani în buzunarele cetățenilor, nu să le ia din buzunar, cum se întâmplă acum.

2. O existență sigură și decentă. Voi lupta pentru ca fiecare român să aibă mâncare pe masă și un acoperiș deasupra capului.

3. Sănătate și educație pentru fiecare

Mă voi asigura că Sănătatea și Învățământul își vor recăpăta locul cuvenit, pentru ca România să aibă oameni sănătoși și bine pregătiți, prin care să-și poată construi un viitor prosper.

4. O legislație de partea oamenilor

Voi veghea ca legea și justiția să fie într-adevăr garanți ai legalității și stabilității. Să se facă dreptate. Hoția să fie eliminată, iar legea să fie lege pentru toți.

5. O Românie respectată în lume

România, sub președinția mea, va demonstra că este un partener serios pe plan internațional, că este un partener demn și puternic, de care trebuie să se țină seamă. Ca reprezentant credibil și respectat al națiunii, voi garanta independența, unitatea și integritatea teritorială a țării".

● Atentat la „fotolii"

Teodor Meleșcanu susține că este necesară o revizuire a Constituției și va milita pentru aceasta, dacă va ajunge președinte al României.

ION ILIESCU ȘI CORNELIU VADIM TUDOR CONDUC DETAȘAT ÎN PREFERINȚELE ROMÂNILOR

– Domnule Ion Cristoiu, în timp ce stânga politică românească a rămas la dispoziția lui Ion Iliescu și a lui Corneliu Vadim Tudor, dreapta „occidentală" este cât se poate de împărțită: între Theodor Stolojan, Mugur Isărescu, Petre Roman, Teodor Meleșcanu, eventual candidatul UDMR-ului...

– Foarte bună întrebarea d-voastră, deoarece reprezintă o realitate. În timp ce Ion Iliescu și Corneliu Vadim Tudor stau pe un electorat stabil, ceilalți nu ies în evidență prin nimic: parcă sunt clonați... Theodor Stolojan, Mugur Isărescu, Petre Roman, Teodor Meleșcanu sau cel care vine în numele UDMR-ului, sunt candidați care pun interesele altora înaintea intereselor naționale.

– Credeți că România n-are nevoie de integrare europeană?

– Cred că are, dar această integrare nu poate sta în dauna intereselor cetățenilor. Alegerile nu se câștigă în afara țării, ci în interiorul acesteia. Și, deoarece veni vorba, PDSR-ul nu trebuie să cadă în capcana sondajelor electorale și să ignore interesele românilor de rând. Înainte de căciulirile pro-occidentale, românii își doresc cel puțin un trai decent...

– Dar PDSR-ul este acuzat tocmai de naționalism și nu de „occidentalism"...

– Este vorba exact despre acest reflex, care - de teama acuzelor de „neo", „cripto-", riscă să izoleze PDSR-ul în afara intereselor naționale. Pe partea stângă a eșichierului politic autohton există un loc gol, care ar putea să fie umplut de PRM și de Corneliu Vadim Tudor... Electoratul român începe să devină insensibil în ceea ce privește NATO sau Uniunea Europeană și își propune doar un trai decent, în interiorul granițelor naționale.

– Se vorbește tot mai mult despre o alianță guvernamentală și parlamentară între PDSR-PNL și ApR...

– Nu știu dacă ApR-ul va intra cu certitudine în Parlament, dar o alianță între PDSR și PNL nu poate să fie decât benefică pentru România: ambele partide s-ar completa reciproc în legătură cu interesul extern și cel național. PDSR-ul ar scăpa de acuza criptocomunismului și liberalii s-ar așeza peste interesul național. S-ar realiza, cu alte cuvinte, o legătură firească între credibilitatea externă și interesul național...

– Există vreo diferență majoră între cele două interese?

– N-ar trebui să existe, cu atât mai mult cu cât în situația de astăzi această asociere este indispensabilă. Populația României este sărăcită peste măsură, iar o eventuală îndepărtare de Occident ar fi o catastrofă pentru noi. Din acest punct de vedere, ambele curente politice (PDSR - interes național, PNL - credibilitate externă) sunt la fel de valabile și de necesare.

– Nu credeți că între social-democrații iliescieni și liberali s-ar putea manifesta interese antagonice, care să arunce în aer o viitoare coaliție guvernamentală? În ultimii patru ani am avut nenumărate exemple în acest sens...

– Așa este, numai că exploziile de antipatie s-au manifestat mai mult între PNȚCD și PD. În Polonia sau în Ungaria coexistența politică a social-democraților cu liberalii a fost de bun augur, iar cele două țări au progresat foarte mult în ultimii patru ani... Și la noi s-ar putea petrece același lucru.

– Mai rămâne o întrebare: PPDR-ul lui Radu Vasile este mai bine reprezentat doar la Arad, la Brașov și la București. Ei bine, pepederiștii arădeni vor să-și urmeze vocația populară, nu să migreze înspre PNL sau PD...

– Cinste lor! Înseamnă că viitorul președinte al PPDR trebuie să vină de la Arad, deoarece Radu Vasile a trădat grosolan interesele popularilor... Conservatorismul și doctrina politică populară sunt valori prea subtile pentru a fi trădate doar pentru câteva locuri pe listele parlamentare. Din nefericire, Radu Vasile n-a demonstrat nici pe departe luciditatea arădenilor!

DORU SINACI
Foto: **MARCEL CANCIU**

Marian Munteanu este candidatul Alianței Naționale la Președinție

Marian Munteanu a fost desemnat, duminică, la Congresul Extraordinar de constituire a partidului Alianța Națională, candidatul acestei formațiuni la Președinție.

Congresul Extraordinar a validat și fuziunea dintre PUNR și PNR sub titulatura Alianța Națională.

Marian Munteanu a răspuns, în fața Consiliilor Naționale Reunite ale PUNR și PNR, la o serie de întrebări ale delegațiilor privind trecutul său și activitatea sa politică actuală. El a spus că în prezent a renunțat să se pronunțe pentru mornarhie deoarece Constituția adoptată de Parlament statuează ca formă de guvernământ republica. Întrebat cum va reuși să colaboreze cu foști membri PCR, Munteanu a precizat că și el a făcut parte din acest partid și că nu este o problemă dacă cineva a fost membru PCR, ci dacă a participat la acele "structuri mafiote internaționaliste antiromânești și bolșevice".

Munteanu a declarat că nu este responsabil pentru evenimentele din 14-15 iunie 1990, deoarece, din punctul său de vedere, manifestările de protest au încetat în mod oficial în 24 mai. Referitor la relațiile sale anterioare cu Virgil Măgureanu, Marian Munteanu a arătat că s-a întîlnit cu acesta o singură dată, pe cînd Măgureanu era șeful SRI. El a afirmat că discuțiile au vizat acuzațiile potrivit cărora ar desfășura acțiuni naționaliste și șovine.

Marian Munteanu a mai precizat că nu a avut relații cu PNȚCD, ci numai cu persoane din cadrul acestui partid.

Potrivit lui Virgil Măgueanu, care a fost numit președinte executiv al Alianței Naționale, candidatura lui Marian Munteanu nu va fi o candidatură de circumstanță, care să treacă neobservată. În opinia fostului director al SRI, Munteanu are o biografie "limpede" și nu face parte dintre aceia care au de ce să se teamă pentru trecutul lor. Președintele executiv al AN a mai spus că își pune demisia la îndemîna celor care se îndoiesc de această candidatură.

SITUAȚIE TENSIONATĂ ÎN PPDR ARAD

Pentru partidul condus de către fostul premier Radu Vasile (Partidul Popular din România - PPDR), organizația arădeană este una dintre cele mai puternice din țară, alături de Brașov sau București. Cu toate acestea, în PPDR Arad se manifestă în ultima perioadă o serie de tensiuni interne. Astfel, deputatul Mihăiță Calimente (președintele organizației) se pare că este dispus să se apropie de PNL, partid care i-a oferit posibilitatea continuării activității de parlamentar. Gheorghe Huțiu, consilier municipal PPDR, preferă din ce în ce mai mult să rămână independent, Romulus Tașcă (consilier județean) este nehotărât și imprevizibil, în timp ce Cristian Moisescu (tot consilier județean PPDR) încă nu s-a exprimat și s-a retras la Moneasa.

De cealaltă parte a baricadei pepederiste se găsesc Tiberiu Dekany (consilier municipal), Achim Alexa (consilier județean), Laszlo Gheorghe (secretar general), Gabor Ivan, Mureșan Ioan și Băboi Florin, fondatori. Cei pomeniți mai sus doresc să păstreze identitatea partidului și să nu facă nici un fel de compromisuri. Altfel spus, și-au fixat trei puncte programatice:

„1. Suntem deschiși oricărei negocieri.

2. Nu dorim să fuzionăm cu nimeni.

3. Dacă la București, Congresul partidului hotărăște vreo fuziune, noi ne rezervăm dreptul de a ne îndrepta înspre un partid din familia creștin-democrată."

DORU SINACI

„INFUZIE" DE MEMBRI PRM ÎN PARTIDUL RECONCILIERII NAȚIONALE

Președintele PRN, Radu Onea, a prezentat ieri, într-o conferință de presă, noua structură de conducere a PRN, rezultată în urma **„coagulării unor forțe naționale".** Gheorghe Măieruțiu este președintele organizației municipale, iar Dumitru Gemănaru, Dobre Dorel și Radu Popa sunt vicepreședinți ai PRN.

Principala noutate o reprezintă intrarea în partid, pe lângă foștii membri ai UFD, a unor foști membri ai PRM. Vicepreședintele Gemănaru a precizat că numărul membrilor PRM care au trecut la PRN se ridică la peste 150 și că partidul are peste 12 filiale locale.

Gheorghe Măieruțiu a apreciat **„ideea de Românie puternică, care are argumente să fie o oază de neutralitate în spațiul geopolitic în care trăim".**

Radu Onea a precizat că programul partidului rămâne același, pentru că noii veniți au aderat fără rezerve la acest program. Obiectivele partidului sunt acelea de a sprijini candidatura prințului Paul de România în alegerile prezidențiale și de a obține reprezentare parlamentară.

F. GHENDER

În viitorul Parlament

UMANIȘTII VOR DISPUNE DE CÂTE UN GRUP PARLAMENTAR ÎN FIECARE CAMERĂ

Vineri, 1 septembrie, a avut loc sesiunea extraordinară a Consiliului Național al Partidului Umanist din România. Consiliul a aprobat Raportul politic și a validat propunerile privind candidații PUR pe listele comune ale Polului Democrat Social din România, pentru alegerile parlamentare din noiembrie 2000.

În cadrul sesiunii s-a aprobat lista cuprinzând zece candidați pentru Camera Deputaților și cinci candidați pentru Senat. Umaniștii urmează să dispună, în noul Parlament, de câte un grup parlamentar în fiecare cameră.

NADIA BODRAN

Formați în spirit egalitarist

ROMÂNII POARTĂ RESENTIMENTE CELOR CARE MUNCESC ȘI CÂȘTIGĂ MULT

Consideră dl. Sebastian Rusu, patronul firmei Rusco

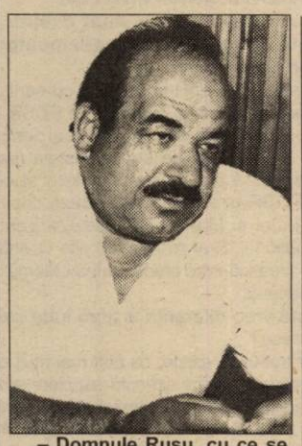

– Domnule Rusu, cu ce se ocupă firma dv.?

– Am o firmă de transport intern și internațional.

– Parcă știam ceva de un complex comercial Rusco ...

– Da, dar de câtva timp, acel complex comercial s-a transformat într-o platformă industrială. Dacă la început am făcut comerț, schimbarea condițiilor economice în rău m-a determinat să-mi reorientez activitatea spre scopuri industriale, ca să spun așa. Astfel, acum, într-o hală de 500 mp sunt depozite en-gros de mărfuri industriale iar în celelalte avem industrie. Producem și pantofi și motoare electrice mici.

– Cum ați ajuns să aveți o afacere așa mare?

– Am început în 1994 când am cumpărat acest complex care era o fostă fermă zootehnică. Eu am făcut modificări și am aranjat să arate așa cum vedeți astăzi.

– De unde bani pentru asemenea investiții mari?

– Eu am fost plecat în străinătate, unde am muncit mulți ani și am reușit să adun un capital destul de mare. Banii i-am investit în România.

– Când ați emigrat?

– În 1980, am ajuns în Germania. Acolo am lucrat o perioadă ca muncitor. Eu sunt calificat în domeniul instalațiilor și m-am orientat spre acest sector când mi-am deschis prima firmă în Germania. Asta se întâmpla prin '82-'83. Firma a mers destul de bine, fiecare bănuț l-am reinvestit.

– Când v-ați întors în România?

– Efectiv m-am reîntors în 1996, dar afacerile le-am demarat aici din 1994.

– De ce ați venit înapoi? Vă era bine în Germania. Aveați firmă proprie, lucrați pe mărci, într-o economie sănătoasă ...

– Fiecare om care pleacă din România tot timpul visează să revină. Nu cred că e vreunul să nu simtă asta. Acum vremurile sunt altfel în România.

– Chiar, cum sunt?

– Avem libertate din toate punctele de vedere, dar nu există sprijin economic. De-asta tinerii visează și acum să plece și ăsta nu-i un lucru bun. Când am plecat eu era un dezastru în țară. Omul era limitat în acțiune, iar eu simțeam să pot să fac mai mult, ceea ce am și dovedit.

– Cât ați investit în România?

– În total, la ora actuală suma investită se ridică la peste 3,5 milioane de mărci.

– Care e activitatea principală?

– În domeniul transportului intern și internațional. Noi facem transporturi în Italia, Germania, Olanda, Franța, Belgia, Elveția. Avem 24 de capuri tractor cu semiremorcă proprii. Asta la extern. Mai avem șase bucăți care lucrează la intern.

– Ce dificultăți întâmpinați în activitate?

– Până acum, de cinci ani, tot profitul pe care l-am obținut l-am reinvestit ca să-mi consolidez afacerea. Greutățile sunt multe, dar cea mai mare problemă o reprezintă mentalitatea oamenilor, poziția lor față de muncă. Noi românii suntem obișnuiți cu un egalitarism care creează resentimente față de cei care muncesc și câștigă mult.

– În politică n-ați intrat?

– Nu, nu m-am gândit la asta pentru că n-am timp. Am fost solicitat să mai ajut și am ajutat pentru că este normal ca economicul să ajute politicul, dar și invers. Cine face economie, implicit face și politică. În Germania este o vorbă „cine mănâncă face politică" pentru că el cumpără ... politică economică.

– Toată familia lucrează în firmă?

– Da, toată familia mea de aici. Soția e mâna mea dreaptă și cea care lucrează cel mai mult.

– Care e dorința dumneavoastră cea mai mare?

– Să fim sănătoși și să fie pace și stabilitate în țară. Celelalte, prin muncă le vom face.

– Tot ați evitat să ne vorbiți despre greutăți. Eu revin și insist. Ce vă doare?

– Ar fi o problemă pe adresa edililor locali. De doi ani jumate, drumul care merge spre firma noastră s-a degradat cumplit, fiind foarte solicitat. Am cerut Primăriei să ne facă drumul; măcar să-l repare. Au promis că-l vor face anul acesta. Iată că suntem în septembrie, azi mâine se strică vremea și drumul nu a fost reparat. Eu aș ruga, pe această cale, Primăria să plece urechea la doleanțele noastre, pentru că noi plătim lunar impozite. Acești bani ar trebui să fie folosiți în aceste scopuri. Iluminatul stradal la noi nu ajunge. Nici poștașul nu vrea să vină, deși suntem în oraș nu în afara lui. Nu se poate așa ceva. Pe platforma de lângă firmă sunt munți de gunoaie. Și oamenii sunt vinovați că le aruncă acolo, dar nimeni nu le ridică.

– Vă mulțumim frumos.

Ș. POPESCU

În 60 de zile 50 DE ACCIDENTE ȘI 100 DE AUTOMOBILE FĂCUTE „ZOB"...

În ultima perioadă de timp, s-a remarcat o creștere a numărului accidentelor de circulație. După cum ne informa dl. cpt. Stelian Manciu, din cadrul Poliției arădene, în ultimele 60 de zile s-au produs 50 de accidente, din care au rezultat 10 morți, 25 răniți grav și 36 răniți ușor. Deși toți șoferii cunosc foarte bine principalele cauze ale producerii de accidente, trebuie să subliniem faptul că într-un „top" al cauzelor pe primul loc s-ar situa neatenția în conducere - 15 cazuri. Pe locul doi sunt accidentele produse din pricina copiilor nesupravegheați - 7 cazuri, oboseala la volan, viteza excesivă și depășirile neregulamentare sunt la egalitate cu câte cinci cazuri. În timp ce accidente de circulație din cauza pietonilor s-au produs abia în număr de patru. De pildă, pe raza localității Petriș, Popescu Ion (44 ani) conducând propriul autoturism, a efectuat o depășire neregulamentară, izbindu-se frontal de un automobil ce se deplasa din sens opus. În urma impactului, pasagerul din dreapta șoferului neatent a decedat, iar șoferul a fost grav rănit.

La fel s-au petrecut lucrurile și pe raza comunei Conop, unde Iovan Ștefan (41 ani) a efectuat o depășire neregulamentară, intrând în coliziune frontală cu un autoturism condus regulamentar din sens opus. Victime au fost pasagerii aflați în autoturismul șoferului neatent, dintre care Mocan Ileana (71 ani) a decedat, iar minorul Iovan Bogdan a fost grav accidentat.

Lăsați nesupravegheați, copiii pot produce adevărate drame în familii, așa cum a fost cazul minorului Lingurar Sebastian (1,7 ani) din Sânpetru German, care a fost surprins și grav accidentat pe carosabil de un tractor. Traversând strada fără să se asigure și printr-un loc nepermis, Puiu Cosmin (12 ani) din Lipova, a fost surprins și accidentat de autoturismul AR-02-NPU.

Un important număr de accidente rutiere se produc îndeosebi pe timp de noapte din cauza prezenței pe carosabil a căruțelor nesemnalizate. Adevărate „sicrie ale morții", căruțele continuă să facă zilnic victime din rândul participanților la traficul rutier. Așa a fost și accidentul petrecut pe raza comunei Pecica, unde Glazer Ventel (39 ani) s-a izbit cu Dacia 1310 de o căruță (de data aceasta semnalizată). În urma impactului pasagerul din dreapta, Glazer Iosif (65 ani) a decedat pe loc.

Ca o concluzie la cele prezentate, putem spune că în principal, accidentele rutiere se produc din vina șoferilor, astfel că fiecare participant la trafic trebuie să țină tot timpul cont de factorii ce pot duce la adevărate tragedii pe patru roți. Adaptarea vitezei, atenția la volan și respectarea regulilor de circulație sunt numai câteva din „legile" unei conduite preventive.

S. GHILEA

S.C. VAMAROM TRANS S.R.L.
TÂRGU MUREȘ
ANGAJEAZĂ
DECLARANȚI VAMALI
cu experiență, pe lângă birourile vamale Arad, Nădlac și Vărșand.
Se oferă salarii bune și condiții de muncă la standarde ridicate.
Se asigură confidențialitate.
CV-urile se vor trimite la tel.fax 065-169101
până la data de 08.09.2000.
Candidații vor fi contactați separat.
(5550940)

DOMPLEX
MAGAZIN PIESE AUTO ȘI ACCESORII
NOU!!! NU PIERDE OCAZIA!!!
Acum 30% REDUCERE pentru:
-bujii;
-filtre;
-uleiuri;
-piese de direcție;
-piese motoare.
FIAT
MAGAZINE: Str.Poetului Bl.P3, Ap.15, Tel.057-22.11.21
Calea Lipovei nr. 278, Tel.057-21.96.05

PRIMARUL ARADULUI ȘI-A INTRAT SERIOS ÎN ROL

➨ (Urmare din pagina 1)

– Eu știu că și-au redus activitatea.

– E drept. Am avut unele probleme care au dus la reducerea activității doar pe un segment. Dar se vor dezvolta și se dezvoltă în continuare. Inclusiv prin crearea de noi locuri de muncă bine plătite, în comparație cu veniturile existente în România. De fapt, în această săptămână vor preda documentația cu solicitările și țintele pe care le au.

– Se vorbește despre unele proiecte privind construcția de locuințe.

– Sunt în lucru două proiecte extrem de importante din partea unor firme americane foarte puternice, în domeniul construcției de locuințe. Este important de reținut că aceste proiecte au finanțare externă prin implementarea sistemului de ipotecare, care se aplică și este folosit în lumea civilizată.

– Și în ce stadiu se află aceste proiecte?

– Materialele unuia din acest viitor proiect au ajuns pe masa comisiilor de specialitate ale Consiliului Local și așteptăm hotărârile și observațiile acestora și ale specialiștilor.

– Presupune un studiu amănunțit?

– Da, pentru că este vorba de un microcartier ce va cuprinde pe lângă locuințe și alte obiective, ca o fabrică de confecții, școală și biserică.

– Vorbeați și de un al doilea proiect.

– Acum două săptămâni am primit vizita unei firme americane finanțatoare, care are corespondent în România, firma CASAROM. După prima lor vizită, impresionați de oraș și de calitatea oamenilor cu care au venit în contact, au revenit din nou (au plecat vineri). Urmează ca în aceste zile noi să studiem cu atenție propunerile, pentru a finaliza toate detaliile până la mijlocul lunii septembrie. Intenția lor este de a construi o fabrică de case la Arad. I-am însoțit și am văzut câteva amplasamente pentru fabrica de case. Au avut și întâlniri cu Recons, Trinity, Constar, Amarad și alții și au decis că își vor construi fabrica la Arad. Protocoalele vor fi semnate până în 6-7 septembrie a. c.

– Concret, ce ar însemna acest lucru?

– Următorul pas ar fi construirea unui alt cartier de locuințe cu toate facilitățile, locuințe predate la cheie, finanțate integral, cu același sistem de ipotecare ce se aplică în lume.

– Când se vor putea începe construcțiile?

– Dacă CLM va fi cooperant, toate aceste acțiuni de cooperare, contracte, amplasamente etc. se pot încheia în acest an, iar construcțiile propriu-zise pot începe în primăvară.

Este deosebit de important că acest grup CASAROM dorește să-și construiască baza fabricii în Arad și de aici, unde va fi cartierul general, va opera în țară în mai multe locuri.

– Ce ne puteți spune despre costurile unor asemenea case?

– E prea devreme să vorbim de prețuri, dar casele vor fi de confort diferit, pentru toate buzunarele. Avansul va fi de 30% și ratele se pot întinde pe o durată de maximum 30 de ani.

În ce ne privește, discutăm problemele de infrastructură care trebuie să aparțină Primăriei, dar pentru care nu avem fonduri. Și aici am găsit soluții pentru finanțarea infrastructrii care, treptat, va intra în administrația Primăriei.

– Ce ne puteți spune de zonă?

– Zonele de construcții pentru ambele proiecte vor fi stabilite în locuri accesibile, bine așezate, nepoluate și într-un cadru ambiental cât mai favorabil.

– O altă problemă importantă pentru eficiența activității dvs. este colaborarea cu funcționarii primăriei și cu consilierii. Cum merge această colaborare?

– Până acum mă declar mulțumit de colaborarea cu consilierii. Există unele obiecții la proiectele de hotărâri, dar pe care nu le pot pune pe seama unor obstrucționări. Dacă sunt rău intenționați și cine este rău intenționat o s-o spun fără nici o reținere. Până acum nu a fost cazul.

În legătură cu funcționarii primăriei, în general sunt mulțumit, dar am trecut și la penalizarea materială a unora dintre ei pentru că lucrează prea încet sau nu lucrează bine. Intenția mea este să-i pun la muncă pe toți, convins că dacă le dai de lucru și nu lucrează sau nu pot, ajung și ei la concluzia că trebuie să plece.

– Ce noutăți mai aveți pentru arădeni?

– Cu toată situația din țară, la noi, în Arad, a început să se schimbe câte ceva. A început lumea să ne caute. Reprezentanții unor agenții din grupuri finanțatoare din Vest vin la Arad. Recent, am primit vizita unui grup german, specializat pe cogenerarea de căldură prin aplicarea unor tehnologii moderne în centrale de căldură și putere. S-au arătat interesați în implementarea unui program pe această linie în colaborare cu CET. Au sisteme optimizate de livrare și dispozitive pentru industrie, utilități municipale și acționari publici. Activitatea lor se întinde din Germania în toată Europa, de peste 20 de ani.

– Ce se mai întâmplă cu Trinity, unde dvs. aveți o relație specială?

– Această firmă de prestigiu va participa alături de noi la unele acțiuni de binefacere pentru oraș. Un prim pas este donarea unor obiective de interes pentru comunitatea arădeană. În același timp, în stil american, sunt foarte pragmatici, și-au propus să se scape de firmele-căpușă de pe lângă **Astra.**

– Procedează ca și cu Apromat?

– Nu, ei sunt dispuși să lase Apromat-ului partea de 49% ce aparține acționarilor și să lucreze singuri. În orice caz, problemele apărute vor să le rezolve pe cale amiabilă.

Continuăm acțiunea de închegare a relațiilor dintre IMM, agenții economici arădeni și parteneri din Vest, care lucrează în colaborare cu UESAID (coordonează banii Guvernului SUA) și ECA, care se ocupă de facilitarea unor programe pentru agenții economici arădeni.

Mai sunt și alte programe, inclusiv în domeniul cultural-spiritual. Dar să nu le epuizăm acum.

– Bine, vă mulțumesc, rămâne să le discutăm în perioada următoare.

DE CE A MURIT ANDREA?

În urmă cu puțină vreme, un mare necaz a lovit familia Toboșaru din Arad: fetița Andrea, de trei ani, unicul lor copil, a decedat, după ce a stat internată în spital aproape trei săptămâni. Șocul părinților a fost și mai mare pentru că, în acest timp, medicii n-au lăsat să se înțeleagă că ceva grav se întâmplă cu fiica lor. Dintr-un copil voios, zglobiu, Andrea a devenit fără chef, somnolentă, ca apoi, internată fiind, să intre în comă și, în cele din urmă să-și găsească sfârșitul din cauza unui stop respirator. Părinții spun că dacă s-ar fi făcut mai mult, Andrea ar fi fost astăzi în viață. Toată povestea, așa cum ne-au relatat-o părinții, o prezentăm în cele ce urmează.

„O FI MÂNCAT VACA MAC ..."

Primele semne de îmbolnăvire au apărut pe la mijlocul lunii iulie. „Fetița a devenit apatică, somnolentă, nu mai avea chef de joacă, dormea tot timpul. Am dus-o la medicul de familie, care ne-a spus că poate o fi mâncat vaca mac, de aceea Andrea e în starea aia", povestește tatăl, Constantin Tobosaru. Câteva zile, Andrea a luat medicamentele prescrise de medicul de familie, însă starea ei nu s-a îmbunătățit.

Părinții au apelat la un alt medic care, după ce a consultat-o, a dat fetiței un alt tratament. Ambilor medici le-a fost specificat faptul că Andrea se plângea de dureri de cap. Temerea părinților, că ar avea meningită, nu s-a dovedit reală. Nu i s-a pus acest diagnostic.

NU MENINGITĂ, CI ENCEFALITĂ

Mai apoi, starea micuței agravându-se, părinții au chemat acasă medicul ce o văzuse pe Andrea cu o zi înainte și i-au cerut să le facă un bilet pentru internare. În aceeași zi fetița a fost internată în secția contagioase-copii a Spitalului Județean. „Am stat vreo două ore până să vină cineva să se ocupe de copil. După lungi așteptări, doctorița de gardă a consultat-o și i s-au făcut niște analize. Ni s-a spus că e suspectă de encefalită", mai spune Constantin Tobosaru.

Pe toată perioada internării, cu Andrea a stat mama ei, Asiza Tobosaru. Aceasta spune: „După două săptămâni, s-a simțit o oarecare îmbunătățire. N-am știut că e vorba de ceva grav, fiindcă tot timpul doamna doctor Oprea (care a avut-o în îngrijire pe Andrea) ne spunea că fetița are o formă ușoară de encefalită, că nu e grav, să nu ne speriem".

Miercuri, 2 august și joi, 3 august, Andrea a ieșit în curtea spitalului și chiar dădea semne că s-ar simți mai bine.

DE LA POSIBILITATEA EXTERNĂRII, LA COMĂ

Externarea micuței, adusă în discuție de dr. Dana Oprea, n-a mai fost posibilă deoarece în seara zilei de joi Andrea nu se comporta prea bine, fiind foarte agitată. Vineri, 4 august, fetița a intrat în comă, dar și-a revenit în aceeași zi. Și tot vineri, tatăl - care până atunci nu avea voie să intre în secție - a primit bilet de voie pentru a intra la „Contagioase". „Eu cerusem doctoriței să-mi dea un bilet ca să pot intra în curtea spitalului și după orele de vizită, să nu mai trebuiască să-i dau bani portarului. Eu, lucrând, veneam doar după-masa să o văd pe Andrea. Iar biletul primit m-a pus pe gânduri, fiindcă știam că acolo vizitatorii nu intră. Am început să mă îngrijorez", povestește Constantin Tobosaru.

Seara, Andrea a început să respire tot mai greu. La un moment dat n-a mai respirat. Soluția găsită de dr. Oprea - care era de gardă în acea noapte - a fost pomparea de aer printr-o mască pusă pe gură. Toată noaptea, pe rând, când doctorița când o asistentă, i-au pompat manual, aer fetiței. Andrea însă nu și-a revenit. „Noi eram disperați. Nu înțelegeam de ce nu poate respira singură. Doamna doctor ne-a spus că boala i-a afectat ceva centru din creier care nu mai comandă respirația. Dar n-ar trebui să fim speriați, că s-au văzut cazuri în care un bolnav și-a revenit după câteva zile, timp în care i s-a pompat aer. Dacă nu trebuia să ne speriem văzându-ne fetița că nu respiră, când era cazul să ne îngrijorăm? Pentru ei nimic nu era motiv de îngrijorare", spune Asiza, mama Andreei.

TRANSFERATĂ LA ATI

Abia luni dimineața, Andrea a fost dusă în secția ATI și conectată la un aparat de respirat. „Și asta că a intervenit patronul meu. Și tot patronul meu, duminică dimineața a luat-o pe brațe pe Andrea și a dus-o la Urgențe, să se facă ceva. A fost intubată și dusă înapoi", spune tatăl fetiței.

Părinții spun că toată ziua de luni nimeni n-a vorbit cu ei, nu le-a explicat ce se întâmplă. „Marți dimineața am întrebat-o pe doctorița Tașcă - cea care a preluat-o pe Andrea - ce se întâmplă. Ea ne-a zis ceva de genul: Speranțe mari nu sunt, dar o șansă mică există", spune mama.

Marți, 9 august, în jurul orei trei după-masa, Andrea Tobosaru a murit. Fetița a fost dusă la morgă, pentru efectuarea autopsiei. Părinții, sfârșiți de durere, au plecat acasă să pregătească cele necesare înmormântării.

DILEMA

Asiza și Constantin Tobosaru cred că dacă fetița lor ar fi fost conectată imediat la aparatul de respirat, și nu după o zi jumătate, acum ar mai trăi. „Nu înțelegem de ce nu s-a cerut ajutor la ATI imediat ce Andrea n-a mai respirat? Fiindcă masca îi era mare, jumătate din aerul pe care-l primea ea prin pomparea manuală nu intra în plămâni. Tot timpul ni s-a spus că nu e grav cu Andrea, că ea ori își revine complet, ori își revine dar cu oarecare sechele. Dar a murit ... Poate dacă ni s-ar fi spus de la început, altfel am fi privit și primit lucrurile", spun, cu durere, părinții.

Părinții ne-au relatat câteva „episoade" din spitalizarea Andreei care, spun ei, n-au făcut deloc bine fetiței. „La un moment dat, a fost suspectă și de TBC, dar nu s-a adeverit. Apoi, sâmbătă noaptea s-a adus în discuție diabetul. I s-a luat sânge, iar rezultatul glicemiei la analiza de laborator a fost 320. Imediat i s-a administrat 3 ml de insulină iar alți 7 ml au fost puși în perfuzie. După ce a văzut că glucometrul arată 98, doctorița a scos imediat perfuzia. Dar cea mai mare dilemă e puncția, care, din câte am înțeles, se face la orice suspect de encefalită. Eu am stat cu Andrea tot timpul și nu știu să-i fi făcut cineva puncție. În plus, au confirmat și asistentele. Dar luni dimineața, când a fost transferată la ATI, în fișa ei a apărut un bilet fără dată sau altceva, pe care scria că rezultatul puncției e neconcludent", spune Asiza Tobosaru.

AUTOPSIA

Miercuri dimineața, părinții au venit s-o ia pe Andrea: Autopsia era făcută, dar n-au avut prilejul să vorbească cu vreun medic legist. Până la prânz, părinții au umblat după tot felul de acte. „Am completat formulare cu întrebări inutile. Pe biletul primit scria cauza decesului: stop respirator. În plus, scria că la autopsie s-a descoperit pe creier o tumoare de 2,5 cm. Ni s-a spus că s-a extras o probă din această tumoare pentru a se stabili dacă a fost sau nu canceroasă. Iar dacă vrem să aflăm rezultatul, să dăm telefon peste 5-6 zile, atât durează analiza. Se pare că la noi trebuie să mori întâi, și abia apoi să afli din ce cauză ai murit", zic părinții.

„Joi am îngropat-o, pentru că n-am mai putut s-o ținem. Cusăturile la autopsie au fost făcute aiurea. Pe pernă, în sicriu, curgeau tot felul de lichide din cap. Totul a fost o bătaie de joc. Nici o cârpă nu e așa prost cusută", adaugă cei doi.

EXPLICAȚII MEDICALE

În legătură cu cazul Andrea Tobosaru, dr. Dana Oprea ne-a spus: „O treime din bolnavii de encefalită se vindecă, o treime rămân cu sechele și o treime decedează. Andreei i s-au făcut patru EEG (electroencefalograme), care n-au pus în evidență nimic. Neexistând modificări electrice, nu a necesitat efectuarea unei rezonanțe magneto-nucleare. Evoluția pacientei era ondulantă, adică îi mergea când bine, când rău. Joi era pe o pantă ascendentă și s-a pus problema externării. Însă după efectuarea unei EEG s-a văzut că rezultatul acesteia nu era concordant cu starea clinică. Asta m-a determinat să țin copilul în continuare sub tratament. Andrea a ajuns să nu mai poată respira deoarece creierul nu mai comanda funcționarea respirației. I-am pompat manual aer pentru că în spital sunt doar două aparate de respirat ce pot fi adaptate și pentru copii, din care, în acel moment, unul era defect, iar celălalt era ocupat. Pentru bolnav nu e nici o diferență între faptul că primește aer cu pompa manuală sau cu aparatul respirator. Celelalte organe îi funcționau normal. Am fost datori să o menținem în viață. În ceea ce privește variațiile de glicemie, erau explicabile în contextul suferinței pe care o avea fetița. Iar insulina i s-a administrat pentru a aduce la limite normale valoarea glicemiei. Din păcate, tumoarea ar fi putut fi un factor care să agraveze prognosticul. Chiar dacă tumoarea s-ar fi depistat la început, la internare, nu s-ar mai fi putut face nimic".

*****

Soții Tobosaru privesc povestea din punctul de vedere al unor părinți îndurerați de moartea copilului lor. Nimic nu-i mai liniștește acum: nici explicații, nici analize. Ei au de gând să se adreseze Colegiului Medicilor, să depună o plângere împotriva dr. Dana Oprea.

Suferința lor, însă, nu o poate șterge nimeni.

GERLINDE KNAP

BTR BANCA TURCO ROMÂNĂ - SUCURSALA ARAD

Arad 2900, Piața A. Iancu nr. 13, România

Dobânzi pentru depozite la termen

Valută	1 lună	3 luni	6 luni	9 luni	12 luni	Suma minimă	
						Persoane juridice	Persoane fizice
ROL	34	35	34	33	33	25.000.000	5.000.000
USD	6,25	6,50	6,75	-	7,10	3.000 USD	500 USD
DEM și EURO	4,0	4,20	4,50	-	4,70	*3.000 USD	*500 USD

Avantaje:

- Dobânzile sunt fixe pe toată perioada depozitului
- Comisioanele pentru deschiderea și retragerea unui depozit la termenul stabilit: 0%

Certificate de Depozit la Purtător cu Parolă

	LEI	USD	DEM
1 lună	34	6,75	4,5
3 luni	35	7,00	4,7
6 luni	34	7,25	5,0
9 luni	33	7,50	5,2
12 luni	33	7,80	5,5

Avantaje:

- Comisioane pentru cumpărare și răscumpărare: 0%
- La răscumpărare înainte de termen se primește 60% din dobândă, în funcție de perioada de deținere
- Valoarea certificatului poate fi aleasă de către dvs.
- Puteți alege termene fixe sau orice alt termen
- Pot fi cumpărate fără a avea cont în bancă

Pentru informații suplimentare, sunați la 214.422; 254.844.

Actele de discriminare vor fi sancționate cu amenzi

Guvernul a instituit, printr-o ordonanță amenzi substanțiale pentru sancționarea actelor de discriminare împotriva unei persoane fizice, a unui grup sau a unei comunități.

Condiționarea participării la o activitate economică a unei persoane de apartenența acesteia la o rasă, naționalitate etc. sau de convingerile acesteia, discriminarea angajaților de către angajatori datorită apartenenței acestora la o rasă, origine etnică, religie, refuzarea asigurării serviciilor publice administrative și juridice, refuzarea acordării unor drepturi sau facilități, alungarea unei persoane dintr-un cartier sau un imobil din cauza apartenenței acesteia la o rasă, etnie, religie, categorie socială sau a convingerilor pe care le are se sancționează cu amendă între 500.000 lei și 10 milioane de lei, dacă discriminarea vizează o persoană fizică.

Conform ordonanței, amenda prevăzută pentru cazurile în care această discriminare vizează un grup de persoane sau o comunitate este cuprinsă între un milion și 20 de milioane de lei.

Sancțiunile se vor aplica și persoanelor juridice.

Subvenții pentru locuințe

Familiile cu un venit mediu lunar de pînă la 1,9 milioane lei pe membru beneficiază de la bugetul de stat, pentru cumpărarea de locuințe, de o subvenție în cuantum de 30% din valoarea acesteia, a stabilit, Guvernul. Subvenția va fi de 20%, pentru un venit mediu lunar cuprins între 1, 901 milioane lei și 2,100 milioane lei; de 10% pentru un venit mediu lunar cuprins în 2,101 milioane lei și 2,300 milioane lei; respectiv de 5%, pentru un venit mediu lunar cuprins în 2,301 milioane lei și 2,500 milioane lei. Legea locuinței 114/1996, acordă tinerilor căsătoriți care, la data contractării locuinței, au, fiecare, vîrsta de pînă la 35 de ani, o serie de facilități la cumpărarea sau construirea unei locuințe. De asemenea, primesc subvenții persoanele calificate din agricultură, învățămînt, sănătate, administrație publică și culte, care își stabilesc domiciliul în mediul rural.

Chișineu -Criș

CAZINOUL BIRTAȘULUI... BIRTA

Multe și neștiute sunt cărările economiei de piață, dar ce se întâmplă la un birt din Chișineu-Criș sfidează orice logică.

Câteva minute petrecute în localul SC BIRTA SRL, la ceas de zi sau de noapte, pot fi edificatoare. De câțiva ani buni, una din încăperile birtului este afectată jocurilor de noroc și pariurilor de tot felul. Or, spune legea, aceste jocuri sunt permise doar în locuri special autorizate, care plătesc impozite. Mai pe românește, cazinouri. Asta a devenit localul domnului Birta din Ch. Criș, strada Gării. Oameni în toată firea, petrec ore și chiar nopți întregi jucând rummy, poker ș.a.m.d. La fiecare joc, se stabilește o mizã- minim câteva zeci de mii. Rummy-ul are suporterii lui- profitori care „ciugulesc" o cafea sau o bere de la câștigători. Împrejurul mesei stau și simpli curioși. Unii jucători își aduc copiii la „cazino", întreținându-i cu dulciuri și răcoritoare.

Cu amatorii care au pierdut case și mașini la masa de joc e altă poveste. Cert e că daravera se desfășoară de mult timp, fără ca vreo instituție să fie curioasă ce se petrece acolo. Cum interesul, o știm bine, poartă fesul, cazinoul improvizat din Ch. Criș va funcționa mult și bine, iar birtașul își va îngroșa punga.

A. BOROȘ

ADEVĂRUL SPORTIV

În Divizia B ♦ **UTA - așa joc, așa rezultat ♦ „Pandurii" dau lovitura pe Cibin ♦ FC Vâlcea, ce a luat pe mere etapa trecută, dă pe... pere acum ♦ CSM-ul lui Costică Ștefănescu, singura echipă cu punctaj maxim ♦ UMT-ul ia trei puncte în Cetatea Unirii ♦ Cu Rubinacci la timonă, Poli zdrobește „Steaua cea mică" ♦ Corvinul se impune în derby-ul județului Hunedoara ♦ Pe Dunăre, Drobeta nu prea iartă * Bihorul câștigă la scor de neprezentare**

Arta neputinței

F. C. UTA - F. C. BAIA MARE 0-0

Sâmbătă, ora 11,00. Stadion UTA, gazon excelent, timp bun pentru fotbal, spectatori 3500. Șuturi spre poartă 10-8, pe poartă 5-5. Cornere 6-1, offside-uri 3-2.

F. C. UTA: Huțan-Buhuș, Porumboiu, Zaha, Panin-Baciu (min. 49-Drida), Todea, Mărginean, Turcan (min. 57-Popescu) - Fabian (min. 78 - Găman), Mariș. Antrenor: Francisc Tisza.

F. C. Baia Mare: Pap-Deac-Ciocan, Bumb, Cremenițchi-Molnar, Ghenți (min. 89-Sabău), Vereș, Marinceanu-Abălașei (min. 72-Țiplea), Pascovici (min. 63-Bar), Negrean. Antrenor: Ioan Tătăran.

Au arbitrat bine: Viorel Anghelinei (Galați) - la centru, Constantin Nica (Ploiești) și Marin Petrache (Călărași) - asistenți.

Cartonașe galbene: Mărginean, Mariș respectiv Ciocan.

Observator F. R. F.: Dan Ionescu din București.

UTA a pierdut primele puncte pe teren propriu. Într-un sezon în care lupta în campionat este mai acerbă ca niciodată atât în partea superioară a clasamentului cât mai ales la subsol, orice pas greșit în propriul fief poate fi decisiv. Deocamdată arădenii au plus în dreptul „adevărului", după victoria de la Deva, însă gustul amar lăsat după evoluția neconvingătoare din meciul de sâmbătă, dă de gândit suporterului „alb-roșu", care simte că ceva nu merge în sânul echipei. Ca să fim sinceri, mai nimic nu a mers în partida contra liderului Diviziei B - seria a II-a, după trei etape, F. C.Baia Mare, care a jucat surprizător de ofensiv și nu a fost departe de a pleca cu toate cele trei puncte de la Arad. Cu excepția câtorva fotbaliști din defensivă, în frunte cu portarul Sebastian Huțan, restul jucătorilor s-au mișcat precum o turmă de oi fără păstor, care-și căuta rostul în „dreptunghiul verde", fără a-l găsi însă până la ultimul fluier al arbitrului. Dar oaia cea mai neagră - în asentimentul tuturor - a fost linia mediană, unde au evoluat Todea, Baciu sau Turcan, jucători ce au cules cele mai multe fluierături din tribune, în urma multiplelor gafe comise în momente-cheie ale jocului.

Din debutul partidei se observă așezarea curajoasă a băimărenilor, 5-3-2, care în fază de atac se transformă într-un 3-4-3 cu Abălașei, apropriindu-se foarte mult de vârfurile Negrean și Pascovici. De cealaltă parte, Tisza joacă „cartea" Turcan, pe banda stângă, în timp ce Buhuș este al patrulea fundaș lângă deja consacrații Porumboiu, Zaha și Panin. De menționat însă, că atât Turcan

Foto: AL. MARIANUȚ

Mariș a încercat mult, dar a reușit puțin, la fel ca și coechipierii săi în meciul împotriva F. C.-ului din Baia Mare

cât și Buhuș și-au schimbat foarte des pozițiile în teren, semn că Feri Tisza nu le-a găsit acestora locul ideal și poate de aceea randamentul lor nu a fost cel scontat.

UTA începe întâlnirea cu piciorul pe accelerație, cunoscând importanța unui gol reușit încă din primele minute, însă se lovesc de o apărare exactă a celor din Baia Mare. Prima oportunitate o are Mariș, în minutul 12, când centrarea lui Baciu vine prea în spate pentru ca lovitura de cap a lui „Căli-gol" să aibă precizie. Peste patru minute, una din cele mai clare ocazii de gol pentru UTA o are Fabian. Todea recuperează un balon în jumătatea adversă, combină cu Mariș, acesta trimite prea tare pentru Fabian, care din unghi mort încearcă o „scăriță" peste Pap-Deac, ieșit foarte bine în întâmpinare. Oaspeții încep să-și arate colții, mai întâi prin Vereș, șut bun de la 25 de metri, reținut în doi timpi de Huțan, iar în minutul 19 mare, ocazie, mare. Marinceanu îl pierde pe drum pe Buhuș, centrează ca la carte pentru Negrean, a cărui reluare din 6 metri este reținută cu dificultate de Huțan. Scăpați ca prin urechile acului, arădenii își iau măsuri suplimentare în apărare și deși leagă bine la mijlocul terenului, oaspeții nu se vor mai prezenta periculos în fața porții lui Huțan. „Bătrâna Doamnă" mai are o zvâcnire în primul mitan, când Fabian centrează pentru Mariș, acesta retrimite cu capul pentru Turcan, însă Bumb anticipează faza și... 0-0 scor la pauză.

Partea a doua a jocului debutează cu o nouă mare ocazie în contul maramureșenilor. Marinceanu câștigă un duel cu Baciu în careul arădean, centrează perfect pentru Abălașei la colțul lung, Huțan e depășit, dar nu e gol pentru că lovitura de cap a băimăreanului se duce paralel cu poarta UTA-ei. A fost picătura care a umplut paharul, Tisza își dă seama, în sfârșit, că Baciu e total depășit de evenimente și îl aruncă în luptă pe tânărul Drida și la puțin timp și pe Popescu în locul lui Turcan. La doar două minute de la intrarea sa pe teren, Popescu trimite un șut prin surprindere de la 25 de metri, Pap-Deac întrebuințându-se serios pentru a respinge mingea care se ducea sub bară. Apoi liniște. Au urmat 20 de minute de neputință totală din partea ambelor tabere, dar parcă jucătorii UTA-ei au făcut din aceasta o artă. Ei ne-au predat o lecție de cum nu se joacă fotbal, cu pase aiurea, acțiuni personale lipsite de vlagă, mingi înalte în careul oaspeților, pradă ușoară pentru puternicii fundași adverși sau mai bine zis au ales întotdeauna cea mai proastă soluție din câte existau. Tot fotbaliștii din Baia Mare sunt cei care mai înviorează puțin finalul de partidă, când Bar (min. 80) și Negrean (min. 83) au golul în vârful bocancului, dar de fiecare dată Huțan este la post, salvând rezultatul. Și totuși, în minutele de prelungire Popescu ar fi putut aduce tribunele în aer dacă nu șuta slab din marginea careului mic în portarul Pap-Deac, după o fază de biliard în careul oaspeților. Așa însă, nimic la nimic, iar noi ne dorim a uita cât mai repede acest meci în care UTA nu a convins deloc în fața unei echipe solide, bine așezate în teren și cu mai multe idei în joc. O posibilă reabilitare săptămâna viitoare, la Turnu Severin, unde „Bătrâna Doamnă" va da piept cu Drobeta.

CĂLIN MNERIE

Rezultatele etapei a IV-a

Inter Sibiu - Pandurii Tg. Jiu 1-2; **FC UTA - FC Baia Mare 0-0**; FCM Rm. Vâlcea - Extensiv Craiova 0-0; UFC Craiova - CSM Reșița 1-2; Apullum Alba Iulia - UM Timișoara 1-2; Poli Timișoara - ASA Tg. Mureș 4-0; Jiul Petroșani - Corvinul Hunedoara 0-1; FC Drobeta Turnu Severin - Olimpia Satu Mare 2-0; FC Bihor Oradea - Cetate Deva 3-0.

CLASAMENT

1. CSM Reșița	4	4	0	0	6-1	12	(+6)
2. Baia Mare	4	3	1	0	7-0	10	(+4)
3. UMT	4	3	1	0	8-3	10	(+4)
4. Olimpia	4	3	0	1	6-2	9	(+3)
5. FC UTA	**4**	**2**	**1**	**1**	**4-3**	**7**	**(+1)**
6. Pandurii	4	2	1	1	5-5	7	(+1)
7. Drobeta	4	2	1	1	5-5	7	(+1)
8. Poli Timișoara	4	2	0	2	6-3	6	(0)
9. FC Bihor	4	2	0	2	4-3	6	(0)
10. Corvinul	4	2	0	2	3-3	6	(0)
11. Extensiv	4	1	1	2	3-3	4	(-2)
12. ASA Tg. Mureș	4	1	1	2	5-7	4	(-2)
13. Inter Sibiu	4	1	0	3	3-5	3	(-3)
14. Apullum	4	1	0	3	4-8	3	(-3)
15. UFC Craiova	4	1	0	3	3-8	3	(-3)
16. Jiul Petroșani	4	0	2	2	3-5	2	(-4)
17. FCM Vâlcea	4	0	2	2	1-4	2	(-4)
18. Cetate Deva	4	0	1	3	3-11	1	(-5)

Etapa viitoare (sâmbătă, 9 septembrie): ASA Tg. Mureș - UFC Craiova; Corvinul Hunedoara - Poli Timișoara; Cetate Deva - Jiul Petroșani; Pandurii Tg. Jiu - FC Baia Mare; Extensiv Craiova - Inter Sibiu; UM Timișoara - FCM Rm. Vâlcea; CSM Reșița - Apullum Alba Iulia; **FC Drobeta Turnu Severin - FC UTA**; Olimpia Satu Mare - FC Bihor.

F. C. UTA - ROMÂNIA 1982 3-8 (1-4)

Sâmbătă, după jocul de Divizia B împotriva lui F. C. Baia Mare, o combinată de jucători ai primei echipe a UTA-ei și juniori ai aceluiași club au întâlnit echipa lotului reprezentativ de juniori născuți în 1982. Începutul jocului a aparținut arădenilor care, în minutul 9 au reușit deschiderea scorului prin Ianu, la o fază creată de Alin Drăgan. A fost un simplu „foc de paie" deoarece componenții lotului antrenat de Dumitru Manea și-au impus jocul și la pauză s-a consemnat rezultatul de 1-4. Pentru lotul reprezentativ au marcat Vintilă, Modoran și Zicu (de două ori). După pauză, în minutul 50, Potoreț „doarme" în poartă și Paica îl sancționează, 1-5. Arădenii reduc din diferență, 3-5 în minutul 57 prin golurile lui Rus (53) și Ianu (57). Apoi, pe teren a mai rămas o singură echipă, cea a României 1982, care având în componență două „briliante", Stana și Zicu, mai înscriu de trei ori (Stana 2, Zicu 1). Jucătorii arădeni se vede clar că acuză lipsa jocurilor.

Au evoluat următoarele formații: UTA (antrenor Francisc Tisza): Stoicescu-Mogoșanu, Găman, Bier, Rus-Drida, A. Drăgan, Fritea, Anca-A. Popescu, Ianu. **După pauză au mai intrat**: Potoreț-Ardelean, Damian, Ciortan, Matei, Boroș, Melnic. **România 1982 (antrenor Dumitru Manea)**: Vlas-Bandi (Pereny), Rada, Secăreanu, Paica-Modoran, Stana, Țuturaș, Vintilă-Apostu (Papazicu), Zicu.

LUCIAN DĂNILĂ

Minutul 91

Francisc Tisza (antrenor principal, UTA): „De la bun început am spus că meciurile turului vor fi foarte grele. Mi-am dat seama de ceea ce am moștenit. Jucătorii au potențialul fizic mult diminuat. Fără mișcare nu se poate evolua combinativ. A intervenit oboseala, au lipsit soluțiile. Oricum, ne vom bate în fiecare meci, pentru orice punct. Dorință există. Putința este alt lucru... Unii fotbaliști au fost la lotul național, alții (Buhuș, Fabian, Turcan) nu au participat la pregătiri, câțiva au fost accidentați. E dificil astfel. La Satu Mare și la Deva am avut ghinion. Azi am cam avut noroc. Băimărenii formează o echipă robustă, de valoare. De la noi i-aș evidenția doar pe Zaha și Porumboiu. Suntem încă deficitari, problemele sunt mari."

Ioan Tătăran (antrenor principal, FC Baia Mare): „Am scăpat astăzi trei puncte. Puteam să câștigăm, dacă ne valorificam ocaziile. Per ansamblu a fost un joc echilibrat iar rezultatul este echitabil. UTA este o echipă tânără, ambițioasă. Se vede totuși că i-au plecat valorile. Sunt mulțumit de rezultat și de jocul apărării. Obiectivul nostru rămâne menținerea în Divizia B. Nu tragem la promovare!"

ADRIAN HÂRȚĂU

Vocea tribunei

Aurel Lucea (47 de ani): „De mult nu am văzut-o pe UTA evoluând atât de slab. Deși în majoritatea timpului am avut cinci jucători la mijlocul terenului, aceștia nu au reușit nici un moment să imprime jocului un ritm, atacanții primind rareori baloane utilizabile. Trebuie să recunoaștem că în momentul de față ne lipsesc 2-3 jucători în linia mediană, fără de care această echipă nu are nici un viitor. O echipă fără mijloc este moartă."

Sorin Dumitrică (40 ani): „Ce să mai spun după așa un meci? Am jucat modest, fără orizont. Sunt câțiva jucători care nu au ce căuta în Divizia B și care încearcă să suplinească lipsa unui bagaj tehnic corespunzător prin angajament. Am văzut astăzi că nu se poate acest lucru. Trebuie umblat rapid la împrospătarea lotului cu câțiva fotbaliști care să facă față rigorilor acestui eșalon. Altă soluție deocamdată nu văd."

Sergiu Ungureanu (25 de ani): „Nu știu de ce Francisc Tisza insistă mereu pe niște jucători care meci de meci demonstrează că nu-și merită locul printre titulari. Todea, Baciu sau Fabian au jucat sub orice critică astăzi, mai bine îi înlocuia cu jucători tineri, dornici de afirmare. Prin jocul prestat astăzi, UTA a câștigat un punct și nu a pierdut două, pentru că oaspeții au avut ocazii mai clare de a înscrie. Trebuie ținut cont și de valoarea adversarului, care, cel puțin astăzi (n. a. sâmbătă), ne-a fost superior la toate capitolele. Campionatul e încă doar la început și se pot schimba multe, să sperăm în bine pentru Bătrâna Doamnă."

Claudiu Mărcuț (35 de ani): „Ca vechi suporter al UTA-ei, pot să spun că după acest meci sunt puțin nemulțumit, mă așteptam la mai mult din partea băieților. Am întâlnit o echipă solidă, bine așezată în teren și care va avea un cuvânt greu de spus în lupta pentru promovare. Cu puțină ambiție se putea mai mult, așa însă consider că a fost un rezultat echitabil. Din păcate, după un început de meci destul de bun, în repriza secundă UTA nu a mai jucat nimic, comițând foarte multe greșeli elementare. Personal, cred că mai există o problemă și anume antrenamentele dure din cursul săptămânii, care epuizează jucătorii și aceștia nu pot da totul din ei într-un meci de campionat. Dar să nu uităm că nea' Feri ne-a dus o dată la baraj, deci trebuie să avem încredere în munca sa. Important e ca și jucătorii să înțeleagă acest lucru, altfel..."

CĂLIN MNERIE

FOTBAL – DIVIZIA C

Au învins cei mai buni

A. C. U. ASTRA TRINITY ARAD - F. C. TELECOM ARAD 2-4 (1-0)

Stadion Astra. Timp ideal pentru fotbal. Teren bun. Spectatori: 3000. Șuturi la poartă: 5-24. Șuturi pe poartă: 3-12. Cornere: 1-9. Au marcat: Toderaș min. 18 și Hada min. 80, respectiv Volocaru min. 60 și min. 74 și Petruț min. 78 și min. 90.

*Formații - **A. C. U. Astra Trinity:** Irimia-Oprean, Crăciunescu, Varga, Chirilă (min. 87- Bogojel), Plisca (min. 48 - Pavel). C. Vizitiu (min. 64 - Bâgu), Schmidt, Hada, Toderaș, Folea. Antrenor: Marcel Coraș.*

***F. C. Telecom Arad:** Vlădoi-Toma, Grad, Barna, Sabou, Szillyer (min. 63 - Szell), Volocaru (min. 77 - Corinda), Rus (min. 50 - Oprescu), Militaru, N. Mitu, Petruț. Antrenor: Gigi Borugă.*

A arbitrat excelent: Gheorghe Farcaș (Tg. Mureș) - centru, ajutat bine de asistenții Lucian Glogoviceanu (Reșița) și Nicolae Popescu (Bistrița). Observator FRF: Mircea Sârbu (Deva).

Cartonașe galbene: Varga, Schmidt, Toderaș, respectiv N. Mitu, Grad, Volocaru.

Cartonaș roșu: Folea (Astra) - min. 31.

Jucătorul meciului: Toma (F. C. Telecom).

Multe orgolii și patimi s-au strâns înaintea primului derby arădean al divizionarelor „C" din acest sezon. Se întâlneau două echipe neînvinse în primele două runde: **Astra**, cu intenții declarate de atacare a promovării și **F. C. Telecom**, cu un lot de jucători experimentat și valoros.

Peste 3000 de spectatori, ca-n vremurile bune ale „Vagonului" lui Borugă, au ținut să asiste la acest meci și nu au avut ce regreta. Goluri multe, faze spectaculoase, arbitraj aproape impecabil, ce mai, un adevărat regal fotbalistic, la capătul căruia echipa mai bună, mai pragmatică a învins.

„Telefoniștii" arădeni încep mai bine și puteau deschide scorul chiar în min. 4, dacă Rus era mai atent la degajarea defectuoasă a portarului Irimia. Tot oaspeții sunt mai periculoși în atac, dar Rus (min. 11) și Volocaru (min. 16) nu-l pot învinge din poziții extrem de favorabile pe portarul Irimia.

Prima fază mai periculoasă a gazdelor aduce golul. **Min. 18, cursă pe dreapta Hada, care trece de trei fundași, centrare în fața porții, unde Toderaș pune latul pentru 1-0.**

Momentul psihologic al partidei se consumă în min. 31. Corner N. Mitu, ieșire inoportună Irimia, cap Grad, mingea se îndreaptă spre gol, dar Folea scoate cu mâna de pe linia porții. Cartonaș roșu și penalty pentru Telecom. Execută Grad, dar Irimia se transformă în „înger"din „demon" și respinge în față, de unde Rus reia cu capul din plonjon pe lângă poarta goală, spre disperarea lui Borugă.

Pauza s-a dovedit un sfetnic bun pentru oaspeți, care având avantajul omului în plus, au făcut legea pe teren în repriza secundă. Inevitabilul s-a produs în min. 60, după două ratări „semnate" Volocaru și Toma. **Atunci, N. Mitu îl angajează în adâncime pe Volocaru, care nu mai greșește ținta și 1-1.** Spectacolul crește în calitate. Petruț este faultat în careu (min. 62), dar nu se acordă nimic, iar pe contraatac, Toderaș șutează în plasă lateral. **Telecomul domină și înscrie în min. 74, prin același Volocaru, servit bine de Grad și 1-2.** Două minute mai târziu, Irimia scoate senzațional șutul lui Toma. **În min. 78, Oprean dă pas înapoi la Irimia, acesta se complică și i-o oferă „cadou" lui Petruț pentru... 1-3.** Ce gafă...

Partida nu e jucată, deoarece **Hada prinde un șut fenomenal de la 30 m și va fi 2-3 (min. 80).** Gazdele, chiar și cu un om în minus încearcă egalarea, dar se descoperă în defensivă, **lucru de care profită Petruț în ultimele secunde ale jocului, stabilind scorul final, 2-4.**

Bucurie enormă în tabăra „telefonistă", echipa lui Gigi Borugă preluând șefia seriei a VIII-a a Diviziei C, în timp ce, A. C. U. Astra Trinity nu are o altă soluție decât să o ia de la început.

FOTO: V. MUSCA

ALIN, DE PATRU ORI

Golurile „telefoniștilor" arădeni în partida cu Astra, au fost opera a doi jucători, ambii cu prenumele Alin. Este vorba de Alin Volocaru și Alin Petru, care au reușit câte o „dublă". Cei doi au contribuit la îmbunătățirea golaverajului Telecomului, care are deja o medie de patru goluri/meci. Asta, da, productivitate. La mai mare...

FOTO: V. MUSCA

LĂPUȘUL TG. LĂPUȘ - WEST PETROM ARAD 1-1 (1-0)

De trei etape, echipa „petroliștilor" arădeni se încăpățânează să nu piardă. E drept, nici nu câștigă. Ieri, la Târgu Lăpuș, formația pregătită de Ionuț Popa a reușit al treilea rezultat de egalitate consecutiv din actualul sezon.

„Gazdele au deschis scorul în min. 33, dintr-un penalty discutabil, după ce, în prealabil Ștefăligă și Sârbuț au trecut pe lângă gol. După pauză, noi am jucat tot pe contraatac, până la justa eliminare a lui Radu George din min. 65, pentru două cartonașe galbene. Atunci m-am gândit că trebuie să risc totul pe cartea atacului și am reușit egalarea în min. 78, prin Sârbuț care a plasat cu capul mingea centrată de Ștefăligă" - ne-a declarat Ionuț Popa.

Au existat și două faze controversate: un henț al portarului în afara careului și un altul al unui fundaș în suprafața de pedeapsă a gazdelor, rămase nesancționate de „centralul" Daniel Melinte din Suceava, care s-a achitat în general bine de misiunea avută.

Formația „petrolistă" în acest joc: Grozav-Ardelean, Radu George, Toduța-Sârbuț, Boloș, Varga, Madoș, Munteanu-Ștefăligă, Nini. **Au mai evoluat**: Maghici, Ghiura și Sighete.

PROBLEME CU AUTOCARUL PECICANILOR

Delegația echipei West Petrom a plecat cu un autocar cam obosit spre Târgu Lăpuș, sâmbătă după-amiază. La Salonta nu a căzut motorul autocarului, cum era de așteptat, ci parbrizul s-a făcut țăndări. Au urmat cinci ore petrecute în preajma vehiculului, până la venirea unui alt parbriz de la Arad. Plecați din Salonta după ora 22,00, „petroliștii" au ajuns la Baia Mare aproape de ora două noaptea, unde au și înnoptat.

Chiar dacă nu erau prea hodiniți, jucătorii pregătiți de Ionuț Popa au evoluat bine la Tg. Lăpuș și s-au întors cu un punct prețios și 0 „la adevăr".

Pagină realizată de
DANIEL SCRIDON

DECLARAȚII DUPĂ MECI

Marcel Coraș (antrenor A. C. U. Astra Trinity): „Felicit echipa adversă pentru realismul de care a dat dovadă în repriza secundă. Consider că jocul s-a rupt la eliminarea lui Folea. Apărarea a gafat nepermis la golurile doi, trei și patru ale Telecomului, iar portarul Irimia a avut și el o mare parte de vină. Acesta din urmă va sta pe tușă în următoarele etape. Arbitrajul nu vreau să-l comentez, însă pot afirma cu certitudine că, 11 contra 11, rezultatul era altul. V-o garantez. Noi nu facem o tragedie din această înfrângere, obiectivul rămâne același și, probabil, în retur ne vom lua punctele înapoi."

Gigi Borugă (antrenor F. C. Telecom Arad): „A fost un joc spectaculos, în care s-au întâlnit două echipe arădene care și-au apărat corect șansele. Am avut în față un adversar destul de bun și nu știu care ar fi fost rezultatul final, dacă nu punea ăla mâna (n. a.: Folea) pe minge în careu. Chiar și după ce am ratat penalty-ul am fost sigur că vom câștiga. Noi nu atacăm promovarea, vrem doar să jucăm un fotbal spectaculos. Nu ne putem pune cu baza sportivă a Astrei, care e de Divizia B, pe când, la noi, în Micălaca, încap 500 de spectatori. Arbitrajul a fost unul de Divizia A, ce mai..."

FOTO: V. MUSCA

Antrenorii Gigi Borugă și Marcel Coraș nu se pot plânge de arbitrajul divizionarului A, Gh. Farcaș

LA UN PAS DE BĂTAIE

După ultimul fluier al arbitrului Farcaș tristețe mare în tabăra Astrei și mare bucurie printre „telefoniști". Aceștia din urmă au intrat în vestiar și au început să cânte și să scandeze: **„Astra, spune tu, cine este liderul!"**

Unii fotbaliști ai gazdelor nu au rezistat și au trecut la injurii. Cel mai „rău" s-a dovedit a fi căpitanul Dorel Toderaș, care a intrat în vestiarul oaspeților, pentru a-i cere cuiva socoteală. Spiritele au fost calmate greu de oficialii celor două echipe, care au evitat bătaia, ce părea inevitabilă, mai ales că, cel mai înjurat jucător de către spectatori - N. Mitu, o ținea pe-a lui: **„Când ați bătut la noi acasă ați cântat o oră, acum noi nu avem voie același lucru."**

Totuși, jucătorii Telecomului au plecat repede, sărbătorind victoria la stadionul din Micălaca.

MATEMATICA LUI BORUGĂ

Întrebat la conferința de presă de după meci de un coleg de breaslă pe ce primă de joc au evoluat „telefoniștii" arădeni, antrenorul Gigi Borugă a spus: **„Până în etapa a V-a jucăm pe un milion de lei la victorie."**

Pentru că nu a înțeles exact răspunsul lui Borugă, ziaristul a insistat și s-a ales cu o lecție de matematică ținută de tehnicianul Telecomului.

„Până într-a opta am fost bun la matematică, după aia m-am prostit. Dar, până atunci am învățat și încă mai țin minte că unu ori cinci fac întotdeauna cinci. Deci, un milion de lei la victorie, ori cinci succese sunt cinci milioane, nu-i așa?" - a încheiat lecția Borugă.

REZULTATELE ETAPEI A III-A

Crișul Aleșd-Progresul Șomcuta Mare 2-0; **A. C. U. Astra Trinity Arad-F. C. Telecom Arad 2-4**; Oașul Negrești Oaș-„U" Cluj-Napoca 2-0; Minerul Ocna Dej-Someșul Satu Mare 1-0; Șoimii Satu Mare-Unirea Dej 1-1; Chimia Zalău-Minerul Sărmășag 1-2; **Lăpușul Tg. Lăpuș-West Petrom Arad 1-1**; Oțelul Știei-Phoenix Baia Mare 1-0.

Etapa viitoare (duminică 10 septembrie)

Telecom Arad-Crișul Aleșd; „U" Cluj Napoca-A. C. U. Astra Trinity Arad; Someșul Satu Mare-Oașul Negrești Oaș; Unirea Dej-Minerul Ocna Dej; Minerul Sărmășag-Șoimii Satu Mare; **West Petrom Arad-Chimia Zalău**; Phoenix Baia Mare-Lăpușul Tg. Lăpuș; Progresul Șomcuta Mare-Oțelul Știei.

Clasament

1. F. C. Telecom	**3**	**3**	**0**	**0**	**12-3**	**9 (+6)**
2. Oțelul Știei	3	2	1	0	5-2	7 (+1)
3. „U" Cluj	3	2	0	1	8-3	6 (+3)
4. A. C. U. Astra	**3**	**2**	**0**	**1**	**10-6**	**6 (0)**
5. Someșul S.M.	3	2	0	1	2-1	6 (+3)
6. Oașul Negrești	3	2	0	1	6-8	6 (0)
7. M. Sărmășag	3	1	1	1	5-6	4 (+1)
8. Tg. Lăpuș	3	0	3	0	3-3	3 (-3)
9. West Petrom	**3**	**0**	**3**	**0**	**1-1**	**3 (0)**
10. Crișul Aleșd	3	1	0	2	4-5	3 (-3)
11. Chimia Zalău	3	1	0	2	2-3	3 (-3)
12. Ocna Dej	3	1	0	2	2-5	3 (-3)
13. Șomcuta Mare	3	1	0	2	6-12	3 (0)
14. Unirea Dej	3	0	2	1	2-3	2 (-1)
15. Phoenix B.M.	3	0	1	2	4-6	1 (-2)
16. Șoimii S. Mare	3	0	1	2	1-6	1 (-5)

În Divizia D-Rowo

13 „BOABE" ACRE PENTRU VINUL DE PĂULIȘ

GLORIA ARAD-PĂULIȘANA PĂULIȘ 13-1 (6-0)

Sâmbătă dimineața am asistat la un meci, între Gloria și Păulișana, în care gazdele s-au aflat la cârma jocului de la început până la sfârșit.

Chiar în primul minut se deschide scorul, când la o centrare a lui Bârlă, Oros îl învinge pe portarul Duc. În minutul 19, același Oros majorează scorul la 2-0, după o acțiune luată pe cont propriu. Nu trec bine 3 minute și Giulău cu un șut senzațional de la 18 m, demn de orice generic T.V., face ca scorul să fie 3-0. În minutul 30, Maier marchează după un corner executat de Bârlă, 4-0. Două minute mai târziu Sârb înscrie superb cu capul, la o centrare a lui Giulău și 5-0. Cu patru minute înainte de finalul primei reprize, Bârlă șutează sec de la 30 m și 6-0 pentru gazde.

În repriza secundă se înscriu din nou goluri. Primul este Bârlă în minutul 51, care scapă singur și îl „execută" pe portarul Duc, 7-0.

În minutul 64, oaspeții reușesc să înscrie golul de onoare prin Sârb, cu un lob frumos de la 16 m, 7-1. Acesta a fost primul șut al celor din Păuliș pe poartă. Și ultimul.

Butunoi mărește scorul la 8-1 în minutul 66, pentru ca patru minute mai târziu Oros să înscrie elegant după o cursă de unul singur, 9-1. Fără probleme înscriu Bota și Bârlă în minutele 74 și 80, 11-1. În minutul 82, Știrb înscrie un gol frumos, printr-o execuție identică cu cea din care au marcat oaspeții - lob peste portar. Ultimul gol a fost înscris de Bota cu șase minute înainte de sfârșitul partidei, din offside, nesemnalizat însă de asistentul Roșu și scor final 13-1 pentru Gloria. Atât despre un meci în care gazdele au făcut legea pe teren. Cât despre oaspeți, doar atât: prin ceea ce au arătat sâmbătă vor avea o viață foarte grea în acest campionat.

Formații: Gloria: Malec-Pop, Maier, Butunoi, Sârb, Crașovschi, Bârlă, Iftimie, Băd, Oros, Giulău. **Au mai jucat:** Bota, Știrb, Ungur, Fâșie. **Antrenor**: Gh. Cameniță. **Păulișana**: Duc-Păcurar, Luchian, Krafciuc, Ardelean, Blaj, Gherga, Mircu, Ceh, Bulzan, Sârb. **Au mai jucat**: Argintaru, Zimcescu, Heuberger, Popa. **Antrenor**: Tănase Trofin.

A arbitrat: Bujor Dănilă, ajutat de asistenții Leontin Buda și Eugen Roșu.

Observator AJF: Dorin Vătran.

La juniori: 8-2.

ADELA CIOLOCOI

După victoria de la Lipova, antrenorul Gloriei Arad, Gigi Cameniță, și-a felicitat elevii. Ce le-o fi spus, oare, după „lichidarea" Păulișului?

ȘOIMII PÂNCOTA - CPL ARAD 1-1 (0-0)

„Nu știu să fi fost vreodată echipa din Pâncota la minus «la adevăr», dar... ne redresăm noi până la urmă" - spunea antrenorul „șoimilor", Ioan Bacoș, înaintea jocului cu „lemnarii" arădeni, care nu prea au multe în comun cu fabrica de mobilă. Acum, „scheletul" echipei CPL este format din jucătorii de la Tedy-Trans, care joacă efectiv din plăcere.

Gazdele nu au reușit să se impună nici de această dată, datorită ratărilor din prima repriză (min. 10 - șut Ionescu peste; min. 32 - Blăniță întârzie șutul și este blocat; min. 38 - Ionescu preferă șutul din unghi, în locul unei centrări în „gura porții"), a lipsei de experiență a unor fotbaliști și a lotului restrâns numeric și valoric.

De partea cealaltă, echipa condusă de Adi Lucaci are, poate, cea mai bună formație, dacă ținem cont de individualități. Cu puțină pregătire în plus, CPL-ul se poate bate chiar la promovare.

Repriza secundă a fost mult mai spectaculoasă ca prima. **În min. 50 - Gherman scapă singur pe un „culoar" din defensiva oaspeților și cu un șut plasat îl învinge pe Dronca și 1-0.** Impulsionați de Cuedan și Dănciulescu, oaspeții forțează mai mult pe cartea atacului, dar noile achiziții ale pâncotanilor (portarul Sabou și fundașul Iftimie) salvează gazdele de la primirea unor goluri. **Totuși, în min. 70 se va restabili egalitatea. Moțiu îi „ia fața" lui Iftimie, care faultează prin imprudență și se acordă penalty. Cean nu poate rata și este 1-1.**

În final, tot CPL-ul e mai aproape de gol, dar partida se încheie cu un just rezultat de egalitate.

Formații - Șoimii Pâncota: Sabou - Ștefănuț, Pistrui, Iftimie, Danci, Pința, Andea, Ionescu, Blăniță, Diaconu, Gherman. **A mai jucat**: Pașca. **Antrenor**: Ioan Bacoș. **CPL Arad**: Dronca - Drida, Șule, Pap, Berar, Cean, Gabor, Ichim, Dănciulescu, Cuedan, Moțiu. **Au mai jucat**: Grepan, Martincsek și Muscan. **Antrenor**: Adrian Lucaci.

A arbitrat cu greșeli: Codrin Ciocan - centru; ajutat de Mihai Jivan (foarte bine) și Ernest Pager (foarte multe greșeli de semnalizare) - asistenți. **Observator AJF Arad**: Cornel Tiulea.

La juniori: 2-2.

DANIEL SCRIDON

TRICOTAJE INEU-ȘOIMII LIPOVA 4-0 (0-0)

Ineu, ora 11,00, teren moale, vreme închisă, spectatori 400. **Au marcat**: Moț - min. 60 (penalty), Besserman - min. 66, Mitiți - min. 70 și Goldiș - min. 87.

Tricotaje: Mureșan-S. Herman, Rusu, Molnar, Cristea, Kocsis-Georgiu, Abrudean, S. Matei-Besserman, Pantea. **Au mai jucat:** Jurcă, Mitiți, Moț, Goldiș. **Antrenor**: Viorel Erdei.

Lipova: Leric-Pop, Bordea, Deffert, Stei-Czank, Leucean, Lăcătuș, Nicoară-Anghel, Jicărean. **Au mai jucat**: Anoca, Constantinescu, Matei, Michelboch. **Antrenor**: Mircea Dumitru. **Au arbitrat bine**: M.Vida-D.Herțeg-G. Hărduț.

Observator A. J. F.: Dănuț Cios

La juniori: 15-0

În prima repriză, deși ineuanii au dominat categoric jocul, cea mai mare ocazie a aparținut oaspeților prin Anghel, care scapă singur spre poartă, dar nu găsește soluția cea mai bună pentru a-l învinge pe Mureșan. După pauză, gazdele ies mai hotărâte de la vestiare, practicând un joc în viteză, iar ocaziile nu întârzie să apară. În minutul 60, Anoca îl agață pe Mitiți în careu, iar Moț transformă cu siguranță penalty-ul acordat de „centralul" Vida. În următoarele 10 minute se scrie istoria meciului, când Besserman și apoi Mitiți înscriu și ei spectaculos în poarta nefericitului Anoca. În căutarea golului de onoare, „șoimul" Lăcătuș îl întrebuințează serios pe Mureșan cu un șut de la 25 de metri. Cei care vor marca sunt tot „textiliștii" prin nou-intratul Goldiș, care prinde un șut de zile mari în vinclul porții lipovane, închizând tabela la 4-0.

MARIUS NICOLAE

TRICOUL ROȘU ARAD - COMERA ARAD 1-1 (1-1)

Pe arena „Blănarul" din Colonia Aradul Nou, Tricoul Roșu a primit vizita Comerei. Spectacolul fotbalistic a fost umbrit de starea deplorabilă a terenului. La prima fază de poartă purtată de echipa oaspete, în minutul 8, Olariu trimite o minge în fața porții lui Szabo, acesta ezită să intervină și Sandu profită deschizând scorul, 0-1. În minutul 13, mingea refuză să intre în poarta lui Fador, de data aceasta la o serie de 3 șuturi expediate de jucătorii de la Tricoul. Patru minute mai târziu, Unc este împins clar în careu, dar centralul Paul Zau refuză penalty-ul. În minutul 28, asistentul Nicolae Iacob semnalizează offside, jucătorii gazdă se opresc, dar același Paul Zau nu fluieră și Olariu ratează singur cu Szabo. În minutul 41 se produce egalarea, Stein îl oprește neregulamentar în careu pe Donca și Man transformă penalty-ul, 1-1. În minutul 45, Fador respinge miraculos volé-ul lui Neaga.

Partea a doua începe furtunos cu câte o bară de fiecare parte, Man (48) respectiv Sandu (50). Fazele de poartă încep să „dispară" încet-încet și mai trebuie consemnat faptul că Man a fost eliminat în minutul 79 în urma a două cartonașe galbene (hent și ținere a adversarului). În minutul 85, Răduț are victoria la picior, dar portarul Comerei, Fador s-a opus din nou, fiind de departe „omul meciului".

Brigada de arbitri compusă din Paul Zau la centru, asistat de Claudiu Tripa și Nicolae Iacob a condus următoarele formații:

Tricoul Roșu (antrenor Octavian Nadiu): Szabo-Țițca (min. 27 Vasiu), Weirer, Donca-Revnic, Joldea, Neaga (min. 74 Răduț), Unc (min. 86 Șiel), Katona-Man (eliminat min. 79), Topor.

Comera (antrenor Viorel Purcel): Fador-Ujvari, Bangău, Fekete, Popa-Pocei, Ursoi (min. 27 Stein, min. 87 Ghimbir), Săndulescu, Balaj-Olariu, Sandu.

Observator A. J. F.: Valeriu Havași

LUCIAN DĂNILĂ

VICTORIA NĂDLAC - U ARAD 3-0 (F. J.)

Echipa arădeană nu s-a prezentat la acest joc, cauza fiind diferendul dintre conducerea Facultății de sport a Universității „Vasile Goldiș" și italianul Pasini, unul dintre sponsorii Școlii Sportive „Gloria" Arad. Până la remedierea conflictului, fotbalul are doar de pierdut.

D. T. MIRCEA

REZULTATELE ETAPEI A IV-A

Gloria Arad-Păulișana Păuliș 13-1 (!); Șoimii Pâncota-CPL Arad 1-1; Tricoul Roșu Arad-Comera Arad 1-1; Tricotaje Ineu-Șoimii Lipova 4-0; Frontiera Curtici-A. S. Romvest Arad 2-1; Șiriana Șiria-Crișana Sebiș 3-2; Victoria Nădlac-Universitatea Arad 3-0 (f. j.); Jocul: Crișul Chișineu Criș-A. S. Jandarmeria Vladimirescu a fost amânat.

Clasament

1. Tricotaje Ineu	4	3	1	0	10-1	10	(+4)
2. Frontiera Curtici	4	3	1	0	11-4	10	(+4)
3. Gloria Arad	4	3	0	1	21-5	9	(+3)
4. CPL Arad	4	2	2	0	6-2	8	(+2)
5. Vladimirescu	3	2	1	0	8-2	7	(+1)
6. Comera Arad	4	2	1	1	10-5	7	(+1)
7. Șiriana Șiria	4	2	1	1	8-7	7	(+1)
8. A. S. Romvest	4	2	0	2	5-2	6	(0)
9. Șoimii Pâncota	4	1	2	1	5-9	5	(-4)
10. Tricoul Roșu	4	1	1	2	2-3	4	(-2)
11. Șoimii Lipova	3	1	0	2	2-7	3	(0)
12. Victoria Nădlac	4	1	0	3	6-13	3	(-3)
13. Păulișana Păuliș	3	1	0	2	6-17	3	(-3)
14. Crișana Sebiș	3	0	0	3	5-9	0	(-3)
15. Crișul Criș	3	0	0	3	0-7	0	(-3)
16. „U" Arad	3	0	0	3	1-11	0	(-3)

Etapa viitoare (sâmbătă, 9 septembrie - duminică 10 septembrie)

A.S. Romvest-Șoimii Pâncota; A. S. Jandarmeria Vladimirescu-Frontiera Curtici; Comera Arad-Crișul Chișineu Criș; Universitatea Arad-Tricoul Roșu Arad; Șoimii Lipova-Victoria Nădlac; CPL Arad-Șiriana Șiria; Crișana Sebiș-Gloria Arad; Păulișana Păuliș-Tricotaje Ineu.

ȘIRIANA ȘIRIA - CRIȘANA SEBIȘ 3-2 (2-1)

Început furtunos de meci pe stadionul „Șiriana" din Șiria, în primele patru minute înscriindu-se două goluri. Astfel, două faze care nu anunțau nimic s-au încheiat cu gol, cei care au deschis scorul fiind oaspeții, prin Cîndea, în minutul 3. Imediat după repunerea balonului de la centru, Petic readuce egalitatea printr-un șut din interiorul careului, 1-1. În minutul 13 iese la rampă Vuia, dar șutul acestuia e apărat de Jurcă. După două minute, Vuia ia o acțiune pe cont propriu de la jumătatea terenului și înscrie, aducând echipa gazdă în avantaj, 2-1. Până la pauză Șiriana domină categoric jocul, Câmpean și Petic fiind foarte aproape de golul trei.

La începutul părții secunde asistăm la un joc haotic, ambele echipe lăsând impresia de oboseală. Va fi 3-1 în minutul 60, când, o acțiune pornită de Câmpean din propria jumătate este finalizată de Petic cu un șut pe lângă portarul sebișan. Oaspeții ies mai mult la joc, nemaiavând ce pierde, ceea ce oferă spații largi ofensivei gazdă care ratează de două ori, prin Vuia. Crișana reduce din handicap în minutul 80, Sas fructificând o pasă a lui Voicu. Ultima fază notabilă aparține lui Petic, care trimite mingea în bară în minutul 90.

„Centralul" R. Cadar, asistat de M. Toderici și A. Manușov au condus următoarele formații: **Șiriana (antrenor M. Câmpean)**: Dușan-Popa, Popan, Lăzărescu, Pupăză, Neacșu, Vuia, Câmpean, Petic, Buruian, Malec. **Au mai evoluat**: Mateș, Mărcuș.

Crișana (antrenor A. Gaica): Jurcă-Cîndea, Blaga, Luca, Voicu, Sas, Bolonici, Olariu, Gligor, Feieș, Laza.

Cartonașe galbene: Neacșu, Câmpean, respectiv Voicu. **Observator A. J. F.**: M. Romanescu. **La juniori**: 7-0

ALINA BUTACI

FRONTIERA CURTICI - ROMVEST ARAD 2-1 (0-0)

Stadion Curtici. Timp frumos. Teren bun. Spectatori 300. **Au marcat**: Călin (min. 48) și Burtea (min. 90) respectiv Nădăban (min. 66).

Formații: Frontiera: Dobra (cpt.)-Maghici, Crișan, Ianoș-Leva (min. 65 Suciu), Csiki (min. 46, Ungureanu), Oiță, Iancu, Călin (min. 74 Burtea), **Nescovici, Cotuna. Antrenor: Petru Leucuța.**

Romvest: Bolcaș-Malița, Radu, Șerb (cpt.), Roșu, Cioară (min. 86 Negrea), Ponta, Clepe (min. 55 S. Streciov), Vezan (min. 80 Fedor), Fritea, Nădăban (min. 90, Morodan). **Antrenor:** Mihai Roșca

Cartonaș roșu: Ungureanu - min. 90

Au arbitrat ireproșabil: Adrian Apătean, S. Pantiș și O. Mihart. **Observator A. J. F.**: Mircea Roșca. **La juniori 0-5**

.Neașteptat de palidă evoluția gazdelor,într-un meci în care se anunța un galop de sănătate, în fața unei echipe venite la Curtici cu temele făcute conștiincios, concretizate printr-un joc la offside, care au prins pe picior greșit atacul gazdelor și un pressing enervant, reliefat de cele cinci galbene și un roșu. Nu puteam spera la mai mult, curticienii cu o singură ocazie în primul mitan (autor Nescovici, min. 22). La trei minute de la reluare, gazdele dezgheață o imaginară tabelă de marcaj prin capul lui Călin din colțul careului mic, 1-0. Rumoarea se face auzită în tribună, înțesată de multă lume bună a fotbalului arădean. În minutul 66, când la capătul unei acțiuni colective, Nădăban trimite din careul mic pe sub Dobra, rămas inexplicabil pe linia porții, 1-1. Ar merita titlul de „cetățean de onoare al Curticiului", portarul Bolcaș pentru ieșirea neinspirată din minutele de prelungire, speculată prompt de Burtea, 2-1. Încă o dată, „maurul" și-a făcut datoria, aducând „vameșilor" o victorie care părea facilă înaintea primului fluier, dar obținută cu mare, mare șansă.

SORIN CAZAN

CALIFICĂRI PENTRU 2002

Marea chinuială

ROMÂNIA-LITUANIA 1-0 (0-0)

Un vechi proverb românesc spune că totul e bine când se termină cu bine. Așa ne-am putea „încălzi" puțin după meciul de debut al României din cadrul preliminariilor C. M. din 2002. Pentru cei 4000 de spectatori prezenți pe stadionul Steaua și pentru milioanele de telespectatori din țară, evoluția „tricolorilor" în jocul cu Lituania am putea să o numim marea chinuială. Elevii pregătiți de Ladislau Bölöni au practicat un joc haotic, fără orizont, previzibil, ușor de anticipat de defensiva oaspeților.

Nici ocaziile clare de gol nu au fost multe, doar Vlădoiu, D. Munteanu și Dan Petrescu fiind mai aproape de finalizare. A trebuit să așteptăm 89 de minute pentru a răsufla ușurați. Atunci Cătălin Munteanu a centrat perfect pentru Ganea, care cu o lovitură plasată de cap ne-a adus cele trei puncte extrem de prețioase în economia campaniei de calificare.

Să recunoaștem că fără Hagi, Gică Popescu, Adi Ilie și Gâlcă, „naționala" arată altfel. Îmbucurător este faptul că publicul din Ghencea a avut răbdare cu „tricolorii" și i-a încurajat până la final.

Una peste alta, România a învins, dar nu a convins. Echipa noastră încă se caută, dar timp prea mult de retușuri nu prea mai este, deoarece la orizont apare meciul cu Italia, de la Milano, din 7 octombrie.

Selecționerul Ladislau Bölöni a început jocul în formula: Stelea-Contra, Belodedici, Ciobotariu, Filipescu-Dan Petrescu, Dorinel Munteanu, Cătălin Munteanu, Chivu-Vlădoiu, V. Moldovan. În repriza a doua au mai evoluat: Mutu, Fl. Petre și Ganea.

❖ ❖ ❖

În meciul echipelor de tineret, disputat sâmbătă seara, România a învins Lituania cu 2-0, prin golurile marcate de M. Nicolae.

DANIEL SCRIDON

Alte rezultate

Sâmbătă și duminică, în Europa, s-au desfășurat partide din preliminariile C.M. 2002. S-au înregistrat rezultatele:

Grupa I
Insulele Feroe - Slovenia 2-2
Luxemburg - Iugoslavia 0-2
Elveția - Rusia 0-1

Grupa a II-a
Andora - Cipru 2-3
Olanda - Irlanda 2-2
Estonia - Portugalia 1-3

Grupa a III-a
Irlanda de Nord - Malta 1-0
Bulgaria - Cehia 0-1
Islanda - Danemarca 1-2

Grupa a IV-a
Turcia - Moldova 2-0
Azerbaidjan - Suedia 0-1
Slovacia - Macedonia 2-0

Grupa a V-a
Norvegia - Armenia 0-0
Bielorusia - Țara Galilor 2-1
Ucraina - Polonia 1-3

Grupa a VI-a
Belgia - Croația 0-0
Letonia - Scoția 0-1

Grupa a VII-a
Bosnia Hertegovina - Spania 1-2
Israel - Liechtenstein 2-0

Grupa a VIII-a
România - Lituania 1-0
Ungaria - Italia 2-2

Grupa a IX-a
Finlanda - Albania 2-1
Germania - Grecia 2-0

Motociclism viteză

ARĂDEANUL HOLSCHWANDNER A DEVENIT CAMPION NAȚIONAL

Ieri, între orele 11,00 și 15,00, Aeroportul Internațional din Arad a găzduit întrecerile etapei a V-a a Campionatului Național de Motociclism viteză în circuit. În ciuda vremii mohorâte, concursul - organizat de firma arădeană S.C. Las Vegas SRL - a adus la aeroport numeroși împătimiți ai cailor putere. Deși erau programate să înceapă în jurul orelor 10,00, cursele au debutat de abia după ora 11,00, sportivii trebuind să se familiarizeze cu pista umedă pe care urmau să-și demonstreze calitățile. Într-una dintre cele mai spectaculoase curse, la clasa Super Sport, pilotul din Târgu Mureș, Csaba Bálász, a avut o ieșire în decor, care, din fericire, nu s-a soldat și cu o accidentare a sportivului, ci doar cu o sperietură pe cinste. Spre satisfacția arădenilor, printr-o nouă victorie „alergătorul" Las Vegas-ului, Cornel Holschwandner, a devenit înainte de disputarea ultimei etape noul campion național la clasa 50 cc sport. Dar iată în continuare câștigătorii celor 10 clase:

50 cc Sport fete: 1. Panca Otilia (Steaua General Turbo București); 2. Olariu Roxana (Steaua G. Turgo).

Side Car (ataș): 1. Stancu Gheorghe și Stancu Martha (Police Racing București); 2. Ioan Cruceriu și Blasiu Cătălin (Iseco Tg. Mureș); 3. Rada Teodor și Ienei Daniel (Las Vegas & Pegas Arad).

125 cc Sport: 1. Pakai György (Steaua G. Turbo); 2. Holschwandner Cornel (Las Vegas Arad); 3. Marcu Andreea (Steaua Gen. Turbo).

Juniori I: 1. Mihăilescu Remus (Steaua G. Turbo); 2. Cacoveanu Bogdan (Alex Racing).

Juniori III: 1. Pentek László (Team Oradea); 2. Mureșan Robert (Las Vegas Arad); 3. Bar Vlăduț (Lupo Racing Timișoara)

Juniori II: 1. Pentek László (Team Oradea); 2. Mureșan Robert (Las Vegas Arad); 3. Csorgo Martin (Racing Timișoara).

50 cc Sport băieți: 1. Holschwandner Cornel (Las Vegas Arad); 2. Remus Mihăilescu (Steaua Gen Turbo); 3. Godei Alexandru (Alex Racing București)..... 6. Ienei Daniel (Las Vegas & Pegas Arad)

250 cc: 1. Martin Csorgo (Racing Timișoara); 2. Beschid Csaba (Iseco Tg. Mureș).

Super Sport: 1. Bereny Csaba (Lupo Racing Timișoara); 2. Popoviciu Lucian (Lupo Racing Timișoara); 3. Radu George Răzan (Alex Racing Team București).

Super Bike: 1. Gagyi Peter (Steaua Gen Turbo); 2. Bereny Csaba (Racing Timișoara); 3. Solcan Ștefan (Racing Team).

Ultima etapă a Campionatului Național de motociclism viteză se va desfășura pe 8 octombrie la București, pe Aeroportul Internațional Băneasa.

CĂLIN MNERIE

ANDREI PAVEL, ÎN OPTIMI LA US OPEN

Jucătorul român de tenis Andrei Pavel s-a calificat, sîmbătă, în optimile de finală ale Internaționalelor de tenis ale Statelor Unite, de la Flushing Meadows, după ce adversarul său din turul al treilea, francezul Jerome Golmard, a abandonat în setul secund, la scorul de 6-2, 4-1, după 39 de minute de la începutul partidei.

Andrei Pavel, care este singurul sportiv român rămas în concurs la US Open, îl va întîlni în optimile de finală ale turneului de la Flushing Meadows pe francezul Arnaud Clement, care, la rîndul său, a beneficiat, în turul al treilea, de abandonul marocanului Hicham Arazi, la scorul de 4-6, 6-2, 6-3, 4-6, 0-1.

Pavel, numărul 35 în clasamentul ATP, a obținut, astfel, cea mai bună performanță a sa la Internaționalele de tenis ale Statelor Unite. Jucătorul român a reușit, totodată, să se califice pentru a doua oară în carieră în optimile de finală ale unui turneu de Grand Slam, precedenta reușită înregistrînd-o în 1999 la Australian Open.

Pentru calificarea în optimile de finală, Andrei Pavel va primi din partea organizatorilor US Open un cec în valoare de 55.000 dolari, iar dacă va accede în sferturile de finală va fi răsplătit cu 110.000 dolari.

La această ediție a Internaționalelor de tenis ale Statelor Unite, Pavel l-a învins în primul tur, cu scorul de 6-3, 6-4, 6-3, pe americanul Philip King, iar în turul secund a trecut de francezul Arnaud Di Pasquale, cu scorul de 6-7 (5/7), 6-1, 6-3, 6-4.

Handbal

ROMÂNIA TINERET ȘI-A PĂSTRAT TITLUL EUROPEAN

Reprezentativa de handbal a României a cîștigat, sîmbătă, la Saint-Raphael, pentru a doua oară consecutiv, Campionatul European de tineret, învingînd în finală, cu scorul de 30-28, selecționata Rusiei.

Jucătoarele din formația Rusiei, care obținuse, în anul 1999, titlul de vicecampioană europeană, au încercat să-și îmbunătățească performanța la ediția din acest an, încheind prima repriză a meciului din finală cu un avantaj de un punct (scor 15-14). Repriza a doua a meciului dintre reprezentativele Rusiei și României a fost foarte echilibrată, diferența de scor menținîndu-se scăzută. Handbalistele din selecționata română, aflate într-o formă fizică bună, au accelerat ritmul de joc în ultimele minute ale meciului și au reușit să se detașeze la două puncte.

Reprezentativa Croației a cîștigat meciul disputat în finala mică, impunîndu-se în fața selecționatei Suediei cu scorul de 25-23.

Mercedes-Benz

Cele mai performante autovehicule!
Cele mai bune finanțări!
Doriți să vindeți sau să cumpărați autovehicule Mercedes - Benz? DA!

www.auto-schunn.ro

Cel mai loial partener!

AutoSchunn
Partener autorizat Mercedes-Benz
2900 Arad, Micalaca Est D.N. 7, F.N.
Tel/Fax: 0040-57-281.474, Tel. 0040-57-286.680 - E-mail: mercedes@auto-schunn.ro

ON CLINIC LTD
CENTRU MEDICAL INTERNATIONAL

Rezolvarea sigură a problemelor de DINAMICĂ SEXUALĂ MASCULINĂ prin intermediul Clinicilor ON in Timișoara

O viață sexuală completă !

O viață sexuală completă este o cheie importantă pentru funcționare sănătoasă sub toate aspectele vieții, mai ales în relația dintr-un cuplu.
Dacă există o problemă, este mai bine să te ocupi de ea imediat și să nu o ignori.

Îmbunătățirea vieții sexuale

La Clinicile ON există o singură specialitate: Îmbunătățirea vieții sexuale, fapt pe care îl realizăm în mod excelent și profesionist.
Dacă aveți impresia că frecventa relațiilor sexuale ale dvs. și ale partenerei dv. nu vă satisface sau nu o satisface, dacă vă deranjează unul din fenomenele cunoscute fiecărui bărbat: ejaculare precoce, erecție slabă, sau impotență în orice stadiu, acesta este momentul să vă adresați CLINICILOR ON și să vă rezolvați problema.

- Camere de așteptare private și asigurarea discreției pacientului este garantată.

Timisoara : 056-134.888
Bucuresti : 01-311.19.29
Baia Mare : 062-433.303
Iasi : 032-113.022

PENITENCIARUL ARAD

ÎNCADREAZĂ PRIN CONCURS

CONTABIL ȘEF

CONDIȚII:
- absolvent(ă) studii superioare finanțe-contabilitate;
- vârsta maximă 40 ani;
- bărbații stagiul militar satisfăcut;
- vechime în funcție de conducere minim trei ani sau cinci ani în domeniu;
- domiciliul stabil în municipiul Arad;

CONCURSUL VA CONSTA DIN:
- interviu de preselecție - eliminatoriu;
- examen medical - eliminatoriu;
- examen psihologic - eliminatoriu;
- probă scrisă

Înscrierile se fac zilnic, între orele 10,00-13,00, până la data de 11 septembrie 2000, la sediul unității din municipiul Arad, strada Eftimie Murgu nr. 5-7, ARAD.

S.C. IFIM IMPEX S.R.L.

tel:057-253.036; mobil: 092-275.563

VINDE:
- membrană hidroizolatoare RHOBIT 4,5 kg/m2 ■ pavaj gri și roșu

EXECUTĂ:
- HIDROIZOLAȚII *garanție 10 ani* ■ confecții metalice
- tinichigerie industrială ■ termoizolații

(5550929)

S.C. "ARVINEX" S.A. OFERĂ

SPRE VÂNZARE SAU ÎNCHIRIERE:

■ **SEDIU ADMINISTRATIV (P+2+cramă) situat în Arad, str. Călugăreni nr. 1/A (spatele Policlinicii Municipale)**
Activul dispune de curte betonată, garaje+anexe dotate cu toate utilitățile.

■ **REZERVOARE POLSTIF - capacitatea 60.000 litri.**

Pentru informații suplimentare, rugăm a ne contacta la telefon 057-257.360.
(5550913)

UN CALCULATOR IN RATE CADOU LA CONECTARE

SISTEM TQ CU CONECTARE INTERNET

Pana la 25 septembrie, aboneaza-te la Xnet prin CG&GC SRL si vei primi un calculator Intel Easton cu Procesor Mendocino 566 Mhz in rate lunare fixe in valoare de 1 000 000 lei pe luna pentru persoane fizice pe o perioada de 2 ani, cu avans de doar 10%! Oferta este valabila pentru oricare dintre abonamentele Xnet.

Un abonament Xnet contine servicii de baza, la care puteti adauga unul sau mai multe servicii optionale. In plus, Xnet va ofera o saptamana de proba, fara plata si fara obligatii.

CG&GC® Soluții IT Complete Pentru Biroul Dumneavoastră

TRIUNGHIUL OFERTELOR Xnet

BUCURESTI: 410 54 58, 410 54 87; CLUJ-NAPOCA: 064-192 822; CONSTANTA: 041-694 021; CRAIOVA: 051-418 481, 051-411 368; ARAD: 057-236 365; BAIA-MARE: 062-431 582;

Dealer Internetul la puterea X xnet www.xnet.ro

Triunghiul Ofertelor Xnet: Preturile mari dispar, calitatea ramane.

În calitate de lichidator înscris în Registrul Comerțului Arad,

firma UNIVERSAL PROCESS EQUIPMENT Inc. cu sediul în Roosevelt, New Jersey, USA, reprezentată prin S. C. EXPERT S. A. Arad

anunță scoaterea la VÂNZARE PRIN LICITAȚIE PUBLICĂ DESCHISĂ CU STRIGARE a următoarelor active și bunuri neadjudecate la licitațiile anterioare, aparținând societății **ARCHIM S. A. Arad**, cu sediul în România, com. Vladimirescu, jud. Arad, tel. 057/514940, 057/514915, fax. 057/514935

Nr. crt.	Denumirea activului	Descriere sumară a activului sau bunurilor componente	Preț pornire licitație total (mii lei)
1.	Batalul de nămol	O surpafață de circa 115.000 mp teren în afara incintei ARCHIM, amenajat pentru depozitarea și uscarea nămolurilor provenite de la instalațiile de tratare apă industrială	34.080
2.	Batal gol de ape fosfoamoniacale	Iaz batal hidroizolat cu capacitatea de 150.000 mc, investiție terminată în anul 1990 și nepusă în funcțiune, amplasat la circa 2 km de incinta ARCHIM, în Nordul digului de apărare al municipiului Arad și la Sud de DN 7	361.600
3.	Stație repompare cămine	Constă într-un bazin din beton și o stație de repompare acoperită pentru ape menajere și meteorice care se introduc în sistemul de canalizare al ARCHIM, deservind căminele de nefamiliști precum și blocurile de locuințe din zona coloniei de intervenție	12.800
4.	Dotare laborator analize fizico-chimice	Destinat analizelor fizico-chimice pe materii prime lichide și solide, pentru produse finite (îngrășăminte chimice) pentru ape, uleiuri, gaz metan, analize toxicologice, Dispune de mobilier și reactivii necesari.	68.000
5.	Dotare laborator încercări materiale și control instalații	Destinat pentru stabilire caracteristici mecanice la materiale metalice și nemetalice, control nedistructiv al instalațiilor și materialelor, măsurări și analiză vibrații, aparatură foto film.	14.400
6.	Dotare laborator și atelier aparate de măsură și automatizare	Destinat pentru reparații și verificări metrologice ale aparaturii de măsură și automatizare în domeniile: presiuni, debite, nivele, temperaturi, automatizări electronice și pneumatice, mase, analizoare.	50.000
7.	Dotare Cabinet Protecția Muncii și Protecție Civilă	Destinat instruirii introductive de protecția muncii a verificărilor de aparatură izolantă și respirație, aparatură de protecție civilă.	3.400

Bunurile scoase la vânzare sunt:

Nr. crt.	Denumirea bunului	Nr. buc.	Preț pornire licitație
1.	Vagon cu 20 osii pt transport reactor sinteză	1	79.796.754
2.	Clădire porci (gospodărie)	1	17.833.229
3.	Autotun stins incendii	1	4.704.000
4.	Autopompă PSI Roman	1	15.993.600
5.	Motopompă S838	1	2.912.000
6.	Pompă WOMA cu motor termic	1	44.800.000
7.	Compresor I 1202 (cu freon)	2	8.064.000
8.	Container cu oblon 10 x 8 x 81	30	787.346 - 853.456
9.	Container cu oblon 10 x 8 x 81	15	968.075 - 1.032.642

Prețul menționat nu cuprinde TVA aferent.

Activele și componența detaliată pentru dotările laboratoarelor și bunurile pot fi vizitate la sediul societății ARCHIM în toate zilele lucrătoare, între orele 10,00 și 14,00, până în preziua licitației. În aceeași perioadă se pot consulta și documentațiile tehnice ale echipamentelor, precum și fișele de prezentare ale activelor și bunurilor cuprinzând: listele de imobilizări, utilaje și bunuri, descrierea sumară a acestora, precum și valoarea de inventar din care se poate calcula valoarea de pornire individuală în cazul în care comisia de licitație va aproba licitarea ca bunuri separate.

Licitația de vânzare va avea loc la sediul ARCHIM S. A., în data de **22 Septembrie 2000 ora 10,00,** în ordinea din tabelul de mai sus. **Metoda de licitație este deschisă cu strigare**, licitația desfășurându-se în conformitate cu prevederile Legii 99/99 titlul I, respectiv Normele Metodologice din HG 450/99 publicate în MO 295/24.06.1999. Pot participa la licitație persoane fizice și juridice române sau străine care îndeplinesc condițiile prevăzute în HG 450/99 și **depun până în preziua licitației, adică 21 Septembrie 2000, orele 15,00**, toate documentele prevăzute în Norme precum și garanția și taxa de participare la licitație pentru active și bunuri.

Garanția de participare la licitație este de 10% din valoarea de pornire a licitației, pentru fiecare activ și bunuri în parte. După desfășurarea licitației, garanția se restituie integral tuturor participanților, cu excepția celor selectați, cărora li se va deduce această garanție din prima plată a prețului după adjudecare. În caz de nesemnarea contracului de vânzare-cumpărare din vina cumpărătorului, garanția nu se restituie.

Taxa de participare la licitație, care trebuie plătită de către toți participanții și nu se restituie în caz de neadjudecare, este de 1.000.000 lei pentru fiecare participant și fiecare activ în parte. Pentru bunuri nu se plătește taxa de participare.
Informații suplimentare cu privire la desfășurarea licitației se pot obține la sediul ARCHIM ori prin tel. 057-514915, 057-259740 și documentația de prezentare se poate consulta la sediul ARCHIM zilnic, între orele 8,00 și 14,00. (555092)

PIONEER

Director de Vânzări Zonal

Compania noastră reprezintă o firmă multinațională care-și desfășoară activitatea în domeniul agriculturii, având subsidiare în majoritatea țărilor lumii. În România compania este prezentă din anul 1978, iar în ultimii ani a reușit să pună bazele unei puternice echipe de conducere. Pentru a întări managementul local, suntem în căutarea unor Directori de vânzări zonali care să cunoască și să înțeleagă toate aspectele pieței agricole românești.

Principalele responsabilități ale acestui post sunt coordonarea procesului de vânzare în zona aferentă, urmărirea activă a tuturor posibilităților de creștere a volumului de vânzări pe această piață, luând în considerație eventualele riscuri. Zona pentru care suntem în căutarea unui Director de Vânzări este Arad.

Printre cerințe se pot enumera: ***să fi lucrat sau să aveți cunoștințe despre sectorul agricol, să aveți o experiență de minimum 5 ani în activitatea de producție agricolă***. De asemenea este foarte utilă experiența în domeniul vânzărilor, precum și în activitatea de barter.

Dacă aveți vârsta între 30 - 40 de ani, sunteți absolvent al facultății agronomice și aveți cunoștințe economice, aveți spirit organizatoric, calități de conducător, sunteți comunicativ, puteți reprezenta candidatul ideal pentru acest post. Trebuie să fiți o persoană puternic motivată care se integrează în echipă și lucrează ușor cu ceilalți membri ai echipei și care are un program de lucru flexibil pentru a-și îndeplini obiectivele. De asemenea trebuie să aveți abilitatea de a inspira încredere clienților și respect față de ceilalți angajați. Pe lângă acestea trebuie să vă prezentați într-o manieră profesională, să aveți cunoștințe de bază de limba engleză, cunoștințe de operare calculator, precum și permis de conducere auto.

Vă putem oferi un post interesant și antrenant. Dacă sunteți interesat, vă rugăm să înaintați CV-ul împreună cu scrisorile de recomandare **până la data de 20.09.2000** la:

Pioneer Hi-Bred Seeds Agro SRL
Str. George Călinescu nr. 13, etaj 2,
Sect.1, București, Cod 71203, România
În atenția D-lui Dumitru Antonescu

Agenţie de publicitate

cu sediul în Bucureşti angajează reprezentant local pentru poziţia

CLIENT SERVICE

Profilul candidatului:

- studii superioare
- limba engleză fluent
- cunoaşterea limbii germane constituie un avantaj
- dinamic, responsabil
- domiciliu stabil în Arad
- disponibilitate de deplasare pe aria Timişoara-Arad

Persoanele interesate sunt rugate să trimită C.V. la fax 01 410 81 27, în atenţia dnei Miruna Iancu.

CORPUL EXPERȚILOR CONTABILI ȘI CONTABILILOR AUTORIZAȚI DIN ROMÂNIA - FILIALA ARAD

ANUNȚĂ

1. În data de 06.09.2000, de la ora 15,00, va avea loc în sala mică a Casei de Cultură a Sindicatelor (Pădurice) ***întrunirea membrilor înscriși în Tabloul Corpului în baza Legii 186/1999.***
2. ***Cursul de pregătire profesională cu tema „Taxa pe valoare adăugată"*** se va desfășura în clădirea fostului liceu sanitar în zilele de 22.09.2000, de la ora 16,00 și 23.09.2000, de la ora 9,00. La acest curs pot participa atât membrii înscriși în Tabloul Corpului, experți contabili și contabili autorizați, cât și alte persoane interesate cu plata taxei aferente.

Înscrierile se fac la sediul filialei din Arad, B-dul Dragalina nr. 22-24.

Pentru membrii Corpului este obligatorie dovada achitării la zi a taxei privind pregătirea profesională pentru anul 2000, respectiv pentru perioada iulie-septembrie.

3. *În baza Deciziei nr. 00/69/18.08.2000 a Biroului Permanent al Consiliului Superior al C.E.C.C.A.R., examenele de aptitudini* din 29-30 septembrie a.c. se pot organiza pe centre teritoriale cu condiția existenței a minimum 100 candidați. În aceste condiții, pentru a se putea organiza aceste examene la nivelul filialei noastre se impune ca toate persoanele care au fost declarate „ADMIS" la examenele din perioada octombrie-noiembrie 1999 și care au depus dosarele solicitate în baza art. 34 din Regulamentul de stagiu să se înscrie până la data de 07.09.2000, la cursurile de pregătire deontologică și doctrină profesională ce se vor desfășura în perioada 8-10.09.2000 și 15-17.09.2000.

(5550938)

Universitatea de Vest "VASILE GOLDIȘ" Arad

Anunță scoaterea la concurs a postului de

SECRETAR ȘEF
al Facultății de Marketing, Management, Informatică

Condiții de participare:
- studii superioare
- cunoștințe operare calculator
- cunoașterea unei limbi de circulație internațională

Relații suplimentare la telefonul 285.891 zilnic între orele 8-16.

DEPOZITUL CONSTRUCTION HOUSE

Arad, str. Pădurii nr. 49, tel.:254457

VINDE DIN STOC LA PREȚURI DE DEPOZIT!

Oferta specială
- LAMBRIURI PVC
- RIGIPS Import
- VATĂ MINERALĂ Import

❑UȘI METALICE (UȘI BLINDATE) ❑Tablă zincată ❑Oțel beton ❑P.C. ❑Placaj ❑PFL ❑PAL ❑BINALE (uși, ferestre - peste 20 modele) ❑Podele și lambriuri din brad ❑Parchet - fag ❑CAHLE TERACOTĂ (mecanice și manuale) ❑Cărămidă șamotă ❑ȚIGLĂ - Târnăveni ❑Plăci azbociment ❑Bitum ❑Carton asfaltat ❑Carbid ❑Electrozi

PROGRAM: LUNI-VINERI 8.00-17.00 SÂMBĂTĂ: 8.00-12.00

VIZITÂND DEPOZITUL NOSTRU VĂ PUTEȚI CONSTRUI O CASĂ LA UN PREȚ ACCESIBIL

S.C. INSTALSAN CONSTRUCTION COMPANY

ARAD, STR. PĂȘUNII
(spre Piața Soarelui) nr. 13, MICĂLACA
(aproape de cimitir) a deschis un

DEPOZIT DE MATERIALE

DE CONSTRUCȚII:
■ PAL ■ PFL ■ PLACAJ
toate grosimile
■ SOBE TERACOTĂ ■ UȘI ■ FERESTRE
■ BITUM ■ CARTON ASFALTAT
■ ȚIGLE ■ COAME ■ UȘI METALICE

INSTALAȚII SANITARE:
■ GRESIE ■ FAIANȚĂ
■ OBIECTE SANITARE

TELEFON 259088

PROGRAM zilnic: 8,00 - 16,00
sâmbătă: 8,00 - 13,00

DORIȚI O TÂMPLĂRIE MODERNĂ PENTRU CASA DVS.?

Tel. 210280

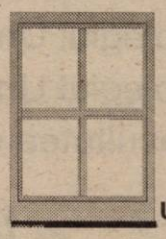

■ *Preferați ca această tâmplărie PVC cu sticlă termopan să fie de calitate și din import?*

Apelați la: **EXCLUSIV AL - PLAST**

■ *Casa dvs. poate avea de astăzi:*

UȘI, FERESTRE CU STICLĂ TERMOPAN!

Arad, str. Pădurii nr. 91A, tel./fax: 210280

AICI TOTUL ESTE IEFTIN ȘI DE O CALITATE DEOSEBITĂ!

(973863)

S.C. ECOS - IMPEX S.R.L.

Arad, Calea A. Vlaicu 257 (lângă Peco); tel. 289740

DEPOZIT MATERIALE DE CONSTRUCȚII
VINDE DIN STOC ȘI PREIA COMENZI LA:
■ țigle indigene și din import Ungaria; ■ cărămidă indigenă și import Ungaria ■ B. C. A. și boltari din beton; ■ oțel beton; ■ var, ciment, ipsos, glet, adezivi ■ plasă gard, rabitz, cuie; ■ diferite materiale de construcții
■ boltari 30x25x20 - 461.500 lei/mc pentru 20 buc/m2 zidărie de 30 cm;
■ boltari 30x15x20 - 552.000 lei/mc pentru 16 buc/m2 zidărie de 15 cm.
Preia comenzi pentru orice tip de mobilă din pal melaminat import, bucătărie, birotică, camere copii, sufragerii.

O soluție la cheie

TRANSPORT ȘI MONTARE LA DOMICILIU, GRATUITE. (4873577)

Societatea comercială "IMAR" S.A.

cu sediul în Arad, Calea Vlaicu nr. 14

angajează personal calificat în următoarele meserii:
▼ **CROITORI** în piele și în stofă;
▼ **MAȘINIȘTI** pentru cusut piele și stofă.

POȘIBILITĂȚI DE CÂȘTIG NELIMITAT.

RELAȚII SUPLIMENTARE se pot obține de la Serviciul „Organizare-personal-informatică" al SC „IMAR" SA Arad, telefon 223.025, 223.032, 223.035 - interior 241.

(5550944)

BIROTICA

Leximis Splaiul Gen. Gh. Magheru Bl. 329B (Micalaca) Tel./Fax: 057/270111; 270100, Arad

- Tehnică de calcul
- PC compaq Garanție 3 ani
- imprimante EPSON HEWLETT PACKARD
- *PC Pentium începând de la 90 USD+ TVA*
- Copiatoare MINOLTA
- Seifuri
- Mobilier de birou
- Mașini de numărat bancnote

-10% ♦ KLUDI ♦

- stoc limitat -

Dă forma apei

Produsele renumitei firme germane

Acum și în Arad

Prin SC INSTAL IMPEX SRL

Distribuitor autorizat pentru zona de Vest

Depozit: str. Dorobanților nr. 55 tel.: 057/211292
Magazin: str. Episcopiei nr. 24 tel.: 057/270091

Oferta noastră mai cuprinde:

- Țevi și fitinguri din cupru - SANCO - ø15-ø28
- Țevi mulistrat PeX-Al-PeX-HAKA - și accesoriile aferente
- Fitinguri zincate 3/8'' - 2'', curbe sudură trase 3/4'' - 2''
- Țevi și fitinguri din PVC, PE, PP pentru rețele de apă și canalizare
- Dedurizator FLODRAVIN 3000
- Căzi, cabine pentru duș, rezervor WC LAGUNA și GEBERIT
- Corpuri încălzire din oțel - DUNAFERR -, pompe GRUNDFOSZ
- Tuburi izolatoare pentru țevi - THERMAFLEX -
- Robinești cu sferă pentru apă și gaze 1/2'' - 2''
- Coliere țeavă cu diblu 3/8'' - 2''; ø15-ø219
- Contoare Zenner la preț de fabrică

NU UITATI!

NOI VĂ OFERIM PRODUSE DE CALITATE LA PREȚ DE IMPORTATOR

PROD AGRO BIAN

ATENȚIE AGRICULTORI !

A demarat campania agricolă de toamnă mai devreme cu 2 săptămâni decât în alți ani. Aprovizionați-vă din timp cu cele necesare pentru semănat:

PRODUSE DE TRATAT SĂMÂNȚA
Pt. ORZ, ORZOAICĂ - **VITAVAX 200 FF, VITAVAX PUS, SUMI 8 2FL, PRELUDE SP, REAL 200 FS**
Pt. GRÂU - **PANOCTINE, SUMIDAN, TIRAMETOX, LINDANE** 750

SEMINȚE
Rapiță - **VALESCA, ORKAN**
Orzoaică de toamnă - **TRASCO**
Grâu - **ALEX** (C1), **TRANSILVANIA** (Bază)
Grâu cu gluten peste 30 - **ENESCO, TEXEL**
Orzoaică toamnă furaj - **KELIBIA**
Orz - **BALCAN, SONORA**

ÎNGRĂȘĂMINTE
Îngrășăminte complexe 20:20:0
Azotat de amoniu

● Vindem din stoc erbicide:
ONEZIN, SDMA, ICEDIN, GUARDIAN, HARNESS, PANTERA, GALAXY, FRONTIER etc.

PLATA se poate face în BANI, CUPOANE, ORZ, GRÂU, ORZOAICĂ, PORUMB, FLOAREA-SOARELUI, SOIA.

Produsele pot fi cumpărate și de la magazinele firmei din CHIȘINEU CRIȘ, PECICA, INEU, BELIU, SEBIȘ, GURAHONȚ, LIPOVA, ARADUL NOU.

(15150932)

FIRMA RCS

ANUNȚĂ

Preluarea abonaților din cartierul **Sânicolaul Mic**, de la firma IMSAT VEST ARAD.

Informăm noii abonați că PENTRU URMĂTOARELE DOUĂ LUNI PREȚUL ABONAMENTULUI RĂMÂNE LA TARIFUL DE 30.000 LEI/LUNĂ, cu condiția achitării sale o singură dată pe ambele luni.

În această perioadă de timp (2 luni) se va trece la modernizarea rețelei din acest cartier pentru a o aduce la nivel calitativ superior și un număr de programe mai mare, la fel ca în restul municipiului.

Amplasamentul casieriei rămâne deocamdată neschimbat.

DIRECTOR
EMILIAN PINTEA

SOCIETATE COMERCIALĂ

Angajează

TINERI pentru magazin

CONDIȚII:
- ◆ studii medii
- ◆ Liceul economic
- ◆ vârsta max. 25 ani.

Telefon: 250905.

(1420284)

UNIVERSITATEA DE VEST „VASILE GOLDIȘ" Arad

Filiala Sebiș

ORGANIZEAZĂ

ADMITEREA

pentru anul universitar 2000-2001
la următoarele forme de învățământ superior:

- Colegiul Universitar de Marketing în Turism și Activități Hoteliere
- Colegiul Universitar de Asistență Socială
- Colegiul Universitar de Finanțe contabilitate
- Facultatea de Drept - F. F.

Înscrierea se face pe baza notelor de la bacalaureat

INFORMAȚII UTILE:

Sebiș, B-dul Victoriei nr. 10, telefon-fax: 422083.

(1515808)

Companie multinațională cu filiale în Europa, America de Nord și Japonia, lider mondial în producția pieselor de înaltă precizie și a subansamblelor de mecanică fină CAUTĂ, pentru noua sa fabrică din Arad:

1. INGINERI MECANICI
preferabil specialitatea TCM sau MF, având:
- ▼ serioase cunoștințe tehnice
- ▼ experiență în activitatea productivă
- ▼ spirit organizatoric și inițiativă
- ▼ cunoștințe de limba engleză sau germană
- ▼ dorință de afirmare
- ▼ disponibilitate la program de lucru prelungit

2. PRELUCRĂTORI PRIN AȘCHIERE cu:
- ▼ experiență în domeniu, preferabil în lucru pe mașini CNC
- ▼ cunoștințe desen tehnic
- ▼ interes în perfecționarea profesională
- ▼ disponibilitate la program de lucru pe schimburi

3. INGINER ASIGURAREA CALITĂȚII, având:
- ▼ experiență în activitatea de control a calității
- ▼ spirit critic deosebit de dezvoltat
- ▼ experiență în implementarea normelor ISO 9000
- ▼ cunoștințe de limba engleză sau germană

RELAȚII SUPLIMENTARE
despre cererile de angajare și proba de lucru pot fi obținute la telefon 285944, 285914.

(55509911)

ANIVERSĂRI

25 garoafe roșii, sănătate, fericire și „LA MULȚI ANI!" pentru **CARMEN** din partea prietenului SORIN. (23580)

VÂNZĂRI APARTAMENTE O CAMERĂ

Vând garsonieră, confort I, Confecții, bl. P4, îmbunătățită. Telefon 212592; 094.156.938. (23399)

Vând apartament o cameră, dependințe, central, la curte, posibilități mansardare, gaz. Telefon 094 559 070. (23319)

Vând garsonieră, central, contorizată, parter, scurgere separată. Telefon 221035; 260553. (21981)

Vând apartament una cameră Micălaca.. Telefon 514198, orele 16-20. (22126)

Vând (închiriez) garsonieră central, str. Busteni nr. 14, et. II, gaz, telefon, satelit. Telefon 094 604 075. (22172)

Vând apartament una cameră, zona UTA, preț 10.000 DM negociabil. Telefon 277511. (23463)

Vând sau închiriez apartament una cameră, bucătărie, cămară, str. Episcopiei. Telefon 216277, orele 16-20. (22249)

Vând apartament 1 cameră, cf. I, decomandat, balcon mare, et. I, 10.800 DM. Telefon 213113. (21462)

Vând garsonieră confort I, parter, Confecții (gresie, faianță), telefon, etc. Telefon 243760; 094.778.462. (23595)

VÂNZĂRI APARTAMENTE DOUĂ CAMERE

Vând apartament 2 camere, parțial îmbunătățit, et. 4, telefon, satelit, acoperiș reparat recent. Informații zilnic, după ora 19, telefon 258417. (22222)

Vând apartament 2 camere, în Grădiște, total îmbunătățit. Telefon 093.777 175. (21451)

Vând urgent apartament 2 camere, bl. 365, ap. 16, et. 4/8, 16.500 DM, negociabil. Telefon 265834 sau 093.532.217. (21926)

Vând urgent apartament ultracentral, 2 camere, decomandat. Telefon 237809, str. Crișan nr. 1, sc. C, ap. 8. (21950)

Vând apartament 2 camere, mobilat și utilat, cu garaj, zona Alfa, et. IV, acoperiș țiglă. Telefon 093.367.594. (21396)

Vând urgent apartament 2 camere, bucătărie, baie, balcon, ultracentral, zonă liniștită, etaj I. Informații zilnic telefon 223060; 092.504.379. (22083)

Vând apartament 2 camere central, încălzire centrală. Informații telefon 092.624.791. (22091)

Vând apartament 2 camere, confort I, etaj 3, vedere spre mal, str. Praporgescu, colț cu str. I.C. Brătianu. Telefon 095.314.530 sau, după ora 20, telefon 267431. (22003)

Vând apartament 2 camere, bloc 733, ocupabil imediat. Telefon 093.319.331; 240295. (22108)

Vând urgent apartament 2 camere, zona 300, cf. I, semidecomandat, et. 8, acoperiș garantat, parțial îmbunătățit, 2 balcoane, 16.500 DM, negociabil. Telefon 095 255 740, 266275. (22195)

Vând apartament 2 camere, str. Traian Moșoiu, preț negociabil. Telefon 250348. (23453)

Vând apartament 2 camere semidecomandat, Micălaca, bloc 563, sc. A, ap. 18, amenajat modern. Telefon 095.605.022. (23479)

Vând apartament 2 camere, etaj I, garaj, posibil și pentru birouri sau cabinet, zona 300, lângă Supermarketul BILLA. Telefon 267793. (23487)

Vând apartament 2 camere în Șiria. Telefon 531684 sau 531217. (23486)

Vând apartament decomandat, confort I, Micălaca 310, etaj 4, 2 camere, faianță, parchet, balcon închis. Telefon 095.853.294. (23505)

Vând apartament 2 camere, îmbunătățit, zonă bună, etaj I, 16.500 DM, Voinicilor. Telefon 259200; 092.437.514. (23504)

Vând apartament 2 camere, Piața Catedralei, nr. 2, Legea 112. Telefon 219885, 093.261.769. (23525)

Vând urgent apartament 2 camere, zona III, 16.700 DM negociabil. Telefon 261463. (23523)

Ocazie! Vând urgent apartament 2 camere, central, decomandat, etaj I, parchet, gaz, telefon, contorizat, 17.500 DM negociabil. Telefon 057 - 255271; 093.672.773. (23545)

Vând apartament 2 camere, decomandat, et. I, central. Telefon 213113. (21462)

Vând 2 și 3 camere Vlaicu, 10.500 DM. Telefon 253364. (22086)

Vând apartament 2 camere, zona Intim. Telefon 092 570 852. (23558)

Vând apartament 2 camere, et. III, Fortuna. Telefon 271345, scara. (23344)

Vând apartament 2 camere, Vlaicu. Informații telefon 270947 sau 092 376 339. (23582)

VÂNZĂRI APARTAMENTE TREI CAMERE

Vând apartament 3 camere, decomandate, îmbunătățiri, et. I, Miorița. Telefon 259607.

Vând apartament 3 camere, decomandat, parter, scurgere separată, contorizat interior, parchetat, faianțat, 23.000 DM, negociabil. Telefon 266890. (21942)

Vând urgent apartament 3 camere, confort I, decomandat, preț foarte bun, îmbunătățiri, ocupabil imediat. Telefon 247295. (21976)

Vând apartament 3 camere, Vlaicu, et. I, parchetat, finisat, modern, liber. Telefon 274954; 094.629.636. (22021)

Vând apartament 3 camere, etaj IV, Vlaicu, 12.000 DM. Telefon 234662. (22046)

Vând apartament 3 camere, garaj, zona Paroseni. Telefon 278959, după ora 16. (22219)

Vând apartament 3 camere cu multiple îmbunătățiri, zona Vlaicu. Telefon 272468 după ora 18. (23475)

Vând apartament 3 camere Vlaicu (aproape Poetului), etaj I, preț negociabil, 16.000 DM. Telefon 223647, 092.953.985. (23474)

Vând apartament 3 camere, multiple îmbunătățiri, Vlaicu, str. Fluturilor, nr. 17, bloc 10, sc. C, ap. 7, etaj I, 14.000 DM. Telefon 094.763.117. (23537)

Vând apartament 3 camere, zona 300, et. I, 23.000 DM. Telefon 267522 sau 230387. (23447)

Vând apartament 3 camere, decomandat, garaj, et. III. Banu Mărăcine. Telefon 213113. (21462)

Vând 3 camere, str. Semănătorilor, îmbunătățit, 21.500 DM. Telefon 270856. (22086)

Vând apartament 3 camere, central, et. I, construcție 1989, Bd. Revoluției nr. 10. Telefon 212372. (23548)

Vând apartament 3 camere, balcon, bucătărie, str. Mărțișor bl. 2-4, parter, ap. 1, zona Podgoria, posibilități privatizare, familia Pușcălău, informații zilnic. (23566)

Vând apartament Samantha, 3 camere. Telefon 222182. (23579)

Vând apartament 3 camere, ultracentral, ideal firmă. Telefon 283287. (23589)

VÂNZĂRI APARTAMENTE PATRU - CINCI CAMERE

Vând apartament 5 camere decomandate, etaj I, vedere malul Mureșului, Polivalentă, bloc 36. Telefon 263789, 092.621.405. (23543)

Vând apartament 4 camere, decomandat, 126 mp, et. I, garaj, 32.000 DM. Telefon 213113. (21462)

Vând 4 camere Alfa, privatizare, 16.000 DM. Telefon 270856. (22086)

Vând apartament 4 camere, central (Legea 112), str. Busteni, 100 mp. Telefon 243760; 094.778.462. (23595)

VÂNZĂRI CASE

Vând 2 case, baie, gaz, (aceeași curte) grădină mare, Pîrneava. Telefon 095.596.572. (21560)

Vând casă, grădină, 1.100 mp, gaz, apă, telefon, satelit, Gai. Telefon 274994. (21702)

Vând casă + curte 530 mp, apă, gaz, telefon, cablu, trei camere + bucătărie, 19.000 DM. Telefon 271954, 276147. (21983)

În Felnac, vând casă 3 camere, hol, bucătărie, baie, spais, anexe, 2 curți, cu vie, grădină, 9.500 DM, familia Goicu nr. 171. (22007)

Vând jumătate de casă. Telefon 251042.

Vând (închiriez) casă + curte (total 400 mp), în Arad, str. Conta, nr. 1, bună pentru producție, depozit, apă, canal, telefon, trifazic. Telefon 094.523.701. (22080)

Vând casă mare (2 apartamente) 2 intrări, termoficată. Numai oferte serioase la telefon 094.397.419.

Vând casă str. Brezoianu, nr. 1, colț cu str. Poetului, imediat ocupabilă, bună pentru locuit, sediu firmă, spații comerciale etc., anexe, garaj, apă, canal. Telefon 094.180.071 sau 244537. (22130)

Vând casă 3 camere, bucătărie, gaz, canalizare, suprafața 340 mp, str. Dorului nr. 29, orele 17-20. (22183)

Vând urgent în Grădiște, casă 3 camere, gaz, apă, telefon, 29.000 DM, negociabil. Telefon 253527; 236357. (22303)

Vând casă 2 camere, bucătărie, grădină 410 mp, Subcetate. Telefon 093.637.751. (23515)

Vând casă în spatele Stadionului Gloria, str. Romei, nr. 3, 400 mp curte. Telefon 092.562.402. (23469)

Vând urgent casă cu teren 651 mp, str. Clopoțelor, nr. 31, 12.000 DM negociabil. (23478)

Vând casă localitatea Măsca. Telefon 057 - 258518, 095.879.645. (23513)

Vând casă 5 camere + dependințe, 1000 mp, are și spațiu comercial amenajat, Pârneava. Telefon 270789. (23528)

Vând casă cărămidă 4 camere, Săntana, str. A. Vlaicu, nr. 46, preț 22.000 DM negociabil. (3031407)

Vând casă cu grădină gaz, apă, Săntana, zona gării. Telefon 462819. (3031202)

Vând casă 2 camere, anexe, grădină, apă, Pecica. Telefon 469540. (4873544)

Vând casă în Vladimirescu 4 camere, dependințe, anexe, gaz, grădină. Telefon 094.818.529; 095.783.066. (21595)

Vând casă, grădină, localitatea Zimand Cuz nr. 359. (22245)

Vând casă, curte, grădină, str. N. Horga, Mureșel. Informații telefon 261745. (22031)

Vând casă în localitatea Chesinț nr. 593, 3 camere + bucătărie. Relații la nr. 515, preț negociabil. (23323)

Vând casă central 1 cameră, dependințe. Telefon 282382. (23345)

Vând casă cu etaj, încălzire gaz, canalizare stradală, fără grădină. Telefon 222789. (23556)

Vând casă 3 camere, Aradul Nou, tot confortul. Telefon 278908, 285958. (23551)

Vând casă cu grădină în Micălaca, str. Constanța nr. 8. Informații zilnic, orele 20-22 sau telefon 266015. (23538)

Vând casă mare, 3.400 mp, stil occidental, tot confortul, spațiu amenajat pentru comerț - carmangerie. Telefon 216092 Sâmbăteni, loc la șoseaua principală. (23491)

Vindem casă din cărămidă pe 2 locuri, 3.000 mp, în localitatea Gurba, județul Arad. Telefon 094 510 414, 276811 după ora 18. (23574)

(Continuare în pagina 15)

(Urmare din pagina 14)

Vând urgent casă mare, anexe, teren 3.000 mp, pe deal, renovată 1998, Siria, str. I. R. Sirianu nr. 171. Telefon 094 545 778. (23585)

VÂNZĂRI SPAȚII

Vând (închiriez) spații comerciale 86, 900 mp, toate dotările. Telefon 094 798 000. (20299)

Vând gheretă ABC 15 mp, apă, curent, gresie, lambriată, birou, magazie ambalaje, rafturi, pulturi, frigidere, aparat cafea Sacco; functionează; vad bun; preț 7.500 DM. Telefon 095.783.797. (23512)

Vând (închiriez) spații comerciale (producție), 2 magazine 24-30 mp, 1 hală 100 mp toate la un loc (Vlaicu). Telefon 092.621.961. (22165)

Vindem sau închiriem autoservice, magazin piese, bar, terasă, teren 3.000 mp, proprietate, situat ultracentral, preț 400.000 USD, negociabil. Telefon 092.295.317, 093.702.184. (23396)

Vând urgent gheretă Piața Mioriței, posibil orice activitate. Telefon 094.669.443. (23461)

Vând urgent spațiu comercial sau producție, 540 mp, comuna Siria, orele 8-15. Telefon 094 545 778. (23585)

VÂNZĂRI TERENURI

Vând 3000 mp teren intravilan la șoseaua spre Oradea, lângă Fabrica de Șerinți, ideal pentru construcții, utilități apă și curent trifazic, front stradal 35 mp. Telefon 094.817.012. (23431)

Vând teren pentru construcție, 460 mp. Telefon 247429. (21957)

VÂNZĂRI AUTO

Nu-ți mai fă griji, CAUCIUCURILE de care ai nevoie, sunt la mine, IEFTINE și BUNE, toate dimensiunile, cu garanție, aduse din GERMANIA. Telefon 259339; 094.706.321. (23366)

Vând (schimb) autodubă IVECO 3,5 tone. Telefon 280753; 093.253.651. (23583)

Vând Ford Transit, fabricație 20.12.1996, impecabil, 19.800 DM, negociabil. Telefon 223004; 216570; 094.248.933. (21936)

Vând instalații CLIMATIZARE AUTO și INTERIOARE, toate tipurile. Telefon 284857; 092.556.562. (21289)

Vând microbus Peugeot J5, 8+1, an 1984, CIV, persoană fizică, preț 8.000 DM, negociabil. Telefon 270573; 094.566.845. (21932)

Vând autoturism BMW an 1991, preț 18.000 DM. Telefon 092.726.936. (22069)

Vând tractor 445, remorcă, plug, disc, SPC 4, IEIP, cultivator. Telefon 511798, localitatea Ineu, str. G. Coșbuc nr. 82. (3032522)

Vând Iveco de 7,5 tone. Informații telefon 289053; 272812. (23467)

Vând ARO 243 negociabil, anul 1981. Comuna Covăsânț, telefon 131. (23481)

Vând microbuz Fiat Ducato 1990, 1,8 Diesel, avariat partea dreaptă, 6.000 DM negociabil. Telefon 095.802.976; . (30314811)

Vând Dacia papuc, acoperiș aluminiu, preț la vedere. Telefon 246527, 271208. (22283)

Vând VW Transporter, an fabricație 1986, motor răcire cu apă, în condiții excelente, preț convenabil. Telefon 093 563 053. (5551414)

Vând Dacia stare de funcționare, 600 DM. Telefon 411186. (23433)

Vând Dacia, 1994, 3100 DM, negociabil. Telefon 411186; 093.207.752. (23433)

Vând tractor U-445 DT. Informații Moroda nr. 162. (0370403)

Vând camion Mercedes 814, 7,5 t, 40 mc, prelată, an fabricație 1990, stare excepțională. Telefon 094 606 525. (22253)

Vând (schimb) Renault 25, 1985, înmatriculat, CIV, non profit. Telefon 286211. (23336)

Vând (schimb) Peugeot 305 Diesel, înmatriculat, defect motor (segmenți). Telefon 286211. (23336)

Vând autobasculantă GMC '86, 6.000 cmc, stare excepțională. Telefon 216092. (23491)

Vând remorcă 3 t, basculantă și căruță basculantă, str. Muncii nr. 91. Telefon 462677. (3031413)

Vând Renault Trafic, microbus, înscris, 1984, stare bună; Opel Vectra, 2,0, injecție, 1990, neînscris, preț negociabil. Telefon 094 510 414, 276811 după ora 18. (23574)

Vând combină recoltat porumb pe un rând și remorcă RM7. Localitatea Felnac nr. 18, telefon 411168. (23581)

Vând ARO 244. Informații localitatea Mincrău, nr. 273. (3032528)

VÂNZĂRI ELECTRO

Vând TV color stereo mare sau mic, preț avantajos. Telefon 211491. (22308)

Vând mașină de spălat automată, mică sau mare, foarte convenabil. Telefon 211491. (22308)

Vindem diferite TELEVIZOARE COLOR stereo (100 modele) de la 58 cm - 70 cm, prețuri convenabile. Telefon 280260. (22211)

Vindem COMPUTER Pentium I 100 MHz 16-24-32 RAM, monitor 15 complet, prețuri convenabile, reduceri preț pentru elevi, studenți, cadre didactice. Telefon 280260. (22211)

Vindem COMPUTERE 486, IBM, diferite configurații complete, prețuri convenabile; pentru copii până la 12 ani - 1.600.000 lei. Telefon 280260. (22211)

Vând combină frigorifică mare, model SUA. Telefon 279485. (23518)

Vând CÂNTARE ELECTRONICE; CASE MARCAT FISCALE, omologate. Telefon 272727; 281188. (f.)

Problema rufelor murdare are cea mai convenabilă soluție chiar la noi; MAȘINI SPĂLAT AUTOMATE, second-hand, import GERMANIA, cu garanții; prețuri 1.800.000 - 2.000.000 lei. Telefon 094.706.321; 259339. (23366)

Puteți uita de arșița verii în cel mai ieftin mod posibil: FRIGIDERE, COMBINE, LĂZI, CONGELATOARE second-hand, cu garanții, prețuri minime. Telefon 094.706.321; 259339. (23366)

Vând TV COLOR second-hand, garanții, mărci renumite, prețuri: 850.000 - 2.000.000 lei. Telefon 094.706.321; 259339. (23366)

Vând ieftin VIDEO RECORDER import occident, cu garanție. Telefon 094.706.321; 259339. (23366)

Vând televizoare color, telecomandă, garanție, 1.500.000-2.500.000 lei. Telefon 219365, 093 380 028. (21862)

Vând televizor color, mașină spălat automată, cuptor microunde; garanție. Telefon 284604. (23388)

Vând mașini spălat automate, combine frigorifice, uscător rufe, televizoare color, modele noi, cu garanție. Telefon 251392. (23509)

Vând televizoare color Schneider, Grundig, Nokia, teletext, telecomandă. Telefon 264004. (23534)

Vând diferite TELECOMENZI pentru televizor (170.000 lei); VIDEO, satelit, componente electronice. Telefon 092.368.868; 095.794.894.

VÂNZĂRI DIVERSE

Vând AUR 14 karate, BIJUTERII - 130.000 lei/gr și PENTRU PRELUCRAT - 120.000 lei/gr. Telefon 094.847.220. (23602)

Vând făină import Ungaria, produsă de moara Mako. Telefon 057-275779, 094 507 265. (22309)

Vând ȚIGLĂ Portugheză tip Marsilia, 5.300 lei/buc; ȚIGLĂ JGHEAB 4.300 lei/buc; TERASIT-MOZAIC 800 lei/kg; FIER BETON diametru: 6, 8, 10, 12-7850 lei/kg. Informații Mâsca nr. 33. Telefon 093.636.516, telefon 093.636.549. (22042)

Vând termotecă Ocean 24-32 KW, sigilat. Telefon 094.522.298. (22018)

Vând PLASĂ GARD ZINCATĂ, toate dimensiunile; CUIE; PLASĂ RABITZ; TABLĂ ZINCATĂ 0,4; SÂRMĂ NEAGRĂ și ZINCATĂ, OȚEL BETON, TABLĂ CUTATĂ, str. Vrabiei, nr. 4. Telefon 289997. (22019)

Vând convenabil coltare, canapele extensibile, fotolii. Telefon 094.478.639; 264892. (22107)

Vând BCA, ciment, var, țiglă, sub prețul pieței. Telefon 094.524.456; 054-211807. (f.1515812)

Vând dormitor Lengyel, masă TV. Telefon 230614; 249592. (22009)

Vând dormitor furnir nuc. Informații telefon 469601, Pecica nr. 517. (23421)

Vând avantajos cazan baie cu cuptor pe lemne, masă circulară cu motor și banc de lucru. Telefon 224181. (23477)

Vând termotekă Ariston, Beretta 24 kw. Telefon 252313. (23459)

Vând rulotă Felicia; mașină sifon + ambalaj; tractor U 650 M, 6 ani. Informații telefon 095.619.855. (23458)

Vindem avantajos mobilier comercial: pulturi, birouri, dulapuri vestiar, tonete stradali, agregate frigorifice, vitrine, dulapuri, camere, congelatoare, cântare 10, 20, 100, 200 kg, grătare lemn, cărucioare, scări, extinctoare, coșuri autoservire, case marcat. Informații telefon 281060; 281047. (23457)

Vând betonieră, teracote, uși, ferestre din demolare, elemente solar. Telefon 283064. (23508)

Vând mobilă stejar Pyramide, mobilier modern pentru magazin și cazan țuică. Telefon 270789. (23528)

Vând mașină cornuri, instalație pentru paste cu 4 filiere, prețuri avantajoase. Telefon 281193. (23490)

Vând COLȚARE, CANAPELE, DORMITOARE, bucătării, cherestea de stejar, uscată, convenabil. Telefon 094.507.339; 275551. (21768)

Vând mobilă de cameră, stare bună. Localitatea Zimand Cuz nr. 359. (22245)

Vând EUROBOLȚARI termoizolanți cu certificat calitate 300x250x200 la 5.300 lei/buc; 1mc-370.000 lei. Telefon 281491; 092.381.750. (22167)

Vând FURAJE COMBINATE din Ungaria pentru: pui, găini, purcei, porci, vaci și viței la îngrășat. Telefon 214525, orele 9-15. (22092)

Vând butoaie vin, cadă 200 lt, mașină spălat automată, chiuvetă inox, calorifere, țeavă 1/2, baracă metalică situată la cânepiște la Curtici, cântar 100 kg. Telefon 222853, Don. (23364)

Vând pomi de banani, portocal și dafin. Telefon 216395. (23557)

Vând LEMNE FOC tăiate 175.000 lei/mc; NISIP, BALAST, la domiciliu. Telefon 277027. (23590)

Vând LEMNE FOC 175.000. NISIP, BALAST, domiciliu. Telefon 214010. (23599)

Vând presă struguri 80 litri. Informații, localitatea Ineu, str. A. Iancu, nr. 3. (3032526)

CUMPĂRĂRI TERENURI, IMOBILIARE

Cumpăr apartament 2 camere, ofer 10.500 DM. Telefon 263889. (23334)

Cumpăr garsonieră în Alfa, etaj I - III, ofer 7.000 DM. Telefon 094.778.462; 243760. (23595)

CUMPĂRĂRI DIVERSE

Cumpăr PORCI GRAȘI localitatea MÂSCA, nr. 307, preț 20.000 lei/kg. Telefon 057 - 531497; 094.774.649. (23531)

Cumpărăm SORG de calitate, recoltat până în 20 septembrie. Telefon 094 573 813. (21895)

Cumpăr porumb și grâu. Telefon 094 772 259, 095 258 562, 095 527 383. (21422)

Cumpăr porci grași, 21.000 lei/ kg, cu plata pe loc. Telefon 475065 Nădlac. (4873694)

CERERI ȘI OFERTE DE SERVICII

Angajăm TINERI în localuri din Viena, posibilitate de câștig. Telefon 00-36-30-9950-773; 277060 seara. (22167)

„ELLIS" angajează în condiții deosebite CROITORESE cu experiență și TEHNOLOG confecții femei. Telefon 256613. (23330)

„MODULEX ARAD" str. Păstorului nr. 1, angajează ZIDARI calificați; perspectivă de muncă în STRĂINĂTATE. Telefon 057-279387. (f.1515819)

Angajăm AGENȚI de VÂNZĂRI și personal necalificat (femei). Telefon 283311, azi până la ora 16.

STEL PROD IMPEX angajează CONFECȚIONERI ÎNCĂLȚĂMINTE: manual, mașină cusut, termociment, croitori piele. Telefon 259674, str. Renașterii nr. 47A. (22295)

SC „MANIVA" angajează CONFECȚIONERE + C.T.C-ist. Decontăm abonamente, oferim bonuri de masă. Telefon 256935. (21584)

TOLEDO angajează CONFECȚIONERE TEXTILE mașiniste, zona UTA. Telefon 275375. (23419)

Angajez GESTIONAR-VÂNZĂTOR cu cunoștințe PC. Telefon 094.601.894. (23417)

SUPERMARKET alimentar ZIRIDAVA, angajează VÂNZĂTORI. Informații la parterul Magazinului ZIRIDAVA. (22263)

AFACERE PROFITABILĂ pentru persoane ambițioase, avantajul pentru supraponderați, 500-1.000 dolari, lunar. Telefon 092 611 886, 056-131367.

BIEMME angajează CONFECȚIONERE cu experiență și MECANIC ÎNTREȚINERE mașini de cusut, str. Feleacului nr. 1. Telefon 270061. (23329)

SOCIETATE DISTRIBUȚIE COSMETICE angajează AGENȚI COMERCIALI. C.V. și alte informații la telefon/ fax 059-135918. (23361)

SOCOM PIELARUL ARAD angajează CONFECȚIONERE FEȚE ÎNCĂLȚĂMINTE calificate; MAȘINIȘTE, MUNCITOARE LA MASĂ. Informații telefon 236116 sau la sediul firmei, din str. Ghiba Birta nr. 16, Arad. (23472)

Angajez BRUTARI și PATISERE, str. Abrud nr. 44. (23439)

FIRMĂ PRIVATĂ angajează TÂMPLAR și VOPSITOR. Telefon 280958. (23414)

Angajăm VÂNZĂTOARE BAR Micălaca. Telefon 259891. (23372)

SC DANY CONTINENTAL SRL angajează personal calificat pentru producția de lenjerie intimă - sutiene. Prezentarea începând de luni, 4 septembrie 2000, de la ora 10, la sediul firmei, din cartierul Alfa, str. Zorilor, vizavi bl. 1, incintă EUROGRESIA. Telefon 277333. (23564)

Angajăm VÂNZĂTOARE și MAGAZIONER, absolvenți liceu cu diplomă bacalaureat; FUNCȚIONARĂ, absolventă liceu cu diplomă bacalaureat, cunoștințe operare PC, engleză sau germană scris-vorbit. Rugăm trimiteți Curriculum Vitae pe adresa: INTER SERVICE MUREȘUL, Calea A. Vlaicu nr. 57, bl. U5, sc. C, ap. 17, parter sau fax 289623. (23480)

SC DANY CONTINENTAL SRL caută persoană calificată, cunoscătoare de limbă italiană - rusă (scris și vorbit). Prezentarea la sediul firmei, în Alfa, str. Zorilor, vizavi de bl. 1, incintă EUROGRESIA. Telefon 277333. (23564)

Angajez VÂNZĂTOARE. Telefon 244394. (23565)

COMPANIE PRIVATĂ - TEATRU PĂPUȘI angajează IMPRESARI, ACTORI - MÂNUITORI, MAȘINIȘTI. Telefon 282186. (23571)

Angajez CONTABIL normă întreagă pe calculator. Telefon 094 510 406. (23572)

SOCIETATE CONSTRUCȚII angajează ZUGRAV, FAIANȚOR. Telefon 094 510 414, 276811 după ora 18. (23575)

Angajăm urgent MĂCELAR-MEZELAR. Informații telefon 514173, 233657. (23576)

Angajez SPĂLĂTOR AUTO Arad, str. Fulgerului, nr. 14. Telefon 213406. (23529)

Societate comercială profil alimentar, angajează VÂNZĂTOARE. Telefon 266211. (23592)

Societate comercială angajează OSPĂTARE, TAXATOR parcare, MUNCITORI NECALIFICAȚI (femei). Informații, str. N. Bălcescu, nr. 2. (23593)

Societate comercială angajează BARMANĂ cu experiență. Telefon 251210, 280832. (23596)

PRESTĂRI SERVICII

„LUKAS" execută HIDROIZOLAȚII acoperișuri, garanție 10 ani. Telefon 270711, 094.558.838. (22316)

ȘCOALA ȘOFERI „VÂRTACI" începe seria 9 septembrie. Telefon 246527, 271208. (22282)

ȘCOALA ȘOFERI „TORNADO" face înscrieri, tarife deosebite: cat. B - 1.350.000; BCE - 3.000.000; CE 2.000.000. Informații str. G. Coșbuc 59. Telefon 250339. (19702)

REPAR ieftin FRIGIDERE, LĂZI, CONGELATOARE, garanțial, transport gratuit. Telefon 092 417 397. (23587)

Școala de șoferi col. RUSU LUCIAN, angajează INSTRUCTORI. Telefon 283696. (23591)

AUTOMATIC SERVICE repară MAȘINI SPĂLAT AUTOMATE, domiciliu. Telefon 259146; 094.241.398. (23597)

DIVERSE

OFER ÎMPRUMUT VALUTĂ contra garanții imobiliare în Arad. Telefon 092 294 842. (22268)

Renumita clarvăzătoare GABRIELA a revenit în Arad în urma numeroaselor telefoane primite și anunță că programările se fac la 092.818.592. Leagă și dezleagă farmece, blesteme, rezolvă probleme de dragoste, afaceri, boală, băuturi, examene. Telefon 093.449.925. (23452)

PRIMĂRIA ALMAȘ primește oferte de evaluare pentru spațiile disponibile. Ofertele se depun în plic închis, până la data de 18 septembrie 2000. Informații Almaș, telefon 101. (23506)

PRIMĂRIA TAUT organizează sâmbătă, 16 septembrie, ora 10, licitație pentru vânzarea 18 parcele - construcție cabane, zona barajului. Informații Primărie. (23325)

FRIGORIFER ARAD, Calea 6 Vânători nr. 55, achiziționează PORCI, la următorul preț: greutate 90-160 kg, 20.000 lei/ kg, plata pe loc. Informații Serviciul Achiziții telefon 289083, înt. 24. (5550945)

SC MATROS 94 IMPEXP SA cu sediul în Oradea, str. Timotei Cipariu nr. 33, dorește autorizație de mediu pentru depozit în Arad, str. Nicolaus Lenau nr. 11. Eventualele contestații se depun la Agenția de Protecția Mediului Arad, Bd. Dragalina nr. 16. (23580)

TURISM

NOU! MARI REDUCERI DE PREȚURI!

ATLASSIB

Călătorești cu autocarele noastre moderne, în EUROPA: GERMANIA, AUSTRIA, FRANȚA, ITALIA, SUEDIA (plecări zilnice), BELGIA, OLANDA, DANEMARCA, ANGLIA, FINLANDA, NORVEGIA, SPANIA, PORTUGALIA, UNGARIA, IUGOSLAVIA.

NOU! Reduceri suplimentare pentru: elevi, studenți, pensionari și grupuri. Bd. Revoluției nr. 35, telefon 251871, 252727; Autogară, telefon 270562. O poartă deschisă spre Europa! (c.)

„Pletl"

Vă oferă:
zilnic spre Germania
PASSAU - REGENSBURG - NURNBERG - HEILBRONN - STUTTGART - KARLSRUHE - HEIDELBERG - WURZBURG - FRANKFURT - MAINZ - GIESSEN.
SERVICII: călătorie în autocare noi, moderne; 2 bagaje gratuite; însoțitoare de bord;
o masă caldă în Ungaria.
Informații și înscrieri la AGENȚIILE PLETL: ARAD, telefon 057-252291, LIPOVA telefon 057-561377, 057-563011; TIMIȘOARA, telefon 056-200119; LUGOJ, telefon 056-359651; REȘIȚA, telefon 055-224904. (c. 18)

SEMO TOUR ARAD
Pune la dispoziția dumneavoastră locuri la munte și la mare. Vacanțe de neuitat - Litoral 2000 - în MUNTENEGRU, SLOVENIA, CROAȚIA, GRECIA, TURCIA și TUNISIA. Excursii pe cele mai interesante itinerarii din Europa și în cele mai diverse locuri de pe mapamond. Informații și înscrieri la sediul agenției, str. Mihai Eminescu nr. 13, telefon/ fax 282877, 283311. (c.)

ÎNCHIRIERI

Ofer spre închiriere apartament una cameră, UTA. Telefon 269510, după ora 15. (21956)

Primesc în gazdă elev/ă (studentă), cameră intrare separată, Micălaca, zona III. Telefon 266542. (21958)

Închiriez apartament 2 camere, mobilat, zona Romanilor. Telefon 283807; 235742. (23411)

Ofer spre închiriere garsonieră mobilată în Vlaicu. Telefon 272584; 095.642.660. (22192)

Oferim spre închiriere spații comerciale pentru magazine, depozite, producție, etc. Telefon 281060, 281036. (23457)

Caut să închiriez spațiu de 175 - 200 mp, eventual demisol, chiar și neamenajat. Telefon 257550, 092.449.292. (23516)

Închiriez apartament nemobilat ultracentral, pe termen lung, preferabil firmă. Telefon 095.802.976. (3031410)

Închiriez (vând) (schimb cu Timișoara) magazin bine amenajat, 150 mp, Alfa. Telefon 092.209.665. (23554)

Caut urgent să închiriez garsonieră sau apartament (ne)mobilat, ofer 70-150 DM. Telefon 210555. (21863)

Ofer spre închiriere apartament (ne)mobilat. Telefon 210255. (21863)

Primesc 2 fete în gazdă, central. Telefon 283418. (23562)

Ofer spre închiriere apartament 2 camere, mobilat, TV, cablu, telefon, frigider, etc. Telefon 259577. (23561)

Primim doi studenți(e) sau doi elevi(e) în gazdă, la casă, condiții deosebite. Telefon 250739. (23550)

Închiriez garsonieră urgent, zona UTA, bl. II, Cocorilor, et. I, ap. 28, la orice oră. (23552)

Închiriez apartament mobilat, 2 camere, Calea Romanilor. Telefon 248328. (23553)

Primesc fete în gazdă, str. Episcopiei nr. 7, ap. 14. (23527)

Primesc studentă în gazdă, central, din județ. Telefon 237503. (23568)

Caut să închiriez apartament sau casă, stare foarte bună, sti occidental, Malul Mureșului, central, fără limită preț. Oferte serioase telefon 093 232 044, 093 367 791. (23586)

Închiriez garaj cărămidă, zona Podgoria. Telefon 511662. (3032527)

PIERDERI

Pierdut autorizație sanitar veterinară de funcționare, eliberată de Poliția Sanitar Veterinară Arad, pentru SC DOWER SRL, nr. 674/9/06/1999. O declar nulă. (23489)

Pierdut legitimație de acces eliberată de SC IMAR SA pe numele Vochin Doinița. O declar nulă. (23569)

Pierdut legitimație student transport CFR, nr. 032581, eliberată de Facultatea de Teologie, pe numele Pilț Nicolae. O declar nulă. (23584)

✝ DECESE ✝

Cu profundă durere sufletească, deplângem trecerea în veșnicie, după o lungă și grea suferință, a dragei noastre mamă, bunică, cumnată
înv. IOVĂNAȘ EUGENIA.
Corpul neînsuflețit, se află la domiciliul din Arad, Aleea Azuga, nr. 1, bloc F, sc. A, ap. 10, până azi, 4 septembrie, ora 13. Înmormântarea va avea loc la Cimitirul din Grădiște, la ora 16. Familia îndoliată, IOVĂNAȘ.

Cu nemărginită durere anunțăm stingerea din viață a celei ce a fost pe această lume
prof. TAȚIANA MORARIU,
o deosebită soție, mamă, fiică și soră. Înmormântarea va avea loc luni, 4 septembrie, orele 15,00, la Cimitirul Eternitatea. Dumnezeu să-i odihnească sufletul nobil. Familia îndoliată.

foto

Cu ochii plini de lacrimi și cu nemărginită durere în suflet anunțăm încetarea fulgerătoare din viață, la vârsta de 44 ani, după o grea suferință, a celei care a fost soție și mamă iubitoare
CHIȘ DORINA.
Înmormântarea va avea loc marți, 5 septembrie, la Cimitirul Grădiște. Familia îndoliată.

✝ SERVICII FUNERARE ✝

NON STOP (la orice oră)
„RO-STYL COMPANY"
Firma noastră este PRODUCĂTOARE DE SICRIE, cu magazin în: ARAD, str. M. Eminescu nr. 4 (vizavi Cinema MUREȘUL), telefon 057-211929, 094.537.715. EFECTUĂM SERVICII: spălat, îmbrăcat, îmbălsămat și transport cu personal calificat. ASIGURĂM MINIM: 8 modele de SICRIE din LEMN MASIV (nu din PAL sau furnir); SICRIE CU MÂNERE și ȘURUB (nu se bat cuie), SICRIE LUX, 5 modele LENJERIE DECES (respete), LENJERIE DE LUX, cruci lemn și metal. ACCESORII: catafalc, steag, prosoape etc. INTERMEDIEM: fanfară, colaci, colivă etc. FIIND PRODUCĂTORI, AVEȚI AVANTAJUL UNOR PREȚURI MINIME și POSIBILITATEA DE A PLĂTI ÎN RATE. Ofertă: sicriu stejar (cruce, respete) - 1.000.000 lei. (c.)

SC „NOSFERATU" SRL
ARAD, str. Ghiba Birta nr. 26, telefon 270437; Non stop 094.554.874, NĂDLAC, str. 1 Decembrie, nr. 4, telefon 092.922.337.
NON - STOP
SERVICII FUNERARE COMPLETE.
SICRIE, RESPETE, CRUCI (prețuri de producător). ACCESORII: prosoape, batiste, panglică neagră, baticuri, mânere, lumânări, catafalc, șfeșnice, steag de doliu. SERVICII: capelă, spălat, îmbălsămat, îmbrăcat, transport intern și internațional. Asigurăm colaci, colivă, coroane, jerbe, fotografii profesionale, fanfară, organizăm pomeni. OFERTA BRAD: sicriu brad, respete, cruce - 900.000 lei. Transportul sicriului la domiciliu este gratuit!!! (c. 44)

✝ CONDOLEANȚE ✝

Colegii de la C.S.M. „CONAR" ARAD sunt alături de CĂRUCERU LIVIA în aceste momente de grea încercare prilejuită de moartea mamei. Colectivul C.S.M. „CONAR" ARAD. (23563)

Împărtășim durerea colegei noastre, LIVIA CĂRUCERU, provocată de moartea fulgerătoare a celei mai scumpe ființe, mama și transmitem sincere condoleanțe. Colectivul Secției de tenis de masă C.S.M. (23563)

Sincere condoleanțe familiei IOVĂNAȘ la decesul vecinei noastre IOVĂNAȘ EUGENIA.
Locatarii din Aleea Azuga, bloc F. (23600)

Colectivul de la SC CORAURA SRL sunt alături de patroana lor BASCARĂU AURORA în marea durere pricinuită de decesul tatălui și transmit sincere condoleanțe familiei! (23601)

Colectivul de la SC CORAURA SRL sunt alături de TUDA ELISABETA, HANCIUȚA LIDIA și BABUȚA BENIAMIN în marea durere pricinuită de decesul tatălui și socrului și transmit sincere condoleanțe familiilor. (23601)

Sincere condoleanțe din partea vecinilor, familiei îndoliate, în marea pierdere a celei care a fost
MORARIU TATIANA.
Dumnezeu s-o odihnească! Locatarii blocului 42, Praporgescu. (23603)

● PRODUCE ȘI MONTEAZĂ UȘI ȘI FERESTRE DIN PVC ARMAT CU PROFILE TROCAL GERMANIA
● PRODUCE ȘI VINDE GEAM TERMOPAN
LUCRU NEMȚESC

SATLINE

SALON DE EXPOZIȚIE:
ARAD, PIAȚA MIHAI VITEAZU
BL. M 7, PARTER
TEL./FAX. 057/25 14 61; 094 50 72 11

Your life, Your career, Your rules

CHEMSEARCH®

Success your way!

Corporatia americana NCH/Chemsearch, lider in domeniul produselor chimice pentru intretinerea de uz industrial, recruteaza

REPREZENTANT VÎNZĂRI
Cu
POTENTIAL DE MANAGEMENT
Pentru zona:
ARAD

Candidatii vor avea:
- Studii superioare tehnice
- Abilitati de vanzare
- Tendinta de autodepasire
- Dorinta puternica de a reusi
- Autoturism propriu

Daca sunteti in cautarea unei cariere pe termen lung intr-un mediu profesional unde veniturile si promovarea sunt bazate pe performanta, trimiteti un CV la:

NCH Romania, Bd. Nicolae Titulescu 18, bl. 23, sc. B, apt. 86, sector 1, Bucuresti, tel/fax: 01-222.50.20; 01-310.26.97 sau sunati Luni, 4 Septembrie 2000, intre orele 09-17 la tel. 01-222.50.20; Persoana de contact: Adrian Lazar

(1515814)

Biroul Notarial cu sediul în Arad, str. Țepeș Vodă nr. 5 (zona UTA)

"SAVIN LUMINIȚA"

anunță onorata clientelă că în perioada 07.09-24.09.2000
BIROUL VA FI ÎNCHIS,
urmând ca activitatea să fie reluată
din data de 25.09.2000, cu următorul program:
luni și marți $09^{00} – 18^{00}$
miercuri, joi și vineri $09^{00} – 16^{00}$

(5550945)

S.C. „BENDEA" S.R.L. VINDE PRIN MAGAZINELE
din B-dul Revoluției 26-38, Telefon: 231853; Liviu Rebreanu 68, Telefon: 250905

- GRESIE color cal. I - 122.000 lei/mp
- FAIANȚĂ color cal. I - 89.000-129.000 lei/mp
- BATERII BAIE
- Obiecte sanitare - Căzi baie
- BOILER - Fitinguri
- ȚEAVĂ ZINCATĂ ȘI NEAGRĂ
- ȚEAVĂ PVC colac PE 20-63 și fitinguri aferente
- TABLĂ ZN decapată și NG
- Țeavă HENCO 16 - 23.000 lei/m; 18 - 26.000 lei/m; 22 - 29.500 lei/m și FITINGURI
- CARBID - TUBURI PVC
- ȚEAVĂ DIN CUPRU și fitinguri din cupru.

(1420284)

LICITAȚIE

S.C. REAL S.A.
organizează licitație pentru închirierea următoarelor SPAȚII COMERCIALE

1. Str. Abrud bl. 125 Micălaca	4. Calea Zimandului (Sere)
2. Piața UTA bl. U 4	5. Micălaca bl. 510
3. Piața Arenei nr. 6 bl. E	6. Str. Banu Mărăcine bl. 1

LICITAȚIA ESTE LIBERĂ, cu strigare și se ține la sediul societății din Arad, str. G. Birta nr. 2 bl. M1-M2, în data de 15.09.2000, la ora 10.
TAXA DE PARTICIPARE este de 50.000 lei pentru fiecare spațiu.
GARANȚIA DE PARTICIPARE: 1.000.000 lei.
ÎNSCRIERILE se pot face până în 15.09.2000 ora 9,30.
Informații suplimentare la telefon 281.060 și 281.036.
S.C. REAL S.A.
director
ec. NEAMȚU TEODOR

(1515822)

MEDIASOFT
Arad, str. Av. Ioan Sava nr. 5, tel/fax: **057-255886**
Organizează ***CURSURI***
DE PERFECȚIONARE
1. **Operare pe calculator și rețele de calculatoare** (Windows, NC, Ms-Dos, Baze de date FoxPro - contabilitate, medici de familie, tehnoredactare Word) serii din: 11.09.2000 – dimineața și 12.09.2000 – după-masa
2. **Contabilitate** - serii din: 7.09.2000 – după-masa (teorie, practică, aplicații pe calculator)
3. **Secretariat computerizat** - după-masa - 11.09.2000
4. **Programator ajutor** - după-masa - 21.09.2000

DE INSTRUIRE
1. **Utilizare Word** - după-masa - 11.09.2000
2. **Utilizare Excel** - după-masa - 18.09.2000
3. **Proiectare asistată** (AutoCad 2000) - 16.09.2000

*Cursuri autorizate de **Ministerul Educației Naționale.***
Cursurile de perfecționare permit înscrierea în **cartea de muncă** a unei meserii, conform nomenclatorului național.
Servicii de selectare și plasare forță de muncă
WORKSHOP Autorizate de ***Ministerul Muncii.***

(5550912)

Vindem **MICROBUZ RENAULT MASTER**
3,5 tone - 13 m.c.
- stare bună.
TELEFON: 280175; 281800

ELECTRONIC SHOP
P-ța UTA, bl. U1-2, tel/fax: 271123; 271642; 289642
Canon
Furnizorul TĂU de:
- Copiatoare
- Imprimante
- Calculatoare
- Service

(1515577)

Pentru informații suplimentare despre activitatea noastră în Arad și în celelalte 8 orașe din România, precum și din cele 75 de țări unde banca noastră este prezentă, vă rugăm să ne contactați la:
Str. Cloșca nr. 1, Arad,
tel: (057) 213 222

ABN·AMRO Bank

Pentru dumneavoastră

UN NOU ȘI AVANTAJOS
SISTEM DE RATE FĂRĂ AVANS PÂNĂ LA 36 LUNI

NOU!

la CORAURA
DE LA 1.000.000 LA 30.000.000
PUTEȚI CUMPĂRA ORICE PRODUS
COMERCIALIZAT DE CORAURA

IMPORTANT
ACORDĂM CREDITE PENTRU
CUMPĂRĂRI DE MARFĂ:
LA PERSOANE FIZICE CÂT ȘI LA SOCIETĂȚI
LA NOI PUTEȚI SUPLIMENTA
CREDITUL **ȘI** PE PARCURSUL RATELOR.

CORAURA
VINDEM CONTOARE **ZENNER** ÎN RATE
LA PREȚ DE PRODUCĂTOR

- Aparate aer condiționat ARISTON
- Biciclete pentru copii și adulți
- Folie pentru solar 10 și 4 m lățime
- Incubatoare 100 și 60 ouă
- Plasă geam import pentru țânțari
- Plasă rabitz, plasă gard diferite mărimi
- Cuie construcții, scoabe, sârmă zincată, electrozi
- Sobe de gătit cismă și tip menaj
- Motoare electrice, pompe apă, hidrofoare
- Betoniere, motocultor, motocositoare
- Scări duble din lemn și aluminiu
- Cabluri, conductori și aparataj electric
- Scule și unelte agricole
- Gresie, faianță, adezivi și obiecte sanitare
- Vopsele lavabile de interior și exterior
- Vopsele de ulei, diluanți, lacuri, pigmenți de zugrăvit
- Pânze abrazive și discuri
- Acumulatori auto și buteliii
- Sfoară tapițerie și arcuri
- Pânze fierăstrău circular, aparat sudură, pompe zugrav

- Televizoare color
- Frigidere, congelatoare, combine și lăzi frigorifice
- Aragaze și hote
- Boilere, cazane pentru baie
- Aspiratoare

(4873577)

ASIGURĂM TRANSPORT GRATUIT!

ARAD, B-DUL REVOLUȚIEI, BL. 10
VIS-A-VIS DE BANK POST
TEL. 270.525, 270.424

ARAD, MICĂLACA, BL. 602
PIAȚA SOARELUI
TEL. 259.884, 259.373, 259.721

LIPOVA,
LÂNGĂ PIAȚĂ
TEL. 561.804

BANCA ROMÂNĂ PENTRU DEZVOLTARE
GROUPE SOCIÉTÉ GÉNÉRALE
Sucursala Județeană ARAD
Bd. Revoluției nr. 5-7
Telefon 253280

ADEVĂRUL
COTIDIAN INDEPENDENT ARAD

Anul XII, nr. 3097

Marți, 5 septembrie 2000 ● 16 pagini ● 2500 lei ● e-mail: adevarul@arad.ro

BRAT Publicație auditată în semestrul II 1999 — Tiraj mediu zilnic vândut: 34.958

WEST BANK S.A.
Bulevardul Revoluției nr. 68, 2900 ARAD
AGENT WESTERN UNION | MONEY TRANSFER
Cel mai rapid mod de a primi bani din întreaga lume!

UN SISTEM MAFIOT CE TREBUIE LICHIDAT

Societatea românească este grav bolnavă, o suferință care este și generală, și pe chipul majorității oamenilor. Când „marele finanțist", perfidul Mugur Isărescu, anunța o creștere economică, o reducere a inflației și o stabilitate a leului, asistăm la un faliment global, pentru că nu mai e vorba de nici o creștere economică, nici de stoparea inflației, iar leul a luat-o razna, e drept înregistrând un record în raport cu dolarul, depășind pragul de 23.000 de lei pentru un dolar. Să ne gândim că în urmă cu doar zece ani mai măsuram dolarul cu 20-30 de lei. Este o performanță devalorizarea de circa 1000 de ori a leului, din care recordul îl deține perioada ultimilor patru ani.

Oare cu ce mai pot ameți acești guvernanți iresponsabili opinia publică după aceste „rezultate" catastrofale? Cine mai poate avea încredere în actualii guvernanți, dar mai ales în fostul CDR care promitea în Contractul cu România marea cu sarea? Artizanii acestui faliment, al aducerii populației în stare de mizerie, sunt actualii conducători ai României, în frunte cu Emil Constantinescu, cu acest premier de paie, ce se vrea președinte - Mugur Isărescu, cu ministrul agriculturii, Ioan Mureșan, cu cel al finanțelor, Decebal Traian Remeș, cu cel al învățământului, Marga, fără a mai vorbi de iresponsabilitatea celui de la cultură. În spatele lor au stat forțe politice care au avut un grad sporit de simpatie în 1996 - PNȚCD, PNL cât și Alianța Civică, pentru că au știut să mintă frumos și convingător populația.

D. ZĂVOIANU

(Continuare în pagina 5)

„ROMÂNII AU NEVOIE DE UN PREȘEDINTE PE CARE SA NU ÎL VADĂ DOAR LA TELEVIZOR"

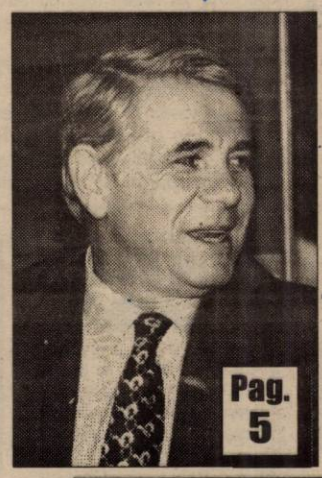

Pag. 5

Interviu cu dl. TEODOR MELEȘCANU, președintele ApR

◆ Numărul mare de candidați este de natură să risipească orice griji ale lui ION ILIESCU în privința accederii în turul doi ◆ Au fost destui oameni care au venit la partid doar pentru funcții sau interese personale

Pentru 24 de ore CENTRUL ARADULUI NU VA AVEA APĂ CALDĂ

Pag. 2

La Spitalul Municipal „SCANDALUL PULPELOR" IA AMPLOARE

Pag. 6

International House
Centrul de limbi moderne
Înscrieri: 04-08 sept 2000, orele 14-20
Data începerii cursurilor 11 sept 2000
Engleza
Germana
Spaniola
profesori calificați din SUA, Spania și Romania
Arad
G. Cosbuc 1
tel/fax.: 057 257223
La cerere, organizăm cursuri speciale pentru firme

s.c. CENTROSOJA s.r.l. ARAD
CENTROSOJA
Str. Poetului 105-107
Tel. 270.408; 250.528
Vinde sămânță de grâu de cea mai bună calitate

AGRICULTURĂ

Pag. 7

Foto: AL. MARIANUȚ

În ciuda secetei severe din acest an, arăturile de vară se efectuează surprinzător de bine. Imagine surprinsă în zona Horia - Șiria, la „întorsul" unei miriști

SOSIREA REGINEI LA AALBORG - SIMPLU, FĂRĂ SIRENE ȘI ANTEMERGĂTORI!

Reporter în Danemarca

Vizita delegației arădene în țara de baștină a lui Hamlet a fost una - orice s-ar zice - obositoare. Pentru că, dincolo de lungimea traseului Arad - Aalborg, punctul nostru final, o dată ajunși acolo s-a intrat într-un program care aproape nu te lăsa să respiri, danezii vrând să ne „democratizeze" în cinci zile, cât au făcut și au învățat ei în 150 de ani!

Așa este, a fost greu, dar după părerea majorității delegaților arădeni, ***vizita în Danemarca a meritat oboseala, fiecare întorcându-se acasă, dacă nu cu un contract economic în buzunar, oricum mai bogat sufletește.*** Ceea ce contează enorm.

MIRCEA DORGOȘAN

(Continuare în pagina 6)

s.c. BEYLER DECOR s.r.l.
Siguranță pentru casa ta
Producător uși metalice
3.500.000 lei până la 5.400.000 lei
ARAD
I.C. Brătianu nr. 35
(fosta 30 Decembrie)
Ziridava, etaj I
Telefon: 270 141

RESTAURANTUL MIORIȚA
Primește comenzi și livrează urgent la domiciliul dumneavoastră
◆ 40 sortimente de Pizza ◆ mâncăruri gătite, ciorbe, minuturi, fripturi, desert
Sunați la 094-824626 și noi vom fi la dispoziția dvs.

MOBIL VENEZIA
■ MOBILIER MODERN LA COMANDĂ
■ AMENAJĂRI SPAȚII COMERCIALE
■ MATERIALE IMPORT
■ CALITATE SUPERIOARĂ
STR. VIȘINULUI NR. 74
TEL: 057/224885
092/777361

FII INSPIRAT
ALEGE
Husqvarna
281.492 – ARAD
421.077 – SEBIȘ
557.267 – SĂVÂRȘIN

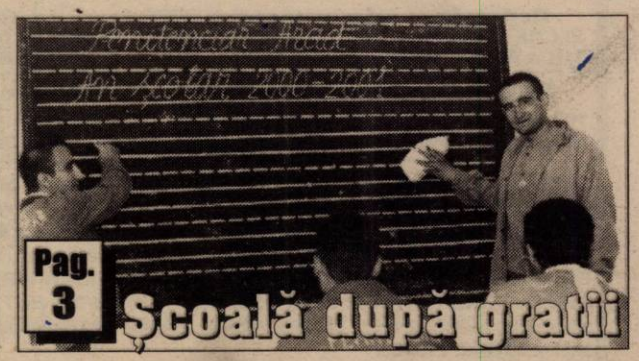

Pag. 3

Școală după gratii

ALGLASS
MOBILIER DIN PAL LA COMANDĂ
● BUCĂTĂRII ● DORMITOARE ● CAMERE DE ZI
● MOBILIER SPAȚII COMERCIALE
Calea Timișorii nr. 53; Tel./Fax: 278820
Piața Spitalului Bl. 1D; Tel/Fax: 253868

CALENDAR

■ Astăzi, Soarele răsare la ora 6 și 39 de minute și apune la ora 20 și 33 de minute.

■ Au trecut 246 de zile din acest an. Au mai rămas 120 de zile până în 2001. ■ **Praznicul zilei: Biserica ortodoxă**: Sf. Prooroc Zaharia, tatăl Sf. Ioan Botezătorul; **Biserica romano-catolică**: Laurențiu Iustinian; **Biserica greco-catolică:** Sf. Pf. Zaharia, tatăl Sf. Ioan Botezătorul

A venit BARZA!

La Arad: Petri Alexandru Sebastian, Lucaci Constantin Thomas, Huț Sabrina Maria, Ghele Eduard, Rus Estera, Corbei Lenuța Felicia, Stana Maria, Perța Gheorghe Marian, Crișan Adrian Valentin, Farkaș Claudiu, Ujoc Valentin Andrei, Gheonea Florin, Rostas Ana, David Mariana, Cârpaci Elisabeta.

La Ineu: Pușcaș Cristian, Popa Raluca.

La Chișineu-Criș: Nicola Marius.

La Sebiș: Tomoioagă Diana Loredana, Mariș Victor.

AU PLECAT DINTRE NOI!

Crișan Ileana (1923), Tărăchilă Moise (1924), Chiș Dorina (1956), Bocsi Margareta (1926), Topor Aurelia (1911), Delamarian Domnica (1933), Mânzărescu Vladimir (1929), Popescu Saveta (1926), Tompas Maria (1920)

METEO

Vremea va fi în general instabilă și se va răci.Cerul va fi mai mult noros și local se vor semnala averse de ploaie. Vântul va sufla în general moderat.

Temperaturi maxime: 18 la 21°C. Temperaturi minime: 9 la 12°C

Meteorolog de serviciu, DANA GĂVRUȚĂ

UTILITARE

PIEȚE, TÂRGURI

Astăzi este zi de piață la Sebiș, Almaș, Apateu, Semlac, Sântana, Șilindia, Vârfurile. Târguri săptămânale se desfășoară astăzi la Chișineu Criș, Almaș, Șilindia și Vârfurile (sat Avram Iancu - Tăcășele).

Mâine, miercuri, va fi zi de piață la Pâncota, Beliu, Buteni, Șiclău, Macea, Vânători, Pecica, Șiria și zi de târg la Beliu și Buteni.

FARMACIA DE SERVICIU

Farmaciile „**Sinapis**", B-dul Revoluției, nr. 88, lângă Noul Stil, telefon 282369, „**Noua Farmacie**", str. Andrei Șaguna, nr. 15, telefon 948 sunt de serviciu cu program non-stop.

URGENȚE STOMATOLOGICE

Cabinetul din str. Crișan (în spate la Gionelli), program non-stop. Telefon: 253794. Cabinetul din B-dul Revoluției nr. 62, ap. 17, între orele 9,00-19,00. Telefon: 256665.

HOROSCOP

Marți, 5 septembrie

BERBECUL (21.03-20.04). O bună parte din timpul pe care îl petreceți la serviciu este ocupat de activitățile de rutină, ceea ce, trebuie să recunoașteți, nu vă prea încântă.

TAURUL (21.04-20.05). Relațiile cu colegii sunt astăzi mai mult decât cordiale. Planetele vă influențează comportamentul în bine și partenerul dvs. este plăcut surprins de felul în care vă manifestați.

GEMENII (21.05-20.06). Nu se poate afirma că va fi o zi ieșită din comun, dar forma bună în care vă aflați vă permite să faceți față cu succes majorității situațiilor care apar.

RACUL (21.06-22.07). Succesul pe plan profesional va fi mai greu de obținut decât de obicei. Totuși, unele inițiative care vă aparțin se bucură de apreciere printre colegi și colaboratorii dvs.

LEUL (23.07-22.08). N-aveți o situație financiară prea grozavă, dar, la nevoie, știți de unde să faceți rost de bani.

FECIOARA (23.08-22.09). Anumite lucruri pot fi duse la bun sfârșit doar dacă beneficiați de sprijinul colegilor sau al superiorilor.

BALANȚA (23.09-22.10). Este bine să vă apucați numai de treburi pe care sunteți sigur că le puteți rezolva fără a întâmpina dificultăți.

SCORPIONUL (23.10-21.11). Partenerul încearcă să realizeze în secret unele acțiuni, dar aflați ce intenționează să facă și chiar îi sprijiniți demersurile.

SĂGETĂTORUL (22.11-21.12). Uneori trăiți cu impresia că numai dvs. aveți dreptate și acceptați cu greu părerile celorlalți ceea ce nu vă face o persoană prea simpatizată de cei din jurul dvs.

CAPRICORNUL (22.12-19.01). Se pare că norocul va fi în această zi alături de dvs. Vi se deschid noi și numeroase perspective de afirmare, de care ar trebui să profitați cât mai mult.

VĂRSĂTORUL (20.01-19.02). Graba este contraproductivă așa că aveți grijă cum acționați.

PEȘTII (20.02-20.03). Refuzați să vă implicați în afacerile care vi se propun, deoarece intuiți că de pe urma lor n-o să vă alegeți cu cine știe ce beneficii.

MOCHETA

Arad, Piața Gării
Telefon 235221
Vinde și montează mochetă la prețuri cu o reducere de 10-20%

BANI PENTRU SĂRACI

Cu prilejul „Lunii Crucii Roșii Române", în decursul lunii septembrie (și nu numai) persoanele cu dare de mână, firmele și celelalte instituții sunt așteptate să facă donații în bani, în sprijinul familiilor nevoiașe.

„Contul Filialei județene de Crucea Roșie Arad este deschis la BCR (Agenția Avram Iancu) și are numărul 22.11.1.381/ROL", ne-a informat d-na Iudita Cuvineanu, directoarea filialei Arad de Cruce Roșie.

N. O.

Pentru 24 de ore,

CENTRUL ARADULUI NU VA AVEA APĂ CALDĂ

Începând din această noapte, de la ora 0,00, ARTERM va executa revizia generală a magistralei 2. Asta înseamnă că locuitorii din zonele: Pasaj Micălaca, Podgoria, Piața Spitalului, Centru, Calea Romanilor, Pârneava nu vor avea apă caldă. Întreruperea nu va dura decât 24 de ore.

În aceste zile, la Arad

CONFERINȚA NAȚIONALĂ „PARTENERIAT ÎN ASISTENȚA SOCIALĂ"

În perioada 5-7 septembrie, în incinta Teatrului de Stat Arad se desfășoară conferința națională „Parteneriat în asistența socială", susținută cu sprijinul financiar al Guvernului britanic. Vor participa reprezentanți ai Marii Britanii, o delegație oficială din localitatea Kirckless, însoțită de șeful Serviciului social al consiliului metropolitan, mr. Philip Cotterill. De asemenea, vor fi prezenți și câte un reprezentant al primăriilor din țară, însoțit de șeful Serviciului Social.

În cadrul manifestării se vor efectua vizite la obiective sociale, ateliere de lucru. De asemenea, va fi susținută și o sesiune de comunicări.

Cu acest prilej, astăzi, la Teatru va avea loc cea de-a III-a ediție a Târgului organizațiilor neguvernamentale de factură socială din județ. Scopul lui este acela de a promova serviciile sociale, de a veni în sprijinul claselor sociale defavorizate.

M. MICAN

„ADEVĂRUL" VĂ ASCULTĂ

La telefonul dimineții, 280944, între orele 9,00 - 12,00

☎ **Abonamente pentru elevi.** D-na Barbură Florica ne întreabă în legătură cu modul de eliberare a abonamentelor pentru elevi. „În ziar s-a anunțat că elevii vor primi abonamente pe tramvaie cu reducere de 50%. Dar de la ghișee ni s-a spus că ei nu știu nimic despre această reglementare. Care e totuși adevărul?" Interesându-ne la Compania de Transport Public am primit următorul răspuns. Abonamentele pentru elevi vor fi cumpărate de la ghișeele CTPA cu preț întreg, urmând ca cei 50% să fie decontați de către unitățile de învățământ.

☎ **Debranșarea caloriferelor.** Mai mulți cetățeni ne-au solicitat un răspuns referitor la debranșarea caloriferelor: cum se face și cât costă. De la Arterm ne-a răspuns dl. dir. adj. Crișan Ioan: „Noi am simplificat la maxim această procedură, implicit și costurile. Cei care doresc să se debranșeze o pot face în regim propriu - adică fiecare să-și execute lucrarea singur pentru că nu nu mai e nevoie de suduri ci doar de montarea unor dopuri filetate. După efectuarea acestei operații, căreia nu-i știm costul, un angajat de-al nostru va verifica instalația și va pune un sigiliu. Prin urmare noi nu percepem nici un leu pentru debranșat."

Redactor de serviciu, S. AMBRUȘ

La telefonul după amiezii, 280003, între orele 15,00-18,00

Trei pisici. O familie arădeană are acum șapte pisici. „Nu le putem întreține pe toate, așa că cine iubește aceste animale poate alege trei dintre ele", a spus stăpâna lor. Se-nțelege, mici feline, care nu au mai mult de trei luni. Doritorii pot suna la 289541.

Pubele ... zburătoare. Pe strada Griviței au început să dispară pubelele de gunoi. „Au fost luate cele de la numărul 12, pe urmă din fața casei mele, la numărul 150," precizează Vasile Sângheorghe.

Redactor de serviciu G. C.

COPII ... TÂLHARI

Polițiștii arădeni au reușit să-i identifice pe: **Vereș Florin - Călin**, 16 ani, fără ocupație dar cu antecedente penale; **Vereș Ovidiu Iacob**, 12 ani și **Haraga Alexandru Florin**, 9 ani, elevi la Școala Generală Vinga. Cei trei sunt autorii unei tâlhării comise duminică seara, în jurul orei 19,00 în stația PETROM din localitatea Vinga. Prin violență, cei trei copii au sustras poșeta lui Iordache Elena, 26 ani din Arad după care au dispărut. În poșetă se aflau acte personale, 50.000 lei și 30 DM.

Poliția i-a identificat și reținut în scurt timp pe cei trei copiii... tâlhari. **Vereș Florin este** cercetat în stare de reținere, urmând a fi prezentat Parchetului.

D.L.

Nădlac

DRUMURI DIN PĂMÂNT ȘI PIATRĂ

Orașul Nădlac are o rețea de 67 kilometri de străzi. Dintre acestea, doar 25% sunt asfaltate. Primarul Ștefan Suchansky spune că orașul are majoritatea drumurilor din pământ și piatră. În această situație se află și strada 1 Mai din cartierul slovac. În lungime de 2,5 km, aceasta este strada cea mai des tranzitată de agricultori. În acest an, pe agenda de lucru a Primăriei se află lucrări de pietruire a drumurilor, urmând ca anul viitor o parte dintre acestea să fie cuprinse în programul de asfaltare. Piatra și splitul (spărtura de piatră) sunt aduse de la o carieră de piatră din Vladimirescu.

■ „DRUMUL" APEI DE PLOAIE

Recent, Primăria Nădlac a finalizat un proiect pentru evacuarea apelor pluviale din oraș. Execuția lucrării se va desfășura în etape, costul acesteia fiind estimat la două miliarde lei. O parte din lucrare va fi suportată de Primărie, din surse proprii de finanțare. În cursul săptămânii viitoare se va trece la treabă pe străzile Eminescu și Kogălniceanu, unde se vor executa lucrări de lărgire, adâncire și dalare a canalelor de deversare.

T. M.

ADEVĂRUL
COTIDIAN INDEPENDENT ARAD
Editor: S.C. ADEVĂRUL S.R.L. Arad
COD FISCAL R 1681938 ● COD SICOMEX 19.604 ● CERTIFICAT J 02/1886/31X 1991 ● COD SIRUES 020956601 ● ISSN 1220-7489

Redacția și administrația: 2900 Arad, Bd. Revoluției nr. 81. Telefoane: SECRETARIAT - 281802, fax 280655, 280625; ADMINISTRAȚIE - CONTABILITATE - 281797; MICA PUBLICITATE - 210775; MAREA PUBLICITATE - 280904; CLUBUL PRESEI - 280989.

Consiliul de administrație: președinte - **DOREL ZĂVOIANU,** telefon 281802, 280625; vicepreședinte - **MIRCEA DORGOȘAN,** telefon 210776; membri: **DOREL BARBU,** telefon 281797; **NICU COJOCARU,** telefon 280904; **MIRCEA CONTRAȘ,** telefon 280854.

Colegiul de redacție: MIRCEA CONTRAȘ (redactor-șef); **MARCEL CANCIU** (șef secție foto), telefon **281701; ALEXANDRU CHEBELEU** (șef secție sport), telefon **281701; NICU COJOCARU** (șef secție publicitate) telefon/fax: **280904; GABRIELA GROZA** (secretar general de redacție), telefon **280854**; **VASILE FILIP** (șef secție cultură-învățământ), telefon **281855; 280003; SORIN GHILEA** (șef secție tineret) telefon **281855, 280003; IOAN IERCAN** (șef secție politică), telefon **280943; DORU SAVA** (șef secție social-economic), telefon **281738; ȘTEFAN TABUIA** (șef secție actualități), telefon **281855; 280003; DOREL ZĂVOIANU** (președinte al Consiliului de administrație), telefon **281802, 280625.**

Tiparul executat la S.C. MEDIAGRAF S.A. ARAD, str. Feleacului F.N., telefon 250902, fax 250920

„Adevărul" poate fi citit și pe Internet la adresa http://adevarul.arad.ro

Echipa de serviciu
MIRCEA CONTRAȘ – *secretar de redacție.*
Bianca Felea, Adela Homorăceanu, Dina Rujan, Ramona Vidulescu – *tehnoredactare computerizată.*
Lucian Baltă, Anca Bugariu, Diana Duțu, Doina Jurcă – *corectură.*

CINEMATOGRAFE

Dacia: Familia Flinstones (SUA) 9,30; 11,45; 14,00; 16,00; 18,00; 20,00

Mureșul: Un gigolo de doi bani (SUA) 10,00; 12,00; 14,00; 16,30; 19,00

Arta: The Insider (SUA) 16,00; 19,00

Sala Mică: Nu deranjați (SUA) 15,30; 18,00

CURSUL VALUTAR*

– VALORI ÎNREGISTRATE IERI, 4 SEPTEMBRIE 2000

Denumirea valutei	BNR	BCR		BRD		Banca Transilvania		Banca Agricolă		Bursa neagră	
		C	V	C	V	C	V	C	V	C	V
Dolar	23078	23010	23170	22890	23350	22820	23160	22980	23200	22800	23000
Marca	10631	10266	10654	10438	10775	10210	10510	10350	10550	10350	10400

PREMIILE DE FIDELITATE ALE ZIARULUI „ADEVĂRUL"

Talon de participare pe luna SEPTEMBRIE

Numele _____ **Prenumele** _____

Adresa _____

_____

Telefon _____ **Seria și nr. chitanței abonament** _____

Abonații pe luna septembrie ai ziarului „Adevărul" sunt rugați să completeze cu litere de tipar talonul de mai sus, să-l introducă într-un plic și să-l expedieze, până la data de 15 septembrie a.c., pe adresa: Redacția „Adevărul", B-dul Revoluției nr. 81, cod. 2900, Arad. Cele expediate după această dată nu vor participa la tragerea la sorți. Pe plic, abonații sunt rugați să facă mențiunea „Pentru premiile de fidelitate". Taloanele primite vor participa luni, 18 septembrie a.c., la tragerea la sorți în cadrul căreia **vor fi oferite abonaților 10 premii de fidelitate în valoare de 500 mii lei fiecare.** Lista abonaților câștigători va fi publicată în ziarul nostru de marți, 19 septembrie a.c., iar premiile vor fi ridicate joi, 21 septembrie a.c., de la sediul redacției, pe baza buletinului de identitate și a chitanței-abonament.

Atenție: în plic va fi introdus doar talonul de mai sus, chitanțele-abonament rămânând la abonați.

Eveniment 70 de ziariști de la posturile de radio din întreaga lume, care au secție în limba română, se întâlnesc la Arad

Societatea Română de Radiodifuziune organizează, împreună cu Inspectoratul pentru Cultură Arad, în zilele de 12-13 septembrie a.c, a IX-a ediție a seminarului internațional **„Limba română - mijloc de comunicare și informare radiofonică"** la care vor participa directori și redactori de la toate posturile de radio din lume, care au secție în limba română.

Un punct important din programul acestei acțiuni îl constituie întâlnirea dintre reprezentanții autorităților locale, ai mass-media locală, reprezentanți ai societății civile, cu cei peste 70 de invitați străini, întâlnire care va avea loc marți, 12 septembrie a.c. orele 11,00 în Sala Mare a Consiliului Județean Arad.

VODKA VÂNDUTĂ CU... „OCAUA MICĂ"

Cu ocazia unui control economic, Poliția TF I-a depistat pe vânzătorul **Roniuc Mihai** (33 ani) care a înșelat un client. Vânzătorul societății comerciale Mois Port Artur SRL este cercetat pentru vânzarea cu lipsă de măsurătoare și crearea de plusuri în gestiune.

PROSTITUATE

În cadrul unei acțiuni efectuate de polițiști pe raza municipiului Arad, au fost depistate SFERDEAN LILIANA, de 26 ani și PEPTENAR ZORICA, de 29 ani, ambele din Chișineu-Criș, ROSTAȘ MONICA, de 22 ani, din Arad, DUMA RODICA, de 29 ani,din Sântana și NOVAC ELEONORA, de 29 ani, din Șiclău, care acostau persoane în vederea întreținerii de raporturi sexuale, cu scopul de a obține foloase materiale. Au fost sancționate conform Legii 61/1991 cu câte 1.000.000 lei amendă.

LOCURI DE MUNCĂ DISPONIBILE

Agenția Județeană de Ocupare și Formare Profesională ne-a pus la dispoziție situația locurilor de muncă vacante la data de 4 septembrie 2000: agent de asigurări 20; agent vânzări 4; ajutor vânzător piese auto 1; ascuțitor 2; confecționer îmbrăcăminte 70; confecționer piele 40; confecționeră 60; instalator gaze și sanitari 3; instalator sanitar 10; operator asamblare 50; ospătar 2; pulverizator 2; sculptor 2; tapițer 4; tâmplar 10; zidar 4.

Pentru săptămâna în curs sunt 284 de locuri de muncă disponibile din nu mai puțin de 16 meserii. 170 de locuri sunt oferite confecționerilor (îmbrăcăminte, încălțăminte, pielărie) adică mai bine de jumătate din totalul locurilor de muncă disponibile. În „topul" ofertelor urmează slujbele venite în întâmpinarea operatorilor de asamblare (50 de locuri) și agenților de asigurări (20 de locuri).

Cei ce doresc într-adevăr să se angajeze se pot adresa Biroului ocupare forță de muncă din cadrul AJOFP Arad, str. Gh. Lazăr nr. 20.

N. O.

ALIMENTE FĂRĂ ACTE

În cadrul unei acțiuni efectuate de polițiștii arădeni pe traseul Arad - Nădlac, au fost depistați Grigoraș Terezia, de 41 ani, Alexandru Ioan, de 28 ani, Rotar Aurora, de 53 ani, Blașovan Claudiu, de 26 ani și Ilies Petrica, de 30 ani, toți din județul Timiș. Aceștia circulau cu auto TM-03-VPR, având asupra lor diferite bunuri alimentare, pentru care nu posedau documente legale de proveniență. Conform Legii 12/1990, cei cinci au fost sancționați cu câte 150.000 lei amendă, ridicându-se, în vederea confiscării, marfă în valoare de circa 20.000.000 lei.

PE ȘOSELE

Polițiștii de la circulație au reținut nouă certificate de înmatriculare pentru defecțiuni tehnice, au aplicat 354 amenzi în valoare de 37.000.000 lei și au ridicat în vederea suspendării 16 permise de conducere, patru dintre acestea pentru conducere sub influența băuturilor alcoolice. Au condus sub influența alcoolului: **Budulea Dumitru**, de 60 ani, cu autoturismul AR-02-EBB; **Pop Ioan**, de 43 ani, cu autoturismul 2-AR-7158; **Antal Alexandru**, cu autoturismul AR-37-FLO, toți din Arad și **Vormitag Mircea**, din Zărand, cu autoturismul AR-03-LKB.

RUTIERE

▼ **Depășire neregulamentară.** Duminică, în jurul orelor 22,25, pe raza comunei Șagu, **Alexandr Alexandrov**, de 45 ani, cetățean bulgar, în timp ce conducea autoturismul Skoda Felicia AHR-51-38, angajându-se într-o depășire în zonă interzisă și fără să se asigure, s-a tamponat cu autoturismul condus regulamentar de **Hajda Ioan**, de 33 ani, din Vinga. În urma impactului, au fost grav accidentați **Hajda Ioan** și **Hoshev Ivan**, de 68 ani, iar ușor **Dodov Emanuil**, de 69 ani, ultimii cetățeni bulgari.

▼ **Copil accidentat grav.** Vineri, în jurul orelor 16,00, pe raza comunei Șicula, **Kozn Mircea-Ladislau**, de 39 ani, din Oradea, în timp ce conducea autoturismul BH-04-JAE, a surprins și accidentat grav pe **Răzăilă Mircea**, de șapte ani. Copilul se angajase în traversarea străzii, fără să se asigure.

▼ **Neacordare de prioritate. Băzăvan Ciprian**, de 22 ani, din Arad, în timp ce conducea autoturismul AR-15-TAX, neacordând prioritate autoturismului condus de cetățeanul italian **Luca Moretti**, a accidentat ușor pe **Ispas Codruța**, de 21 ani, pasageră în primul autoturism.

ȘCOALĂ DUPĂ GRATII

Ieri, la Penitenciarul Arad, a avut loc festivitatea de deschidere a noului an școlar. Fără haine de sărbătoare, cei 100 de deținuți care vor fi elevi anul acesta, flancați de polițiști, au fost prezenți pe platoul din curtea penitenciarului. Singurii care „tulburau" cenușiul peisajului erau profesorii și învățătorii. Anul acesta vor preda aici patru învățători titulari, doi profesori cu normă întreagă și încă trei la plata cu ora (se află sub coordonarea Șc. Gen. „Avram Iancu").

„Aoleu, acolo ești profesor?"

Aceasta e reacția cu care sunt întâmpinați toți cei care lucrează aici. Sebeșan Daniel e învățător aici de patru ani. „Prima săptămână e cea mai grea, până se obișnuiesc elevii cu tine, până înțeleg că nu poți să-i ajuți prea mult". Pentru ei, oricare cadru didactic semnifică o legătură cu orașul, cu realitatea. „Ne pun întrebări de genul: Cât costă bilet de tramvai? Ce filme rulează la cinema?"

„Mi-aș da un deget pentru o săptămână de libertate"

Setea de libertate îi macină pe cei mai mulți. Fiecare trăiește în viitor, ce va face când va fi liber, unde va pleca.

Lipitor Valentin începe abia anul acesta școala în detenție. „Vreau, și după ce ies, să-mi continui studiile, îmi place foarte mult matematica și vreau să mă încadrez în societate." De meserie frizer, Valentin a practicat o vreme printre deținuți, mai are șapte luni de executat și vrea să învețe până atunci foarte mult în clasa 5-6. Plujaru Ovidiu Mircea, de 18 ani, își așteaptă încă sentința. S-a înscris în clasa 7-8 și vrea să mai învețe câte ceva. Când va ieși, „primul lucru - vreau să plec din țară. O să fie mai bine acolo..."

M. ARDELEAN

DE LA POLIȚIE - PE SCURT

● **La închisoare.** În urma măsurilor specifice întreprinse de polițiștii arădeni, au fost identificați și încarcerați **Crișmăriței Vasile**, de 37 ani, din Frățiori, județul Suceava, care are de executat 6 luni închisoare, pentru abandon de familie și **Rista Petru**, de 29 ani, din Șeitin, care are de executat 2 ani închisoare, pentru lovire.

● **Furt... de la consătean. Mus Vasile**, de 16 ani și **Otlăcan Mircea**, de 16 ani, ambii din Grăniceri, sunt autorii furtului comis de la **Gancea Ștefan**, din localitate. Prejudiciul a fost recuperat iar cei doi sunt cercetați în stare de libertate.

● **Cartofi din câmp. Covaciu Nelu**, de 42 ani, din Ineu, care a fost depistat sustrăgând cartofi de pe câmp.

● **Număr fals.** A fost depistat conducând pe drumurile publice un autoturism cu număr fals și fără a poseda permis de conducere, **David Claudiu**, cu autoturismul LA-JM-77.

● **Ultraj contra bunelor moravuri.** Duminică, în jurul orelor 19,00, după terminarea meciului de fotbal care a avut loc pe stadionul Cermei, **Nistor Florin**, de 32 ani, din localitate, agricultor, după ce a consumat băuturi alcoolice, a escaladat gardul ce separa tribuna de teren. Nistor nu s-a mulțumit însă cu asta ci i-a dat un pumn în față arbitrului de centru. La intervenția șefului de post, Nistor l-a ultragiat și pe acesta, după care a dispărut. Poliția întreprinde verificări, în vederea cercetării autorului.

● **Scandal.** Este cercetat pentru săvârșirea infracțiunii de ultraj contra bunelor moravuri și tulburarea liniștii publice, **Varză Ioan**, de 35 ani, din Camna. Acesta, aflându-se în stare de ebrietate la S.C. „CAFE BAR" din localitate, a distrus mai multe bunuri, provocând scandal.

● **Autoturisme neînmatriculate. Berar Alin-Alexandru**, de 21 ani și **Angya Laszlo-Zoltan**, de 29 ani, ambii din Arad, au fost depistați conducând pe drumurile publice autoturisme neînmatriculate și cu numere false. Sunt cercetați de Poliție.

● **Mort în pădure.** Sâmbătă, a fost găsit decedat în pădurea din Drauț **Petcuț Ioan**, de 54 ani, care s-a răsturnat cu tractorul. Nu sunt suspiciuni cu privire la cauzele decesului. A fost anunțat medicul legist.

Priorități legislative

Premierul Mugur Isărescu a trimis, ieri, Biroului Permanent al Camerei Deputaților, lista priorităților legislative ale Guvernului, care cuprinde 30 de proiecte legislative, precizînd că o parte dintre acestea fac parte din aquis-ul comunitar, o altă parte reprezintă pachetul legislativ elaborat în scopul clarificării situației Bancorex, iar a treia parte se constituie din "solicitările exprese ale miniștrilor". Lista priorităților le-gislative ale Guvernului cuprinde, printre altele, proiectul de lege privind securitatea informațiilor secrete de stat și a informațiilor secrete de serviciu, proiectul de lege privind regimul străinilor în România, cel referitor la protecția patrimoniului cultural național mobil, proiectul de lege privind Statutul polițistului și cel de modificare și completare a Codului Penal. De asemenea, Guvernul a solicitat dezbaterea în regim de urgență a proiectului de lege privind produsele cosmetice și cel privind dispozitivele medicale, aflate la Comisiile de mediere, precum și a proiectului de lege privind clauzele abuzive din contractele încheiate între comercianți și consumatori și cel privind înființarea fondurilor universale de pensii, precum și proiectul legii executării pedepselor.

De la 1 octombrie

SE MAJOREAZĂ PREȚUL NAȚIONAL DE REFERINȚĂ LA ENERGIA TERMICĂ

Noua valoare a prețului național de referință pentru energia termică livrată populației se va aplica începînd cu data de 1 octombrie 2000, informează Autoritatea Națională de Reglementare în domeniul Energiei (ANRE). Conform Ordonanței de Urgență a Guvernului nr. 162/1999, prețul național de referință intră în vigoare începînd cu data de întîi a lunii următoare publicării în Monitorul Oficial al României. Hotărîrea de Guvern privind noul preț a fost publicată în Monitorul Oficial la 2 septembrie 2000. Noua valoare a prețului național de referință pentru energia termică este de 350.000 lei/Gcal cu TVA (295.000 lei/Gcal fără TVA) și reprezintă o creștere de 27,7% față de valoarea anterioară, aplicată începînd cu luna noiembrie 1999. "Precizăm că devalorizarea monedei naționale în această perioadă a fost de 34,5% dacă luăm în considerare valorile de fundamentare (16.000 lei/USD în noiembrie 1999 și 21.500 lei/USD în august 2000). Devalorizarea reală, corespunzătoare la 23.000 lei/USD, este de 43,75%. Considerăm că prin majorarea cu numai 27,7%, față de o devalorizare a monedei naționale de 43,75%, prețul național de referință la energia termică livrată populației este o frînă în calea inflației și nu un generator de inflație", se arată în comunicatul ANRE.

O PROFESIE ÎN CARE NU POȚI GREȘI DECÂT O SINGURĂ DATĂ

● Interviu cu mr. ION IONIȚĂ, de la Inspectoratul de Protecție Civilă București

– Domnule maior Ion Ioniță, în ultimele luni, informații și imagini de coșmar au dat buzna în viața noastră și au îngrozit lumea, după ce ziarele, posturile de radio și de televiziune, ba chiar și scurte mesaje transmise pe Internet, au mediatizat exploziile de la fabrici de artificii din Enschede - Olanda, San Cristofrero - Italia o localitate din Spania și, mai nou, Combinatul Siderurgic Reșița .... Comentați, vă rugăm, pentru cititorii noștri aceste catastrofe.

– Aceste accidente, îngrozitoare după părerea mea, au avut loc din cauza nerespectării uneia sau unora dintre regulile de protecție a muncii pe fluxurile de fabricație - manipulare - depozitare, aplicarea necorespunzătoare sau nerespectarea regulilor de P.S.I. etc. O altă cauză ar fi nerespectarea procesului de distrugere a elementelor expirate din compunerea artificiilor. Comandamentul Protecției Civile, prin Inspectoratele de protecție civilă județene a luat măsuri de popularizare asupra pericolului ce îl prezintă artificiile, munițiile și elementele de muniții rămase neexplodate din timpul războiului; expunerea unor teme în școli, afișe la instituțiile publice, emisiuni de radio - tv locale, inclusiv cu ocazia alarmărilor publice și aplicațiilor de protecție civilă ce implică participarea unui număr mare de civili.

– Vreți să exemplificați, pentru a-i pune în gardă și pe cititorii noștri asupra pericolului pe care îl prezintă muniția de război neexplodată?

– Iată câteva din aceste întâmplări nefericite: în Vrancea, un cetățean a introdus în menghină o grenadă defensivă și a bătut-o cu ciocanul. În urma exploziei, bărbatul a decedat, iar soția acestuia a fost grav rănită. Un băiat de 16 ani, din Neamț, a fost rănit de explozia unui focos de proiectil pe care l-a lovit cu ciocanul. Un copil din comuna Totomanu a fost rănit de explozia a două cartușe de infanterie, pierzându-și patru degete. În localitatea Timișești - Neamț, un bărbat a încercat să taie un proiectil la circular. Proiectilul a explodat, ucigându-l pe cel care a făcut experimentul și rănind grav un curios care se afla în preajmă. Din fericire, în Arad nu au fost accidente de acest gen în ultima perioadă de timp.

Atragem însă atenția cetățenilor ca în cazul descoperirii unor obiecte ce ar putea fi identificate ca artificii, muniții, elemente de muniții, să anunțe imediat postul de poliție, organele administrației publice locale sau I.P.C.J. la telefon **982.**

– În acțiunile dvs. colaborați și cu Poliția?

– Da! Două inspectorate, cel de protecție civilă și cel de poliție, se întâlnesc mereu pe frontul în care cine greșește - moare. Fiindcă muniția neexplodată este mortală; câte vieți nu s-au curmat după explozia proiectilelor, grenadelor, minelor! Sau câte familii mulțumesc oamenilor din cele două inspectorate pentru intervenția promptă, datorită căreia nu s-au întâmplat nenorociri ca în alte părți!

– Puteți să ne povestiți o întâmplare mai inedită din munca dvs.?

– Deunăzi, o liotă de copii căutau flori. Nu departe de Motru, într-o pădurice, răsărită la nord de oraș, unul din ei, minor, pe nume Marinel Gabriel Mihăilă, a descoperit o grenadă ofensivă. Copiii au intuit pericolul, au alarmat Poliția. S-a constituit echipa de asanare, iar minorul, audiat în prezența părinților săi, a dat indicii suficiente. Teritoriul a fost asanat; grenada - ridicată și adusă la Inspectoratul de Protecție Civilă. De aici, în ziua stabilită, a fost transportată (împreună cu alte elemente de muniție descoperite în județ) la poligonul Vădeni. O explozie - și pericolul s-a pulverizat. Viața își vede mai departe de toate cele ale ei, ca și cum nimic nu s-ar fi întâmplat ...

A consemnat
OLIMPIU BULZAN

MARȚI, 5 SEPTEMBRIE 2000

TVR 1
7,00 Telematinal
12,05 TVR Cluj-Napoca pentru minorități
12,20 Felicity - s.
13,10 Cazuri ciudate - s., rel.
14,00 Jurnal
14,15 CiberFan
14,30 Repere sacre
15,00 Oameni ca noi
15,30 Convietuiri sub aripa muzei
16,00 Emisiune în limba maghiară
17,00 Seniorii cetății
17,30 Orice e posibil - s.
18,00 Medicina pentru toți
18,30 Blossom - s.
19,00 Avanpremieră - Știri
19,05 Corect
19,10 Teatrul Național TV: Căsătorie imposibilă
20,00 Jurnal * Meteo
20,35 Sport
20,45 Justiție militară - s.
21,40 Economia
22,30 Amprente
22,45 Înainte și după - dramă, SUA, 1995
23,25 Jurnalul de noapte

TVR 2
7,00 Domnișoara Andrea - s. rel.
8,35 Toți, împreună
9,20 Nouă meșteri mari - rel.
9,35 Top TVR 2 - rel.
10,30 Grădina lui Cupidon
11,45 Un popas pe săptămână - rel.
12,00 Desene animate
12,30 Trupa DP2 - d. a.
13,30 Doi băieți, o fată și o pizzerie - s.
15,00 Veni, video, vici!
15,30 Tribuna partidelor parlamentare
15,45 Nouă meșteri mari
16,00 Știri
16,05 Obsesia - s.
16,50 Domnișoara Andrea - s.
17,40 Blankenese - s.
18,30 Telejurnal TVR 2
19,00 Știri bancare. Meteo
19,05 Arhitectură și geografie sacră.
20,00 Credo
20,55 Spațiu francofon
21,20 Puls 2000
22,10 Călătorind prin țară
22,25 Katia - dramă, Franța, 1959
23,10 Știri
23,15 Omul și muzica: Viena: sfârșitul unui imperiu
0,10 TVM. Mesager

PRO TV
7,00 Bună dimineața, Pro TV e al tău!
10,00 Tânăr și neliniștit - rel.
10,45 Academia de poliție - s.
(●) 12,20 Un an de cumpănă - dramă, SUA, 1986
(●) 14,20 Căsătorie de formă - comed. SUA, 1998
16,05 Tânăr și neliniștit - s.
16,50 Sens unic
17,00 Știrile Pro TV
17,30 Lumi diferite - s.
18,30 Seinfeld - s.
19,00 Știrile Pro TV
19,55 Momente de aur ale Jocurilor Olimpice
20,00 Nikita - s.
21,00 Protectorii - s.
21,45 Știrile Pro TV
21,50 Chestiunea zilei pe scurt
(●) 22,00 Dispărut fără urmă - dramă, coprod, 1996
0,00 Știrile Pro TV
0,30 Nebun după tine - s.
1,00 Doi polițiști și jumătate - s., rel.
1,30 Seinfeld - rel.
(●) 2,00 Un an de cumpănă - dramă, SUA, 1996
3,30 Știrile Pro TV
3,40 Academia de poliție - s.

TV ACASĂ
10,00 Știrile de Acasă - rel.
10,30 Acasă la bunica - rel.
10,45 Căsuța poveștilor
11,00 Dragoste și putere - rel.
11,30 Fiorella - s.
12,20 90-60-90 Fotomodele - rel.
13,15 Războiul pasiunilor - rel.
14,10 Femeie vieții mele - s.
15,00 Înger sălbatic - s.
15,45 Miracolul iubirii - s.
16,45 Desene animate
17,00 Dragoste și putere - s.
17,30 Fiorella - s.
18,20 Acasă la bunica - rețete culinare
18,30 Știrile de Acasă
19,05 Războiul pasiunilor - s.
20,00 90-60-90 Fotomodele - s.
21,00 Femeia vieții mele - s.
22,00 La pupitru - comed., SUA, 1957

ANTENA 1
7,00 Observator
7,55 Aerobic Show
8,00 Lupta pentru independență - s.
9,00 Suflete rătăcite - s.
10,00 Știri
10,10 Pasărea spin: anii care lipsesc - s.
11,00 Uraganul - s., rel.
12,00 Aventuri în Miami - s.
13,00 Știri
13,15 Un adolescent cu probleme - dramă, SUA, 1980
(●) 15,00 Air America - s.
16,00 Scandalul - s.
17,00 Știri
17,15 Divertisment Vouă
17,20 Casa de pe plajă - s.
18,10 Pasărea spin: anii care lipsesc - s.
19,00 Observator
20,00 Petrecerea - comed., SUA, 1968
22,00 Marius Tucă Show
23,00 Observator
(●) 23,30 Bulevardul romului - act. Franța, 1971
1,30 Navarro - s.

PRIMA TV
7,00 Milagros - s., rel.
8,00 Prima Mix
15,00 Milagros - s.
16,00 Cronica cârcotașului - rel.
17,00 Comisarul Rex - s.
18,00 Focus
19,00 Real TV
19,30 Impact
19,50 Cronica cârcotașului
20,00 Viziune criminală - dramă, SUA, 1984
22,00 Exotic
22,50 Cronica cârcotașului
23,00 Impact - rel.
23,30 Comisarul Rex - s.
0,25 Clip Art
0,30 Focus - rel.

TELE 7 ABC
7,00 Bună dimineața, România
10,00 Teleshopping
10,25 Economic ABC - rel.
10,50 Gura lumii - rel.
11,00 Dan Diaconescu în direct - rel.
12,00 Telemedicina - rel.
13,00 Ora unu a venit
13,05 Telemedicina - rel.
13,35 Cinetour - rel.
14,05 Rendezvous la Tele 7 - rel.
15,00 Teleshopping
15,30 Tinerețe fără bătrânețe
16,00 Post Merdian
17,00 Dați vina pe Corina
18,00 24 din 24
18,30 Documentar
19,00 Telejurnal
19,30 Economic ABC
19,45 Gura lumii
20,00 Dan Diaconescu în direct
21,00 Măștile puterii
22,30 Viața noastră cea de toate zilele
1,00 Ora unu a venit - rel.
1,05 Nopți albe
2,10 Documentar - rel.
2,50 Telejurnal

TV ARAD
7,00 Observator
7,55 Aerobic show
8,00 Lupta pentru independență - s.
9,00 Suflete rătăcite - s.
10,00 Știri
10,10 Știri TVA - rel.
11,00 Uraganul - s.
12,00 Aventuri în Miami - s.
13,00 Știrile amiezii
(●) 13,15 Un adolescent cu probleme - dramă, SUA,
15,00 Air America - s.
16,00 Scandalul - s.
17,00 Știri
17,20 Divertisment
18,00 Mileniul trei
18,30 Știri TVA
19,00 Observator
(●) 20,00 Arunc-o pe mama din tren - comedie, SUA, 1987
22,00 Marius Tucă Show
23,00 Știri TVA
În continuare program identic cu cel al Antenei 1

TV INTERSAT
8,55 Deschiderea programului
9,00 Să ai încredere în Beatrice - film
10,30 Cartuna show
11,00 Știri - rel.
11,30 Ți-e teamă de întuneric? - s.
12,00 Decizie disperată - film, rel.
13,30 Săptămâna sportivă arădeană - rel.
14,00 Radical Power - s.
14,30 Aventurierii - s. rel.
14,50 Preciosa - s. rel.
16,00 Răpirea - film
17,30 Emisiune în limba germană
18,00 Dulce ispită - s.
18,45 Știrile Intersat
19,30 Băiatul cu ziarele - f.
21,00 Aventurierii - s.
21,20 Preciosa - s.
22,00 Fantoma albă - film
23,30 Știri - rel.
(■) 0,00 Erotica
1,00 Închiderea programului

HBO
10,00 Othello - dramă, Marea Britanie, 1996
12,00 Dansează cu mine - dragoste, SUA, 1998
14,00 Paradisul crimei - thriller, SUA, 1996
16,15 În vizorul mafiei - acțiune, SUA, 1996
17,45 Secretele trecutului - acțiune, SUA, 1999
19,15 În mâinile Domnului - aventuri, SUA, 1998
21,00 Un cățel norocos - comedie, SUA, 1998
22,30 Totul despre sex - s.
23,00 Omul cu mascade fier - aventuri, SUA, 1998
1,15 8 femei și 1/2 - dramă, SUA, 1998

ATOMIC TV
7,00 Selector
10,25 Reactor - rel.
10,30 File de poveste - rel.
11,00 Atomix - rel.
14,00 Interactiv
15,30 Proaspete și Fierbinți - hit-uri ale momentului
15,55 Reactor
16,00 Aria 52 - rel.
17,15 Selector
19,00 Atomix
21,55 Reactor
22,00 Cinematomic cu INA
22,30 Best of Extreme Sports
23,00 Rockada
0,00 Insomnia

RADIO ARAD & RADIO CONTACT (99,1 MHZ)
5,00-8,00 Lupta cu somnul - realizatori Laura Ivăncioiu și Răzvan Popescu; 8,00-10,00 Bună dimineața, Arad!; 10,00-12,00 Tovarășii mei; 12,00-14,00 Pulsul zilei; 14,00-15,00 Radio Magazin Deutsche Welle; 15,00-17,00 Contact FM; 17,00-19,00 Muzica pe sufletul tău; 19,00-19,30 Bună seara, Arad!; 19,30-20,00 Albumul zilei; 20,00-21,00 Aradul sportiv; 21,00-22,00 Lumea voastră; 22,00-23,00 Fabrica de hituri; 23,00 Super 50 (reluare)

RADIO PRO FM (92,1 MHz)
1,00 - 2,00 TOP 10 PRO FM - rel.; **2,00 - 3,00 PRO FM EXPLORER** - rel.; **5,00 - 5,30 BULETIN DE ȘTIRI** la fiecare sfert de oră; **5,30 - 8,00 PRO FM PÂNĂ LA UNU** - cu Nono Semen și Laura Călăceanu; **7,00 - 10,00 PRO FM PÂNĂ LA UNU** - cu Cătălin Lăpușcă; **10,00 - 13,00 PRO FM PÂNĂ LA UNU** - cu Mihai Dobrovolschi; **13,00 - 14,00 13-14 CU ANDREI** - cu Andrei Gheorghe; **14,00 - 17,00 POFTIM PRO FM** - cu Cristian Pavel; **17,00 - 19,00 ARBEMA PREMIUM MUSIC** - cu Cătălin Lăpușcă; **19,00 - 22,00 ASCULTĂ-ȚI MUZICA!** - cu Andi Moisescu; **22,00 - 23,00 CSVD LA RADIO** - cu Ada Rosetti; **23,00 - 1,00 RONDUL DE NOAPTE** - cu Răzvan Exarhu

RADIO TIMIȘOARA
6,00 Ceasurile dimineții; 8,00 Muzică populară cu dedicații ; 9,00 Cânt din suflet; 10,00 De zece ori România; 11,00 Gramofon; 12,00 Miez de zi la polul vest; 13,00 Emisiune în limba germană; 14,00 Emisiune în limba maghiară; 15,00 Emisiune în limba sârbă; 16,00 Radio cocktail; 18,00 Actualitatea radio; 18,10 Familia; 19,00 Radiojurnal; 19,15 Vârsta a treia; 20,05 Contemplații simfonice; 20,50 Călătorie în lumea poveștilor; 21,00 Curierul de seară. Știri: 6,00; 7,55; 9,00; 11,00; 12,50; 17,00; 20,00; 21,00; 21,55. **Radio Jurnal:** 7,00; 16,00; 19,00

RADIO SEBIȘ
6,00-9,00 Matinal „21"; 9,00-10,00 Alo, tu alegi!; 10,00-12,00 Cafeaua de zece; 12,00-14,00 Magazin „21"; 14,00-15,00 Astăzi te sărbătorim - muzică populară cu dedicații; **15,00-18,00 Unu plus doi; 18,00-19,00 La mulți ani!** - dedicații muzicale; **19,00-20,00 Hit-uri „21"; 20,00-22,00 Expresul de seară; 22,00-24,00 Club „21"; 0,00-2,00 92,1 Insomnii**

„ROMÂNII AU NEVOIE DE UN PREȘEDINTE PE CARE SĂ NU ÎL VADĂ DOAR LA TELEVIZOR"

Interviu cu TEODOR MELEȘCANU, președintele ApR

– D-le președinte, cum vă explicați scăderea înregistrată de către ApR în sondaje?

– Care scădere? Nu există nici o scădere. Ziarul „Național" a publicat ieri (vineri - n.n.) rezultatele unui sondaj. ApR se clasează pe locul doi în privința încrederii populației, ca partid care poate să scoată țara din sărăcie.

– Totuși, știe toată lumea că a existat o scădere, inclusiv în ceea ce vă privește pe dumneavoastră, ca și candidat la Președinția României.

– Nu a fost o scădere. Într-adevăr, rezultatul testului alegerilor locale a fost perceput ca o scădere în ceea ce ne privește, pentru că am obținut un scor mult mai mic decât cel cu care eram creditați. Aceasta, din cauza lipsei noastre de experiență în politică. Vă asigur că nu se va mai întâmpla. Oricum, alegerile generale înseamnă cu totul altceva decât cele locale. Vom fi unul dintre cele mai importante partide. Pentru mine a fost ceva firesc ca în perioada în care eram perceput ca singurul contracandidat tehnocrat al lui Ion Iliescu să mă bucur de o susținere mai mare, pentru ca în momentul în care au apărut alți candidați tehnocrați o parte dintre simpatizanți să migreze în direcția lor. Este ceva absolut normal. Vă asigur însă că în campania electorală le voi dovedi că sunt cel mai bun.

– După părerea dumneavoastră, numărul mare de candidați nu este în favoarea lui Ion Iliescu?

– Fără îndoială, numărul mare de candidați este de natură să risipească orice griji ale lui Ion Iliescu în privința accederii în turul doi.

– Având în vedere faptul că voturile anti-Iliescu se împart la mai mulți tehnocrați, nu credeți că s-ar putea ca nici un tehnocrat să nu ajungă la scorul pe care îl va obține Corneliu Vadim Tudor?

– Eu am foarte mare încredere în electoratul român, care are bun-simț și capacitate de judecată. Nu toți românii sunt mari analiști politici, nu toți românii citesc ziare și reviste, dar toți au un bun-simț solid. Sunt convins că vor ști să analizeze cine merită să se bucure de încrederea lor.

– În ceea ce privește politica de alianțe a ApR, fie preelectorale, fie post-electorale, se mai poate discuta despre negocieri cu PNL?

– Nu s-a discutat niciodată despre o alianță preelectorală, nici cu PDSR, nici cu PNL. Dialogul nostru cu PDSR, PUNR, UDMR și ce mai vreți dumneavoastră, are un alt obiectiv: să ne permită să analizăm în ce măsură după alegeri se va putea realiza o majoritate matură și coerentă. Aceasta, pentru a nu mai asista la certurile de acum, care au făcut ca prezenta coaliție să nu mai fie în stare să guverneze România.

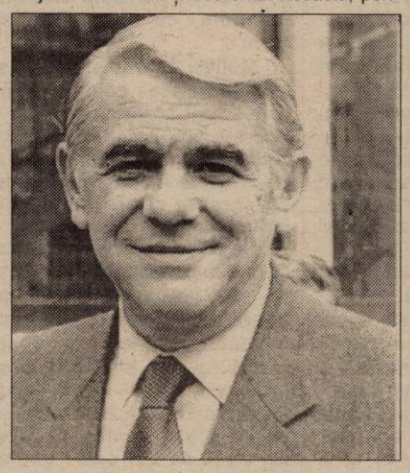

– Ați afirmat că în oricare variantă UDMR va fi la guvernare.

– Nu am afirmat că în oricare variantă UDMR va fi la guvernare, dar am spus că în oricare variantă prezența lor poate să fie un element pozitiv. Eu cred că participarea lor la guvernare a demonstrat că UDMR respectă regulile jocului democratic. Mie mi se pare mult mai important să-i ai alături decât să-i ai în opoziție, să te critice în permanență.

– Cu ce forțe v-ați dori să fiți la guvernare?

– Cu forțele noastre.

– Și dacă nu sunt suficiente?

– Cu cele care vor împărtăși programul pe care l-am lansat, ideile de forță, principalele puncte ale Manifestului pentru A Treia Republică.

– PDSR intră în această categorie?

– Dacă va accepta o discuție în care aceste elemente să intre într-un viitor program de guvernare, de ce nu? La fel, este valabil și pentru liberali și pentru orice alt partid care este gata să ni se alăture la un efort care este esențial dacă vrem să scoatem România din situația în care se află.

– În mai multe județe sunt organizații care au trecut cu arme și bagaje la alte partide. Cum vă explicați acest lucru?

– Este foarte firesc. Suntem un partid care ne-am format până acum prin adunarea oamenilor, unii de la alte partide, unii care nu au făcut politică. Este firesc ca după primul test, care a fost testul alegerilor locale, partidul să se restructureze. Au fost destui oameni care au venit la partid doar pentru funcții sau pentru interese personale. Au văzut că nu le pot realiza și este firesc să plece.

– Ați afirmat că dacă veți fi președintele României veți cere demisia guvernului în caz că acesta nu va acționa în folosul cetățeanului și veți cere referendum pentru desființarea sau restructurarea acelor instituții ale statului care nu sunt cu fața către cetățean. Să înțelegem că vă pronunțați pentru sporirea prerogativelor președintelui?

– Mă pronunț pentru o „diviziune a muncii", pentru o separare foarte clară a responsabilităților în cadrul Executivului. Preferința mea este să avem un prim-ministru puternic, care să aibă un guvern capabil să guverneze, dar premierul să aibă și autoritate, nu numai responsabilități, atunci când este vorba despre soarta României. Președintele trebuie să fie principalul reprezentant al României, atât în raporturile cu Parlamentul, cât și în raporturile cu Executivul. Românii au nevoie de un președinte pe care să nu îl vadă doar la televizor, ci de un președinte care să le fie aproape, să se bată cu acest sistem al statului, pentru ca viața lor să fie mai bună.

– Aveți ceva de transmis arădenilor?

– Arădeni, am și eu dorința ca în orașul în care mi-am făcut liceul și în care lumea mă cunoaște, să înregistrez cel mai mare scor la alegerile prezidențiale.

SIMION TODOCA
Foto: **MARCEL CANCIU**

UN SISTEM MAFIOT CE TREBUIE LICHIDAT

(Urmare din pagina 1)

Este drept, figura lui Văcăroiu nu avea tăietura asimetrică, extraterestră a lui Ciorbea, nici debitul verbal dâmbovițean al lui Radu Vasile și nici morga de lacheu de casă mare a lui Mugur Isărescu. Dar guvernarea Văcăroiu a realizat o stabilizare și o ușoară creștere economică prin sprijinirea IMM care au ajuns la peste 600.000 și constituiau o soluție pentru ocuparea forței de muncă disponibilizate din colosii industriali. De asemenea și agricultura s-a bucurat de o subvenționare concretă și eficientă. Ne îndreptam spre un drum bun și era o situație care permitea un anumit nivel de trai nu suficient, dar de o oarecare decență. Actualii guvernanți au jefuit tot ce se putea, au falimentat societățile comerciale prin impunerea unei fiscalități excesive, care face imposibil obținerea de profit, ba mai mult, au dus la falimentarea acestor societăți mici și mijlocii și aruncarea în stradă a peste un milion de oameni. Ce țară își mai poate permite să aibă 6 milioane de pensionari și să lucreze patru milioane de oameni activi? Este o situație de domeniul absurdului. De fapt, ce nu a devenit absurd în România? Totul. A devenit o rușine să muncești, pentru că s-a asigurat plata pentru nemuncă și acum oamenii rămași pe drumuri își cer aceste false drepturi. Dreptul ce-l pot revendica este dreptul la muncă din care să se asigure un trai decent, sigur, nu la nivel occidental, ci la nivelul țărilor din jur. Și acest lucru se poate. Îl poate face prin programul său PDSR și potențialii aliați, pentru că își întorc fața spre om, spre omul de rând, care reprezintă masa mare a poporului, spre elita intelectuală pusă la colț de o falsă elită, care ar dori să șpăguiască acest popor flămând, în gașcă cu țărăniștii și liberalii. Peste tot și în toate șpaga este la ordinea zilei. De la examenul de capacitate al elevului la obținerea unei autorizații de construcție, totul se șpăguiește. Nu mai vorbesc de marile afaceri de contrabandă vamală,. de implicarea poliției în rețeaua mașinilor furate, de acoperirea și salvarea de către unii magistrați a hoților, tâlharilor, a marilor corupți ai acestei perioade. Nu, nu cred că românii mai pot accepta un partid anacronic ca PNȚCD, oameni ca Ion Diaconescu, Vasile Lupu, Radu Sârbu, Patriciu, Camenco Petrovici, Stoica și alți mari politicieni și „oameni de afaceri" care au spijinit indirect corupția în România. Ce ne mai pot spune țărăniștii cu fruntașii lor senili sau puși pe escrocherii? Ce mai poate spune PNL, unde din 1991 scandalurile se țin lanț? Oare cred că, prin Theodor Stolojan mai pot să-și consolideze imaginea turtită de prestația abuzivă, în folos personal, a unor fruntași liberali? Nu cred că românii mai pot înghiți sau accepta promisiunile acestor partide chiar dacă ele vor să-și ascundă neputința în spatele unor isărești sau stolojani, care prin atitudine, nesiguranță, prin lipsa unei doctrine clare nu reprezintă decât tot grupurile mafiote, în spatele cărora se ascund escrocii.

Au fost și în PDSR și în alte partide oameni necinstiți. Dar au fost departe de acțiunile de proporții ale reprezentanților actualilor guvernanți. Vor să murdărească numele lui Iliescu sau al lui Meleșcanu cu niște afișe electorale sau cu albume care făceau propagandă României. Nu, nu se poate face acest lucru. Nici un pedeserist sau din alt partid de centru-stânga nu a făcut afaceri care să afecteze siguranța statului, cum au fost privatizările lui Radu Sârbu sau escrocheria FNI patronată de CEC, condus de țărănistul Petrovici și de BNR, condusă de premierul Mugur Isărescu. S-a privatizat telefonia din mâna statului român în a celui grec, cu o sumă mai mică decât s-a investit de la buget în modernizare. Am ajuns lada de gunoi a Europei, în timp ce oameni de la orașe cad pradă bolilor, sunt subnutriți, cu salarii prost plătite, sau rabdă de foame ca pensionari. Țăranii au ajuns să cadă pe brazdă de epuizare, fără nici un ajutor, fără a avea asigurată desfacerea produselor la prețuri care să le asigure viitorul gospodăriei, al familiei, al copiilor.

Și atunci, ce mai așteptăm? Stă în puterea noastră să aruncăm la lada rușinoasă a istoriei aceste forțe malefice care ne-au jefuit și jecmănit din toate părțile. Trebuie să asigurăm viitorul țării și al nostru până nu e prea târziu.

Nu mai putem rămâne la ușile unor porți străine, nu mai vrem să fim mințiți de un Zervodakis sau oricum s-o fi numit un funcționar al FMI, care să ne impună condiții de tip colonial, să ne fure cu acte internaționale în regulă, să ne condiționeze, până ajungem la moarte clinică, pentru o tranșă de împrumut, pe care tot ei îl înjumătățesc. Ce Dumnezeu, nu mai știm să ne conducem singuri?!

„AM REUȘIT SĂ ARUNCĂM PESTE BORD BALASTUL"

Dialog cu dl. NICOARĂ CREȚ, președintele PRM Arad

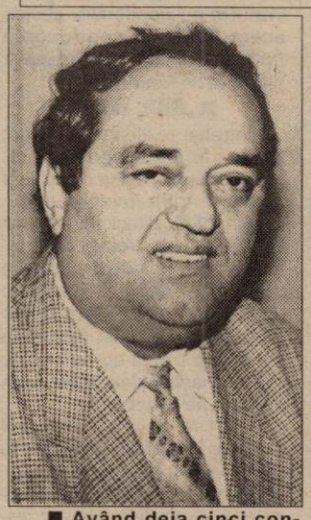

■ Având deja cinci consilieri județeni și municipali, 57 de consilieri locali și doi membri în Delegația permanentă CJA, PRM Arad se gândește să obțină cel puțin un deputat la alegerile generale

■ „Dacă în 1986 s-a manifestat un vot negativ împotriva PDSR și PRM, în 2000 acesta va funcționa în favoarea noastră"

– D-le președinte, după venirea d-voastră în fruntea PRM Arad această organizație a cunoscut un amplu proces de restructurare. Cum se explică acest lucru?

– Procesul de restructurare este - în ceea ce ne privește - cât se poate de necesar, cu atât mai mult cu cât ne aflăm în plin an electoral. În consecință, am luat filialele municipale și locale „la mână"... Cu toate că multora nu le-a convenit această acțiune, am reușit să aruncăm peste bord balastul care greva asupra eficienței organizațiilor noastre. Astăzi, putem spune că PRM Arad este o organizație dinamică și pregătită să participe cu fruntea sus la confruntarea electorală. Nu sunt vorbe goale, deoarece la alegerile locale ne-am poziționat destul de bine, reușind să obținem 5 consilieri județeni și municipali, doi primari, 57 de consilieri locali și doi membri în Delegația permanentă a CJA. Și suntem abia la jumătatea drumului...

– La ce vă așteptați de la alegerile generale?

– Cu siguranță că vom obține cel puțin un deputat, iar promovarea unui senator stă în puterea noastră și în voința electoratului arădean.

– Mai mulți foști membri ai dumneavoastră, excluși sau demisionați din PRM Arad, s-au îndreptat înspre PNR sau PRN („Prințul Paul")...

– Iată cea mai bună dovadă a faptului că noi n-am renunțat la oameni de valoare, ci - așa cum am spus - doar la balast. Evident, ei au încercat să pătrundă și pe la partide mai serioase (PDSR, de exemplu) dar au fost refuzați. Așa se face că au ajuns la partidulețe compatibile cel mult cu o organizație de-a noastră de cartier... Totuși, ne deranjează faptul că partide ca PNR-ul - pe care îl apreciem la nivel central, dar care la Arad are o conducere cât se poate de diletantă - își centrează conferințele de presă pe critici la adresa noastră. Cu siguranță că n-au ce spune de bine despre ei și despre programele lor, căutând să-și ascundă în dosul vorbelor eșecul de la locale, unde nici măcar n-au reușit să depășească pragul electoral.

– S-a vorbit și încă se vorbește mult despre „trădarea" PRM Arad față de PDSR, cu ocazia constituirii Consiliului Județean...

– Sunt doar păreri, mai mult sau mai puțin răutăcioase, deoarece reprezentanții noștri n-au trădat nicidecum interesele Partidului România Mare. Votul consilierilor pe care i-am propulsat în CJA a fost unul cât se poate de lucid și de competent, ca dovadă poziția pe care am obținut-o în această structură. Noi nu facem o altă politică decât politica Aradului și a PRM. Bineînțeles, puteam să votăm umoral sau să ne angajăm la remorca vreunui partid, riscând să ne așezăm timp de patru ani de zile în tabăra perdanților. Pentru comparație, la constituirea Consiliului Județean Timiș, PDSR s-a ortăcit cu PNȚCD-ul și nimeni nu vorbește despre o „trădare", ci despre un succes. Ei bine, noi pe cine am „trădat"? În nici un caz interesele PRM-ului... Aceasta, chiar dacă place sau nu unor lideri de ocazie, care astăzi plătesc prețul diletantismului într-ale negocierilor politice. În ceea ce ne privește, nu ne-am angajat politic, doar ca să stăm pe tușă, ci să participăm activ la viața cetății.

DORU SINACI
Foto: **AL. MARIANUȚ**

CAMPANIA ELECTORALĂ - 45 DE ZILE?

Ministerul Funcției Publice intenționează să prezinte în ședința de joi a Guvernului un proiect de ordonanță de urgență prin care se stabilește la 45 de zile durata campaniei electorale din acest an, au declarat agenției MEDIAFAX surse guvernamentale.

Sursele citate au precizat că Executivul nu a adoptat pînă acum acest proiect pentru că Parlamentul nu a abilitat Guvernul să emită, în timpul vacanței parlamentare, ordonanțe de modificare a legilor din acest domeniu.

"Pentru a se stabili o durată de 45 de zile a campaniei electorale, trebuie promovat un proiect de ordonanță de urgență care să modifice legea din domeniu. Guvernul nu a putut face acest lucru în timpul vacanței parlamentare și de aceea a fost necesar să reînceapă lucrările sesiunii parlamentare pentru a se putea propune acest proiect", au declarat sursele guvernamentale.

SOSIREA REGINEI LA AALBORG - SIMPLU, FĂRĂ SIRENE ȘI ANTEMERGĂTORI!

(Urmare din pagina 1)

Un cuvânt mai trebuie spus aici despre gazda noastră de fiecare zi, OLE SORENSEN, care a fost și a făcut de toate: și pe conducătorul grupului, și pe istoricul de ocazie, și pe biroul pentru orice fel de informație, și pe șoferul autobuzului, un om de o vivacitate mai mult meridională decât nordică! Nu mai puțin vivace și săritor la orice s-a dovedit a fi și viceprimarul Aradului, **Bognar Levente**, în paranteză fie spus, singurul, de altfel, care a și îndrăznit să facă baie în Marea Nordului! Că a doua zi strănuta de se auzea până la... Marea Nordului, nu conta, conta că a făcut baie în Marea Nordului!

Un cuvânt de prețuire se cuvine spus aici și pentru translatoarea noastră permanentă, **d-na Nora Groșan**, șefa departamentului de integrare europeană din cadrul Prefecturii, o prezență discretă, dar eficientă, întotdeauna gata să ajute.

Apropo de mare. Aalborgul este situat pe marginile unui fiord, drept pentru care marea formează o prelungire pe care se navighează din plin. Ei, bine, în chiar ziua sosirii noastre în oraș, aici a poposit și **regina Margareta**, venită într-o vizită protocolară cu un iaht superb. Ceea ce a frapat însă a fost simplitatea acestui gest, sosirea ei și **coborârea de pe navă fiind supravegheată discret, de la vreo 25 de metri, de o singură mașină a poliției, oamenii putând trece pe lângă iaht și chiar să se fotografieze alături, fără nici o restricție. Mă gândeam atunci cum e la noi, când venirea în oraș a unui oarecare ministru este precedată de sirene și de poliție și de un tămbălău, cu blocarea circulației, de crezi că a aterizat vreun extraterestru și nu un om!** De aici, de fapt, începe democrația, care nouă ne lipsește, sau mai exact le lipsește celor care conduc țara: **de la înțelegerea exactă a menirii lor și de la debarasarea de ifosele și aroganța care îi caracterizează în tot ceea ce fac!**

Cum ne spuneau toți cei cu care am stat de vorbă, inclusiv unii români de acolo, în Danemarca un ministru sau un deputat sunt prezențe obișnuite în magazine sau pe terenurile de sport, ei circulând fără acea liotă de bodyguarzi care îi „protejează" (de cine? poate de ei...) pe alegșii noștri oriunde se duc, și la, fie-ne iertat, privată! Modestia aceasta sau simplitatea, cum vreți să-i ziceți, a devenit o trăsătură de bază a danezului, alegșii lor sau cei care ocupă diferite funcții administrative căutând, prin tot ceea ce fac, să nu iasă în evidență, să nu șocheze, ba, dimpotrivă.

Iată, în periplul nostru am cunoscut pe directorul unui mare complex de îngrijire și tratament a celor cu handicap neuromotor, un om care câștigă 6.000 de mărci germane pe lună, dar care se deplasează la serviciu cu... bicicleta, așa cum procedează majoritatea subordonaților săi. Nu-i vorbă, că acest gest care pentru ai noștri „dragi" alegși ar fi cel mult o glumă... proastă, a fost motivat de către interlocutorul nostru și prin aceea că în acest fel contribuie și el cu o părticică infimă, dar participă, la păstrarea curată a mediului, poluarea acestuia fiind considerată aici o adevărată crimă!

Rămânând încă nițel la regina Margareta, este interesant de reținut și un alt amănunt: aici regina nu are practic nici o putere, ea doar contrasemnând decretele primului ministru sau legile emise de Parlament, în ultimii 50 de ani aceasta neîndrăznind nici măcar o dată să nu semneze ceva, un statut pe care regina și danezii îl acceptă însă în virtutea unei istorii îndelungate.

Și, pentru că fără să vrem am intrat oarecum în sfera politicii, să mai precizăm că în Danemarca există la ora actuală 9 partide, **conducerea politică a țării fiind asigurată de 8 ani de zile de către Partidul Social-Democrat, ajutat de Partidul Liberal și Partidul Conservator.** După cum se discută, se pare că anul viitor, când vor avea loc alegeri generale și parlamentare, în Danemarca va veni la Putere Opoziția de acum - alcătuită din Partidul Stângii, Partidul Socialist și Partidul Dreptei.

În fine, asta e treaba lor, noi să stăruim puțin asupra unor ciudățenii ale administrației locale. Mai întâi, aceea - foarte interesantă, dar, mai ales foarte utilă - că în **Aalborg,** ca și în alte orașe, Primăria este situată în aceeași clădire cu o serie de servicii, sau regii, cum ar veni pe la noi... cu Salubritatea, cu apa-canal, cu reparația și întreținerea drumurilor, cu ceea ce la noi este Artermul, cu finanțele, cu asigurările sociale ș.a.m.d.

Motivul este unul foarte simplu: **intrând în acea clădire, cetățeanul este scutit să alerge, ca pe la noi, prin tot orașul pentru a-și plăti apa caldă sau impozitele, aici el găsind pe 3 nivele înșirate toate serviciile cu care se confruntă zilnic! Mai puțin poliția.**

De ce oare nu s-ar putea face așa ceva și la noi? Și pentru că veni vorba de impozite, să subliniem că aici, aparent, impozitele te seacă, ele mergând până la 54% din ceea ce câștigi. Aparent, însă, deoarece cu cei 46% cu care rămâi poți trăi împărătește comparativ cu noi. Dar despre toate acestea, **ca și despre cei 2.000 de DM care-i primește pe lună un șomer în Danemarca, într-o relatare ulterioară.**

ALFA - CARTIER AL BEȚIILOR ȘI BĂTĂILOR

La parterul blocului 38 Faleza Sud funcționează o gheretă ordinară care se transformă noaptea într-un fel de bodegă în aer liber. Aici se adună bețivii și scandalagii cartierului. Șleahta de băieți de cartier e prezentă și ea. Adăugați mașinile cu dotare disco puternică și gardianul...lipsă. După consumarea băuturilor alcoolice au loc încăierări, iar scandalurile și înjurăturile sunt la ele acasă. Poliția, spun locatarii, a fost sesizată de repetate ori, cu același efect...zero. Cât îl privește pe patronul SC Madi-Mar (birtul vecin pieții) nu a luat în seamă rugămințile vecinilor, de a nu servi băuturi alcoolice după orele 22,00. Perimetrul pieții devine un loc periculos, unde poți încasa bătaie sau sticle în cap, fără vreo vină anume, decât, eventual, aceea că ți-ai făcut drum prin această zonă uitată de Poliție, Primărie și OJPC. Tocmai instituțiile sesizate de conducerea blocului 38 pentru a lua măsuri. Toate memoriile au fost înregistrate în data de 28 iulie a.c., dar nimeni din aceste instituții respectabile n-a catadicsit să dea un semn de viață. De menționat că birtul nu are grup sanitar, iar consumatorii se ușurează, vorba cântecului, „după blocuri"...

A. BOROȘ

În urma dezvăluirilor făcute de „Adevărul"

„SCANDALUL PULPELOR" DE LA SPITALUL MUNICIPAL IA AMPLOARE

■ Gestionara Maria Szilyer se consideră victima unor manevre interne

În numărul de sâmbătă al ziarului nostru prezentam dispariția „misterioasă" a aproape 2 tone de cartofi și 500 kg de pulpe de pui din magazia Spitalului Municipal Arad (SMA). Între timp, ecourile n-au întârziat să apară, iar directorul economic al S. M. A., **Ioan Grați**, ne-a solicitat o întrevedere.

Pe de altă parte, ieri am fost contactați la redacție de fosta gestionară **Maria Szilyer**, care ne-a declarat că este victima unor mașinațiuni făcute de conducerea S. M. A.

Întrucât cercetările sunt încă în plină desfășurare, ne rezumăm la a prezenta cele două puncte de vedere extrem de interesante. Acestea ridică mari semne de întrebare asupra persoanelor implicate în dispariția hranei bolnavilor de la Spitalul Municipal. Foarte grav rămâne însă faptul că bolnavii trebuie să sufere fără nici o vină pentru incompetența unora sau altora.

■ „POSIBIL CA PULPELE SĂ NICI NU FI INTRAT ÎN SPITAL" - SPUNE DIRECTORUL ECONOMIC GRAȚ

Directorul economic Ioan Grați ne spunea că la începutul lunii aprilie a solicitat o comandă de cartofi, moment în care a cerut gestionarei stocul. Pe comandă era trecută cantitatea de 5000 kg cartofi, cu mențiunea că stocul este zero. Domnul Grați a redus cantitatea la jumătate, considerând că e suficient atât. În aceeași zi, el susține că a aflat că, de fapt, în acte stocul era de aproximativ 2 tone. **„Pe data de 3 mai, gestionara îmi cere să scad din gestiune 175 kg cartofi, în temeiul că au fost însilozați și s-au degradat. Imediat am dispus inventar. În urma căruia au ieșit lipsă 1788 kg cartofi. Tot atunci am sancționat gestionara, șeful biroului aprovizionare, mercerologul și revizorul de gestiune. Li s-au imputat minusurile constatate, iar prin cererea 3464/21.06.2000 am înaintat dosarul la Poliție, Serviciul economic."**

La întrebarea noastră dacă din luna mai până în iunie - moment în care se constată dispariția pulpelor - li s-a reținut vreun leu din salariu gestionarei și celor sancționați, directorul economic Grați răspunde senin: **„N-au plătit cartofii, că treaba e complicată...!"**

Motivul invocat de dl. Grați pentru nedesfacerea contractului de muncă gestionarei este unul pueril: **„Știam că nu are de unde plăti paguba și am vrut să o menținem în serviciu..."**

Și-atunci, cine să mai înțeleagă de ce timp de 3 luni a primit salariul normal, fără să i se rețină măcar **un leu** pentru imputarea pagubei?

Foto: AL. MARIANUȚ

Timpul trece... **„Am primit sesizări c-au dispărut pulpe de pui. Imediat l-am informat pe directorul spitalului, dr. Ștefănescu, și-am sunat la Poliție. S-a inventariat magazia de alimente, iar după s-a întocmit proces-verbal de predare-primire, moment în care gestionara a fost înlocuită. Curios este faptul că-n timpul inventarierii revizorul Parasca Viorica s-a îmbolnăvit subit"** - a conchis dl. Grați.

Gestionara Maria Szilyer a fost dată afară din serviciu în luna iulie. În privința micșorării rației zilnice de carne pentru bolnavi, economistul Grați spune că rația n-a fost micșorată de la 150 g la 50 g carne ci, culmea (?!) gestionara a micșorat gramajul fără acordul conducerii. Conducerea SMA crede că ar fi posibil ca marfa să nici nu fi intrat pe poarta spitalului. Referitor la gestionară, dl. Grați spune că: **„are datorii de milioane de lei la vreo trei bănci, drept pentru care nici n-am mai luat în calcul minusurile de la zahăr sau ulei."**

Cu toate acestea, dl. director economic a omis - de voie, de nevoie - câteva amănunte picante în derularea anchetei. Toate acestea le-am aflat de la dna Maria Szilyer.

■ PULPELE REVIN, DAR NU RĂMÂN...

După o discuție amănunțită cu gestionara, aceasta se consideră victimă a actualei conduceri a Municipalului. **„S-a dorit înlăturarea mea, eu care am venit prin concurs și s-a vrut să se aducă înapoi vechea gestionară din timpul acestei conduceri. În privința cartofilor trebuie să vă spun că aceștia au fost însilozați în pivnițele spitalului în cursul lunii octombrie, moment în care la cârma SMA se afla vechea gardă condusă de dr. Corlan. Minusul constatat trebuia să fie trecut pe scăzăminte. Drept pentru care n-am să achit prejudiciul la cartofi deoarece nu mă consider vinovată. Condițiile de păstrare sunt improprii. Pulpele de pui au venit într-o cantitate foarte mare, 2.200 kg la începutul lunii iulie. Spațiul de congelare există doar pentru 300 kg în timp ce alte câteva sute de kilograme pot fi ținute la refrigerare. Pulpele de pui au început să se deterioreze, aveau și un miros specific, acestea fiind trimise spre consum spitalului din Bulci. Cele 500 kg pulpe de pui aflate în mijlocul acestei dispute au fost depozitate la S. C. Poenaru. În 11 august a. c. s-a făcut inventar de predare-primire. Atunci șefa comisiei mi-a spus că până la ora închiderii inventarului să aduc în magazie toate produsele. La ora 13,30 o mașină frig, încărcată cu 491 kg pulpe de pui, 181 kg zahăr, un sac de lapte praf și 22 kg parizer s-a prezentat la poarta S. M. A. Menționez faptul că aceste produse au fost cuprinse în declarația de inventar din 10 august, în prezența mr. Kovacs Arpád, de la Poliția economică, moment în care s-a procedat la sigilarea magaziei. Portarul a lăsat să intre în curtea spitalului mașina cu produsele sus-menționate, dar conducerea n-a permis descărcarea acestora. Pentru actul de «indisciplină» portarul Rus Florin a fost penalizat cu 10% din salariu. Prin Legea 22, conducerea SMA era obligată să primească marfa sau banii. După o oră de discuții și certuri cu ec. Grați și contabila-șefă, mașina a fost silită să iasă din curtea spitalului, șoferului acesteia spunându-i-se să le ducă înapoi de unde le-a adus. Vă imaginați că dacă marfa era descărcată nu mai aveam minus și conducerea SMA nu mai putea să mă schimbe, promisiunea lui Grați făcută fostei gestionare nemaiputând fi dusă la îndeplinire. Văzând cum stau lucrurile, am depozitat 127 kg pulpe de pui la S. C. Poenaru, iar restul cantității în propriul congelator, al vecinilor și cunoștințelor. A doua zi m-am dus la Grați, care mi-a zis răspicat: «Nu mă interesează ce faci cu pulpele, aduci imediat banii sau faci rost de alte pulpe.» Inventarul s-a încheiat în 28.08.2000, drept pentru care în această săptămână marfa va fi reintrodusă în SMA cu certificat de calitate, buletin de analiză etc. În privința reducerii rației zilnice de carne pentru bolnavi, să știți că într-adevăr, rația a scăzut de la 150 gr la 50 gr carne dar nu pentru că așa am vrut eu, nu gestionara decide acest lucru, ci conducerea Spitalului Municipal a depășit plafonul de fond alocat."**

■ „ĂĂĂ, DA..."

Întrebat telefonic dacă sunt reale afirmațiile gestionarei potrivit căreia mașina cu pulpe a ajuns în ziua inventarului în curtea SMA, directorul ec. Ioan Grați se scuză: **„Ăăăă, da, portarul a lăsat să intre o mașină în curte, dar șoferul n-avea acte de însoțire a mărfii. Am crezut că v-am spus acest lucru, îmi cer scuze... Însă eu nu știu ce era în mașină deoarece n-am lăsat să fie deschisă..."**

Cert este că scandalul cartofilor și pulpelor de pui de la „municipal" ia amploare. Oricum, suntem convinși că Poliția economică va elucida misterul dispariției (sau nu) a pulpelor de pui și a celor aproape două tone de cartofi. Dar suferința bolnavilor, faptul că rația și așa mică de hrană a fost dijmuită fără jenă? Pentru toate acestea vor plăti, ca până acum, tot cei aflați pe patul de spital.

SORIN GHILEA
COSMIN TRIF

Vremea semănatului se apropie

CE TREBUIE SĂ FACEM?

Spre sfârșitul lunii septembrie, semănatul grâului și orzului trebuie declanșat, astfel ca până la 15-20 octombrie această lucrare să poată fi terminată.

Dacă lucrarea propriu-zisă de semănat nu durează mult, lucrările de pregătire a acesteia necesită vreme îndelungată. Din această cauză se ajunge la întârzierea semănatului, cu consecințe negative asupra evoluției ulterioare a culturii și a producției.

Măsuri și lucrări ce premerg semănatul

Amplasarea culturilor de toamnă trebuie astfel gândită încât cerealele păioase să nu revină pe același loc mai mult de doi ani. Grâul și orzul se vor amplasa în primul rând după leguminoase și alte culturi care au părăsit terenul în vară (mazăre, fasole, rapiță), după floarea-soarelui și soia, după porumb, cartof și sfeclă.

Cercetările de lungă durată (de peste 70 de ani) din mai multe țări, au dus la concluzia că rotația este o măsură care, la nivelul cunoștințelor actuale nu poate fi înlocuită în tehnologia grâului și orzului. Monocultura prelungită duce la creșterea de zece ori a numărului de buruieni, la înmulțirea bolilor și dăunătorilor. Recolta scade cu peste 30%.

Este necesar să se știe din timp unde vom semăna în această toamnă, pentru a lua măsurile necesare de eliberare a terenului și pregătire a patului germinativ.

Eliberarea terenului de cultura premergătoare durează de obicei mult timp. De aceea, lucrările de recoltare (în cazul florii-soarelui, porumbului, cartofului, sfeclei) precum și eliberarea terenului de resturi vegetale trebuie astfel organizate și efectuate încât să permită pregătirea terenului cu cel puțin o săptămână înaintea semănatului. Cu cât resturile vegetale vor fi mai bine strânse, cu atât calitatea patului germinativ va fi mai bună. Până în prezent, în județul nostru, au fost eliberate peste 80 de mii de hectare și arate deja 27 de mii de ha.

Pregătirea terenului. În condiții de secetă, în cazul arăturilor de vară, solul se va nivela și mărunți prin lucrări cu grapa cu discuri. În cazul terenurilor încă nearate se efectuează o discuire în cruce, la 10 cm adâncime, în agregat, cu grapa. Dacă vremea este secetoasă, se renunță la arat, urmărindu-se realizarea unui strat de sol uniform afânat la cel puțin 10 cm și mărunțit. Ultima lucrare se va face cu combinatorul la adâncimea de semănat în preziua semănatului. **Rezultatele cercetării agricole și observațiile din producție au confirmat faptul că cerealele de toamnă sunt sensibile în primul rând la modul cum se lucrează solul, la epoca executării lucrărilor, la calitatea lor și mai puțin la adâncimea arăturii.**

Aplicarea îngrășămintelor se face, de regulă, înaintea efectuării lucrării de bază, prilej cu care se încorporează în sol gunoiul de grajd și îngrășămintele chimice cu fosfor și potasiu. Azotul se administrează după semănat.

Alegerea soiurilor la grâul de toamnă

Reținem atenția producătorilor agricoli care sunt tentați să folosească sămânță din propria magazie, necertificată, pe motiv că este mai ieftină. În acest caz se vor obține lanuri cu densitate redusă a plantelor, deseori bolnave, care în final vor conduce la pierderi de producție de 20-25%. Deci pagubă a cărei valoare depășește de 4-5 ori costul suplimentar al seminței certificate.

În această privință considerăm necesar ca sămânța să fie subvenționată 35-50%. Subvenționarea seminței înlesnește accesul tuturor producătorilor agricoli la o sămânță de bună calitate, contribuind în același timp la promovarea în practică pe mari suprafețe a celor mai noi soiuri, caracterizate prin performanțe productive și calitative superioare. Este un efort financiar al statului, dar meritã, întrucât slujește interesele producătorilor agricoli, cei care asigură hrana populației, cât și interesul general al economiei naționale. Toate țările dezvoltate sprijină financiar agricultura; noi de ce nu?

Luarea unei hotărâri în această privință este foarte urgentă, întrucât vremea semănatului se apropie și timpul necesar ca sămânța să ajungă la producător și să fie pregătită pentru a fi încorporată în sol este foarte scurt.

Sămânța se poate procura de către producătorii agricoli de la stațiunile de cercetare și de la întreprinderile autorizate pentru comercializarea semințelor (Semrom).

Recomandăm a se semăna numai sămânța tratată, pentru a se evita pagubele produse de boli și dăunători. Dintre boli, importanță deosebită prezintă **mălura comună** (TILLETIA SP), la grâu, **tăciunele zburător** (USTILAGO NUDA) și **sfârșierea frunzelor** (PYRENOPHORA GRAMINEA), la orz. Se pot întâlni și alte boli transmise prin sămânță: **fuzarioza plantelor** (FUSARIUM SP), **tăciunele zburător** (USTILAGOTRITICI), **septorioza spicului** (SEPTORIA NODORUM), în cazul grâului. Acestea se tratează cu 2,5 l/t WITAVAX 200FF. Dintre dăunători, pentru ambele culturi, în cazul de monocultură pronunțată, periculoase sunt **larvele gândacului ghebos** (ZABRUS TENEBRIOIDES) și **viermii sârmă** (AGRIOTES SP) etc. Se va trata sămânța tot cu WITAVAX, bun și împotriva dăunătorilor amintiți.

Aceste recomandări generale sunt orientative, decizia dvs. va fi luată după consultarea specialiștilor din zonă și a experienței proprii.

Semănatul. Data semănatului și răsăririi determină creșterea și dezvoltarea plantelor în toamnă, înfrățirea și rezistența la iernare. Grâul necesită 500-550 grade Celsius însumate de la semănat până la înghețul persistent care se realizează când semănatul se face între 1-10 octombrie la șes și între 25 septembrie și 5 octombrie în zona colinară. În funcție de evoluția vremii, semănatul poate fi devansat sau întârziat cu 5-7 zile.

Pentru orz, intervalul optim de semănat se situează între 25 septembrie și 10 octombrie la șes și 20-30 septembrie în zonele colinare. Dacă toamna este răcoroasă, semănatul se poate devansa cu 5 zile.

Densitatea semănatului la grâu va fi de 500-550 boabe germinabil la metru patrat, iar la orz va fi de 400-500 boabe la metru patrat.

În funcție de data semănatului, asigurarea umidității pentru răsărire, calitatea patului germinativ, norma de sămânță poate fi redusă sau sporită cu până la 50 boabe germinabile la metru patrat.

Adâncimea la semănat va fi de minim 3 cm, fără a depăși 4 cm. Dacă condițiile nu sunt favorabile răsăririi, adâncimea se poate majora cu maximum 1 cm.

De măsurile luate de dumneavoastră va depinde recolta și profitabilitatea culturii. Nu trebuie uitat că prețul de cost al grâului și orzului depinde, în primul rând, de producția obținută, căci nu este tot una dacă cheltuielile efectuate se împart la 2.000 sau la 4.000 kg/ha. O economie rău înțeleasă, la pregătirea patului germinativ, la calitatea seminței semănate, la asigurarea îngrășămintelor, pot reduce mult recoltele și prin aceasta profitul posibil de obținut la cultura grâului sau orzului.

Ing. ION ARMĂȘOIU

La Târgul Agromalim

CONCURS DE FRUMUSEȚE... BOVINĂ

La sfârșitul săptămânii trecute, în cadrul Târgului Agromalim a fost sărbătorită Ziua Zootehniei. Cu acest prilej s-a organizat un concurs al celor mai frumoase vaci din județ. Cele 36 de animale participante aparțin SCA Utviniș - Ferma Vladilact; SCPCB Mureș, Romgera Sântana și unor crescători particulari din municipiu și județ.

În final, juriul a deliberat, iar vaca câștigătoare a fost ... Aurica. Ea provine din ferma Vladilact și, după cum afirmau proprietarii, la a treia lactație a produs 10.012 litri de lapte/an. Valoarea premiului acordat a fost de 1.800.000 lei.

În cadrul aceleiași manifestări a avut loc și o premiere pe grupe a exemplarelor prezente în ... competiție. Vacile cu mai mult de două fătări, au fost clasate astfel: locul I - Marinela - SCPCB Mureșul; locul II - Dina - Vladilact; locul III - Felicia - Romgera. Mențiunile au fost acordate crescătorilor Fiica Ivanca și Moisă Covaci. La vacile primipare situația este următoarea: locul I a fost ocupat de Beby - Vladilact; II - Oltea SCPCB; III - Zena - Vladilact; mențiunea a fost obținută de Floricuța lui Ioan Dolga.

Junincile au fost și ele ierarhizate: Crăciunița (proprietar Mihai Brici) - locul I; Zina (de la Vladilact) - locul II; Adinuța (de la Romgera) - locul III, Steluța (proprietar Ioan Dolga) - mențiune.

Iată și clasamentul vițelelor: 1. Megab (Romgera); 2. Dina (Vladilact); 3. Lili (Mihai Brici); mențiune - Diana (Ioan Dolga).

La grupele amintite anterior, locul I a fost premiat cu un milion de lei; locul II- cu 800.000 lei; locul III - 500.000 lei; mențiunile cu 400.000 lei.

M. M.

PESCĂRIA DIN SELEUȘ - S.O.S.!

Pescăria din Seleuș se află într-o situație dificilă, datorită situației neclare create de iminenta aplicare a Legii 1/2000.

Pescăria se află în prezent în proprietatea „Piscicola", fiind preluată în locație de gestiune de către inginerul Ioan Cornea - singurul doctor în piscicultură din Ardeal. Pescăria a fost creată în jurul unei mici unități deținute de stat. Statul deținea circa 23 ha, restul suprafețelor fiind ale oamenilor din zonă. Pescăria avea, în 1989, 216 ha (din care 180 ha luciu apă) din care foștii proprietari au obținut, în 1994, 112 ha (94 ha luciu apă).

Cei care revendică fostele proprietăți sunt în prezent și acționari la „Piscicola". Aceștia doresc fie să continue exploatarea pescăriei, fie să-și vândă proprietatea.

În prezent, datorită condițiilor meteo și a lipsei investițiilor, aproximativ 2/3 din suprafața pescăriei este pe uscat. Situația neclară a proprietății asupra pescăriei poate să compromită noul an piscicol. În octombrie sau noiembrie trebuie pregătită repopularea eleșteelor, prin construcția de diguri, instalații etc. În opinia inginerului dr. Cornea, exploatarea piscicolă dă rezultate optime la unitate mai mare.

F. GHENDER

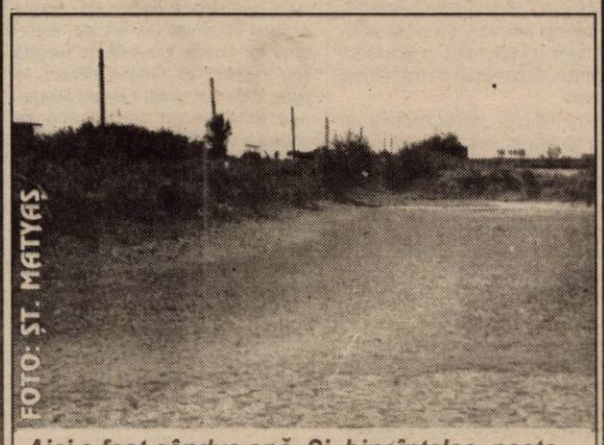

Aici a fost cândva apă. Și, bineînțeles, pește...

Și la Semlac a început recoltarea porumbului. Dar, ca peste tot în județ, țăranii s-au pricopsit doar cu câteva grămăjoare. Seceta a făcut ravagii!

Microfermă de vaci
PREMIUL „EURO" PENTRU PRODUCȚIA DE LAPTE

Familia Lechin din Semlac se ocupă de ani de zile de creșterea bovinelor. În perioada 1997 - 1998, livrau lunar 10.000 litri de lapte la SCIL Arad. În mai 1998 au obținut premiul Euro pentru productivitate.

La ora actuală, gospodăria soților Lechin este o adevărată microfermă cu 50 de vaci și 20 de juninci, majoritatea gestante. Producția zilnică de lapte - 120 litri, este preluată de societatea de prelucrare a laptelui „Doremi" din Nădlac, la prețul de 3000 lei litrul. Furajele pentru animale sunt asigurate de pe cele 50 de hectare de pământ - proprietatea familiei Lechin. Lucrările agricole nu reprezintă o problemă, în condițiile în care munca se face mecanizat, cu patru tractoare, combină, semănători și toată gama aferentă de utilaje.

Bălțatele românești sunt îngrijite de trei angajați. Cu toate că au instalație mecanică de muls, Lidia și Vasile Lechin preferă ca vacile să fie mulse manual.

În condițiile secetei din acest an, tot mai mulți crescători de animale sunt tentați să renunțe la efective. Lidiei Lechin nici nu-i trece prin minte un asemenea gând. Spune că niciodată n-a contabilizat câștigurile acestei afaceri, „dar nici nu pot să spun că am muncit fără bani. N-am făcut economii, dar nici n-am dus-o rău."

Lidiei Lechin îi este teamă de ziua de mâine din cauza instabilității sistemului financiar. De la bancă nu mai are curaj să se împrumute. În urmă cu cinci ani a împrumutat 38 milioane de la BERD. Rambursarea creditului, în valută, a însemnat în final nici mai mult, nici mai puțin decât 400 milioane lei.

Fiecare animal din microfermă este botezat de Lidia și de ceilalți angajați. Evidența numelor o ține Lidia Lechin, într-un catastif special. În viitorul apropiat, proprietarii microfermei intenționează ca fiecărui animal să-i facă un „act de identitate" (din tablă, evident) pe care să-l fixeze, în dreptul fiecărei vite.

T. MATICA

JAZZ-UL - O MUZICĂ PENTRU UN PUBLIC EDUCAT

● interviu în exclusivitate cu pianistul de jazz MIKE KRSTIC

Rafinați cunoscători ai muzicii de jazz, dar nu numai, l-au ascultat vineri seara, la Clubul „Frontiera", pe Mike Krstic, un pianist de excepție. Până după miezul nopții, muzicianul american de origine sârbă a electrizat numeroasa audiență, alături de contrabasistul Johnny Bota și de bateristul Dinu Simon. Succesul acestui concert eveniment s-a datorat și organizatorilor - Pyjama's Advertising.

– Concertul din seara aceasta nu este primul pe care îl susțineți la Arad...

– Sunt pentru a doua oară la Arad. Am mai avut un concert tot în Clubul „Frontiera", în februarie 2000. De data aceasta însă publicul este mai numeros și pare într-adevăr interesat de ce se întâmplă aici. Este o atmosferă extraordinară, ceea ce dovedește că europenii formează o comunitate din ce în ce mai strânsă.

– Credeți că Aradul este un oraș european?

– M-am plimbat prin oraș când am ajuns aici și mi-am dat seama că seamănă mult cu Viena sau cu un alt oraș european vechi din Cehia, Ungaria, Austria. Este frumos și curat, magazinele au produse de calitate, oamenii sunt deschiși.

– Ce ne puteți spune despre muzica românească?

– Tot ce știu este legat de muzica de jazz din România. Am cântat la Timișoara și cunosc muzicieni de jazz din București. În privința publicului de jazz din România, pentru ca acesta să crească, e nevoie de concerte regulate de jazz într-un anumit club, de programe de jazz la radio și la televiziune.

– Dar credeți că trebuie lărgit publicul de jazz? Nu este jazz-ul o muzică destinată elitelor?

– Într-adevăr, jazz-ul - ca și muzica clasică, nu se adresează maselor, ca muzica rock, pop sau folk. Jazz-ul este o muzică pentru oamenii care au urechea formată, care au o anumită înclinație ca să aprecieze o muzică strict de ascultat, nu de dansat. Și fiind o muzică de improvizație, ca să o urmărești trebuie să ai cunoștințe de istorie a jazz-ului, să îți cultivi gustul colecționând discuri sau CD-uri, înconjurându-te de oameni care au și ei această pasiune. Jazz-ul are o tradiție îndelungată cu care trebuie să te familiarizezi ca să îl apreciezi în sensul bun, dar acest lucru necesită efort.

FOTO: ONORIU FELEA

– Un ascultător de jazz are nevoie de o solidă educație de specialitate, deci...

– Categoric. Pentru început trebuie să mergi în magazine de muzică și să o iei metodic, chiar alfabetic. Acest lucru este mai ușor de făcut în orașele mari, unde viața culturală este mai amplă. Din păcate, Europa de Est a avut o tradiție îndelungată de izolare culturală și este destul de greu să obții „literatura de specialitate". Modalitățile sunt diferite pentru est-europeni - prin discuții, îți înregistrezi tu casete, întrebi... Nici programele de mass-media nu îți oferă prea multe informații.

– Apropo, ce părere aveți despre muzica din ziua de azi de la televizor și radio?

– E comercială. Nu îi prea acord atenție - când deschid televizorul, mă uit la fotbal. Nu ascult nici radio, am CD-urile mele de jazz-uri clasice. E trist că în America statutul unui muzician de jazz este atât de scăzut. Americanii nu prea apreciază arta sofisticată în general. Criteriul valoric nu funcționează aproape deloc, totul se reduce la cât vinzi. Astfel, muzicieni cunoscuți de jazz au trecut la alte genuri mai comerciale, pentru a câștiga popularitate.

– Dar își dorește un jazzman popularitate?

– Popularitate printre cei care cunosc și cântă jazz, o popularitate... restrânsă. Unui jazzman îi pasă de ce cred ceilalți muzicieni de jazz despre el, nu de ce crede omul de pe stradă. Însă, dacă își schimbă genul, trecând la pop, de exemplu, o face din motive financiare. În societatea de consum în care trăim, să câștigi mai puțin implică multe - să locuiești într-un cartier mai sărac, să ai o mașină mai ieftină, să îți educi copiii la o școală mai proastă. Puțini muzicieni de jazz își pot permite să ignore toate aceste lucruri.

CĂTĂLINA LATU

STRUCTURA ANULUI ȘCOLAR 2000-2001

Anul școlar, început în urmă cu câteva zile, are următoarea structură: ● 34 săptămâni de școală = 172 zile lucrătoare ● 1 Decembrie și 1 Mai - zile libere.

Semestrul I - 17 săptămâni și 3 zile: ❖ Vineri, 1 septembrie - Vineri, 27 octombrie 2000 - învățământ ❖ **Sâmbătă, 28 octombrie - Duminică, 5 noiembrie 2000 - vacanță** ❖ Luni, 6 noiembrie - Miercuri, 20 decembrie 2000 - învățământ ❖ **Joi, 21 decembrie 2000 - Duminică, 7 ianuarie 2001 - vacanță** ❖ Luni, 8 ianuarie - Vineri, 26 ianuarie 2001 - învățământ ❖ **Sâmbătă, 27 ianuarie - Duminică, 4 februarie 2001 - vacanță intersemestrială**.

Semestrul II - 16 săptămâni și 4 zile: ❖ Luni, 5 februarie - Vineri, 15 iunie 2001 - învățământ, **cu o perioadă de două săptămâni de vacanță**.

Vacanța de vară: Sâmbătă, 16 iunie 2001 - Duminică, 2 septembrie 2001.

Ce se mai întâmplă la Teatrul de Stat Arad

▼ În prezent, la Teatrul de Stat sunt în lucru două spectacole. Prima premieră din stagiunea 2000-2001 va fi **Singuri în noapte**, un musical de Constantin Florea, Dan Covrig și Carmen Vlaga. Pe lângă cei trei realizatori, din distribuție vor mai face parte și Emilia Dima-Jurcă, Carmen Butariu, Mariana Tofan, Ion Văran, Costin Gavază, Bogdan Costea, Adriana Ghiniță, Alexandru Bairactaru, Teodor Vușcan. La sfârșitul lunii octombrie, se așteaptă a doua premieră - **Fiecare cu tomberonul lui**, un spectacol în limba română și franceză de Liana Didilescu. Vor interpreta Călin Stanciu, Alexandru Bairactaru, Florin Covalciuc, Bogdan Costea.

▼ De asemenea, săptămâna trecută au avut loc trei repetiții cu **Îmblânzirea scorpiei** de W. Shakespeare. Cu această ocazie, regizorul Laurian Oniga și-a expus viziunea scenică asupra comediei shakespeariene și a fixat distribuția. Deocamdată, nu dezvăluim decât numele celor doi protagoniști - Liliana Balica (Catarina) și Zoltan Lovaș (Petrucchio).

▼ Recent, s-au făcut investiții în renovarea Teatrului de Stat - „s-au construit rampe pentru handicapații neurolocomotor, cu acces direct până la loje, s-a cumpărat mochetă care va acoperi tot foaierul teatrului și s-au refăcut două grupuri sanitare", am aflat de la dl. director Ion Văran.

CĂTĂLINA LATU

„Un mănunchi de epigrame"

La editura „Viața Arădeană", a apărut, de curând, cartea „Un mănunchi de epigrame" aparținând cunoscutului om de cultură, prof. Tiberiu Constantin Neagu.

Autorul este licențiat în muzicologie și violonist de primă mărime. A activat în cadrul Filarmonicii arădene vreme de peste două decenii. A concertat de nenumărate ori și ca solist, sub bagheta unor mari dirijori prezenți la pupitrul filarmonicii. Fire deosebit de sensibilă, a început să participe la cenacluri arădene, citind epigrame, proză scurtă și chiar poezie.

În ce privește cartea, deși are un număr redus de pagini, conținutul ei este substanțial și citirea epigramelor produc cititorului, oricare ar fi el, o reală bună dispoziție. Epigramele vizează aspecte sociale diferite, personaje iubite sau mai puțin agreate - ca de exemplu soacra - precum și diverse aspecte ocazionale.

Lansarea cărții s-a făcut la sediul „Vetrei Românești" de către poeta Lucilia Dinescu, în prezența unor personalități arădene și a unui distins auditoriu.

Prof. S. PĂCURARIU

ȘCOALĂ POSTLICEALĂ LA SEBIȘ

Grupul Școlar Industrial Sebiș face înscrieri la Școala postliceală pentru anul școlar 2000-2001, la următoarele profile: ● contabilitate - 25 locuri; ● agent vamal - 25 locuri. Informații suplimentare, la telefon 420711.

O NOUĂ ADMITERE LA UNIVERSITATEA „AUREL VLAICU"

● dialog cu prof. univ. dr. LIZICA MIHUȚ, rectorul Universității „Aurel Vlaicu" Arad și președintele Comisiei centrale de admitere

– Stimată doamnă profesor, știm că au început înscrierile pentru sesiunea a doua de admitere la Universitatea „Aurel Vlaicu"...

– Da, au început înscrierile pentru sesiunea a doua de admitere pentru anul universitar 2000-2001 la cele trei facultăți, înscrieri care se vor desfășura până în data de 9 septembrie.

– Vă rog să ne spuneți care sunt specializările pentru care se fac înscrieri și alte informații utile pentru concurenți.

– La Facultatea de Teologie Ortodoxă se fac înscrieri pentru cele trei specializări: ▼ Teologie Litere și Teologie Asistență Socială, iar pentru Teologie Pastorală - IDD numai pentru preoți și pentru personal monahal. Înscrierile se fac din 4 septembrie până în 9 septembrie, între orele 8-14, la sediul facultății din str. Academia Teologică. Doresc să menționez că față de sesiunea I de admitere, în această sesiune concursul se va desfășura numai pe baza rezultatelor de la examenul de bacalaureat. Informații suplimentare se pot obține la telefon 285.855.

▼ Despre Facultatea de Inginerie vă informez că se fac înscrieri atât pentru locuri bugetare cât și pentru locuri cu taxă la următoarele specializări: Material Rulant de Cale Ferată, Tehnologia Construcțiilor de Mașini, Utilajul și Tehnologia Sudării, Automatizări și Informatică Industrială, Filatură-Țesătorie, Tricotaje Confecții Textile, Finisare Chimică Textilă, Tehnologia și Controlul Calității Produselor Alimentare și Tehnologie și Control în Alimentație Publică și Turism.

De asemenea, se fac înscrieri la forma de scurtă durată pentru aceste specializări, inclusiv pentru specializarea Foraj-Extracție. Înscrierile se fac până în 9 septembrie, între orele 8-14, la sediul facultății, din str. Aurel Vlaicu nr. 41-43, iar informații suplimentare se pot obține la telefonul 250389.

▼ La Facutlatea de Științe Economice se fac înscrieri atât pentru locuri bugetare cât și pentru locuri cu taxă la specializările contabilitate și informatică de gestiune și finanțe, asigurări la toate formele de învățământ (zi, fără frecvență, IDD și colegiu). Înscrierile se fac până în 9 septembrie, între orele 9-14 (sâmbătă 9-12) la sediul facultății din Bd. Revoluției nr. 77, iar informații suplimentare se pot obține la telefonul 280.679.

A consemnat
V. FILIP

CĂRȚI NOI LA EDITURA NICULESCU

În aceste zile, la Editura Niculescu au văzut lumina tiparului: **Dicționar German Român al Economiei de piață** de Bert Rürup (un instrument de maximă utilitate pentru toți cei ce se familiarizează cu mecanismele și pârghiile economiei de piață); **Fizica-electricitate optică** de O. Rusu, A. Galbură și C. Georgescu (lucrarea continuă seria culegerilor de mecanică, fizică moleculară, atomică și nucleară, adresat elevilor și candidaților la concursul de admitere în învățământul superior); **Teste de chimie organică** de Ion Barcău și Ion Chircan (lucrarea cuprinde 700 teste de verificare prin metoda testării în sistem grilă); **Teste de chimie organică** de Daniela Bogdan (testele permit elevilor să constate dacă și-au însușit principalele concepte de chimie organică); **Fizică moleculară, atomică și nucleară**, de Octavian Rusu, Adrian Galbură și Corneliu Georgescu (problemele sunt însoțite de rezolvări complete și detailate și se adresează candidaților la concursurile de admitere în învățământul superior); **Limba germană - fără profesor vol. I, II** (adresare directă, teorie și exerciții repartizate gradat, multe explicații în limba română); **Dicționar ilustrat francez-român** (o metodă accesibilă de învățare a limbii franceze, un index aflabetic util copiilor, părinților și profesorilor); **Chimie - jocuri și teste**, Helda Hagemann, Cristian Tache, Felicia Stroe și Constantin Stroe (lucrarea este concepută în două părți, o parte „jocuri distractive", iar a doua partea, conține teste de chimie anorganică); **Limba engleză - prin exerciții**, coordonator Andrei Bartoș (prezentul manual urmărește aprofundarea și fixarea la elev a structurilor de bază și complexe ale limbii engleze); **Dicționar de geografie pentru școlari**, de Kieran O'Mahony, (selecția conceptelor georgrafice a cât mai multor date); Elemente de fizică, de Mihai Medreanu și Doina Maria Turcuș (lucrarea urmează programa școlară iar problemele sunt însoțite de rezolvări complete și detailate); **Exerciții cu expresii idiomatice în limba franceză**, de Aristița Negreanu (lucrarea urmărește să atragă atenția asupra problemei traducerii dependente de sensul sintagmei în context); **Teste de iubire** de Virginia Rutter și Pepper Schwartz (abordează o problematică legată de viața de cuplu, oferind celor interesați și chestionate-test); **Între CIA și KGB** de V.P. Barowöka (cartea prezintă cazul real al unui agent dublu, agentul Wennerström).

M. ARDELEAN

Cronica plastică

EXPOZIȚIA PERSONALĂ DE PICTURĂ KÁTÁLIN LAUKÓ

Expoziția personală de pictură a domnișoarei **Kátálin Laukó**, deschisă la Galeria Cenaclului „Ion Andreescu", este mai mult decât un succes al cenaclului însuși și al artistei. Ea confirmă un talent autentic, un artist cu personalitate. Asimilăm aici personalitatea artistică unei întâlniri fericite între o sensibilitate intens participativă la existență și expresia picturală evidentă a trăirii interioare.

FOTO: AL. MARIANUȚ

Fără inhibiții, artista expune un întreg traseu al vocației sale plastice, de la primele sale manifestări până în prezent. Caracteristica de ansamblu a expoziției este varietatea, o varietate direcționată spre sublinierea expresiei. Kátálin Laukó se exprimă pregnant în genuri diferite: peisaj, portret, natură statică. Această diferență de gen, în lucrările reprezentative, este caracterizată printr-o frapantă unitate de expresie.

Un număr semnificativ de lucrări recomandă o pictură din tușe distincte (peisaj, natură statică). În Dans, Furtună, Pod plutitor pe Mureș, La Pecica, dar și în portrete, în mod natural, cu o spontaneitate organică a trăirii subiective, cu o participare pasionată, artista expune dinamica universului, antrenată de energii bio-psihice umane sau misterioase. Grupul intitulat, se pare, **Cele trei grații** este de asemenea expresiv în sensul acestei energii a vieții în ordinea feminității.

Prezența instantanee a obiectelor picturii sugerează uneori situarea fenomenului în prim-plan, ceea ce nu o împiedică pe Kátálin Laukó să pună, în unele lucrări, în valoare, planurile de adâncime, perspectiva ispititoare (**Gang**).

Faptul de a lua în stăpânire culoarea și nuanțele este în cazul de față un eveniment privilegiat, deoarece pictorul Kátálin Laukó abordează lumea cu o gravitate estetic-afectivă aparte, garanție a oricărui demers creator adevărat.

PETRU M. HAȘ

BALONAREA ABDOMINALĂ

Constă în prezența unei cantități anormale de gaze în intestine, cu distensia acestora și, implicit, a abdomenului.

Balonarea abdominală poate fi produsă prin 4 mecanisme:

■ **înghițirea excesivă de aer (aerofagia)** - produce inițial aerogastrie (distensia stomacului), dar aerul din stomac trece apoi în intestine. Cauzele aerofagiei sunt diverse: masticație imperfectă, dantură deficitară, faringite cronice, gură uscată, hipersalivație, tensiune nervoasă, gastrite nervoase, hernie hiatală, alimente gazoase sau supte îndelung (sifon, bere, șampanie, gumă de mestecat etc.);

■ **producția excesivă de gaze în colon cauzată de:**

- înghițirea rapidă a alimentelor nemestecate suficient, insuficiența gastrică (gastrite hipoacide, anacide, cancer gastric), insuficiența pancreatică (pancreatite cronice, neoplasme), insuficiență intestinală - toate acestea ducând la o insuficientă digestie a alimentelor, care cad pradă acțiunii fermentative a microbilor din colon;

- alimentația unilaterală, monotonă, enterocolitele cronice, constipația;

- antibioticele luate timp îndelungat;

■ **scăderea absorbției gazelor din intestin cauzată de:** procese care alterează pereții intestinali, procese care tulbură tranzitul intestinal, întârziindu-l, procese care jenează circulația arterială sau venoasă a intestinului, procese care tulbură hematoza; defectul de eliminare a gazelor care poate apărea în cazul unor constipații, colite sau dolicomegacolon;

Tratamentul este în primul rând cauzal, iar în al doilea rând simptomatic sau **patogenic.**

Tratamentul cauzal. Trebuie corectate viciile alimentare, trebuie tratată dantura, colita, constipația, parazitoza intestinală (lambliaza, în special), tensiunea nervoasă (cu un ceai de valeriană sau talpa-gâștei) litiaza renală, pancreatita, hipokaliemia (potasiu scăzut în sânge), hipotiroidia frustă (funcționarea leneșă a glandei tiroide) etc.

Tratamentul patogenic. Sunt medicamente care ajută digestia (fermenți intestinali și pancreatici) preparate care corectează dismicrobismul intestinal (Acidophillus, Saprosan), preparate care ameliorează absorbția intestinală a gazelor (pansamente intestinale cu bismut, carbonat de calciu), mijloace de combatere a constipației etc. Utile sunt ceaiurile carminative (mentă, sunătoare, chimen, fenicul, anason), băute călduțe, cu înghițitura, la sfârșitul meselor principale și aplicarea de comprese umede calde (cu ceai de coada-calului) pe abdomen, după fiecare masă. Picioarele trebuie păstrate tot timpul calde și scaunul trebuie să fie zilnic.

REMEDII DE PRIM AJUTOR

▼ **Apa oxigenată** este folosită pentru dezinfectarea rănilor și într-o măsură mai limitată, pentru a trata ulcerațiile, gingivita și zona zoster. Pentru a distruge germenii și bateriile de pe o rană proaspătă, se folosește o soluție de 3%. Este un lichid incolor, ale cărui proprietăți antibacteriene sunt vizibile, producând spumă la suprafața pielii, însă nu sunt durabile. Apa oxigenată intră în reacție cu catalaza, o enzimă care se găsește în majoritatea celulelor și eliberează oxigen sub formă de bule. Rana e curățată pe măsura ce murdăria și microbii sunt purtați spre suprafață.

Unii susținători ai oxigenoterapiei recomandă administrarea apei oxigenate pe cale orală pentru creșterea imunității și în sindromul de oboseală cronică. Folosirea internă este posibil periculoasă și trebuie efectuată numai sub supravegherea unui practician cu experiență.

▼ **Oțetul**, în medicina tradițională, este folosit pentru tratarea oboselii, durerilor de cap, hipertensiunii arteriale, durerilor de gât, obezității și infecțiilor cu levuri.

Utilizat local este un antiseptic puternic și astringent. Oțetul natural, fără coloranți aditivi conține aminoacizi și acizi organici care împiedică formarea în organism a peroxizilor grași toxici.

▼ **Bicarbonatul de sodiu** - este o bază care se dizolvă ușor în apă și neutralizează acidul. Este folosit pentru a trata înțepăturile de albină și alte insecte, ulcerațiile bucale, arsurile solare, erupțiile și iritațiile cutanate. Pulverizat într-o baie caldă, poate calma durerile musculare. Pentru a prepara o pastă, dizolvați trei părți de bicarbonat de sodiu la o parte apă. În baie, adăugați o jumătate de cană în apa călduță.

SFATURILE NUTRIȚIONIȘTILOR

❖ mâncați de trei ori pe zi, la ore fixe, excepție făcând persoanele bolnave, cărora li se recomandă mese mai ușoare și mai dese

❖ nu mai consumați nimic între cele trei mese principale. Dacă vă e foame puteți bea un iaurt sau puteți mânca fructe

❖ mâncați mai puțin decât vă cere stomacul. Nu vă ridicați de la masă prea sătul, ci având senzația că încă ați mai putea mânca. Orice stomac supraîncărcat produce indigestie, oboseală suplimentară și un consum inutil de energie

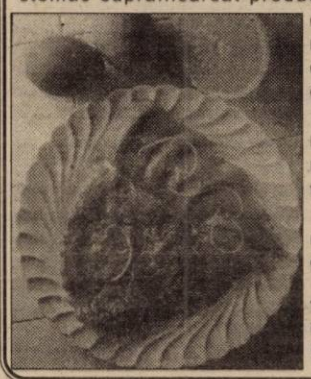

❖ alegeți mâncăruri cât mai simplu gătite

❖ consumați multe legume și fructe

❖ pregătiți toate mâncărurile crude (salate, sucuri) numai înainte de a fi consumate

❖ începeți masa de prânz cu o salată de crudități

❖ evitați mâncărurile afumate și conservate

❖ nu mâncați alimente prea reci sau prea fierbinți

❖ evitați alimentele care vă constipă

❖ evitați consumul de lichide în timpul meselor și în special a apei, pentru a nu dilua sucurile gastrice necesare digestiei. Apa trebuie băută cu jumătate de oră înainte și la o oră după masă

❖ evitați excesul de sare

❖ înlocuiți oțetul sintetic cu cel de mere, cu borș, zeamă de lămâie etc.

❖ nu îndulciți laptele

❖ fiți vesel și bine dispus la masă

❖ mâncați în liniște și mestecați bine mâncarea

❖ evitați să mâncați după ora 19,00. Între ora mesei de seară și ora de culcare trebuie să treacă 2-3 ore

❖ țineți post din când în când. Posturile elimină toxinele și depunerile nocive din corp, regenerează organismul din punct de vedere fizic, emoțional și mental.

MEDICUL VĂ RĂSPUNDE!

■ **A. G., 18 ani, Arad**. Multe femei suferă de hiperpilozitate (creșterea în exces a părului). Este vorba despre o dereglare endocrină și, prin urmare, trebuie să vă adresați unui medic endocrinolog (la Policlinica Spitalului Județean). Trebuie să faceți niște analize la recomandarea medicului specialist și pe baza lor veți primi tratamentul corect.

■ **D. N., 52 ani, Arad**. Dermatomiozita sau polimiozita este o boală caracterizată prin modificări inflamatorii degenerative în mușchi și frecvent la tegumente, manifestându-se prin slăbirea și atrofierea mușchilor, mai ales cei ai centurilor și prin erupții cutanate. Nu se cunosc cauzele bolii. Poate apărea la orice vârstă, dar mai ales între 30-60 de ani, la adult și între 5-15 ani la copil. Pentru precizarea diagnosticului, sunt necesare biopsia musculară și electromiografia. Scopul tratamentului este recuperarea funcțională, dispariția durerilor și normalizarea reacțiilor paraclinice.

■ **B. A., 36 ani, Arad**. Tratamentul în pielonefrita acută trebuie aplicat cât mai repede posibil, deoarece, boala ajunsă în stadiul cronic devine refractară la cele mai multe scheme terapeutice. În formele grave sau medii se utilizează medicamente bactericide: ampicilina, kanamicina, pirami, gentamicina, cefalexina, administrate 14 zile, de preferință, după antibiogramă. În formele mai ușoare se preferă nitrofurantoin, norfloxacin, biseptol, neoxazol etc. Când tratamentul antibiotic este început pe cale injectabilă, după 3-4 zile se trece la administrarea pe gură (per os). Controlul eficienței tratamentului se face prin urocolturi repetate după 2-3 zile de tratament și înaintea întreruperii lui. Când s-a obținut sterilizarea urinii se continuă încă 3 luni cu tratamentul de întreținere (de prevenire a recidivelor) efectuat cu ajutorul chimioterapiei alternante lunar (nitrofurantoin, acid nalidixic, biseptol), cu doze zilnice reduse (de obicei o tabletă, luată seara, înainte de culcare). Este necesar un repaus la pat câteva zile și consumul a cel puțin 2 litri de lichide pe zi (cel mai bine să se consume ceaiuri preparate din cozi de cireșe, mătase de porumb, crețișoară și coada-calului).

Pagină realizată de dr. MARIA FILIMON

BĂUTURILE GAZOASE CE CONȚIN CAFEINĂ INDUC DEPENDENȚĂ

Prezența cafeinei în băuturile gazoase vizează nu satisfacerea exigențelor în materie de gust, ci inducerea unei dependențe consumatorilor, au afirmat cercetătorii americani de la Universitatea John Hopkins.

Producătorii de băuturi răcoritoare "adaugă un drog care creează o ușoară dependență, acționînd asupra stării de spirit, ceea ce explică în mod cert de ce oamenii beau din ce în ce mai multe răcoritoare care conțin cafeină", afirmă medicul Ronald Griffith, psihofarmacolog, cel care a coordonat cercetările.

Aproximativ 70 la sută din băuturile gazoase din Statele Unite conțin cafeină. Numai cinci la sută din vînzările companiilor Coca-Cola sau Pepsi sunt reprezentate de produsele fără cafeină.

Studiul cercetătorilor de la Johns Hopkins, care a fost publicat în Archives of Family Medicine, arată că numai opt la sută din totalul consumatorilor de băuturi gazoase pot detecta după gust prezența cafeinei în băutură. Restul nu pot sesiza nici o diferență. "Acest lucru contrazice afirmația producătorilor care susțin că introduc în compoziție cafeină pentru a satisface gustul consumatorilor", a explicat dr. Griffith. "Paralela dintre marketingul tutunului și cel al cafeinei este stupefiantă. Amîndouă sunt de fapt droguri psihoactive, chiar și în doze foarte mici", adaugă el. "Este clar că adulții și copiii pot deveni fiziologic și psihologic dependenți de băuturile gazoase cu cafeină și simt un sindrom de lipsă atunci cînd încetează să le mai consume", a explicat medicul.

Cercetările precedente efectuate de savanții de la Universitatea John Hopkins au demonstrat că simptomele de "lipsă" se traduc prin dureri de cap și letargie.

Cafeina este un alcaloid cu proprietăți stimulative prezent în boabele de cafea, frunzele de ceai (teină), mate și colă. Potrivit doctorului Griffith, fabricanții de băuturi gazoase și-au multiplicat eforturile de a vinde aceste băuturi copiilor, pentru că - spune el - "dacă adulții odată informați pot controla efectul de privațiune, acest lucru este mult mai greu pentru copii".

Industria băuturilor gazoase a reacționat vehement la concluziile acestui studiu, pe care îl consideră "total eronat și iresponsabil din punct de vedere profesional". "Studiul a fost realizat pe prea puțini subiecți și testele nu sunt științifice, lăsînd o prea mare libertate interpretării", a afirmat Asociația Națională a Producătorilor de Băuturi gazoase (NSDA) într-un comunicat. Principala nemulțumire a reprezentanților asociației este paralela făcută între nicotină și cafeină. "Toate marile organizații de sănătate, inclusiv Institutul Național de Sănătate, Asociația Medicală Americană și Agenția Federală de Control al Medicamentelor consideră că un consum moderat de cafeină nu este dăunător", se afirmă în comunicat.

Potrivit statisticilor oficiale, consumul de băuturi gazoase s-a dublat aproape în Statele Unite față de 1975, iar americanii consumă mai multe băuturi răcoritoare decît apă.

PROCTOLINE
CENTRUL MEDICAL PROCTOLOGIC
Hemoroizi si fisuri anale
fără operatii
prin PROCTOLINE - TIMISOARA
" PROCTOLINE" reprezinta o retea internationala de clinici profilate pe diagnosticul si tratamentul afectiunilor canalului anorectal.
Nascute din incercarea de a depasi multiplele imperfectiuni ale interventiilor chirurgicale clasice metodele terapeutice folosite in Clinicile Proctoline s-au dezvoltat ca o alternativa viabila la metodele operatorii.
■ Avantajele metodelor proctologice moderne
Metodele proctologice moderne practicate in Clinicile PROCTOLINE permit obtinerea unor rezultate excelente si de durata.
Tratamentul se desfasoara fara internarea pacientului care nu este scos din sfera preocuparilor sale, fara anestezie, eliminandu-se o serie de complicatii anestezico-chirurgicale posibile.
(1515527)
Timisoara : 056 - 221.219
Bucuresti : 01-311.19.69
Iasi : 032 - 145.633
Baia Mare : 062-220.103

Dr. MARIA FILIMON
medic de familie acreditat anunță distribuirea carnetelor de asigurat pentru pacienții înscriși
la cabinetul din:
str. Nicolae Grigorescu nr. 4-6 (vis-a-vis de ASIROM), telefon 255803
SE MAI FAC ÎNSCRIERI PE LISTA MEDICULUI DE FAMILIE

De la un stadion la altul

HUȚAN L-A SUPLINIT PE MARIȘ

● UTA este o echipă de pluton. ● Ne place sau nu, acesta este adevărul și parcă, în meciul de sâmbătă contra băimărenilor jucătorii „albroșii" s-au străduit din răsputeri să ne demonstreze acest lucru. ● Să beneficiezi de două ocazii de a „perfora" poarta adversă în fața propriilor suporteri în decursul celor 90 de minute de joc este foarte puțin și pentru o echipă ce „țintește" salvarea de la retrogradare. ● Obiectiv deja fixat de conducerea clubului „textilist", dar, după cucerirea „cetății" din Deva în urmă cu numai trei săptămâni, am început să visăm frumos. ● Și iată că după doar 4 etape ne-am și trezit la realitate și ne dăm seama că într-adevăr UTA-ei îi lipsesc jucătorii care fac diferența. ● Dacă Mariș prinde o zi mai slabă, toată corabia intră la apă, iar sâmbătă nu era departe de a se scufunda, dacă nu era „vicele" Sebastian Huțan, care să ferece lacătele porții arădene. ● Francisc Tisza pune totul pe seama potențialului fizic dezastruos la unii jucători, dar de aici și până a nu lega o pasă minute bune de joc este cale lungă, indiferent de valoarea adversarului întâlnit.

● E adevărat, F. C. Baia Mare s-a exprimat mai bine în teren, a fost mai aproape de gol, a părut o echipă solidă, dar acest lucru pe fondul evoluției neconvingătoare a Bătrânei Doamne. ● Dacă la Arad cei aproximativ 3.500 de spectatori nu au văzut nici un gol, la Timișoara, „Poli" parcă a reînviat sub bagheta lui Lorenzo Rubinacci - plecat pe ușa din spate de la F. C. UTA - înscriind gol după gol în poarta celor de la ASA. ● Rezervă de lux, Găman a fost din nou aruncat în luptă spre sfârșitul partidei pe un post inedit pentru el. Dacă la Satu Mare Adi a jucat vârf, de această dată Tisza l-a folosit pe partea dreaptă a liniei de mijloc, unde nu s-a simțit în largul său, greșind multe pase simple. D-ale antrenorilor... ● La sfârșitul acestei săptămâni, UTA se deplasează pe malul Dunării pentru a-și măsura forțele cu Drobeta Turnu Severin, o echipă ce nu prea iartă pe teren propriu.

CĂLIN MNERIE

ȘI TOTUȘI ... SPRE PROMOVARE

■ Nici nu mai ținem minte de când un derby arădean nu a mai adunat peste 3000 de spectatori, precum cel de duminică dintre A.C.U. Astra Trinity și FC Telecom ■ Și nimeni nu a avut ce regreta, spectacolul fotbalistic fiind unul de zile mari ■ Orgoliile și ambițiile jucătorilor, au fost alimentate de declarațiile din săptămâna premergătoare jocului. Mai mult, cei doi căpitani de echipe, N. Mitu și Toderaș au refuzat să-și dea mâna la centrul terenului ■ Până în minutul 30, Astra a făcut legea pe teren, reușind chiar să deschidă scorul prin veșnic tânărul Toderaș ■ Apoi, după eliminarea lui Folea, care și-a salvat echipa de la primirea unui gol, „telefoniștii" au trecut la cârma jocului. Omul în plus simțindu-se în special în repriza a doua ■ „Astralii" au avut și o galerie de 200 susținători care l-au luat în „vizor" pe N. Mitu. Acesta și-a văzut de treabă și a ridiculizat în câteva rânduri defensiva gazdelor. Asta da răzbunare... ■ Echipa lui Borugă a venit la stadion direct echipată de joc, preferând să stea cât mai puțin la stadionul Astra ■ La capitolul evidențieri îi nominalizăm pe: Hada și parțial Toderaș, respectiv, Toma, Militaru, Petruț și Volocaru ■ Portarul gazdelor, Irimia a alternat intervențiile foarte bune, cu greșelile copilărești. Probabil, asta îl va costa postul de titular. ■ Ziariștii au condiții bune de lucru la stadionul Astra, dar peacolo pe undeva e un cuib de viespi, care nu ne prea dau pace. Poate găsiți cuibul și reușiți să-l „anihilați", până nu apar victimele. ■ Dacă antrenorul Marcel Coraș se gândește tot la promovare, tehnicianul Telecomului, Gigi Borugă se încăpățânează să afirme că echipa lui nu trage la „B". Poate e mai bine să nu te îmbeți cu apă rece dar, totuși..., Telecomul are punctaj maxim și deocamdată, prima șansă. Chiar dacă mai e mult până departe... ■ Acest prim derby arădean va rămâne multă vreme în mintea celor prezenți la stadionul Astra. Ne-am dori cât mai multe reeditări și lume la fel de multă în tribune la partidele divizionarelor „C" arădene.

DANIEL SCRIDON

Foto: VIOREL MUSCA

Chiar dacă a parat penalty-ul execuțat de Grad, portarul Irimia a prins o zi foarte slabă în derby-ul Astra - Telecom

ARBITRUL JIVAN A FOST BĂTUT LA CERMEI

Arbitrul de centru al partidei dintre Victoria Cermei și Zimandul Nou, Mihai Jivan, a fost lovit de către un spectator în timpul meciului disputat, sîmbătă, la Cermei, în cadrul grupei B, categoria promoție.

Arbitrul Mihai Jivan a dictat eliminarea unui jucător de la echipa gazdă, în minutul 24 al partidei, pentru lovirea adversarului fără balon. Nemulțumit de decizia arbitrului, un spectator Florian Nistor (32 de ani) a sărit gardul și l-a lovit pe Jivan cu pumnul în față, după care, șeful de post, plutonier major Mircea Topai, a reușit să-l scoată pe suporter de pe teren.

După încheierea partidei, în timp ce încerca să-l lovească pe arbitru, Nistor i-a aplicat un pumn în față șefului de post. Apoi, suporterul arădean a încercat să-l lovească cu o rangă pe Topai, dar au intervenit oamenii de ordine și l-au oprit, timp în care agresorul a dispărut de la fața locului. Speriat de agresivitatea lui Nistor, observatorul AJF Arad, Nicolae Bele, a părăsit stadionul, fiind obligat să-și completeze raportul de joc la ieșirea din localitatea Cermei.

Lui Florian Nistor, domiciliat în Cermei, de meserie agricultor, i s-a întocmit dosar penal, care va fi prezentat Parchetului de pe lîngă Tribunalul Arad, informează un comunicat al Inspectoratului General al Poliției.

HANDBALIȘTII - LA TURNEUL INTERNAȚIONAL DE LA OROSHÁZA

Mureșul Universitatea Arad, echipă angrenată în campionatul Diviziei A de handbal masculin, cu intenții de promovare în prima ligă, a onorat cu prezența un turneu internațional desfășurat în Ungaria, la Orosháza. S-a jucat după sistemul 2x20 de minute, în condiții excepționale, pe durata unei singure zile (sâmbătă). Rezultatele formației noastre, antrenată de Gheorghe Dima și Ștefan Deacu, au fost următoarele: 19-25 cu Every Day Orosháza, 16-23 cu Spartak Subotica și 25-16 cu Delfin Kecskemét. Turneul a fost câștigat de grupareagazdă. În cursul săptămânii trecute, în alt joc de verificare, arădenii au întrecut Politehnica Timișoara la limită, în orașul de pe Bega. Etapa inaugurală opune Mureșului Universității pe Nitramonia Făgăraș, sâmbătă, 9 septembrie, la Arad.

A. HÂRȚĂU

Căli-gol, în eclipsă de formă

GOLGETERUL UTA-EI NU A TRAS NICI UN ȘUT LA POARTĂ

Călin Mariș a fost unul din puținii jucători care au jucat bine la UTA încă din startul campionatului. El a reușit să bifeze o triplă la Deva și să marcheze singurul gol din meciul cu Inter Sibiu, devenind astfel golgeterul echipei. Din păcate, el nu a mai evoluat la fel de bine și în derby-ul cu Baia Mare, nereușind să tragă nici măcar un șut pe spațiul porții. Doar patru lovituri de cap a trimis Căli-gol și acestea ocolind poarta apărată de Pap-Deac. Că s-a zbătut mult și a încercat să joace bine e dovedit clar statistic obținând șase cornere pentru Bătrâna Doamnă. A dat 11 pase precise coechipierilor, doar cinci fiind trimise aiurea. În duelul direct cu Cremenițchi, Mariș l-a depășit în mod decisiv de patru ori. Ineficient însă, ocaziile fiind irosite fie de el, fie de colegii de echipă. Arbitrii asistenți l-au surprins pe Mariș doar de două ori în ofsaid. Acesta a păcătuit însă făcând un hent gratuit pentru care s-a trezit cu un cartonaș galben. Se pare că ghetele albe pe care le-a încălțat Căli-gol nu i-au purtat noroc de data aceasta. Poate pe viitor...

OLI BULZAN

CAMPIONATUL JUDEȚEAN „ONOARE"

SERIA A

VOINȚA MACEA-OLIMPIA BÂRZAVA 3-1 (1-0)

Au marcat: Vuin - min. 35, Cucuieți - min. 50, Tăucean -. min. 70, respectiv Strengar - min. 90

Macea: Bânde-Sabău, Pantea, Dobre, G. Duma, Bătăneanț, Păscuț, Șimăndan, A. Duma, Vuin, Redeș. **Au mai jucat:** Hornea, Timohe, Tăucean, Cucuieți. **Antrenor:** Ioan Cura.

Bârzava: Jurcoane-Molnar, Ciucuriță, Damian, Filcă, Petrescu, Strengar, Neagu, Drăgănescu, Bădulescu, Bunean. **Au mai jucat:** Bălan, Damian, Ivașcu, Buda. **Antrenor:** Dumitru Chivu

Au arbitrat: Nicolae Dehelean și Traian Enoiu

Observator A. J. F.: Dan Alexandru

Rezultatele etapei a III-a

Partizan Satu Mare-Unirea Șeitin 2-1; Înfrățirea Iratoșu-Stăruința Dorobanți 3-1; F C. Sânleani-A. S. Telecom 3-0; Voința Macea-Olimpia Bârzava 3-1; Inter Zimand Cuz-Victoria Felnac 5-1; Șoimii Șimand-Podgoria Ghioroc 3-2; Progresul Pecica-Unirea Sântana 4-1

Clasament

1. Iratoș	3	3	0	0	10-4	9 (+3)
2. P. Pecica	3	2	1	0	6-2	7 (+1)
3. Zimand Cuz	3	2	0	1	11-6	6 (0)
4. V. Macea	3	2	0	1	7-5	6 (0)
5. V. Felnac	3	2	0	1	7-6	6 (+3)
6. Sântana	3	2	0	1	5-6	6 (+3)
7. Satu Mare	3	2	0	1	4-9	6 (0)
8. Dorobanți	3	1	0	2	9-5	3 (0)
9. Bârzava	3	1	0	2	8-8	3 (0)
10. Șimand	3	1	0	2	7-9	3 (-3)
11. F.C. Sânleani	3	1	0	2	5-7	3 (-3)
12. P. Ghioroc	3	1	0	2	5-9	3 (0)
13. Șeitin	3	0	1	2	1-3	1 (-2)
14. A. S. Telecom	3	0	0	3	2-10	0 (-3)

SERIA B

DINAMO SEBIȘ-DACIA BELIU 3-0 (1-0)

Au marcat: Birău - min. 45, Lupșa - min. 62 (penalty), Luput - min. 73

D. Sebiș: Marc-Valea, Ghergar, Goldiș, Jurj, Mariș, Luput, Birău, Covaciu, Lupșa, Pell. **Au mai jucat:** Deliman, Hada. **Antrenor:** Ludovic Szeplaky.

Beliu: B. Coraș-Sebeșan, Anta, Mocanu, Cerna, Pavel, V. Coraș, Petruț, Jucuț, Farago, Filipaș. **Au mai jucat:** Renich, Stan, Neamți. **Antrenor:** Pavel Coraș

Au arbitrat: C. Ciocan-A.Păcurar-A. Ionescu

Observator A. J. F.: Vasile Marian

Rezultatele etapei a III-a

Crișul Alb Șicula-Recolta Apateu 3-0 (f. j.); Vulturii Socodor-Armonia Ineu 4-2; Dinamo Sebiș-Dacia Beliu 3-0; Progresul Nădab-Minerul Moneasa 4-2; Minesis Gurahonț-Viitorul Șepreuș 2-1; Flacăra Țipari-Dinamo Zărand 2-2; Victoria Berechiu-Cetate Dezna 0-1

Clasament

1. V. Socodor	3	3	0	0	10-2	9 (+3)
2. D. Sebiș	3	2	1	0	11-7	7 (+1)
3. Nădab	3	2	1	0	10-7	7 (+1)
4. Șicula	3	2	0	1	6-2	6 (0)
5. Gurahonț	3	2	0	1	6-4	6 (0)
6. Dezna	3	2	0	1	5-8	6 (+3)
7. Zărand	3	1	2	0	7-6	5 (+2)
8. Țipari	3	1	1	1	9-6	4 (-2)
9. A. Ineu	3	1	1	1	6-6	4 (+1)
10. V. Berechiu	3	1	1	1	3-3	4 (-2)
11. Moneasa	3	0	1	2	7-12	1 (-2)
12. Șepreuș	3	0	0	3	5-8	0 (-3)
13. Apateu	3	0	0	3	2-7	0 (-3)
14. Beliu	3	0	0	3	0-9	0 (-3)

Într-un meci restanță din prima etapă a Campionatului Județean Onoare - Seria B, Crișul Alb Șicula-Dacia Beliu 3-0

CĂLIN MNERIE

BTR BANCA TURCO ROMÂNĂ - SUCURSALA ARAD

Arad 2900, Piața A. Iancu nr. 13, România

Dobânzi pentru depozite la termen

Valută	1 lună	3 luni	6 luni	9 luni	12 luni	Suma minimă	
						Persoane juridice	Persoane fizice
ROL	34	35	34	33	33	25.000.000	5.000.000
USD	6,25	6,50	6,75	-	7,10	3.000 USD	500 USD
DEM și EURO	4,0	4,20	4,50	-	4,70	*3.000 USD	*500 USD

Avantaje:

● Dobânzile sunt fixe pe toată perioada depozitului
● Comisioanele pentru deschiderea și retragerea unui depozit la termenul stabilit: 0%

Certificate de Depozit la Purtător cu Parolă			
	LEI	USD	DEM
1 lună	34	6,75	4,5
3 luni	35	7,00	4,7
6 luni	34	7,25	5,0
9 luni	33	7,50	5,2
12 luni	33	7,80	5,5

Avantaje:

● Comisioane pentru cumpărare și răscumpărare: 0%
● La răscumpărare înainte de termen se primește 60% din dobândă, în funcție de perioada de deținere
● Valoarea certificatului poate fi aleasă de către dvs.
● Puteți alege termene fixe sau orice alt termen
● Pot fi cumpărate fără a avea cont în bancă

Pentru informații suplimentare, sunați la 214.422; 254.844.

KNAUF prin GI MOTOR
vă oferă:

SISTEME DE

TENCUIALĂ NOBILĂ PT. EXTERIOR + GRUND
- ►TENCUIALĂ TEXTURATĂ (2 mm)
- ►COLORATĂ ÎN MASĂ
- ►20 NUANȚE DE CULORI
- ►REZISTENȚĂ MARE LA INTEMPERII
- ►*GARANȚIE 30 DE ANI*

ȘAPĂ DE EGALIZARE AUTONIVELANTĂ(3-15 mm)+GRUND
- ►PE BAZĂ DE CIMENT
- ►*CIRCULABILĂ DUPĂ 12 ORE*

TENCUIALĂ DE INTERIOR FINĂ+ GRUND
- ►SE APLICĂ PE ZIDĂRIE ÎNTR-UN SINGUR STRAT(MAXIM 1cm)
- ►*ASPECT FINAL DE GLET*

PREȚURI PROMOȚIONALE
APLICARE SIMPLĂ LA ÎNDEMÂNA ORICUI
CALITATE GARANTATĂ DE EXPERIENȚA FIRMEI

KNAUF

INFORMATII LA TEL. 057 - 256 243
057 - 288 009

MANEX MA
Arad, str. Guttenbrunn nr. 100, tel/fax 057-286834

NOU! *Importator direct*

Poliuretan Ungaria
Pânze circular și freze pentru lemn Italia
- ◆ lacuri, diluanți, grunduri, vopsele, palux, acetonă
- ◆ placaje, pal furniruit, placaj furniruit, pânză panglică
- ◆ pâslă, discuri diamantate
- ◆ aracet, prenadez 300, parafină, urelit R și P
- ◆ accesorii mobilier, feronerie Blum, șuruburi pentru lemn, capete pentru înșurubat, garnituri uși
- ◆ pânză panglică, cuțite de rindeluit
- ◆ abrazive, pietre polizor, discuri abrazive, baiț, colorant lac, cepuri lemn, burghie

DESCHIS luni-vineri între orele 8-16.

(1515325)

SOCIETATEA COMERCIALĂ **„JACKSON INTERNATIONAL" S.R.L. ARAD**

ACHIZIȚIONEAZĂ
DE LA PERSOANE FIZICE ȘI JURIDICE

PORUMB BOABE la prețul de **2.750 lei/kg + TVA STAS**
GRÂU PANIFICAȚIE la prețul de **2.600 lei/kg + TVA STAS**
FLOAREA-SOARELUI la prețul de **3.400 lei/kg + TVA STAS**

RECEPȚIA LA ARAD, Str. TURDEI nr. 1 (fostul FNC).
Tel: 057/271712, d-ra IULIA POPA
Baza FNC ȘIMAND, tel. 094/618007, Albici Ștefan

Informații suplimentare la tel: 057/257300 int. 27.

(1515797)

S.C. COMCEREAL S.A. ARAD

CUMPĂRĂ, prin bazele de recepționare, FLOAREA SOARELUI la preț de 3.500 lei/kg.

Plata se face odată cu predarea. Prețul nu include TVA.

De asemenea, **VINDE PĂTULE CIRCULARE** întregi sau demontate, care pot fi utilizate pentru construirea de spații depozitare pentru porumb știuleți sau pentru diverse utilizări.

Informații la telefon: 057-282010, 057 - 282014.

(5550931)

MOBILIER LA COMANDĂ

Confecționăm la comandă mobilier divers din PAL melaminat din import

Calitate și coloristică deosebită! | Prețuri promoționale

Preluăm comenzi la sediul societății S.C. ARCADIA S.R.L. Arad, Telefon 235.221.

ANGAJĂM ■ TÂMPLARI cu experiență ■ VÂNZĂTORI mobilă

(1515807)

D'art str. Mărășești nr. 5, telefon 280858

Dacă nu ești conectat încă la **INTERNET**, să știi că aproape **1000** de arădeni ți-au luat-o deja înainte.

Nu e frumos să rămâi în urmă.

Vino repede la **D'art** și fă-te cu un abonament !

Ai **60** de linii digitale dial-up cu viteză de transmisie de **56** kbps !

Ai o lună abonament gratuit !

Magazinul cu 10001 produse **COMSIM-LG**

© **T.V. „LG" (GOLD STAR):** mono, stereo, diag. 51, 54, 69, 63, 72; 20 modele; © **TV SONY** ecran trinitron; © **FRIGIDERE:** „ARCTIC" 2000; „EXCELSIOR"; © **COMBINE FRIG:** „ARCTIC"; „ARCTIC" 2000; „ARDO" - ECOLOGIC; „WHIRLPOOL"; „LG" (GOLD STAR) NO FROST; VITRINE FRIGORIFICE 240 l, 480 l; © **LĂZI FRIGORIFICE (Congelatoare ORIZ)**: ARCTIC, MISTRAL; © **MAȘINI DE SPĂLAT AUTOMATE**: „LG" (GOLD STAR) - încărcare frontală; 1000 rot/min. turație; 7 kg rufe capacitate; tambur inox; zgomot redus; „ARDO"; „IBERNA"; „WHIRLPOOL"; „MISTRAL"; © **MAȘINI DE SPĂLAT** CU STORCĂTOR: ALBA LUX 7.1; © **MAȘINI DE SPĂLAT**: ALBA LUX 15.3; SPLENDID 05; © **MAȘINI DE SPĂLAT** RUFE MĂRUNTE: EVA 1; © **STORCĂTOR RUFE;** © **ARAGAZE:** SAMUS-ZANUSSI, METALICA ORADEA: cu 2, 3, 4, 5 ochiuri; cu aprindere electronică; fără aprindere EL; cu gril (rotisor); fără gril; 2 ani garanție; © **CASE DE BANI CU CIFRU ȘI FĂRĂ:** 125 cm; 115 cm; 105 cm; 85 cm; 55 cm; © **SOBĂ ÎNCĂLZIT PE GAZ;** © **BOILERE;** © **TELEFOANE OMOLOGATE „ROMTELECOM"**: 30 modele; © **COMBINE MUZICALE:** „LG" (GOLD STAR); PHILIPS; SILVA-SCHNEIDER; T.E.C.; G.P.X.; © **VIDEO**: PLAYER, MULTISISTEM CU 2 CAPETE; RECORDER, MULTISISTEM CU 2 ȘI 4 CAPETE; CURĂȚAREA AUTOMATĂ A CAPULUI DE REDARE; © **R.C. „PHILIPS":** T.E.C.; „SILVA"-„SCHNEIDER"; © **C.D.:** „SONY"; „PHILIPS", T.E.C.; „SILVA-SCHNEIDER"; © **RADIO-CEAS;** © **RADIO-PORTABIL;** © **CUPTOARE MICROUNDE „LG" (GOLD STAR);** © **INCUBATOARE:** 56 ouă, sistem mecanizat; 60 ouă; © **CUPTOARE ELECTRICE PT. PÂINE;** © **ROBOT BUCĂTĂRIE** „MOULINEX"; © **TOASTER;** © **FRITEUZE** - „MOULINEX", „PHILIPS", „ROWENTA"; © **FILTRE CAFEA;** © **PRESSO CAFEA;** © **USCĂTOARE PĂR**: „PHILIPS", „BRAUN", „ELECTROARGEȘ"; © **ASPIRATOARE:** „LG", „TRACY RONDO", IDEAL 600, COMPACT, RHINO, POSADA; © **CUPTOARE:** „MOULINEX", „PHILIPS", „BRAUN" AUTOHTONE, „ROWENTA"; © **CANDELABRE;** © **BECURI- TUBURI NEON;** © **VOPSELE ÎN ULEI;** © **VOPSELE LAVABILE;**© **ADEZIV;** © **SPUMĂ POLIURETANICĂ:** SILICON, SILICON ACVARIU; © PENSULE; © BIDINELE; © COLORANȚI;© BROAȘTE UȘĂ; © ȘILDURI + MÂNERE; © **MAȘINI GĂURIT:** „BOSCH", INDIGENE; ©POLIZOARE; ©CUIE; © HOLȘURUBURI; © ȘURUBURI; © TRUSE SCULE „KINZO" - OLANDA; © TOPOARE; © CIOCANE; © PILE; © SCULE ZUGRAVI; © FOARFECE; © BULOANE; © LAMPĂ GAZ.

ZILNIC 8,00 - 20,00
SÂMBĂTĂ 8,00 - 13,00
B-DUL REVOLUȚIEI NR. 83

Transport gratuit al mărfii cumpărate, la domiciliul clientului
TELEFON: 280817

VINDEM ÎN MAXIM 36 RATE
fără avans, dobândă minimă, contractele se întocmesc la magazin.

(1420365)

PREȚURI NOI LA AUTOTURISME
ADAOS ZERO!

S.C. IATSA S.A ARAD

(FOSTA DACIA SERVICE ARADUL NOU)

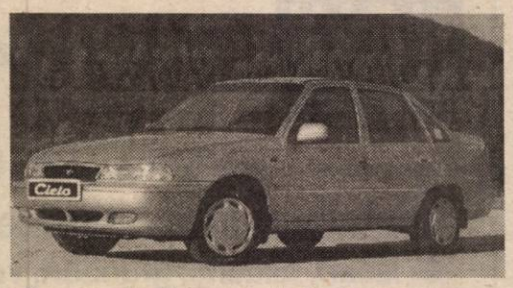

▼ SINGURUL DEALER AUTORIZAT din orașul Arad de către S.C. AUTOMOBILE DACIA S.A. Pitești pentru vânzarea de autoturisme DACIA de orice tip.

Program de vânzare orele 8 - 16

▼ Autoturismele se vând și în rate pe o perioadă de 60 luni - (5 ani)

▼ GARANȚIE 36 LUNI

▼ Efectuează lucrări de reparații mecanice, tinichigerie, vopsitorie, echipament electric și electronic având personal cu experiență în domeniu. Se acordă garanție pentru lucrările efectuate utilizând piese și materiale cu certificate de calitate

▼ Efectuează revizii tehnice în perioada de garanție și pòstgaranție, fiind autorizată de către S.C. Automobile Dacia S.A. Pitești

▼ Execută Inspecții Tehnice Periodice (ITP) între orele 8 - 18

▼ Vinde piese schimb cu și fără montaj prin magazinul propriu pentru autoturismele DACIA, DAEWOO și OLTCIT

▼ Vinde orice autoturism din gama DAEWOO, inclusiv în rate și leasing.

INFORMAȚII LA TELEFON: 287366 sau 950

NU UITAȚI: înainte de a vă decide în cumpărarea unui autoturism vizitați I.A.T.S.A. Aradul Nou și veți avea surpriza unor prețuri de excepție!!!

(1515676)

S.C. VAMAROM TRANS S.R.L.

TÂRGU MUREȘ

ANGAJEAZĂ

DECLARANȚI VAMALI

cu experiență, pe lângă birourile vamale Arad, Nădlac și Vărșand. Se oferă salarii bune și condiții de muncă la standarde ridicate.

Se asigură confidențialitate. CV-urile se vor trimite la tel.fax 065-169101 până la data de 08.09.2000. Candidații vor fi contactați separat.

(5550940)

DOMPLEX

MAGAZIN PIESE AUTO SI ACCESORII

NOU!!! *NU PIERDE OCAZIA!!!*

Acum 30% REDUCERE pentru:

-bujii;
-filtre;
-uleiuri;
-piese de direcție;
-piese motoare.

FIAT

MAGAZINE: Str.Poetului Bl.P3, Ap.15, Tel.057-22.11.21
Calea Lipovei nr. 278, Tel.057-21.96.05

S.C. ANDROMEDA SERVICE S.R.L.

ANGAJEAZĂ

● SUDORI
● INSTALATORI

INFORMAȚII LA SEDIUL FIRMEI, ARAD STR. GORUNULUI NR. 24 SAU LA TELEFON 256858, ZILNIC ÎNTRE ORELE 8-10.

(5550924)

ROGER COMLAC

düfa Ceresit Henkel Westex

SOLUTII PRACTICE PENTRU FINISAJE

VINDE DIN DEPOZITUL SITUAT ÎN ARAD, STR. FELEACULUI NR.1A *(LÂNGĂ EXPO MARKET JACKSON)*:

- coloranți și toată gama de vopsele lavabile düfa;
- tencuieli decorative düfa;
- araceți de construcție și de lemn;
- scule;
- adezivi pentru faianță, silicoane, spume poliuretanice.

Nou
-Gresie și faianță CESAROM
-Gresie și faianță import SPANIA
(Preț de importator)

ORAR: 8.00-19.00 Tel/fax: 057-21 33 52, tel: 094.24 79 38

SOLUTII PRACTICE PENTRU FINISAJE

SEDONA

EȘTI PREGĂTIT PENTRU COMPETIȚIE?
VREI SĂ FACI PARTE DINTR-O ECHIPĂ DINAMICĂ?
DOREȘTI SĂ LUCREZI PROFESIONAL ȘI SĂ TE AFIRMI?

ÎNSCRIE-TE PENTRU POSTUL DE:
Asistent marketing

Cerințe: ■ studii superioare, preferabil marketing
■ dinamism ■ flexibilitate
■ abilități comunicaționale
■ disponibilitate pentru lucru în program prelungit

Trimiteți C.V. și scrisoare de intenție la Fax: 253724.
(c.b.)

Societatea comercială **"IMAR" S.A.**
cu sediul în Arad, Calea A. Vlaicu nr. 14

angajează personal calificat în următoarele meserii:
▼ **CROITORI** în piele și în stofă;
▼ **MAȘINIȘTI** pentru cusut piele și stofă.

POSIBILITĂȚI DE CÂȘTIG NELIMITAT.

RELAȚII SUPLIMENTARE se pot obține de la Serviciul „Organizare-personal-informatică" al SC „IMAR" SA Arad, telefon 223.025, 223.032, 223.035 - interior 241.

(5550944)

BIROTICĂ

Leximis Splaiul Gen. Gh. Magheru Bl. 329B (Micalaca) Tel./Fax: 057/270111; 270100, Arad

- Tehnică de calcul
- PC Compaq Garanție 3 ani
- imprimante EPSON
- *PC Pentium începând de la 90 USD+ TVA*
- Copiatoare MINOLTA
- Seifuri
- Mobilier de birou
- Mașini de numărat bancnote

GRATIS

Din 3 septembrie

SC INTERTRANS 1 SA cu sediul în Arad, Calea 6 Vânători nr. 2-4

VINDE SAU ÎNCHIRIAZĂ SPAȚII PENTRU BIROURI
în incinta clădirii Autogării Arad situată la adresa sus menționată.

Relații suplimentare la telefon 057/289261 sau la sediul societății.
(5550947)

S.C. SCAR COMPANY SRL

ANGAJEAZĂ

Lucrătoare pentru bobinat și asamblat componente electronice

Vârsta maximă 35 ani

Informații telefon 286782
Str. A. M. Gutenbrunn nr. 129, Arad

S.C. PRODPAN SRL ARAD
Calea A. Vlaicu, Nr. 274, tel. 242234

ANGAJEAZĂ PATISER - COFETAR

Condiții: ▼ studii de specialitate
▼ minim 3 ani vechime în meserie
(1515844)

GI MOTOR

GI MOTOR
anunță **REDUCERI DE PREȚ**
la SISTEMELE
- GIPS-CARTON
- PEREȚI DESPĂRȚITORI
- TAVANE FALSE
- TAVANE CASETATE

INFORMATII LA TEL. 057- 256 243
057 - 288 009

SC "TEBA" SA ARAD

ANGAJEAZĂ:
- sudori electric și autogen
- tinichigii industriali
- zidari - zugravi
- dulgheri

Informații la tel. 094/773810.
(5550946)

S.C. ECLIPSA S.R.L.
IMPORTATOR DIRECT ITALIA

OFERTĂ SPECIALĂ:
• Amortizoare SORA
sora SHOCK ABSORBES AMORTISSEURS AMORTIGUADORES STOSDÄMPFER
• Garnituri MOTOR
Vingze quality

vă oferă cea mai variată gamă de piese auto și accesorii la cele mai accesibile prețuri: părți direcție, suspensie, filtre, garnituri, capete, planetare, injectoare, bujii, accesorii etc.
2900 ARAD, Calea Aurel Vlaicu, Bl. Z27, Parter
Tel./Fax:0040 57 272144; 092 428342; 094 393428

ROMANSTON
Marmură, Granit
Travertin, Adezivi
C 289116

Societate comercială **ANGAJEAZĂ**
persoană cu sarcini de secretariat și asistență a administratorului delegat.

Cerințe: dinamicitate, inițiativă, disponibilitate la călătorii, spirit organizatoric, cunoștințe operare calculator, limba italiană (scris, vorbit și citit).

Telefon 092-349236. (1515835)

Societate comercială **ANGAJEAZĂ**
persoană cu sarcini de secretariat și asistență a administratorului delegat

Cerințe: dinamicitate, inițiativă, disponibilitate la călătorii, spirit organizatoric, cunoștințe operare calculator, limba engleză (scris, vorbit și citit).

Telefon 092-349236. (1515835)

COMUNICAT

În conformitate cu faxul nr. 10168/04.09.2000 primit de la SC TERMOELECTRICA S.A. Sucursala Electrocentrale Arad, informăm consumatorii din municipiul Arad că

OPRIREA SISTEMULUI DE TERMOFICARE
pentru revizia generală parțială, se va efectua în perioada 06.09.2000 ora 0,00 - 07.09.2000 ora 0,00.

Vor fi afectate următoarele puncte termice: PT Maiakovski, PT Pasaj, PT 4, PT 6, PT 8, PT 2', PT 14, PT 7, PT S. Balint, PT 10, PT 9, PT 19, PT ARTERM, PT 21, PT 23, PT 11, PT Parașeni.

REPORNIREA ACESTOR PUNCTE TERMICE se va face treptat, în funcție de momentul terminării lucrărilor.

director general
ing. DORU CÎMPAN
(1515843)

MATRIMONIALE

Doriți căsătorie în GERMANIA? Pentru fete serioase, drăguțe, sunați cu încredere, telefon 279251; 093.207.324. (21083)

VÂNZĂRI APARTAMENTE O CAMERĂ

Vând apartament o cameră, dependințe, central, la curte, posibilități mansardare, gaz. Telefon 094 559 070. (23319)

Vând apartament 1 cameră, mobilat (nemobilat), parchet, acoperiș fără probleme, 11.000 DM, negociabil, str. Simion Popa (colț Cenad), bl. 229, ap.13, et. IV. Telefon 280150, orele 8-15. (21994)

Vând apartament una cameră Micălaca. Telefon 514198, orele 16-20. (22126)

Vând garsonieră confort I, parter, Confecții (gresie, faianță), telefon, etc. Telefon 243760; 094.778.462. (23595)

Vând garsonieră Grădiște, Aleea Romanța, bloc R, sc. B, etaj II, ap. 12. Informații telefon 244352. (22055)

Vând garsonieră, confort I, Micălaca, str. Abrud, preț 6.800 DM. Telefon 092.344.743. (21865)

Vând garsonieră etaj II, Bușteni, 10.000 DM. Telefon 272432. (22114)

Vând apartament 1 cameră, Micălaca, 12.000 DM. Telefon 233762. (23605)

Vând urgent apartament 1 cameră, faianțat, gresiat peste tot, parchetat, pus la punct, în Grădiște, preț 10.250 DM. Telefon 276695 sau 095.252.513, seara. (23507)

Vând garsonieră cf. I, Micălaca, bl. 234, et. IV. Telefon 057-220131. (23652)

Vând apartament format din 1 cameră + bucătărie + baie + dependințe, preț negociabil. Telefon 094 795 274. (23639)

Vând apartament una cameră, bl. F, et. II, Grădiște. Telefon 252227, 224335. (23654)

Vând garsonieră central, parter, contorizată, scurgere separată. Telefon 221035, 260553. (23660)

Vând garsonieră Micălaca, zona Miorița, et. I, mobilată, frigider, aragaz, mașină spălat, telefon, satelit, 10.000 DM, negociabil. Telefon 219187. (23690)

VÂNZĂRI APARTAMENTE DOUĂ CAMERE

Vând apartament 2 camere, Calea Romanilor, parter, P+4 etaje, gaz, telefon, satelit, bun și pentru sediu firmă, cabinet, birou. Telefon 254888. (23533)

Vând apartament 2 camere, parțial îmbunătățit, et. 4, telefon, satelit, acoperiș reparat recent. Informații zilnic, după ora 19, telefon 258417. (22222)

Vând apartament 2 camere, în Grădiște, total îmbunătățit. Telefon 093 777 175. (21451)

Vând apartament 2 camere central, încălzire centrală. Informații telefon 092.624.791. (22091)

Vând urgent apartament 2 camere, bucătărie, baie, balcon, ultracentral, zonă liniștită, etaj I. Informații zilnic telefon 223060; 092.504.379. (22083)

Vând apartament 2 camere, bloc 733, ocupabil imediat. Telefon 093.319.331; 240295. (22108)

Vând urgent apartament 2 camere, zona 300, cf. I, semidecomandat, et. 8, acoperiș garantat, parțial îmbunătățit, 2 balcoane, 16.500 DM, negociabil. Telefon 095 255 740, 266275. (22195)

Vând apartament 2 camere semidecomandat, Micălaca, bloc 563, sc. A, ap. 18, amenajat modern. Telefon 095.605.022. (23479)

Vând apartament 2 camere, etaj I, garaj, posibil și pentru birouri sau cabinet, zona 300, lângă Supermarketul BILLA. Telefon 267793. (23487)

Vând apartament 2 camere în Șiria. Telefon 531684 sau 531217. (23486)

Vând apartament decomandat, confort I, Micălaca 310, etaj 4, 2 camere, faianță, parchet, balcon închis. Telefon 095.853.294. (23505)

Vând apartament 2 camere, Piața Catedralei, nr. 2, Legea 112. Telefon 219885, 093.261.769. (23525)

Vând apartament 2 camere, Vlaicu. Informații telefon 270947 sau 092 376 339. (23582)

Vând apartament 2 camere, decomandat, faianță, gresie, balcon închis, Aradul Nou. Telefon 213113. (21462)

Vând sau închiriez 2 camere, zona 300. Telefon 259260. (22210)

Vând apartament 2 camere, faianțat, balcon închis, Vlaicu, 11.000 DM. Telefon 213113. (21462)

Vând apartament 2 camere, în Ineu, 12.500 DM. Telefon 236237. (21900)

Vând apartament 2 camere, ultracentral, parter. Telefon 092.595.218. (22296)

Vând apartament Micălaca, bl. 102, et. 4/6, 2 camere. Telefon 262684. (22229)

Vând urgent apartament ultracentral, 2 camere, decomandat, str. Crișan nr. 1, sc. C, ap. 8. Telefon 237809. (23617)

Vând apartament bloc central, 2 camere. Telefon 267453. (23631)

Ocazie! Vând apartament 2 camere, et. II, cf. I, Micălaca-Orizont, 13.400 DM. Telefon 250783, 094 292 683. (23629)

Vând apartament 2 camere, contorizat, Vlaicu, et. II. Telefon 244100. (23628)

Vând apartament 2 camere, Micălaca, cu îmbunătățiri, etaj intermediar, 12.800 DM. Telefon 270856. (23710)

Vând apartament ultracentral 2 camere, 72 mp, 21.000 DM. Telefon 210910; 094.245.572. 823840)

VÂNZĂRI APARTAMENTE TREI CAMERE

Vând apartament 3 camere, etaj IV, Vlaicu, 12.000 DM. Telefon 234662. (22046)

Vând apartament 3 camere, garaj, zona Parașeni. Telefon 278959, după ora 16. (22219)

Vând apartament 3 camere cu multiple îmbunătățiri, zona Vlaicu. Telefon 272468 după ora 18. (23475)

Vând apartament 3 camere, multiple îmbunătățiri, Vlaicu, str. Fluturilor, nr. 17, bloc 10, sc. C, ap. 7, etaj I, 14.000 DM. Telefon 094.763.117. (23537)

Vând 3 camere, str. Semănătorilor, îmbunătățit, 21.500 DM. Telefon 270856. (22086)

Vând apartament Samantha, 3 camere. Telefon 222182. (23579)

Vând apartament 3 camere, ultracentral, ideal firmă. Telefon 283287. (23589)

Vând apartament 3 camere, cf. I, et. III, Vlaicu, „Z"-uri, 21.000 DM. Telefon 213113. (21462)

Vând apartament ultracentral 3 camere, parter, ideal firme. Telefon 095.067.962. (22047)

Vând urgent apartament 3 camere, confort I, decomandat, preț foarte bun, îmbunătățiri, ocupabil imediat. Telefon 247295. (21976)

Vând urgent apartament 3 camere, et. I, Alfa, 13.000 DM. Telefon 243760, 094 778 462. (23595)

Vând urgent apartament 3 camere, decomandat, Vlaicu, et. I. Telefon 247860, după ora 18. (23618)

Vând apartament 3 camere, decomandat, parter, scurgere separată, contorizat, parchetat, faianțat, 23.000 DM, negociabil. Telefon 266890. (23657)

Vând urgent apartament 3 camere, Alfa, îmbunătățit, et. II, 17.000 DM, negociabil. Telefon 277482. (23686)

Vând urgent apartament 3 camere, decomandate, Aradul Nou, complet contorizat, 16.800 DM. Telefon 288346. (23678)

Vând apartament 3 camere, Alfa, în față, cu îmbunătățiri, etaj intermediar, 17.500 DM. Telefon 253364. (23710)

VÂNZĂRI APARTAMENTE 4-5-6 CAMERE

Vând apartament 5 camere decomandate, etaj I, vedere malul Mureșului, Polivalentă, bloc 36. Telefon 263789, 092.621.405. (23543)

Vând apartament 4 camere, central (Legea 112), str. Bușteni, 100 mp. Telefon 243760; 094.778.462. (23595)

Vând apartament ultracentral, 4 camere, et. I, pod, pivniță, încălzire gaz. Telefon 232943. (22227)

Vând apartament 4 camere, 2 băi, 2 balcoane, 125 mp, Vlaicu (bloc nou), stil american, 56.000 DM. Telefon 094 778 462. (23595)

Vând apartament 4 camere, et. I, în asociație, zona Vilelor (Romanilor), garaj, 182 mp, str. Occident, 100.000 DM. Telefon 243760, 094 778 462. (23595)

(Continuare în pagina 14)

☛ (Urmare din pagina 13)

Vând apartament ultracentral, asociație, 4 camere, 2 băi, garaj cu boxă, contorizat, toate utilitățile. Telefon 057-235679. (23622)

VÂNZĂRI CASE

Vând casă de vacanță deosebită, zonă pitorească - Valea Cladovei, cu toate utilitățile, teren 2700 mp, preț 24.500 USD. Telefon 093.599.169. (21535)

Vând 2 case, baie, gaz, (aceeași curte) grădină mare, Pîrneava. Telefon 095.596.572. (21560)

Vând casă, grădină, 1.100 mp, gaz, apă, telefon, satelit, Gai. Telefon 274994. (21702)

Vând (închiriez) casă + curte (total 400 mp), în Arad, str. Conta nr. 1, bună pentru producție, depozit, apă, canal, telefon, trifazic. Telefon 094.523.701. (22080)

Vând jumătate de casă. Telefon 251042.

Vând casă mare (2 apartamente) 2 intrări, termoficată. Numai oferte serioase la telefon 094.397.419.

Vând casă str. Brezoianu, nr. 1, colț cu str. Poetului, imediat ocupabilă, bună pentru locuit, sediu firmă, spații comerciale etc., anexe, garaj, apă, canal. Telefon 094.180.071 sau 244537. (22130)

Vând casă 3 camere, bucătărie, gaz, canalizare, suprafața 340 mp, str. Dorului nr. 29, orele 17-20. (22183)

Vând casă 2 camere, bucătărie, grădină 410 mp, Subcetate. Telefon 093.637.751. (23515)

Vând casă în spatele Stadionului Gloria, str. Romei, nr. 3, 400 mp curte. Telefon 092.562.402. (23469)

Vând urgent casă cu teren 651 mp, str. Clopoțeilor, nr. 31, 12.000 DM negociabil. (23478)

Vând casă localitatea Mâsca. Telefon 057 - 258518, 095.879.645. (23513)

Vând casă cărămidă 4 camere, Sântana, str. A. Vlaicu, nr. 46, preț 22.000 DM negociabil. (3031407)

Vând casă cu grădină gaz, apă, Sântana, zona gării. Telefon 462819. (3031202)

Vând urgent casă mare, anexe, teren 3.000 mp, pe deal, renovată 1998, Șiria, str. I. R. Șirianu nr. 171. Telefon 094 545 778. (23585)

Vând casă 2 camere + dependințe, stare foarte bună la șoseaua principală, imediat locuibilă, Covăsânț, nr. 350, preț 6.500 DM. Telefon 094 121 983. (20327)

Vând casă central, cu spațiu comercial amenajat. Telefon 279390. (22077)

Vând casă în Curtici, central, grădină mare, anexe, 25.000 DM. Telefon 210233. (21901)

Vând (schimb) casă 4+1 camere, apă, gaz, telefon, baie, recent renovată, grădină mare (1300 mp), la șoseaua principală în Sînleani. Informații telefon 094.170.566. (22196)

Vând casă 4 camere, central, termoficată. Telefon 236497. (22106)

Vând casă cu etaj (2 apartamente), tot confortul, Aradul Nou. Telefon 286284. (22136)

Vând (schimb) casă tip vilă, grădină, cu apartament 3 camere central, plus diferență; 45.900 DM negociabil. Telefon 285958, după ora 17. (22175)

Vând casă în Felnac, 4 camere, apă curentă, trifazic, preț 25.000 DM negociabil. Telefon 230713, 219515. (23466)

Vând casă central, 5 camere, dependințe, gaz, terasă, grădină, 75.000 DM negociabil. Telefon 282913. (23413)

Vând casă în Pârneava, 4 camere, bucătărie, baie, gaz, încălzire proprie, cablu, 2 curți, grădină mare. Telefon 250856. (23482)

Vând urgent casă mare în Săvârșin, cu curte și grădină mare + anexe, (ne)mobilată, 18.000 DM negociabil. Telefon 561394. (23501)

Vând urgent casă în stare bună, Șeitin, str. V. Alecsandri nr. 1. Relații telefon 411192. (23578)

Vând urgent casă Pecica nr. 1301, grădină mare, cu pomi fructiferi. Relații telefon 411192. (23578)

Vând urgent casă mare, Felnac nr. 924, cu 7.200 mp teren, excelent pentru privatizare, firmă română sau străină. Relații Felnac telefon 411192. (23578)

Vând urgent casă mare, 5 camere, Pecica nr. 1507. Relații telefon 411192. (23578)

Vând casă în Sântana. Informații telefon 462972. (23484)

Vând casă mare, str. Păcii nr. 27, Aradul Nou. Telefon 278004. (23633)

Vând casă, Grădiște, 6 camere, 20.000 DM. Telefon 210910; 094.245.572. (23840)

VÂNZĂRI SPAȚII

Vând gheretă ABC 15 mp, apă, curent, gresie, lambriată, birou, magazie ambaleje, rafturi, pulturi, frigidere, aparat cafea Saeco; funcționează; vad bun; preț 7.500 DM. Telefon 095.783.797. (23512)

Vând (închiriez) spații comerciale 86, 900 mp, toate dotările. Telefon 094 798 000. (20299)

Vând (închiriez) spații comerciale (producție), 2 magazine 24-30 mp, 1 hală 100 mp toate la un loc (Vlaicu). Telefon 092.621.961. (22165)

Vindem sau închiriem autoservice, magazin piese, bar, terasă, teren 3.000 mp, proprietate, situat ultracentral, preț 400.000 USD, negociabil. Telefon 092.295.317, 093.702.184. (23396)

Vând urgent gheretă Piața Miorița, posibil orice activitate. Telefon 094.669.443. (23461)

Vând urgent spațiu comercial sau producție, 540 mp, comuna Șiria, orele 8-15. Telefon 094 545 778. (23585)

VÂNZĂRI TERENURI

Vând 3000 mp teren intravilan la șoseaua spre Oradea, lângă Fabrica de Seringi, ideal pentru construcții, utilități apă și curent trifazic, front stradal 35 mp. Telefon 094.817.012. (23431)

Vând teren cu 2 case, ultracentral, str. Înfrățirii, Chișineu Criș. Telefon 093.340.082. (20428)

Vând un hectar pământ, în spate la sere. Telefon 276003. (23408)

Vând 2 ha pământ în Mândruloc. Telefon 263298. (23612)

Vând teren 460 mp, Dinamo. Telefon 247429. (23627)

VÂNZĂRI AUTO

Nu-ți mai fă griji, CAUCIUCURILE de care ai nevoie, sunt la mine, IEFTINE și BUNE, toate dimensiunile, cu garanție, aduse din GERMANIA. Telefon 259339; 094.706.321. (23366)

Vând Ford Mondeo, fabricație 1994, motor 1.597 cmc, 16V, climă, multiple extrase, recent înmatriculat persoană fizică, preț 10.900 DM. Telefon 092 706 535, 219979. (23728)

Vând autoturism BMW an 1991, preț 18.000 DM. Telefon 092.726.936. (22069)

Vând Iveco de 7,5 tone. Informații telefon 289053; 272812. (23467)

Vând microbuz Fiat Ducato 1990, 1,8 Diesel, avariat partea dreaptă, 6.000 DM negociabil. Telefon 095.802.976; . (30314811)

Vând ARO 244. Informații localitatea Mînerău, nr. 273. (3032528)

Vând tractoare U-650, U-651DT, în stare foarte bună. Telefon 094.522.567, familia Purice, localitatea Răpsig. (3032524)

Vând Saviem basculabil spate 6,5 tone, înscris CIV, camionetă Mercedes 310, înscrisă non profit, semănătoare SCP6, vibrochen LT 28, cota „O". Telefon 094.764.539. (23367)

Vând elemente caroserie Opel Vectra și radiator Fiat Regata Diesel. Telefon 266155. (23613)

Vindem: tractor U650 cu cabină, înmatriculat; combină E281 C14-M, cu echipament de recoltat grâu, porumb, floarea soarelui, plug PP3. Relații telefon 057-212224, 092 241 028, 095 648 788. (23607)

Vând microbus Peugeot 8+1, an 1984, CIV, 7.000 DM. Telefon 270573, 094 566 845. (23624)

Vând ARO carosată 320, an fabricație 1989, numere noi, CIV, după recarosare, motor + caroserie stare foarte bună, preț informativ 5.100 DM, negociabil. Nădlac, telefon 474894, sunați dimineața până la ora 10. (4873695)

Vând Dacia 1300, stare bună, 700 DM. Vând Dacia 1310, stare bună 900 DM. Telefon 286856, 093 518 650. (23650)

Vând Dacia 1300, stare perfectă de funcționare, preț 800 DM, negociabil. Telefon 095 426 146, 093 775 324. (23649)

Vând Dacia 1310L, an 1999, în garanție. Telefon 222806, 094 958 818. (23648)

Vând Opel Rekord 2,3 D, Diesel, consum 6/7 lt/100 km, persoană fizică, stare perfectă, 4.700 DM. Telefon 094 649 724. (3036798)

Vând urgent Dacia 1310, bleu, an 1993, CIV, înmatriculată persoană fizică, preț 2.000 DM, negociabil. Telefon 420493. (303799)

Vând ieftin motoare: Opel 1,7D; 1,6D; Nissan 1,8D; Ford 1,6D; Mercedes 220D. Telefon 094 982 989, 095 797 730. (0360407)

Vând Audi 100 CC, neînmatriculat, stare impecabilă, preț negociabil. Telefon 094 982 989 sau 095 797 730. (0360406)

Vând remorcă germană cu prelată, tracțiune până la 2 to, preț negociabil. Telefon 276391. (23691)

Vând foarte convenabil ARO 244, adus recent din GERMANIA, înmatriculat, cu pompă motorină nemțească, sau schimb cu DACIA + diferență. Telefon 056/225901; 094.984.047.

VÂNZĂRI ELECTRO

Vând frigider Arctic, puțin folosit, preț 2.500.000 lei. Nădlac, telefon 474113, orele 8-10, 14-16.

Vând combină muzicală Ficher cu CD și boxe, cu garanție. Telefon 289667. (23641)

Vând vitrină frigorifică de 700 lt, pe orizontală, 1 an garanție. Telefon 274118. (23641)

Vând video în stare de funcționare, 50 DM. Telefon 289667. (23641)

Vând amplificator 2x100W. Telefon 274118. (23641)

Vând piese de schimb pentru orice tip mașină spălat automată. Telefon 274118. (23641)

Vând mașină spălat automată fabricație 1998-1999, cu un an garanție, la preț mic, Boch, Siemens. Telefon 274118. (23641)

Vând combină frig Boch, cu 1 an garanție. Telefon 289667. (23641)

Vând congelator cu sertare Privileg, 1 an garanție. Telefon 274118. (23641)

Vând ladă frigorifică Phillips, cu 1 an garanție. Telefon 289667. (23641)

Vând TV color Philips, cu garanție. Telefon 274118. (23641)

Vând aspirator Philips și cuptor cu microunde. Telefon 289667. (23641)

Vând TV color stereo mare sau mic, preț avantajos. Telefon 211491. (22308)

Vând mașină de spălat automată, mică sau mare, foarte convenabil. Telefon 211491. (22308)

Vindem: VITRINE frig, CAMERE frig, DULAPURI frig; garanție. Telefon 281384, orele 8-18.

Vindem diferite TELEVIZOARE COLOR stereo (100 modele) de la 58 cm - 70 cm, prețuri convenabile. Telefon 280260. (22211)

Vindem COMPUTER Pentium I 100 MHz 16-24-32 RAM, monitor 15 complet, prețuri convenabile, reduceri preț pentru elevi, studenți, cadre didactice. Telefon 280260. (22211)

Vindem COMPUTERE 486, IBM, diferite configurații complete, prețuri convenabile; pentru copii până la 12 ani - 1.600.000 lei. Telefon 280260. (22211)

Vând CÂNTARE ELECTRONICE; CASE MARCAT FISCALE, omologate. Telefon 272727; 281188. (f.)

Problema rufelor murdare are cea mai convenabilă soluție chiar la noi; MAȘINI SPĂLAT AUTOMATE, secondhand, import GERMANIA, cu garanții; prețuri 1.800.000 - 2.000.000 lei. Telefon 094.706.321; 259339. (23366)

Puteți uita de arșița verii în cel mai ieftin mod posibil: FRIGIDERE, COMBINE, LĂZI, CONGELATOARE secondhand, cu garanții, prețuri minime. Telefon 094.706.321; 259339. (23366)

Vând TV COLOR secondhand, garanții, mărci renumite, prețuri: 850.000 - 2.000.000 lei. Telefon 094.706.321; 259339. (23366)

Vând ieftin VIDEO RECORDER import occident, cu garanție. Telefon 094.706.321; 259339. (23366)

Vând televizoare color, telecomandă, garanție, 1.500.000-2.500.000 lei. Telefon 219365, 093 380 028. (21862)

Vând televizor color, mașină spălat automată, cuptor microunde; garanție. Telefon 284604. (23388)

Vând mașini spălat automate, combine frigorifice, uscător rufe, televizoare color, modele noi, cu garanție. Telefon 251392. (23509)

Vând televizoare color Schneider, Grundig, Nokia, teletext, telecomandă. Telefon 264004. (23534)

Vând case marcat fiscale, omologate, fără abonament. Telefon 284900. (22173)

Vând vitrină frigorifică orizontală 1,30 m. Telefon 278968, orele 20-22. (21335)

Vând raft frigorific, congelator 500 l. Telefon 094 706 319. (23608)

Vând frigider, congelator (ladă frig, garanție 1 an), vitrină frig. Telefon 220926. (23625)

Vând urgent mașină industrială de cusut Confecții + un motor. Telefon 094 478 131. (23637)

Vând computer Pentium I Siemens cu placa de sunet și carte de grafică. Telefon 276391. (23691)

VÂNZĂRI DIVERSE

Vând cazan încălzire centrală gaz metan „Junkers Bosch", nou, preț bun. Telefon 267309. (23685)

Vând făină import Ungaria, produsă de moara Mako. Telefon 057-275779, 094 507 265. (22309)

Vând contoare Zenner sub prețul pieții. Telefon 531373, după ora 19. (23621)

Vând ȚIGLĂ Portugheză tip Marsilia, 5.300 lei/buc; ȚIGLĂ JGHEAB 4.300 lei/buc; TERASIT-MOZAIC 800 lei/kg; FIER BETON diametru: 6, 8, 10, 12-7850 lei/kg. Informații Mâsca nr. 33. Telefon 093.636.516, telefon 093.636.549. (22042)

Vând PLASĂ GARD ZINCATĂ, toate dimensiunile; CUIE; PLASĂ RABITZ; TABLĂ ZINCATĂ 0,4; SÂRMĂ NEAGRĂ și ZINCATĂ, OȚEL BETON, TABLĂ CUTATĂ, str. Vrabiei, nr. 4. Telefon 289997. (22019)

Vând convenabil colțare, canapele extensibile, fotolii. Telefon 094.478.639; 264892. (22107)

Vând BCA, ciment, var, țiglă, sub prețul pieței. Telefon 094.524.456; 054-211807. (f.1515812)

Vând dormitor Lengyel, masă TV. Telefon 230614; 249592. (22009)

Vând termotekă Ariston, Beretta 24 kw. Telefon 252313. (23459)

Vindem avantajos mobilier comercial: pulturi, birouri, dulapuri vestiar, toneți stradali, agregate frigorifice (vitrine, dulapuri, camere, congelatoare), cântare 10, 20, 100, 200 kg, grătare lemn, cărucioare, scări, extinctoare, coșuri autoservire, case marcat. Informații telefon 281060; 281047. (23457)

Vând EUROBOLȚARI termoizolanți cu certificat calitate 300x250x200 la 5.300 lei/buc; 1mc-370.000 lei. Telefon 281491; 092.381.750. (22167)

Vând FURAJE COMBINATE din Ungaria pentru: pui, găini, purcei, porci, vaci și viței la îngrășat. Telefon 214525, orele 9-15. (22092)

Vând LEMNE FOC tăiate 175.000 lei/mc; NISIP, BALAST, la domiciliu. Telefon 277027. (23590)

Vând LEMNE FOC 175.000 lei, NISIP, BALAST, domiciliu. Telefon 214010. (23599)

Vând și închiriez aparate de cafea Saeco și biliarde. Telefon 270850; 094.635.132. (22014)

Vând pom lămâi, mare, cu fructe. Zimand Cuz nr. 65. (22292)

Vindem ROLETE PLASTIC import, 250.000 lei/ mp; ROLETE TEI, 450.000 lei/ mp. ORADEA, telefon 059-460315, 095 827 725. (23363)

Vând automat pentru iluminat casa scărilor, calitate germană, un an garanție și microfon cu antenă (fără fir). Telefon 232908, după ora 14. (23496)

Vând porumb boabe, 2.800 kg. Telefon 266155. (23613)

Vând 2 locuri de veci, la Cimitirul Eternitatea (UTA). Telefon 285653. (23601)

Vând mobilă și obiecte casnice. Telefon 267453. (23635)

Vând 50 măji grâu foarte bun, preț 280.000 lei/ majă. Str. Alexandru cel Bun nr. 30. (23623)

Vând banzic roți aluminiu, diametru 650, preț negociabil. Gurahonț, telefon 438. (5172430)

Vând LEMNE FOC esență tare, orice cantitate. Telefon 240435. (23644)

Vând mobilă dormitor, cameră și sufragerie, stare foarte bună. Sântana, str. V. Alecsandri nr. 6. (3031414)

Vând grajd, Mândruloc. Telefon 514623 (23659)

Vând sorg, producția 2000; vană fontă, instantaneu baie. Telefon 280027. (23663)

Vând număr telefon fix, sac box, magneți terapeutici. Telefon 252860. (23666)

Vând urgent garaj autorizat, Vlaicu, lângă bl. X15. Telefon 288346. (23648)

Vând vană nouă, robineți și diferite accesorii de baie, noi. Telefon 276391. (23691)

Vând masă rotundă, extensibilă, 2 biciclete bărbați din Germania, stare excepțională. Telefon 276391. (23691)

Vând bazin de înot nou, demontabil, cu diametrul de 4 m; jaluzele aluminiu noi; rachete tenis pentru juniori, marca Dunlop. Telefon 276391. (23691)

CUMPĂRĂRI TERENURI, IMOBILIARE

Cumpăr apartament 2 camere, ofer 10.500 DM. Telefon 263889. (23334)

Cumpăr garsonieră în Alfa, etaj I - III, ofer 7.000 DM. Telefon 094.778.462; 243760. (23595)

Cumpăr teren pentru construcție eventual cu casă mică. Telefon 274024, după masă. (23671)

Cumpăr contract RALLA, ofer în schimb numerar sau garsonieră. Telefon 274024, după masă. (23671)

CUMPĂRĂRI AUTO

Cumpăr talon Opel Kadett 1300, benzinar, între anii 85-89. Telefon 258666. (23619)

Cumpăr talon Renault TD 25, an 1986. Telefon 250257. (23647)

CUMPĂRĂRI DIVERSE

Cumpăr PORCI GRAȘI localitatea MÂSCA, nr. 307, preț 20.000 lei/kg. Telefon 057 - 531497; 094.774.649. (23531)

Cumpăr aur, ofer 90.000 lei/ gr. Telefon 094 796 514. (23577)

CUMPĂRĂM: ORZ, PORUMB, GRÂU FURAJER, plata la ridicare. Telefon 065-443367, 065-163885, 095 824 973. (f.)

Cumpăr porci grași, localitatea Arad, preț 21.000 lei/ kg, plata pe loc. Telefon 057-287723. (23644)

Cumpăr acțiuni Banat-Crișana, Lipomin, Edil-Construcții, Astoria. Telefon 094 877 171. (23680)

CERERI ȘI OFERTE DE SERVICII

Caut ZIDAR AUTORIZAT pentru EXECUȚIE FAȚADĂ CASĂ. Telefon 250890.

Angajez BARMANIȚE, Bar DELFI SERV, Calea Timișorii nr. 191, Aradul Nou. (23683)

Școala de șoferi col. RUSU LUCIAN, angajează INSTRUCTORI. Telefon 283696. (23591)

„ELLIS" angajează în condiții deosebite CROITORESE cu experiență și TEHNOLOG confecții femei. Telefon 256613. (23330)

„MODULEX ARAD" str. Păstorului nr. 1, angajează ZIDARI calificați; perspectivă de muncă în STRĂINĂTATE. Telefon 057-279387. (f.1515819)

SC „MANIVA" angajează CONFECȚIONERE + C.T.C-ist. Decontăm abonamente, oferim bonuri de masă. Telefon 256935. (21584)

BIEMME angajează CONFECȚIONERE cu experiență și MECANIC ÎNTREȚINERE mașini de cusut, str. Feleacului nr. 1. Telefon 270061. (23329)

(Continuare în pagina 15)☛

(Urmare din pagina 14)

SOCOM PIELARUL ARAD angajează **CONFECȚIONERE FEȚE ÎNCĂLȚĂMINTE** calificate; **MAȘINISTE, MUNCITOARE LA MASĂ.** Informații telefon 236116 sau la sediul firmei, din str. Ghiba Birta nr. 16, Arad. (23472)

Angajez CONTABIL normă întreagă pe calculator. Telefon 094 510 406. (23572)

Angajăm urgent MĂCELAR-MEZELAR. Informații telefon 514173, 233657. (23576)

Societate comercială angajează **BARMANĂ** cu experiență. Telefon 251210, 280832. (23596)

Urgent, căutăm pentru lucru în străinătate: MUNCITORI CALIFICAȚI în meseriile: VOPSITORI-FINISORI-IMPRIMEORI TEXTIL, IMPRIMATORI pe pungi plastic 1-6 culori. Telefon 068-330765, orele 8-15. (23611)

RESTAURANT „LA PIRAMIDE" angajează **BARMAN-OSPĂTAR CALIFICAT.** Selecția 6 septembrie 2000. Telefon 095 631 144. (23634)

MAGAZINUL LANG angajează: **CONFECȚIONERE COMANDĂ, VÂNZĂTOARE GESTIONARĂ.** Retribuții deosebite. Prezentarea miercuri, 6 septembrie 2000, ora 11. (23651)

SOCIETATE COMERCIALĂ angajează **VÂNZĂTOARE** punct alimentar. Telefon 281453. (23661)

FIRMĂ DISTRIBUȚIE BĂUTURI ALCOOLICE angajează **AGENT VÂNZĂRI.** C.V. pe str. Feleacului nr. 1. Telefon 213313. (23672)

Angajez COCAR-BRUTAR. Telefon 211564. (23689)

Angajăm ȘEFĂ LINIE, CONFECȚIONERE cu experiență și **CROITORI.** Telefon 279148. (23704)

UNIVERSITATEA DE VEST „VASILE GOLDIȘ" ARAD angajează: **CONDUCĂTOR AUTO,** toate gradele; **BUCĂTĂREASĂ, PAZNIC, AJUTOR BUCĂTAR, ÎNGRIJITOARE** (femeie serviciu). Informații Biroul Administrativ, orele 7-8. (23724)

Angajăm MECANICI și ELECTRICIENI AUTO. Telefon 514914.

PRESTĂRI SERVICII

Execut: ZUGRĂVELI, placări GRESIE-FAIANȚĂ, INSTALAȚII SANITARE. Telefon 234380. (23653)

TAPIȚEZ colțare, canapele, REPAR tâmplăria, rolete, domiciliul clientului. Telefon 282980, 095 118 791. (23594)

„LUKAS" execută HIDROIZOLAȚII acoperișuri, garanție 10 ani. Telefon 270711, 094.855.838. (22316)

ȘCOALA ȘOFERI „VÂRTACI" începe seria 9 septembrie. Telefon 246527, 271208. (22282)

AUTOMATIC SERVICE repară MAȘINI SPĂLAT AUTOMATE, domiciliu. Telefon 259146; 094.241.398. (23597)

Executăm INSTALAȚII SANITARE, CONFECȚII METALICE, TRANSPORT 1,5 t. Telefon 276419. (21411)

Execut INSTALAȚII ÎNCĂLZIRE la standarde occidentale și prețuri accesibile. Telefon 093.340.082. (20428)

Execut CONSTRUCȚII la cheie (case, vile etc). Informații telefon 093.340.082. (20428)

Execut faianțări, gresieri, zugrăveli, decorațiuni interioare. Telefon 093 778 884. (23570)

Meditez avantajos LIMBA ENGLEZĂ. Telefon 241184, 092 972 075. (22086)

CURSURI CALIFICARE, diplome internaționale: **MASEUR PROFESIONIST, OPERATOR CALCULATOR, MECANIC AUTO.** Telefon 252860. (23665)

DIVERSE

OFER ÎMPRUMUT VALUTĂ contra garanții imobiliare în Arad. Telefon 092 294 842. (22268)

FRIGORIFER ARAD, Calea 6 Vânători nr. 55, **achiziționează PORCI,** la următorul preț: greutate 90-160 kg, 20.000 lei/ kg, plata pe loc. Informații Serviciul Achiziții telefon 289083, int. 24. (5550945)

SC INSTAL TERM SRL cu sediul în Arad, str. T. Vladimirescu nr. 14, solicită autorizație de mediu pentru punctul de lucru din Arad, str. Iuliu Maniu nr. 107. Eventualele contestații se depun la Agenția de Protecția Mediului Arad, Bd. Dragalina nr. 16. (23638)

CONSILIUL LOCAL VLADIMIRESCU organizează, în data de 25 septembrie 2000, ora 10, la sediul Primăriei Vladimirescu, str. Revoluției nr. 4, Vladimirescu, licitație publică pentru vânzarea terenurilor intravilane situate în str. Libertății nr. 62 și str. Gării FN. Informații telefon 514101. (23653)

Solicit ajutor pentru obținerea de viză Schengen. Telefon 095 785 458. (23687)

SCHIMBURI

Schimb 2 apartamente în Micălaca, pentru o casă cu încălzire centrală Micălaca, Grădiște. Telefon 230713; 219515. (23466)

Ocazie! Schimb sau vând cu apartament 2 camere + diferență, casă Vladimirescu, 4 camere, baie, bucătărie, dependințe, gaz, garaj. Telefon 514542.

ÎNCHIRIERI

Ofer spre închiriere garsonieră mobilată în Vlaicu. Telefon 272584; 095.642.660. (22192)

Oferim spre închiriere spații comerciale pentru magazine, depozite, producție etc. Telefon 281060, 281036. (23457)

Caut să închiriez spațiu de 175 - 200 mp, eventual demisol, chiar și neamenajat. Telefon 257550, 092.449.292. (23516)

Închiriez apartament nemobilat ultracentral, pe termen lung, preferabil firmă. Telefon 095.802.976. (3031410)

Închiriez (vând) (schimb cu Timișoara) magazin bine amenajat, 150 mp, Alfa. Telefon 092.209.665. (23554)

Caut urgent să închiriez garsonieră sau apartament (ne)mobilat, ofer 70-150 DM. Telefon 210555. (21863)

Ofer spre închiriere apartament (ne)mobilat. Telefon 210255. (21863)

Primesc fete în gazdă, str. Episcopiei nr. 7, ap. 14. (23527)

Caut să închiriez apartament sau casă, stare foarte bună, stil occidental, Malul Mureșului, central, fără limită preț. Oferte serioase telefon 093 232 044, 093 367 791. (23586)

Primesc două eleve în gazdă. Telefon 243193. (23598)

Închiriez apartament 4 camere, mobilat și garaj. telefon 263273, 246461. (23604)

Ofer spre închiriere garsonieră mobilată, Bușteni. Telefon 272432. (23609)

Ofer spre închiriere o casă centrală, 4 camere, dependințe, gaz, telefon, satelit. Telefon 282826, 211502. (23630)

Dau în chirie apartament 2 camere. Telefon 276944. (23636)

Primesc în gazdă, Vlaicu, 2 eleve sau studente. Telefon 057-247337. (23642)

Primesc elevă în gazdă, zonă foarte centrală. Telefon 254133. (23645)

Ofer spre închiriere apartament 2 camere, mobilat, ultracentral. Telefon 252860. (23664)

Închiriez casă 2 camere, baie, bucătărie, hol, gaz, parcare, 150 DM/ lună, str. Scărișoarei nr. 74, UTA. Telefon 094 785 899. (23667)

Închiriez apartament 2 camere, ultracentral, încălzire proprie gaz, termen lung. Telefon 288346. (23678)

Închiriez spațiu comercial Arad, str. Unirii nr. 1. Telefon 094 692 421. (23682)

Închiriez o cameră, în cartier Pârneava, str. Andrei Șaguna nr. 228. (23668)

Primesc 2 eleve în gazdă, ofer menaj. Informații telefon 246892. (23670)

Închiriez apartament cu 2 camere, et. I, Grădiște. Informații telefon 271913, 094 555 589. (23673)

Ofer pentru închiriere apartament cental, 2 camere, 200 DM. Telefon 255129. (23675)

Închiriez (ofer) o cameră, apartament, în Podgoria. Telefon 094 877 171. (23688)

Ofer spre închiriere 2 apartamente, central. Telefon 253326. (23696)

Caut să închiriez urgent apartament stil occidental, plătesc anticipat. Telefon 270872. (23696)

Doresc să închiriez apartament 2 camere: central, Micălaca, Romanilor, ofer 100 DM/lună. Telefon 092.499.871. (23849)

PIERDERI

Pierdut carnet șomaj eliberat de DMPS Arad, pe numele Saitos Angelica. Îl declar nul. (23626)

RECORD SILVIA pierdut **asigurare ASIROM** pentru **Mercedes AR 01 CMJ.** O declar nulă. (23640)

Pierdut legitimație însoțitor handicapat Bali Iustin - însoțitor mama Petrovan Anuța. O declar nulă. (23681)

Pierdut legitimație de acces eliberată de SC Feroneria SA pe numele Moga Ioan. O declar nulă. (23669)

† DECESE †

Cu inima zdrobită de durere anunț moartea, după o scurtă dar cumplită suferință, a soției mele,

MIHU SILVIA.

Înmormântarea azi, 5 septembrie, orele 14, de la domiciliul din Șiria. Soțul îndurerat.

Cu adâncă durere anunțăm stingerea din viață a celui care a fost soț, tată și bunic,

CIOBĂNESCU ILIE,

după o lungă suferință. Înmormântarea va avea loc azi, 5 septembrie 2000, ora 13, de la Capela Cimitirului Pomenirea. Nu te vom uita niciodată! Soția VELICA, fiicele: MARCELA și OTILIA cu familiile lor.

Cu durere în suflet anunțăm decesul scumpei noastre

OPRUȚA ELENA

din ȘAGU, în vârstă de 34 ani. Înmormântarea va avea loc azi, 5 septembrie 2000, ora 15, în Șagu. Fiul Uțu, mama Anuța, tatăl Gligor, sora Mia și soțul Ionel veșnic îndurerați și nemângâiați.

Cu inima îndurerată aducem la cunoștință plecarea din viață a iubitei mame,

BOCSI MARGARETA,

la vârsta de 73 ani. Înmormântarea are loc în Cimitirul Eternitatea, azi, 5 septembrie 2000, la ora 12.30. Iubitul fiu, îndurerat.

Cu multă durere și tristețe în suflet, ne luăm un ultim bun rămas de la cel care a fost iubitul nostru tată, bunic și socru

POP GHEORGHE.

Înmormântarea va avea loc astăzi, 05.09.2000, ora 13, din Aradul Nou, str. Constituției nr. 90. Familia îndoliată.

Cu profundă durere sufletească deplângem trecerea în veșnicie, după o lungă și grea suferință a dragei noastre mamă, soacră, bunică și străbunică

TANCA MARTA.

Înmormântarea va avea loc astăzi, 05.09.2000, ora 14, la Cimitirul din Aradul Nou. Corpul neînsuflețit se află la domiciliul din Aradul Nou, str. Molidului nr. 58. Familia îndoliată.

† SERVICII FUNERARE †

NON STOP (la orice oră) „RO-STYL COMPANY"

Firma noastră este **PRODUCĂTOARE DE SICRIE,** cu magazin în: ARAD, str. M. Eminescu nr. 4 (vizavi Cinema MUREȘUL), telefon 057-211929, 094.537.715. **EFECTUĂM SERVICII:** spălat, îmbrăcat, îmbălsămat și transport cu personal calificat. **ASIGURĂM MINIM:** 8 modele de SICRIE din LEMN MASIV (nu din PAL sau furnir); SICRIE CU MÂNERE și ȘURUB (nu se bat cuie), SICRIE LUX, 5 modele LENJERIE DECES (respete), LENJERIE DE LUX, cruci lemn și metal. ACCESORII: catafalc, steag, prosoape etc. INTERMEDIEM: fanfară, colaci, colivă etc. FIIND PRODUCĂTORI, AVEȚI AVANTAJUL UNOR PREȚURI MINIME și POSIBILITATEA DE A PLĂTI ÎN RATE. Ofertă: sicriu stejar (cruce, respete) - 1.000.000 lei. (c.)

SC „NOSFERATU" SRL

ARAD, str. Ghiba Birta nr. 26, telefon 270437; Non stop 094.554.874, NĂDLAC, str. 1 Decembrie, nr. 4, telefon 092.922.337.

NON - STOP SERVICII FUNERARE COMPLETE.

SICRIE, RESPETE, CRUCI (prețuri de producător). ACCESORII: prosoape, batiste, panglică neagră, baticuri, mânere, lumânări, catafalc, sfeșnice, steag de doliu. SERVICII: capelă, spălat, îmbălsămat, îmbrăcat, transport intern și internațional. Asigurăm colaci, colivă, coroane, jerbe, fotografii profesionale, fanfară, organizăm pomeni. OFERTA BRAD: sicriu brad, respete, cruce - 900.000 lei. Transportul sicriului la domiciliu este gratuit!!! (c. 44)

† CONDOLEANȚE †

Suntem alături de domnul MIHU, în durerea pricinuită de moartea soției

SILVIA MIHU.

Familiile: BISORCA, CĂTANĂ, CODREAN. (23606)

Suntem alături de colega noastră Hațegan Lizuca, în greaua suferință pricinuită de decesul tatălui său. Colegii din Serviciul Social. (23616)

Împărtășim durerea colegului nostru TEODOR POPESCU, de la Complexul Universitar MACEA, provocată de moartea celei mai scumpe ființe, mama și transmitem sincere condoleanțe. Colectivul Serviciului Administrativ al Universității de Vest „VASILE GOLDIȘ" ARAD. (23620)

Colegii de la CEC ARAD sunt alături de domnul MORARIU EUGEN în greaua încercare pricinuită de moartea soției sale, după o lungă și grea suferință. Dumnezeu s-o odihnească în pace! (23662)

Scumpa mea mamă

ILEANA,

te voi păstra veșnic în amintirea mea și cu lacrimi în ochi îmi iau rămas bun de la tine. Dumnezeu să te odihnească în pace! Fiul Uțu și soțul Ionel. (23676)

Suntem alături de Uțu și întreaga familie în marea durere pricinuită de moartea mamei lui. Dumnezeu s-o odihnească! Familia Pușcaș Ghiță și Ionela. (23677)

Cu inimile zdrobite de durere regretăm dispariția, la numai 34 ani, după o grea suferință, a colegei noastre,

OPRUȚA ELENA.

Cu credința revederii îți aducem o lacrimă la capătăi și îți spunem „La revedere!". Colectivul Primăriei Șagu și Poliția Șagu. (23693)

Trecerea în neființă a finei noastre, profesoara

TAȚIANA MORARIU,

ne-a întristat profund sufletele. Ne alăturăm familiei îndoliate. Dumnezeu s-o odihnească în pace! Familiile: Minda și Tiulea. (23706)

Sincere condoleanțe doamnei Mariana Cotrău din partea colegilor de la Grup Școlar de Industrie Ușoară Arad, la trecerea în neființă a mamei sale. Dumnezeu s-o odihnească în pace! (23692)

Sincere condoleanțe familiilor: BAȘCARĂU și BABUȚA în marea durere pricinuită de moartea tatălui. Familia Herman. (23712)

Sincere condoleanțe familiei îndoliate, la dispariția celui care a fost

CIOBĂNESCU ILIE.

Dumnezeu să-l ierte și să-l odihnească în pace! Familia Maciulschi. (23735)

Întreg colectivul CASEI TERITORIALE a COOPERATIVELOR de CREDIT ARAD suntem alături de colega noastră UDRONI DORINA în marea durere pricinuită de decesul mamei soacre

UDRONI MARGARETA

și transmitem sincere condoleanțe familiei. (23739)

Suntem alături de familia CHIȘ CORNEL în aceste grele momente pricinuite de trecerea în eternitate a soției,

CHIȘ DORINA.

Locatarii blocului V7, scările A și B. (23852)

Suntem alături de prietena noastră AURORA BAȘCARĂU în greaua durere pricinuită de pierderea tatălui. Dana și Nicu Bătrân. (23862)

Colectivul SC MANITOBA TEX este alături de familia POP GHEORGHE și ANDREEA la pierderea pricinuită de decesul tatălui,

POP GHEORGHE.

Sincere condoleanțe familiei îndoliate. (f.)

† COMEMORĂRI †

Cu lacrimi în suflet și adâncă durere comemorăm 6 luni de când a plecat dintre noi, unica noastră fiică,

ing. TANIA ȘTEFANIA MIHUȚ.

Dumnezeu să binecuvânteze Mănăstirea „Sfintei Cruci" Oradea unde se odihnește și se va oficia parastasul sâmbătă, 9 septembrie 2000, ora 11. Bunul Dumnezeu să-ți odihnească sufletul ales în pace, liniște și binecuvântare. Mami și tati. (23514)

Pios omagiu, dulcoase amintiri, la împlinirea a șase luni de la trecerea în neființă a scumpului nostru fiu și frate,

BEJ IOAN.

Mama Maria, surorile: Emilia, Ana, Marioara și Florica cu familiile. (23614)

Cu mare durere în suflet anunțăm că azi, se împlinește un an de când a plecat dintre noi cea mai iubită fiică, soție, mamă, soacră și bunică,

NEGRĂU ROZALIA.

Dumnezeu s-o odihnească în pace! Familia veșnic îndurerată. (23656)

Pios omagiu la împlinirea a 3 ani de la trecerea în neființă a dragilor noștri părinți

ONEȚ VALERIU și ONEȚ AUGUSTINA.

Fiicele: MEDINA Fodor cu familia și RODICA. (23674)

Ieși LEONTIN din mormânt și vorbește cu noi pe rând/ Că de-o lună jumătate/ Ai plecat foarte departe/ La ceruri te-ai înălțat/ Și pe noi toți ne-ai lăsat/ Ne-ai lăsat tare-ntristați/ Și pe veci nemângâiați/ A ta soție prea mult iubită, Cornelia, unicul tău nepot iubit Adi, cu cele două fiicuțe ale tale prea mult iubite: Dorina și Liliana și soții lor Laly și Eugen. Cât ai trăit te-am iubit, cât vom trăi te vom plânge. Odihnă veșnică a lui Dumnezeu. (23705)

Se împlinesc 4 ani de când l-am condus pe ultimul drum pe iubitul nostru soț, tată, socru și bunic

MIRON GHEORGHE.

Îl vom păstra mereu în suflet. Soția și fiica cu familia. (23858)

● PRODUCE ȘI MONTEAZĂ UȘI ȘI FERESTRE DIN PVC ARMAT CU PROFILE TROCAL GERMANIA
● PRODUCE ȘI VINDE GEAM TERMOPAN

LUCRU NEMȚESC

SATLINE

SALON DE EXPOZIȚIE:
ARAD, PIAȚA MIHAI VITEAZU
BL. M 7, PARTER
TEL./FAX. 057/25 14 61; 094 50 72 11

PRIMĂRIA MUNICIPIULUI ARAD

ANUNȚĂ că în data de 05.09.2000 va avea loc RECEPȚIA OBIECTIVULUI „P 17".
REFACERE MALURI ȘI CONSOLIDARE (INFRASTRUCTURĂ) POD TRAIAN ÎN MUNICIPIUL ARAD.

Obiectivul este finanțat din fonduri PHARE nerambursabile din cadrul Programului de combatere a efectelor dezastrelor cauzate de inundații și în completare din alocații de la bugetul local.

Invităm reprezentanții presei și televiziunii pentru a participa la recepție.

Întrunirea comisiei de recepție va avea loc în data de 05.09.2000, ora 8,30 în sala 70 a Consiliului Județean Arad, după care va avea loc vizitarea și recepția obiectivului.

S.C. „BENDEA" S.R.L.
VINDE PRIN MAGAZINELE
din B-dul Revoluției 26-38, Telefon: 231853;
Liviu Rebreanu 68, Telefon: 250905
■ GRESIE color cal. I - 129.700 lei/mp
■ FAIANȚĂ color cal. I - 89.000-129.000 lei/mp
■ BATERII BAIE
■ Obiecte sanitare ■ Căzi baie
■ BOILER ■ Fitinguri
■ ȚEAVĂ ZINCATĂ ȘI NEAGRĂ
■ ȚEAVĂ PVC colac PE 20-63 și fitinguri aferente
■ TABLĂ ZN decapată și NG
■ Țeavă HENCO 16 - 23.000 lei/m; 18 - 26.000 lei/m; 22 - 29.500 lei/m și FITINGURI
■ CARBID ■ TUBURI PVC
■ ȚEAVĂ DIN CUPRU și fitinguri din cupru. (1420284)

Societatea de Servicii Informatice-Ramses Arad SA

Vă invită la noul modul de CURSURI DE INIȚIERE ÎN UTILIZAREA CALCULATOARELOR PC

Cursurile se vor organiza după următorul program:
11 sept. - 22 sept. **Modulul Windows 98** orele 11 - 15 sau 15 - 19.
25 sept. - 29 sept. 2000 **Modulul Microsoft Word 2000** ora 9 - 12.

Prețuri promoționale!!!

Cea mai modernă sală de cursuri din Arad, singura care respectă standardele Microsoft, acces la Internet, videoproiector, toate acestea vă așteaptă la noi.
Nu mai întârziați nici un moment.

Număr limitat de locuri!!!

Pentru informații și detalii vă rugăm să ne contactați la **tel. 057.256579, 256592, 095-632821**
e-mail: ssi@ramses.ro sau la sediul firmei în Arad, str. Horia nr. 7

S.C. M.I.G S.R.L.
ARAD, str. PĂDURII (colț cu E. MURGU) tel. 256189

VINDE:
- MEMBRANE HIDROIZOLATOARE
- VATĂ MINERALĂ - POLISTIREN - VATĂ BAZALTICĂ
- PLĂCI RIGIPS - STRUCTURĂ - GIPS RIGIPS
- TERACOTE - CĂRĂMIDĂ STICLĂ - import GERMANIA
- PODELE LAMINATE - PODELE ȘI LAMBRIURI BRAD
- FIBRĂ DE STICLĂ - PLĂCI POLICARBONAT (transparente)
- PLĂCI BITUWEL - import GERMANIA
- TAVANE CASETATE ARMSTRONG
- FERESTRE, UȘI
- CIMENT, VAR

ASIGURĂM TRANSPORT

S.C. VICARIO & BASILIO S.R.L.
VINDE
MEMBRANĂ HIDROIZOLANTĂ IMPORT ITALIA
EXECUTĂ
LUCRĂRI DE HIDROIZOLAȚIE
INFORMAȚII TEL. 036 864431 ÎNTRE ORELE 14-17. (5550584)

AGFA Image Center PROFIFOTO
ARAD, STR. HORIA 1, TEL: (057) 252 313
ARAD, BV. REVOLUTIEI 86, (057) 257 428

Ofertă specială

- Executarea digitală a fotografiilor pentru documente în numai 4 minute
- Executarea fotografiilor cu aparat foto digital
- Developarea și realizarea fotografiilor color toate dimensiunile pînă la 20 x 30 cm în numai 15 minute
- Pentru fiecare film developat și executat fotografii se oferă cadou un FILMPROFI, un album foto și un poster 20x30 cm, Index print
- PROFIFOTO vă oferă spre vânzare aparate foto, baterii și filme

AGFA Image Center PROFIFOTO

NOU NOU NOU NOU

SOCIETATEA COMERCIALĂ B.T.A.S.® S.R.L.
2900 Arad, str. Poienei nr.3 Tel./fax. +40-57-259496
Mobil: +40-94577818, +40-94577819

PRODUCE DIN POLIESTER ARMAT CU FIBRĂ DE STICLĂ, URMĂTOARELE:

PLĂCI ONDULATE — profilate și drepte, transparente sau opace pentru acoperiri ușoare.

OBIECTE SANITARE: — chiuvete de baie și bucătărie, cădițe duș, căzi baie și căzi baie de colț, într-o gamă variată de culori și modele.

Toate produsele se pot executa și la culoarea preferată de client, pe bază de comandă, fiind utilizate materiale import Austria certificate ISO 9001 și ISO 14000.

Obiectele sanitare au o garanție de un an, de la data cumpărării.

Toate produsele se pot achiziționa în perioada august-septembrie direct de la sediul firmei, la preț de producător, cu ADAOS COMERCIAL 0.

Menționăm că pentru dumneavoastră în această perioadă avem CELE MAI MICI PREȚURI DE PE PIAȚĂ (PREȚURI PROMOȚIONALE)

VIZITAȚI-NE ȘI VĂ VEȚI CONVINGE!

(5550910)

BANCA ROMÂNĂ PENTRU DEZVOLTARE
GROUPE SOCIÉTÉ GÉNÉRALE
Sucursala Județeană ARAD
Bd. Revoluției nr. 5-7
Telefon 253280

ADEVĂRUL

COTIDIAN INDEPENDENT ARAD

Anul XII, nr. 3098

Miercuri, 6 septembrie 2000 ● 16 pagini ● 2500 lei ● e-mail: adevarul@arad.ro

BRAT Publicație auditată în semestrul II 1999 — Tiraj mediu zilnic vândut: 34.958

WEST BANK S.A.
Bulevardul Revoluției nr. 68, 2900 ARAD
AGENT WESTERN UNION | MONEY TRANSFER
Cel mai rapid mod de a primi bani din întreaga lume!

„AVOCATUL DIAVOLULUI"

Papa avea un consilier numit **„avocatul diavolului"** care **era obligat** să critice absolut orice discurs sau orice atitudine a papei. Fără nici o excepție. Instituția **„avocatului diavolului"** era binevenită pentru că, chiar și Sanctitatea Sa, om fiind, e supus greșelii și, până la judecata divină, trebuia să fie cineva care să-l tragă de mânecă atunci când o lua razna de la căile Domnului. Așadar, papa își alegea un consilier care n-avea pardon în fața Sanctității Sale și care-i spunea de la obraz ceea ce restul lumii n-avea curaj să-i spună Marelui Pontif.

La noi, consilierii sunt aleși pe un criteriu total opus. Așa cum s-a demonstrat mereu în politica românească. Și nu doar în cea de azi. Cine era consilier în trupa lui Ceaușescu? Dacă n-avea calități de lingău, doritorul n-avea absolut nici o șansă. Ceaușescu s-a înconjurat de lichele care aveau drept sarcină primordială ridicarea statuilor pentru „marele konducător", intonarea de osanale și imnuri de preamărire pentru cel mai mare fiu al patriei. Molima s-a răspândit și țara era plină de astfel de lingăi și lichele, iar imaginația acestora era neostenită în a-i face pe plac „eroului între eroi". Cei mai mari lingăi erau și cei mai „buni" consilieri.

Obiceiul s-a păstrat, tradiția a rămas și după revoluție. Ce-i drept, tonurile s-au mai atenuat în public, dar în culise atitudinile pupincuriste sunt promovate asiduu de lingăii de tranziție. Ion Iliescu nu s-a îndepărtat prea mult în mintea acestora de „soarele" Ceaușescu: **„Iliescu apare / Soarele răsare!"** Două versuri celebre în epocă pe care așteptăm să le auzim și în viitoarea campanie electorală. Consilierii lui Iliescu au fost și sunt departe de a fi **„avocații diavolului"**. Ion Iliescu este **„fiul poporului"**, este **„sărac și cinstit"**, nu greșește niciodată și, în consecință, n-ai ce-i reproșa. Consilierii nu au curajul să-i spună nimic din care să se înțeleagă o vagă idee de critică la adresa iluminatului. Ion Iliescu s-a înconjurat de același prototip de lingăi și lichele de care societatea românească nu duce lipsă. Singura deosebire față de epoca ceaușistă este că aceștia nu se pot exprima în mass-media ca pe vremea **„marelui erou"**.

I. IERCAN

(Continuare în pagina a 5-a)

În loc să adopte legile restante

PARLAMENTARII ÎȘI CAUTĂ LOCURI PE LISTE

În această săptămână a început ultima sesiune parlamentară din acest mandat. Deputații și senatorii s-au reîntâlnit la Casa Poporului, și-au strâns mâinile ori s-au îmbrățișat (în funcție de simpatii sau de apartenență politică), apoi au purces la „treabă". S-au certat o zi întreagă pe locurile din Biroul Permanent al Camerei Deputaților și, în final, au rămas de-a dreptul blocați văzând restanțele legislative cumulate în patru ani de certuri și scandaluri. Mai mult, ca o bomboană peste colivă, s-au trezit pe cap și cu o listă enormă din partea Guvernului, listă ce cuprinde **„prioritățile legislative din această sesiune"**. Cu alte cuvine, suficiente motive pentru a tăia din pofta de muncă a aleșilor poporului care, s-au reunit într-un Parlament în care cu greu se mai poate vorbi despre o majoritate...

DORU SINACI

(Continuare în pagina a 5-a)

ABONEAZĂ-TE LA ADEVĂRUL

■ Pentru luna octombrie, prețul abonamentului este de numai 32.300 lei ■ Se pot face abonamente și pe trei luni, șase luni și un an ■ Abonații pot câștiga lunar 10 premii de fidelitate în valoare de o jumătate de milion de lei fiecare.

PENTRU ABONAȚI, ZIARUL COSTĂ DOAR 1300 LEI

LUMEA SATULUI

MOBIL VENEZIA
■ MOBILIER MODERN LA COMANDĂ
■ AMENAJĂRI SPAȚII COMERCIALE
■ MATERIALE IMPORT
■ CALITATE SUPERIOARĂ
STR. VIȘINULUI NR. 74
TEL: 057/224885
092/777361

s.c. CENTROSOJA s.r.l. ARAD
CENTROSOJA
Str. Poetului 105-107
Tel. 270.408; 250.528
Vinde sămânță de grâu de cea mai bună calitate

TRICOUL ROȘU
& TRAFT

LA CATEX IMPEX SRL ARAD – LUCRURILE S-AU LIMPEZIT

Pag. 4

ÎN LIBRĂRII: manuale școlare alternative, înghesuială de un singur fel: mare!

Cabinet STOMATOLOGIC
„DR. SIMONA MÎȚ"
B-dul Revoluției nr. 62, Tel. 256665
Face înscrieri PENTRU MEDICUL DE FAMILIE STOMATOLOGIE
Tratamente gratuite până la 16 ani
Zilnic 8-12; 14-20;
Sâmbătă-duminică 9-19.

RESTAURANTUL MIORIȚA
Primește comenzi și livrează urgent la domiciliul dumneavoastră
◆ 40 sortimente de Pizza ◆ mâncăruri gătite, ciorbe, minuturi, fripturi, desert
Sunați la 094-824626 și noi vom fi la dispoziția dvs.

International House
Centrul de limbi moderne
Înscrieri: 04-08 sept 2000, orele 14-20
Data începerii cursurilor 11 sept 2000
Engleza
Germana
Spaniola
profesori calificați din SUA, Spania și Romania
Arad
G. Cosbuc 1
tel/fax.:
057 257223
La cerere, organizăm cursuri speciale pentru firme

ALGLASS
TAMPLARIE DIN ALUMINIU SI P.V.C.
USI ● FERESTRE ● BALCOANE ● ROLETE
Str. Roșiori nr. 26; Tel./Fax: 289053
Piața Spitalului Bl. 1D; Tel/Fax: 253868

CALENDAR

■ Astăzi, Soarele răsare la ora 6 și 40 de minute și apune la ora 20 și 35 de minute.

■ Au trecut 247 de zile din acest an. Au mai rămas 119 de zile până în 2001. ■ **Praznicul zilei: Biserica ortodoxă**: Minunea Sf. Arhanghel Mihail din Colose; **Biserica romano-catolică**: Zaharia; **Biserica greco-catolică:** Minunea din Colose a Sf. Arh. Mihail.

A venit BARZA!

La Arad: Gherheș Cosmin, Muscă Angelo Gabriel, Sfăt Andrei, Sfăt Paul, Șofrone Alexandra, Lucușa Maria Gabriela, Matac Brigy Petronela, Covaci Florin Andrei, Rada Leon, Buzei Florin Valentin.

METEO

Vremea va fi răcoroasă. Cerul va fi variabil, temporar noros în prima parte a zilei, când izolat va mai ploua. Vântul va sufla în general moderat din sector nordic. Dimineața, pe alocuri vor fi condiții de ceață.

Temperaturi maxime: 16 la 20°C. Temperaturi minime: 6 la 9°C.

Meteorolog de serviciu, CARMEN ȘARGA

PREȚUL AURULUI

Banca Națională: Pentru gramul de aur de 24 K, prețul cu ridicata - 205.527 lei, iar de achiziție - 184.974 lei. Prețuri valabile ieri.

Piața neagră - Aur 14 K: cumpărare - 90.000 lei/g, vânzare - 100.000 lei/g. **Aur 18 K**: cumpărare - 120.000 lei/g, vânzare - 130.000 lei/g.

OMAGIU EROULUI NAȚIONAL AVRAM IANCU

Uniunea Vatra Românească, filiala județeană Arad, organizează manifestări de omagiere a Eroului Național Avram Iancu, la 128 de ani de la trecerea sa în eternitate.

Manifestările se vor desfășura după următorul program: ● **Vineri, 8 septembrie 2000**, începând cu ora 11, la monumentul eroului de la Palatul Justiției din Arad, programul va cuprinde ceremonialul religios, depunere de flori, cuvântări omagiale și cântece patriotice. ● **Duminică, 10 septembrie 2000**, se organizează o deplasare cu autocarul la Țebea, prilejuită de manifestările naționale ce se vor desfășura la Mormântul Craiului Munților Apuseni, din cimitirul eroilor și al martirilor neamului românesc.

Cei care doresc să participe la manifestările de la Țebea se pot adresa pentru informare și înscriere la sediul Filialei Vatra Românească din Arad, Bulevardul Revoluției nr. 55 (telefon 254115).

UTILITARE

PIEȚE, TÂRGURI . Astăzi este zi de piață la Pâncota, Beliu, Buteni, Șiclău, Macea, Vânători, Pecica, Șiria. Tot astăzi se desfășoară târguri săptămânale la Beliu și Buteni.

Mâine, joi este zi de târg săptămânal la Curtici, Nădlac, Sebiș, Cermei, Săvârșin, Secusigiu, Zerind.

FARMACIA DE SERVICIU Farmaciile **„Sinapis"**, B-dul Revoluției, nr. 88, lângă Noul Stil, telefon 282369, **„Noua Farmacie"**, str. Andrei Șaguna, nr. 15, telefon 948 sunt de serviciu cu program non-stop.

URGENȚE STOMATOLOGICE. Cabinetul din str. Crișan (în spate la Gionelli), program non-stop. Telefon: 253794. Cabinetul din B-dul Revoluției nr. 62, ap. 17, între orele 9,00-19,00. Telefon: 256665.

CINEMATOGRAFE

Dacia: Familia Flinstones (SUA) 9,30; 11,45; 14,00; 16,00; 18,00; 20,00

Mureșul: Un gigolo de doi bani (SUA) 10,00; 12,00; 14,00; 16,30; 19,00

Arta: The Insider (SUA) 16,00; 19,00

Sala Mică: Nu deranjați (SUA) 15,30; 18,00

AU PLECAT DINTRE NOI!

Pop Gheorghe (1940), Tanca Marta (1925), Chindea Ioan (1912), Tol Cornel (1920), Călaj Victoria (1935), Alda Floarea (1934)

HOROSCOP

Miercuri, 6 septembrie

BERBECUL (21.03-20.04). Veți avea o discuție aprinsă cu colegii de serviciu, discuție în care vă veți susține cu înverșunare punctele de vedere. Dacă doriți să obțineți ajutorul lor, ar fi cazul să le dați dreptate.

TAURUL (21.04-20.05). Speculațiile nu vă sunt avantajoase. Activitățile intelectuale vă priesc. Ați putea să faceți planuri de viitor și ați putea începe să le puneți în practică.

GEMENII (21.05-20.06). Înclinați să cheltuiți banii într-un fel care vă dezavantajează și, deși vi se atrage atenția asupra acestui lucru sunteți foarte încăpățânat(ă). N-ar fi exclus să constatați pe pielea dvs. că ați făcut o mare greșeală.

RACUL (21.06-22.07). Este posibil să primiți o veste de la un prieten adevărat. Evitați să spuneți ce gândiți, căci șefii s-ar putea să nu aprecieze francheța dvs.

LEUL (23.07-22.08). Nu vă grăbiți să le spuneți oamenilor adevărul în față, s-ar putea să aveți probleme cu cei din jur. Deci nu este cazul să vă măriți numărul dușmanilor.

FECIOARA (23.08-22.09). Aveți grijă, căci ați putea fi victima unui accident. Veți realiza ceva deosebit în profesia dvs., iar relațiile cu partenerul (a) de viață se vor îmbunătăți.

BALANȚA (23.09-22.10). Calitățile dvs. vor fi apreciate astăzi în mod public, orgoliul dvs. fiind astfel satisfăcut. Dar chiar dacă există posibilitatea unei ascensiuni sociale, sau, poate tocmai de aceea, n-ar strica să arătați mai multă modestie.

SCORPIONUL (23.10-21.11).Vi se vor deschide noi perspective în plan profesional, la care trebuie să marșați.

SĂGETĂTORUL (22.11-21.12). Cineva din familie nu se simte bine. Lămuriți-l să meargă la medic. Mare atenție, căci nu sunt excluse accidentele de natură casnică.

CAPRICORNUL (22.12-19.01). Aveți neplăceri cu șefii, cu partenerul de viață sau cu cineva din familie.

VĂRSĂTORUL (20.01-19.02). Din punct de vedere financiar ați putea avea o surpriză plăcută, care vă va schimba planurile.

PEȘTII (20.02-20.03). Inițiativele dvs. se vor dovedi strălucitoare, aducându-vă și o realizare materială. Popularitatea dvs. este în continuă creștere, ceea ce vă asigură și o oarecare protecție.N-ar fi exclus nici să aveți parte de unele neînțelegeri cu partenerul de viață.

MOCHETA

Arad, Piața Gării
Telefon 235221
Vinde și montează mochetă la prețuri cu o reducere de 10-20%

„ADEVĂRUL" VĂ ASCULTĂ

La telefonul dimineții, 280944, între orele 9,00-12,00

● **Întreruperi de curent.** Mai mulți cetățeni domiciliați în cartierul Aurel Vlaicu, zona Fortuna, reclamă întreruperile frecvente de curent. „Aproape în fiecare zi ni se întrerupe curentul, tot la aceleași ore. Ne-am adresat la Conel, de unde ni s-a comunicat că sunt întreruperi accidentale. Oricum, la mulți dintre noi ni s-au dereglat televizoarele din această cauză. Am mai vrea să sesizăm, de asemenea, lipsa iluminatului public pe str. Hațeg și să-i rugăm să reglementeze situația."

● **Cheltuielile cu liftul.** În urma mai multor nelămuriri vizavi de cheltuielile cu liftul, specificăm următoarele: Cheltuielile cu liftul se împart în două categorii: cheltuielile cu forța (curentul electric folosit) care se împart pe umăr de persoane și cheltuielile cu reparațiile curente, revizii generale, abonament care se calculează pe cota parte indiviză (întreaga suprafață a locuinței). Legea recomandă celor care locuiesc la subsol, parter, mezanin, etajul I să plătească doar jumătate din cheltuielile cu „forța", dar hotărârea aparține Adunării Generale a asociației. Cheltuielile cu abonamentul, reparații etc. sunt suportate de toată lumea.

● **Carosabil impracticabil.** Mai mulți locuitori de pe Aleea Saturn (Vlaicu) fac un apel la Regia de Drumuri pentru repararea carosabilului din zonă, impracticabil de ani de zile. „Deși au fost sesizați de nenumărate ori, până acum nu s-a luat nici o măsură. Sperăm însă că până la urmă ne va auzi și pe noi cineva."

Redactor de serviciu, S. AMBRUȘ

INVITAȚIE LA DRUMEȚIE

Iubitorii de drumeție sunt invitați în perioada 8-11 septembrie 2000, sub genericul „Veniți cu noi!" în masivul Buila - Vînturarița din munții Căpățânii. Plecarea din Arad are loc joi, 7 septembrie cu trenul de la ora 23,32 prin Sibiu la Rm. Vâlcea, apoi cu autobuzul (19 km) până în satul Cheia, precum și 12 km pe jos până la intrarea în Cheile Cheii, unde se face cazarea (3 nopți) în corturi proprii. Întoarcerea la Arad se face marți la ora 8,25, cu acceleratul. Cheltuieli de transport: circa 225.000 lei. Conducător de grup: Roland Liptai. Masa se va servi din rucsac cu alimente nealterabile aduse de acasă. În cadrul drumețiilor organizate se vor vizita cele mai interesante obiective turistice din zonă: schiturile lezer, Pahomie și Patrunsa, Cheile Cheii, cascada Izvorului Frumos, marele portal de calcar vinețiu „Casa de Piatră", vf. Buila (1849 m) etc. Înscrieri și informații suplimentare la telefon 272317.

CAMPING SUBCETATE VA FI PRIVATIZAT

În urmă cu câteva săptămâni, popasul turistic Subcetate cunoștea forfota premergătoare vizitei unei delegații de întreprinzători maghiari.

Concomitent cu vizita acestora, administrația campingului vorbea tot mai insistent despre vinderea activelor S. C. Ardealul S. A. Surse din cadrul FPS Arad informează că acestei societăți i se întocmește chiar în aceste zile dosarul de privatizare.

Directorul S. C. Ardealul, dl. Imre, este bolnav, astfel că n-am obținut un punct de vedere al domniei sale asupra privatizării iminente a campingului. Un lucru binevenit, în măsura în care destinația popasului va fi păstrată, iar căsuțele, vilele și celelalte dotări vor suferi o îmbunătățire.

Echipa de serviciu

AUREL DARIE *-secretar de redacție.*
Bianca Felea, Adela Homorâceanu, Dina Rujan, Ramona Vidulescu
– tehnoredactare computerizată.
Lucian Baltă, Anca Bugariu, Diana Duțu, Doina Jurcă
– corectură.

ADEVĂRUL
COTIDIAN INDEPENDENT ARAD

Editor: S.C. ADEVĂRUL S.R.L. Arad

COD FISCAL R 1681938 ● COD SICOMEX 19.604 ● CERTIFICAT J 02/1886 / 31X 1991 ● COD SIRUES 020956601 ● ISSN 1220 - 7489

Redacția și administrația: 2900 Arad, Bd. Revoluției nr. 81. Telefoane: SECRETARIAT - 281802, fax 280655, 280625; ADMINISTRAȚIE - CONTABILITATE - 281797; MICA PUBLICITATE - 210775; MAREA PUBLICITATE - 280904; CLUBUL PRESEI - 280989.

Consiliul de administrație: președinte - **DOREL ZĂVOIANU,** telefon 281802, 280625; vicepreședinte - **MIRCEA DORGOȘAN,** telefon 210776; membri: **DOREL BARBU,** telefon 281797; **NICU COJOCARU,** telefon 280904; **MIRCEA CONTRAȘ,** telefon 280854.

Colegiul de redacție: **MIRCEA CONTRAȘ** (redactor-șef); **MARCEL CANCIU** (șef secție foto), telefon **281701; ALEXANDRU CHEBELEU** (șef secție sport), telefon **281701; NICU COJOCARU** (șef secție publicitate) telefon/fax: **280904; GABRIELA GROZA** (secretar general de redacție), telefon **280854**; **VASILE FILIP** (șef secție cultură-învățământ), telefon **281855; 280003; SORIN GHILEA** (șef secție tineret) telefon **281855, 280003; IOAN IERCAN** (șef secție politică), telefon **280943; DORU SAVA** (șef secție social-economic), telefon **281738; ȘTEFAN TABUIA** (șef secție actualități), telefon **281855; 280003; DOREL ZĂVOIANU** (președinte al Consiliului de administrație), telefon **281802, 280625.**

Tiparul executat la S.C. MEDIAGRAF S.A. ARAD, str. Feleacului F.N., telefon 250902, fax 250920

„Adevărul" poate fi citit și pe Internet la adresa http://adevarul.arad.ro

ALIANȚA ANTI SUICID

O MÂNĂ DE AJUTOR
LINIA VIEȚII
057/214214
între orele 20,00-08,00
Vă ascultă, vă înțelege și vă ajută

CURSUL VALUTAR*

– VALORI ÎNREGISTRATE IERI, 5 SEPTEMBRIE 2000

Denumirea valutei	BNR	BCR		BRD		Banca Transilvania		Banca Agricolă		Bursa neagră	
		C	V	C	V	C	V	C	V	C	V
Dolar	23145	23100	23250	22900	23350	22900	23200	23040	23240	22900	23000
Marca	10560	10423	10812	10461	10775	10300	10670	10480	10650	10350	10400

Primarul Aradului mai bifează o realizare

PODUL TRAIAN A FOST CONSOLIDAT

Ieri a avut loc recepția lucrărilor obiectivului „P-17" de refacere a malurilor râului Mureș și consolidare a podului Traian, din cadrul unui program finanțat din fonduri PHARE.

Costurile lucrării au fost de 476.000 euro și au necesitat suplimentări de cca 1 miliard de lei datorită inundațiilor. Firma care a executat consultanța lucrării a apreciat că au fost condiții de muncă deosebit de grele și datorită celor patru viituri care au venit pe Mureș. Specialiștii apreciază că, pentru câteva decenii, infrastructura podului nu va mai necesita renovări. Din păcate, suprastructura podului Traian nu este într-o situație foarte bună, multe elemente fiind uzate, ruginite sau chiar... deformate. Garanția lucrării este de un an, executantul - firma S.O.C.O.T. din Târgu Mureș - fiind la prima lucrare de acest gen în partea de vest a țării. Mureșenii au obținut licența de execuție în urma unei licitații internaționale.

La scurt timp de la instalarea sa, iată că primarul Aradului, dipl. ing. Dorel Popa, mai trece în cont o realizare importantă pentru municipiu. Iată ce ne declara el: „Lucrările sunt încheiate, conform sumei acordate de PHARE. Efectele benefice se constată deja prin faptul că s-a redirijat cursul apei și nu vor mai fi probleme de erodare. Toți factorii implicați sunt mulțumiți de colaborare. Sperăm să facem cât mai multe asemenea proiecte cu finanțări din fonduri internaționale."

OLIMPIU BULZAN

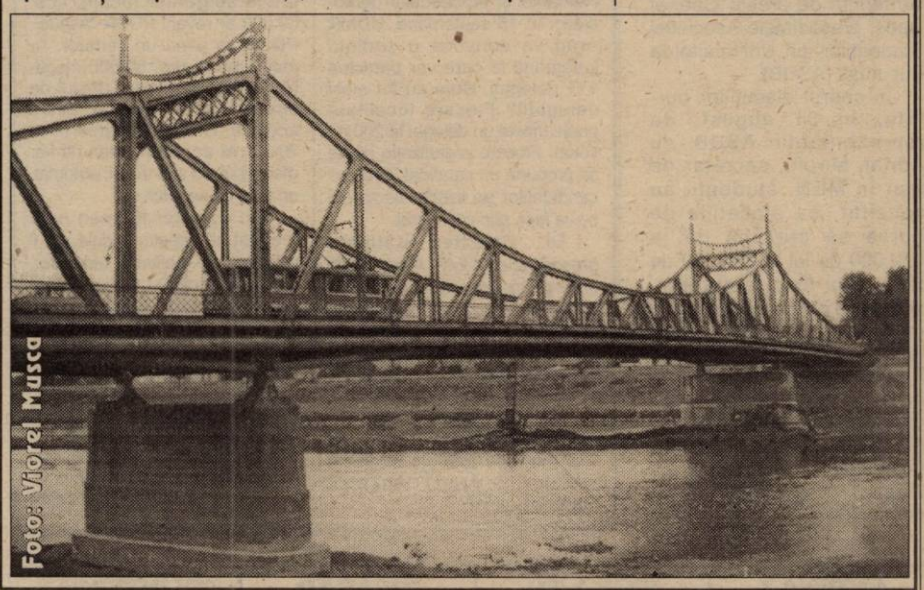

Foto: Viorel Musca

BTR BANCA TURCO ROMÂNĂ - SUCURSALA ARAD

Arad 2900, Piața A. Iancu nr. 13, România

Dobânzi pentru depozite la termen

Valută	1 lună	3 luni	6 luni	9 luni	12 luni	Suma minimă	
						Persoane juridice	Persoane fizice
ROL	34	35	34	33	33	25.000.000	5.000.000
USD	6,25	6,50	6,75	-	7,10	3.000 USD	500 USD
DEM și EURO	4,0	4,20	4,50	-	4,70	*3.000 USD	*500 USD

Avantaje:

- Dobânzile sunt fixe pe toată perioada depozitului
- Comisioanele pentru deschiderea și retragerea unui depozit la termenul stabilit: 0%

Certificate de Depozit la Purtător cu Parolă

	LEI	USD	DEM
1 lună	34	6,75	4,5
3 luni	35	7,00	4,7
6 luni	34	7,25	5,0
9 luni	33	7,50	5,2
12 luni	33	7,80	5,5

Avantaje:

- Comisioane pentru cumpărare și răscumpărare: 0%
- La răscumpărare înainte de termen se primește 60% din dobândă, în funcție de perioada de deținere
- Valoarea certificatului poate fi aleasă de către dvs.
- Puteți alege termene fixe sau orice alt termen
- Pot fi cumpărate fără a avea cont în bancă

Pentru informații suplimentare, sunați la 214.422; 254.844.

Premieră națională

La Arad se desfășoară Conferința parteneriat în asistența socială

Astăzi, în Sala Mare a Teatrului de Stat Arad se desfășoară Conferința Națională „Parteneriat în asistența socială", cu sprijinul financiar al Guvernului englez și al autorităților locale arădene.

Desfășurată în premieră la noi în țară, conferința aduce la Arad, pe lângă delegații parlamentului englez și o serie de reprezentanți de frunte ai Ministerului Sănătății, ai Muncii și Protecției Sociale, precum și ai Ministerului Funcției Publice.

De asemenea, au fost invitați peste 100 de primari și viceprimari din țară, din toate resedințele de județ. Pe lângă expunerile în plen, la cantina socială se vor organiza ateliere de lucru, toate având ca scop dezbaterea problematicii sociale.

N. O.

„ONG-URILE - FORȚA SOCIETĂȚII CIVILE"

Ieri, și-a deschis porțile Târgul Organizațiilor Neguvernamentale (ONG), ajuns la ediția a III-a. La deschiderea târgului, organizat de către Centrul de consultanță și colaborare între organizațiile neguvernamentale și administrația publică locală Arad au fost prezente oficialități locale, alți invitați. Târgul are ca scop cunoașterea activității și realizărilor ONG-urilor care se ocupă de domeniul social. După cum se exprima, în alocuțiunea de deschidere a târgului, dl. Dorel Popa, primarul Aradului, „sperăm să învățăm unii din experiențele altora".

Târgul este deschis până mâine, putând fi vizitat între orele 10,00-17,00, prilej cu care, cei care îi vor trece pragul vor lua contact cu standurile celor 25 de ONG-uri din Arad.

N. OPREAN

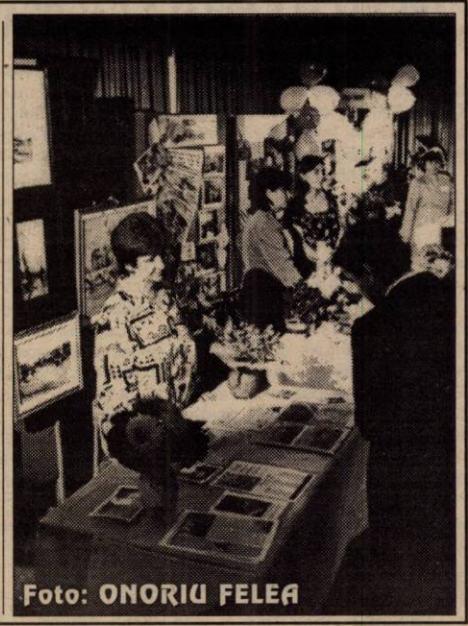

Foto: ONORIU FELEA

Ne-am interesat pentru dumneavoastră

• ACTE NECESARE PENTRU PRESCHIMBAREA PAȘAPORTULUI

Continuăm să vă prezentăm documentele necesare pentru realizarea diferitelor operațiuni la „ghișeul unic" al Poliției. Astăzi, vă informăm despre documentele necesare aplicării vizei de reședință: cerere tip, certificat de naștere, certificat de căsătorie, act de spațiu al proprietarului, care va semna pentru primire în spațiu în fața lucrătorului de la ghișeu, timbru fiscal de 800 lei, dovada de la centrul militar județean pentru bărbații sub 50 de ani care domiciliază pe raza județului Arad.

● **Acte necesare pentru eliberarea sau preschimbarea pașaportului simplu**: cerere tip, fișa cu date personale, act de identitate (original și copie xerox), 2 fotografii tip pașaport (3,4x4,5 cm), chitanța privind achitarea taxelor legale (la CEC), pașaportul anterior (dacă este cazul) și procură specială (dacă este cazul).

● **Acte necesare prelungirii valabilității pașaportului**: cerere tip, fișa cu date personale, act de identitate (original și copie xerox), fotografie tip pașaport (3,4x4,5 cm), chitanța privind achitarea taxei consulare (la CEC), pașaportul, procură specială (dacă este cazul).

● **Înscrierea minorilor în pașaportul părinților sau al reprezentantului legal, odată cu eliberarea pașaportului**: cerere tip, fișa cu date personale pentru fiecare copil, act de identitate (original și copie xerox), 2 fotografii tip pașaport (2,5x3,5 cm), pentru fiecare copil, pașaportul pentru care se solicită înscriere, certificat de naștere (original și copie) pentru fiecare copil, consimțământul scris în forma autentificată al celuilalt părinte, procura specială (dacă este cazul).

● **Înscrierea ulterioară a minorilor sub 14 ani în pașaportul părinților sau al reprezentantului legal**: cerere de includere, fișa cu date personale pentru fiecare copil, act de identitate (original și copie xerox), 2 fotografii tip pașaport (2,5 x 3,5 cm) pentru fiecare copil, pașaportul pentru care se solicită înscriere, certificat de naștere (original și copie) pentru fiecare copil, consimțământul scris în forma autentificată al celuilalt părinte, chitanța privind achitarea taxelor legale (la CEC), procura specială (dacă este cazul).

● **Eliberarea pașaportului simplu, individual pentru minorii sub 14 ani**: cerere tip, cerere motivată pentru eliberarea pașaportului individual, fișa cu date personale, certificat de naștere (original și copie xerox), 2 fotografii tip pașaport (3,4 x 4,5 cm), chitanța privind achitarea taxelor legale (la CEC), consimțământul scris în forma autentificată al ambilor părinți, procura specială (dacă este cazul).

S. G.

• PENTRU AVIZAREA P.S.I.

Pentru eliberarea unei autorizații de prevenire și stingere a incendiilor (PSI) este nevoie de avizul PSI și documentația vizată spre neschimbare, care a stat la baza eliberării acestuia (ambele în original). Avizul se obține pe baza documentației tehnice cu piese scrise și desenate, în care sunt incluse măsurile de prevenire și stingere a incendiilor (în două exemplare). Partea scrisă trebuie să cuprindă scenariul de siguranță la foc, iar partea desenată va fi compusă din încadrarea în teritoriu și fișa cadastrală, planul de formație, planurile tuturor nivelurilor (inclusiv al învelitorii), secțiuni și fațade, scheme pentru tipurile de instalații cuprinse în proiect (după caz).

Pe lângă aceste acte, pentru a se vedea omul cu autorizație în mână, mai are nevoie de documentația tehnică de execuție în care să fie incluse măsurile referitoare la îndeplinirea cerinței de calitate, „siguranța la foc", privind autorizarea în construcții și a regulamentului referitor la verificarea și expertizarea tehnicii de calitate a proiectelor, a execuției lucrărilor și construcțiilor. Iar povestea nu s-a sfârșit aici, cerându-se referatul verificatorului de proiect privind cerința de calitate, „siguranța la foc", autorizația de construire (un exemplar copie) și procesul-verbal de recepție la terminarea lucrărilor (un exemplar).

Și după ce-i ia foc mintea patronului cu atâta hârtogărie, vă informăm că nu am mai trecut aici și actele (vreo 13) necesare pentru eliberarea punctelor de vedere tehnice de specialitate privind prevenirea și stingerea incendiilor. Cu o altă ocazie o vom face, dat fiind faptul că acesta este un capitol aparte în domeniul documentației PSI.

Oricum, vă informăm că în acest an au fost avizate privind prevenirea și stingerea incendiilor 50 de instituții și agenți economici, iar 11 au fost autorizate.

NICOLAE OPREAN

GREVĂ SPONTANĂ LA I.M.A.R.

Peste 1.500 de muncitori ai fabricii de mobilă SC IMAR SA din Arad au declanșat, marți, o grevă spontană, pentru a protesta față de nivelul salariilor, transmite corespondentul MEDIAFAX.

Primii au ieșit în curtea fabricii angajații secției 5, care au fost urmați de muncitorii din celelalte secții. Protestatarii s-au adunat în fața biroului administrativ al societății și au cerut majorarea salariilor.

Liderul sindical Virgil Culda a afirmat că sindicatul nu a știut despre intenția muncitorilor de a declanșa greva. El a precizat că, în cazul în care s-ar fi parcurs legal toate etapele necesare declanșării unui conflict de muncă, ar fi durat aproximativ o lună și jumătate.

Muncitorii spun că primesc un salariu net de 1.050.000 de lei și sunt hotărîți să mențină conflictul de muncă pînă la soluționarea problemelor.

LA CATEX IMPEX SRL ARAD - LUCRURILE S-AU LIMPEZIT

Societatea cu capital italian Catex Impex SRL din Arad intenționează să-și extindă activitatea și să crească la aproximativ 200 numărul de angajați, pentru a face față comenzilor existente, transmite corespondentul MEDIAFAX.

Asociatul unic al societății Catex din Arad, Stefania Cioffi, a afirmat că în cadrul societății lucrau, la sfârșitul lunii august, 143 de angajați, ale căror salarii medii depășesc salariul mediu pe economie. De asemenea, în funcție de orele lucrate, veniturile angajaților pot depăși patru milioane de lei. Ea a precizat că neînțelegerile produse, în data 25 august, în ceea ce privește societatea, au fost iscate de foștii angajați, care așteptau să-și primească drepturile bănești, respectiv lichidarea. Administratorul firmei a precizat că plata salariilor pentru acești angajați nu s-a făcut la data respectivă din cauze obiective, respectiv starea de sănătate a contabilei, însă foștii angajați și-au primit drepturile bănești în următoarea zi lucrătoare.

Societatea Catex Impex SRL funcționează în Arad din 1996 și are ca obiect de activitate producția de încălțăminte, în special fețe de încălțăminte, pe care o exportă în întregime. Catex colaborează cu firme din Cluj, Baia Mare, Oradea și Timișoara.

CURTEA DE APEL TIMIȘOARA A MENȚINUT SENTINȚA PRIN CARE REGELE MIHAI A CÂȘTIGAT CASTELUL DE LA SĂVÂRȘIN

Curtea de Apel Timișoara a menținut, marți, sentința prin care Regele Mihai a câștigat castelul de la Săvîrșin, informează corespondentul MEDIAFAX.

Regele Mihai a cerut retrocedarea Castelului de la Săvîrșin, naționalizat după cel de-al doilea război mondial, și a obținut o sentință favorabilă în acest proces în luna aprilie, la Tribunalul Arad, dar hotărârea instanței a fost atacată de Ministerul Finanțelor și de Regia Autonomă a Protocolului de Stat. RAPPS a cerut fostului suveran despăgubiri în valoare de peste 800 de milioane de lei pentru investițiile și reparațiile efectuate la imobil în perioada în care s-a aflat sub administrarea Regiei. Apelul înaintat de cele două instituții ale statului a fost judecat, marți, la Curtea de Apel Timișoara și a fost respins. Regele Mihai a primit astfel dreptul de a reintra în posesia domeniului de la Săvîrșin.

Sentința Curții de Apel Timișoara poate fi atacată în recurs la Curtea Supremă de Justiție în termen de 15 zile.

Castelul de la Săvîrșin a fost construit în secolul XVII și, până în prezent, a fost distrus și reconstruit de mai multe ori. Împreună cu domeniul său, castelul a fost, pe rând, proprietatea mai multor familii. În proprietatea regelui Mihai s-a aflat din anul 1943, când a fost cumpărat de la baronul Stîrcea Mocioni. După naționalizare, în perioada 1948-1952, castelul a fost preluat de Ministerul Afacerilor Interne, care a amenajat un sanatoriu pentru cadre militare. Apoi a trecut la Ministerul Sănătății și a funcționat ca spital până în 1967. În această perioadă au fost efectuate lucrări de reamenajare și compartimentări ale încăperilor. În 1968, Castelul Săvîrșin a devenit reședință de protocol, rezervată pentru Nicolae Ceaușescu, care a vizitat domeniul de șapte ori, ultima oară în 1979. După Revoluția din 1989, castelul a fost transformat în obiectiv turistic cu regim special.

BURSE MAJORATE

Ministerului Educației Naționale (MEN) le-a promis studenților bucureșteni că bursele și subvențiile vor fi majorate în urma rectificării bugetare din luna septembrie, a declarat, marți, într-o conferință de presă, Gabriel Ispas, președintele Asociației Studenților din Universitatea București (ASUB).

În cadrul discuțiilor purtate, în 31 august, de reprezentanții ASUB cu Adrian Miroiu, secretar de stat în MEN, studenții au solicitat ca alocațiile de burse să crească de la 220.000 de lei la 330.000 de lei pentru fiecare student, subvenția pentru cămin să fie majorată de la 140.000 de lei la 200.000 de lei pentru fiecare student cazat în cămin, iar pentru copiii cadrelor didactice și pentru studenții din Republica Moldova subvenția să crească de la 280.000 de lei la 450.000 de lei.

UDEMERIȘTII ARĂDENI SPERĂ CĂ VOR AVEA UN SENATOR ȘI UN DEPUTAT

Așa cum au demonstrat mai mereu în politică, maghiarii sunt serioși și în privința stabilirii listelor cu candidații la Parlamentul României și procedează democratic. În 15 septembrie, UDMR Arad va convoca o ședință județeană la care vor participa 111 delegați. Cum au fot aleși delegații? Fiecare localitate poate trimite un delegat la 200 de voturi. Fiecare organizație poate să propună un candidat. Ordinea candidaților pe listele electorale se va face prin vot secret.

Dl. **Cziszter Kalman**, președintele UDMR Arad, crede că organizația arădeană va trimite în acest an în Parlamentul României un senator și un deputat. Dacă în cazul deputatului nu se ridică probleme, există unele incertitudini în privința senatorului. Și totuși, **„după calculele noastre, există o probabilitate mai mare de 50% ca să avem senator de Arad"** afirmă dl. Cziszter Kalman.

Pe ce se bazează liderul udemerist? La alegeri vor vota cca. 180.000 de alegători. Dintre aceștia, bazându-ne pe rezultatele alegerilor locale, cca. 80.000 ar reveni PDSR. Așadar, PDSR va avea un senator. Ar mai rămâne cca. 80.000 alegători care s-ar împărți destul de egal la vreo 5-6 partide. Dintre acestea, UDMR ar putea avea 20-25 mii de voturi, ceea ce i-ar oferi locul doi sau trei și, automat, un post de senator.

Dl. Cziszter Kalman ne-a precizat că aceste calcule pot fi infirmate de realitatea alegerilor, dar orice partid își face astfel de calcule și dânsul speră că realitatea nu va fi prea departe de ceea ce crede dânsul acum. Pentru că s-a demonstrat că în rândul maghiarilor nu s-a înregistrat niciodată absenteism. Așa că socoteala de acasă a udemeriștilor s-ar putea potrivi cu cea din târgul alegerilor generale.

I. IERCAN

AVERTIZARE METEO

Ministrul Funcției Publice, Vlad Roșca, a trimis, marți, prefecților din județe o avertizare în care le solicită ca, în calitatea acestora de președinți ai Comisiilor județene de apărare împotriva dezastrelor, să dispună luarea măsurilor ce se impun în vedera evitării unor eventuale pagube provocate de fenomenele meteorologice anunțate pentru această perioadă.

În avertizare se precizează că, în perioada 5-7 septembrie, cantitățile de apă vor totaliza 25 litri pe metru pătrat, iar izolat vor putea depăși 40-50 litri pe metru pătrat.

Vântul va prezenta intensificări în Moldova, Muntenia și local în Oltenia, iar în Dobrogea, mai ales pe litoral, vîntul va sufla tare, cu viteză de până la 70-80 kilometri pe oră.

În bazinul vestic al Mării Negre, temporar va fi furtună, marea va fi agitată (gradul 6-7 în larg și 4-5 la țărm) și vor cădea cantități consistente de precipitații.

MIERCURI, 6 SEPTEMBRIE 2000

TVR 1
7,00 Telematinal
11,20 TVR Cluj-Napoca pentru alte naționalități
12,10 Justiție militară - rel.
13,00 Memorialul Bucureștilor - rel.
14,00 Jurnal
14,15 CiberFan. Comunicații
14,30 Înainte și după - f. rel.
16,15 O vedetă ... populară. Invitat: Grigore Lese
17,30 Orice e posibil - s.
18,00 Impas în doi
18,30 Blossom - s.
19,00 Avanpremieră Știri
19,05 Corect
19,15 Teatrul Național de Televiziune prezintă: **Călătorie imposibilă**
20,00 Jurnal * Meteo
20,35 Sport
20,45 Justiție militară - ep. 16
21,35 Recurs la morală
22,20 Inelul cu scorpion - partea a II-a
23,25 Jurnalul de noapte
0,20 Lumea dansului. Dans Contemporan

TVR 2
7,00 Domnișoara Andrea - rel.
7,50 Blankenese - s.
8,35 Toți, împreună. Emisiune în limba maghiară
9,35 Omul și muzica
10,30 Ferma - rel.
11,30 Spațiu francofon
12,00 Desene animate
12,30 Trupa DP2
15,30 Călătorind prin țară - rel.
15,45 Documentar
16,00 Știri
16,05 Obsesia - s.
16,50 Domnișoara Andrea - s.
17,40 Blankenese - s.
18,30 Telejurnal TVR 2
19,00 Știri bancare. Meteo
19,05 Documentar
19,45 Buletin de București - comedie, România, 1983
21,15 Mit și istorie
22,00 Călătorind prin țară. Enduro-mania (I)
22,15 Katia - partea a II-a
23,00 Știri
23,05 Integrale: Axelle Red and Rock
23,55 TVM. Mesager

PRO TV
7,00 Bună dimineața, Pro TV e al tău!
10,00 Tânăr și neliniștit - rel.
10,45 Doi polițiști și jumătate - s. rel.
11,30 Academia de poliție - s.
12,15 Dispărut fără urmă - rel.
14,15 Specialiștii - s.
15,10 Protectorii - rel.
16,05 Tânăr și neliniștit - s.
16,50 Sens unic
17,00 Știrile Pro TV
17,30 Lumi diferite - s.
18,30 Seinfeld - s.
19,00 Știrile Pro TV
19,55 Momente de aur ale Jocurilor Olimpice
20,00 Gangsteri de treabă - comed. SUA
21,45 Știrile Pro TV
21,50 Chestiunea zilei pe scurt
22,00 În spatele inocenței - dramă, SUA
23,45 Știrile Pro TV
0,15 Nebun după tine - s.
0,45 Doi polițiști și jumătate - s.
1,30 Seinfeld - rel.
2,00 Frantic - căutare disperată - thriller, SUA, 1988

TV ACASĂ
10,00 Știrile de Acasă - rel.
10,30 Acasă la bunica
10,45 Căsuța poveștilor - rel.
11,00 Dragoste și putere - s. rel.
11,30 Fiorella - s. rel.
12,20 90-60-90 Fotomodele - s. rel.
13,15 Războiul pasiunilor - s. rel.
14,10 Femeia vieții mele - s. rel.
15,00 Înger sălbatic - rel.
15,45 Miracolul iubirii - s.
16,45 Desene animate
16,55 Acasă la români
17,00 Dragoste și putere - s.
17,30 Fiorella - s.
18,20 Acasă la bunica
18,30 Știrile de Acasă
19,05 Războiul pasiunilor - s.
20,00 90-60-90 Fotomodele - s.
20,55 Femeia vieții mele - s.
21,55 Complot de familie - thriller, SUA, 1976

ANTENA 1
7,00 Observator
7,55 Aerobic Show
8,00 Lupta pentru independență - s.
9,00 Suflete rătăcite - s.
10,00 Știri
10,10 Pasărea spin -rel.
11,00 Uragan - s.
12,00 Aventuri în Miami - s.
13,00 Știri
13,15 Părinții copilului nostru - dramă, SUA
15,00 Air America - s.
16,00 Scandalul - s.
17,00 Știri
17,20 Casa de pe plajă - s.
18,10 Pasărea spin - s.
19,00 Observator
20,00 Orient Expres
21,30 Prezentul simplu
22,00 Marius Tucă show
23,00 Observator
23,30 Planuri ucigașe - thriller, SUA, 1987
1,30 Navarro - s.

PRIMA TV
7,00 Milagros - rel.
8,00 Prima Mix
15,00 Milagros - s.
16,00 Motor - rel.
16,30 Exploziv - rel.
17,00 Comisarul Rex - s.
18,00 Focus
19,00 Real TV
19,30 Impact
19,50 Cronica cârcotașului
20,00 Viziune criminală - dramă, SUA, 1984. Partea a doua
22,00 Stil
22,50 Cronica cârcotașului
23,00 Impact - rel.
23,30 Comisarul Rex - s.

TELE 7 ABC
7,00 Bună dimineața, România!
10,00 Teleshopping
10,25 Economic ABC
11,00 Dan Diaconescu în direct - rel.
12,00 Măștile puterii
13,00 Ora unu a venit
13,05 Măștile puterii
13,30 Lumea misterelor - rel.
15,00 Teleshopping
15,30 Tinerețe fără bătrânețe
16,00 Post Meridian
17,00 Dați vina pe Corina
18,00 Clubul microbiștilor
19,00 Telejurnal
19,30 Economic ABC
19,45 Gura lumii
20,00 Dan Diaconescu în direct
21,00 Reporter Tele 7
22,30 Viața noastră cea de toate zilele
1,00 Ora unu a venit
1,05 Nopți albe

TV ARAD
7,00 Observator
7,55 Aerobic show
8,00 Lupta pentru independență - s.
9,00 Suflete rătăcite - s.
10,00 Știri
10,10 Știri TVA - rel.
11,00 Uraganul - s.
12,00 Aventuri în Miami - s.
13,00 Știrile amiezii
13,15 Părinții copilului nostru - dramă, SUA
15,00 Air America - s.
16,00 Scandalul - s.
17,00 Știri
17,00 Divertisment
18,00 Emisiune în lb. bulgară
18,30 Știri TVA
19,00 Observator
20,00 Orient Expres
21,30 Prezentul simplu
22,00 Marius Tucă Show
23,00 Știri TVA
În continuare program identic cu Antena 1

TV INTERSAT
8,55 Deschiderea programului
9,00 Băiatul cu ziarele - rel.
10,30 Cartuna Show
11,00 Știrile Intersat
11,30 Ți-e teamă de întuneric - s.
12,00 Fantoma albă - rel.
13,30 Emisiune în limba germană - rel.
14,00 Provocarea naturii - s.
14,30 Radical Power - s.
15,00 Aventurierii - s.
15,20 Preciosa - s.
16,00 Underdog show
16,30 Emisiune în limba maghiară
17,30 Obiectiv economic
17,45 Comorile lumii
18,00 Dulce ispită - s.
18,45 Știrile Intersat
19,30 Dreptate fatală - f.
21,00 Aventurierii - s.
21,20 Preciosa - ep. 82
22,00 O voce din mormânt - f.
23,30 Știrile Intersat - rel.
0,00 Erotica

HBO
10,00 Invadatorul - SF, SUA, 1996
11,45 Twister - aventuri, SUA, 1996
13,45 Urmărirea - acțiune, SUA, 1996
15,45 Stăpânul fantomelor - horror, SUA
17,30 Experimentul - comedie, SUA, 1996
19,00 Băieții cu ziarele - muzical, SUA, 1992
21,00 Banii vorbesc - comedie, SUA, 1997
22,45 Totul despre sex - s.
23,15 Inimă de dragon - aventuri, SUA
1,00 Orbit de dragoste - erotic, SUA, 1999

ATOMIC TV
7,00 Selector
10,25 Reactor - rel.
10,30 Cinematomic - rel.
11,00 Atomix
14,00 Interactiv
15,30 Proaspete și fierbinți
15,55 Reactor - știrile zilei
16,00 Rockada - rel.
17,00 Selector
19,00 Atomix
21,55 Reactor - știrile zilei
22,00 Atomic Café
22,30 Selector
23,00 Metropolis
0,00 Insomnia

RADIO ARAD & RADIO CONTACT (99,1 MHZ)
5,00-8,00 Lupta cu somnul; 8,00-10,00 Bună dimineața, Arad!; 10,00-12,00 Tovarășii mei; 12,00-14,00 Pulsul zilei; 14,00-15,00 Radio Magazin DW; 15,00-17,00 Contact FM; 17,00-19,00 Muzica pe șufletul tău; 19,00-19,30 Bună seara, Arad!; 19,30-20,00 Albumul zilei; 20,00-21,00 Chestionar Radio Arad; 21,00-22,00 Lumea voastră; 22,00-24,00 Fair play; 24,00-01,00 La ceas de blues.

RADIO PRO FM (92,1 MHz)
1,00-2,00 FABRICAT ÎN ROMÂNIA; 2,00-3,00 TONOMATUL PRO FM; 0,00-5,00 MUZICĂ; 5,00-5,30 Buletin de știri la fiecare sfert de oră; **5,30-8,00 PRO FM PÂNĂ LA UNU; 7,00-10,00 PRO FM PÂNĂ LA UNU; 10,00-13,00 PRO FM PÂNĂ LA UNU; 13,00-14,00 13-14 cu ANDREI; 14,00-17,00 PROTIM PRO FM; 17,00-19,00 ARBEMA PREMIUM MUSIC; 19,00-22,00 ASCULTĂ-ȚI MUZICA; 22,00-23,00 PRO FM EXPLORER; 23,00-1,00 RONDUL DE NOAPTE.**

RADIO TIMIȘOARA
7,00 Ceasurile dimineții; 8,00 Muzică populară cu dedicații; 9,00 Cânt din suflet; 10,00 De zece ori România; 11,00 Gramofon; 12,00 Miez de zi la polul vest; 13,00 Emisiune în limba germană; 14,00 Emisiune în limba maghiară; 15,00 Emisiune în limba sârbă; 16,00 Radio cocktail; 18,00 Actualitatea radio; 18,10 Piti show; 19,00 Radiojurnal; 19,15 Bilet de voie; 20,05 Autohton pop rock; 20,50 Călătorie în lumea poveștilor; 21,00 Curierul de seară. Știri: 6,00; 7,55; 9,00; 11,00; 12,50; 17,00; 20,00; 21,00; 21,55. **Radiojurnal:** 7,00; 16,00; 19,00.

RADIO SEBIȘ
6,00 Matinal „21"
9,00 Alo, tu alegi!
10,00 Cafeaua de zece
12,00 Magazin „21"
14,00 Astăzi te sărbătorim - muzică populară și dedicații
15,00 Secvența „21"
18,00 La mulți ani! - dedicații muzicale
19,00 V.I.P.
20,00 Expresul de seară
22,00 Club „21"
0,00 92,1 Insomnii

În loc să adopte legile restante

PARLAMENTARII ÎȘI CAUTĂ LOCURI PE LISTE

(Urmare din pagina 1)

Emil Putin, deputat ApR: „Majoritatea parlamentarilor caută loc pe liste"

„Sper că în acest rest de mandat, Parlamentul să-și intre în atribuțiuni și să voteze măcar restanțele strigătoare la cer. Mă refer la legile proprietății, la ordonanțele date în această perioadă etc. Probabil că vom asista și la un număr impresionant de proiecte populiste, deoarece majoritatea parlamentarilor caută loc pe liste pentru a obține încă un mandat... În acest răstimp, europenii stau cu ochii pe noi și așteaptă să ne respectăm angajamentele. Cred că va exista o listă de priorități, listă aprobată prin consens de către toate formațiunile politice, deoarece nimănui nu-i va conveni să preia puterea cu atâtea restanțe pe cap."

Titus Ghiorghiof, deputat PNL: „Se mai lucrează până începe campania electorală"

„A început și această sesiune, dar timpul de muncă va fi foarte scurt. Cred că se va munci doar până când va începe campania electorală (pe 12 octombrie). Apoi... Guvernul ne-a trimis o listă întreagă de priorități (aproximativ treizeci): reglementarea proprietății, reforma în justiție, regimul străinilor, statutul polițiștilor etc. S-ar putea să fie aprobate multe dintre aceste proiecte, deoarece chiar și PDSR vizează cam aceleași priorități.

Oricum, rămân la părerea că timpul alocat efectiv activității parlamentare este extrem de scurt, din cauza apropierii momentului când se va declanșa campania electorală."

„A TREIA REPUBLICĂ" - OFERTA POLITICĂ A ApR

ApR Arad a prezentat, într-o conferință de presă, oferta politică a partidului pentru alegerile din toamnă - **„A Treia Republică"**. Lectorul univ. Lavinia Betea, specialistă în psihologie politică și membră a Comitetului Pro Meleșcanu, a analizat oferta politică a lui Teodor Meleșcanu și lansarea candidaturii acestuia pentru cea mai înaltă funcție în stat.

Lavinia Betea a apreciat că lansarea oficială a candidaturii lui Meleșcanu, în cadrul Convenției Naționale a ApR, a luat forma unui spectacol tipic pentru acest gen de evenimente, agreabil și reușit - vizând zona de subconștient a electoratului.

L. Betea a folosit metoda biografică și cea a analizei de conținut, pentru a analiza discursul și personalitatea lui Meleșcanu. În opinia sa, din discursul lui Meleșcanu lipsesc accentele voluntariste și de demolare a imaginii celorlalți candiați și predomină ideile constructive, cu acoperire în real, formulate în fraze inteligibile, accesibile tuturor. Meleșcanu nu a fost „propulsat" de nimeni în viața publică, ci a ajuns acolo prin forțe proprii. Președintele ApR Arad, Ioan Biriș, a afirmat că programul ApR propune **„o altfel de politică"**. Atitudinea negatoare nu este însă suficientă, fiind nevoie de programe credibile de reformă. Sintagma **„A treia Republică"** sugerează delimitarea de cele două republici precedente: prima, cea comunistă, iar a doua, cea a tranziției din 1990 și până acum. Aceasta din urmă are ca merite orientarea geostrategică spre Occident și reforma instituțională compatibilă cu democrația, însă nu a reușit să orienteze guvernarea spre creșterea bunăstării populației.

„A Treia Republică", propusă de ApR, este **„o republică a bunăstării, a democrației autentice și a modernității"**, care poate fi realizată prin trei reforme fundamentale: reforma guvernării, reforma clasei politice și a instituțiilor politice și reforma economiei.

FLAVIUS GHENDER

PD ESTE DE ACORD SĂ FUZIONEZE CU PPDR. DAR...

Luni seara a avut loc ședința Biroului Parmanent Județean al Partidului Democrat Arad.

Unul dintre subiectele dezbătute s-a referit la oportunitatea de fuziune dintre Partidul Democrat și Partidul Popular din România. În urma discuțiilor, membrii Biroului Permanent Județean al Partidului Democrat Arad s-au declarat, în mare majoritate, de acord cu preconizata fuziune dintre cele două partide, considerând că Partidul Popular din România este alcătuit din mulți oameni de valoare.

Problema este ce va mai rămâne pentru fuziunea cu pricina din PPDR Arad, fiindcă unii vor să treacă la ANCD, alții la PNL, iar unii vor să rămână pur și simplu independenți.

Un lucru este cert: mișcarea browniană care a cuprins toate partidele în preajma alegerilor va crea o confuzie totală în mintea electoratului.

I. I.

După ce a negociat cu cinci partide

DEPUTATUL CALIMENTE RISCĂ SĂ RĂMÂNĂ PE DINAFARĂ

■ *Deoarece o bună parte a membrilor PPDR doresc să se înscrie în ANCD, deputatul Mihai Calimente ar trebui să-i urmeze. Numai că, la CDR 2000 locurile pe listele parlamentare sunt ocupate...*

■ *Cade și varianta PD, deoarece un „binevoitor" democrat arădean i-a informat pe cei de la București că tocmai deputatul Calimente l-a făcut pe Traian Băsescu „persona non grata" la Arad...*

■ *Evident, la PNL ar merge cu mâna goală*

Desprins din PNȚCD Arad, grupul coordonat de către deputatul Mihăiță Calimente a pus bazele PPDR-ului arădean și a obținut rezultate cât se poate de bune la alegerile locale: cinci consilieri municipali și județeni, cinci primari și cincizeci de consilieri locali. Pentru comparație, PNL are doar patru consilieri județeni și municipali, iar CDR tot cinci. Deci, zestrea județeană a PPDR-ului este destul de bunicică, numai că se apropie alegerile generale și popularii lui Radu Vasile au conștientizat că pragul parlamentar ar fi imposibil de trecut în ceea ce-i privește. Așa că au început negocierile: cu PNL, cu PD, cu ANCD, UFD și... chiar cu PNȚCD. Radu Vasile pare că a fost acceptat pe listele PD București, Sorin Lepșa a fost refuzat de către democrații brașoveni, iar Mihăiță Calimente încă mai negociază.

O informație de ultimă oră ne indică faptul că un grup masiv din PPDR Arad dorește să adere la ANCD. Ei bine, această măsură ar fi catastrofală pentru deputatul Calimente, deoarece ANCD-ul este parte în CDR 2000, iar aici listele parlamentare sunt bătute în cuie încă de-acum două săptămâni de zile.

Varianta acceptării deputatului Calimente de către PD Arad pe primul loc pentru Senat a căzut extrem de zgomotos, deoarece un „binevoitor" democrat arădean i-a informat pe cei de la București că tocmai Mihăiță Calimente a fost cel care l-a făcut **„persona non grata"** pe Traian Băsescu la Arad, cu ocazia scandalului în legătură cu amplasarea podului CFR...

Nici negocierile cu PNL nu stau mai bine, cu atât mai mult cu cât în cazul în care membrii și consilierii PPDR se înscriu în ANCD, atunci deputatul Calimente rămâne cu mâna goală.

„Cei din PPDR Arad vor merge cu mine"

Bineînțeles, l-am rugat pe deputatul Mihăiță Calimente să ne acorde o declarație în acest sens: **„Încă nu pot să vă spun unde mă voi duce. Am primit propuneri din foarte multe părți, deoarece PPDR-ul este bine reprezentat în județul Arad. Cel mult până la începutul săptămânii viitoare ne vom decide. Doresc să vă precizez că cei din PPDR Arad vor veni cu mine. Nu credeți toate zvonurile care apar prin presă."**

DORU SINACI

Politica în viața satului

POLITICIENII SE BAT CAP ÎN CAP...

CONSTANTIN HARAGA, 32 ani, muncitor, Satu Mic, Șilindia

– Urmăriți viața politică a țării?

– Da, sunt abonat la ziarul **„Adevărul"** de Arad, mă uit la televizor.

– Și ce părere aveți despre politica românească?

– Politicienii se bat cap în cap, n-au ei treabă cu problemele noastre. Ce să așteptăm de la ei? Nu știu ce-o fi ...

– În mod cert nu știu ei ce se întâmplă la Satu Mic, dar eu mă refer la politica de la București, dar și la cea de la Arad.

– Fiecare vine cu idei noi, vine influența dinspre Occident, care-i mare. Înainte, când citeai vedeai U.R.S.S., acuma vezi SUA.

– Și nu-i bine?

– Eu nu zic că nu-i bine, dar noi nu suntem în stare de nimic? Tot timpul ne luăm după unul sau după altul.

– Așa e lumea. Dacă altul face mai bine, te iei după el.

– Noi începem un lucru și îl lăsăm la jumătate. Eu dacă vreau să cultiv ceapă, lasă-mă să cultiv ceapă.

– Nu ar fi bine ca înainte de a cultiva să te gândești și ce faci cu ea? Și, în general, înainte de a face, să gândești?

– Eu fac ceva și pe urmă vedem noi ce-o ieși.

– Ați fost la vot?

– Am fost și mă duc și la cele din toamnă.

– Știți cu cine veți vota?

– Mai văd eu până atunci. Să văd fiecare cu ce iese. Deocamdată nu s-au scos multe lucruri pe piața politică. Să văd ce propun. Deocamdată, nimic concret.

– Nu v-ați înscris în nici un partid?

– Nu și nici nu cred că mă voi înscrie.

– Aveți partide în sat?

– Avem, dar nu mă înscriu.

– De ce nu vă înscrieți în partid? Politica trebuie făcută și de tineri.

– Dacă aș fi în altă zonă, în altă localitate, dar aici ce să fac?

– Oriunde se face politică.

– Deocamdată ne limităm să ne creștem copiii. Politica s-o facă cine-i capabil.

– Cei care o fac acum sunt capabili?

– Eu așa cred, altfel n-ar ajunge acolo. Ceva au ei în cap.

– E bine făcută politica azi?

– Nu.

– Și atunci ce au în cap?

– Eu m-am referit la altceva. Probabil au putere de a conduce, de a face ceva, au posibilitate.

– În general, politicienii își servesc propriile interese și uită de voi, cei din Satu Mic.

– Fiecare își trage focul sub oala lui. Depinde cât e de avar. Eu nu zic să nu facă ceva pentru el, dar să nu abuzeze.

I. IERCAN

„AVOCATUL DIAVOLULUI"

(Urmare din pagina 1)

A adus vreo schimbare în instituția consilierului venirea la Cotroceni a „democratului" Constantinescu? Nici vorbă. La calitățile de lingău și lichea, consilierii președintelui Constantinescu au adăugat incompetența. Dacă consilierii lui Iliescu erau șnapani (vezi Hrebenciuc) sau mojici și agresivi (vezi Dan Iosif), consilierii lui Constantinescu sunt aerieni din toate punctele de vedere. Pentru că se poate spune, parafrazând: spune-mi ce consilieri ai, ca să-ți spun ce președinte ești. Iar președintele Constantinescu a adus destule dovezi pentru a ilustra cele spuse mai sus. O serie de ieșiri intempestive, unele de-a dreptul infantile, ale actualului președinte au izvorât și din mintea redusă a consilierilor prezidențiali. Constantinescu a cultivat vechea tradiție românească a lingăilor. Conducătorul român nu are nevoie de critici, de „avocați ai diavolului", el are nevoie de periuțe, are nevoie de „consilieri" și „prieteni" care să-i spună la dejun, prânz și cină că este cel mai frumos și cel mai deștept produs al neamului. Cel mai „bun" consilier e cel care ostenește cel mai mult în preamărirea conducătorului.

Această atitudine nu rămâne la vârful piramidei. Ea se răspândește și se întinde ca molima până la nivelul șefulețului din cel mai îndepărtat cătun al patriei.

Am avut ocazia să fiu în preajma „marilor" conducători de astăzi. Felul cum sunt tratați aceștia de anturajul care-i însoțește produce o greață existențială. Demnitatea este lăsată de o parte și oameni, altfel serioși și de valoare, se transformă în aprozi și slugi demne de toată compasiunea. Microbul nu a fost târpit de pe meleagurile românești și teamă mi-e că istoria românilor a lăsat urme adânci în această direcție. Iar un vaccin împotriva unui astfel de microb nu se lasă descoperit. Probabil, o soluție ar fi acea instituție numită „avocatul diavolului". Cumplit de greu ar fi însă ca aceasta să reziste pe meleaguri românești. Din cel puțin două motive. Primul ar fi că președintele român se crede infailibil și face alergie la critici. A se vedea Ion Iliescu în special. Al doilea motiv: președintele român face atâtea greșeli, încât pentru a i le contabiliza ar fi nevoie de mai mulți „avocați ai diavolului". Care însă ar fi concediați urgent pe temeiul motivului dintâi.

Și atunci rămâne instituția lingăului. Și așa are tradiție, iar despre români mereu se spune că sunt tradiționaliști. Ce mai contează ce tradiții perpetuăm?

Un lucru este cert: între lingău și „avocatul diavolului" conducătorul român îl preferă pe primul. Pentru că așa cum e turcul trebuie să fie și pistolul.

Papa și-a „angajat" un avocat ca să-i scoată la iveală erorile inerente omului. Conducătorul român, de la orice nivel, își angajează avocat să-i ascundă greșelile numite hoții, matrapazlâcuri, validări de bănci, trafic de influență.

În România nu există excepții de la această regulă.

AGROTURISMUL, ÎN VARIANTA ... MINIȘ

■ Comoditate, plăcere casnică, discreție și anonimat

Nu sunt multe localuri în Arad și, cu atât mai puțin, persoane particulare care să se poată lăuda că au găzduit VIP-uri autohtone sau de pretutindeni. Monica și Géza Tüdös pot face însă acest lucru. Ei locuiesc la doi pași de Arad - la Miniș - și sunt proprietarii unei vile care face parte din circuitul agroturistic.

200.000 DE LEI PENTRU O MASĂ COPIOASĂ

Clădirea este una dintre cele mai vechi din zonă, o parte din ea fiind construită înainte de 1700, iar cealaltă - pe la 1800. Iar felul în care este amenajată acum redă exact specificul atmosferei secolelor XVIII-XIX, „o atmosferă a unei comodități și plăceri casnice, dar o atmosferă specific ardeleană" - cum spunea Géza Tüdös. El și soția sa sunt singurii care se ocupă de buna ședere a turiștilor în acest loc. Un apartament cu două camere și o cameră cu două paturi, amenajate în stil rustic, cu simplitate și bun gust, sunt la dispoziția clienților, pentru cazare. Multe persoane vin însă aici preț doar de câteva ore, pentru a servi masa. „Facem față cu fruntea sus la maximum 25 de persoane. Asta e capacitatea bucătăriei. Dacă depășim acest număr, intrăm în alimentație publică. Începem să pierdem din calitatea serviciilor pe care le oferim" - a precizat Géza Tüdös.

O masă la „Agro-Tur" Miniș (cu aperitiv, felul 1, felul 2, apă minerală, cafea) costă 200.000 de lei, iar camera cu două paturi, televizor și baie - 400.000 de lei pe noapte. Locurile sunt limitate, totul mergând pe bază de rezervări.

80% DINTRE CLIENȚI SUNT STRAINI

Soții Tüdös nu duc însă lipsă de clienți. Și ce clienți! Traian Băsescu, actualul primar general al capitalei, miniștrii Ioan Mureșan și Crin Antonescu, membrii formației Garcia din Germania, ambasadorul Peru la București, președintele Comisiei interparlamentare româno-germane, dar și ... oficialități locale (a căror identitate nu o dezvăluim). „Cel mai important oaspete pe care l-am avut, consider că a fost președintele societății financiare de consulting care a privatizat RDG-ul, contra a cinci mii de miliarde de mărci germane!" - a ținut să amintească Géza Tüdös.

VIP-uri mai mari sau mai mici, toate se află aici în discreție și anonimat. 80% dintre clienți sunt străini. Din punct de vedere culinar, italienii sunt cei mai mofturoși. La polul opus se află nemții: „Cea mai mare plăcere e să-i servesc pe nemți. Ei nu mai lasă nimic pe farfurie și nu se mai opresc cu complimentele " a spus Monica Tüdös.

„NOBLESSE OBLIGE" ...

1000 de discuri și o grămadă de casete contribuie la crearea unui cadru cât mai plăcut, pe gustul clientului. „Este important să găsești unda la care rezonează oaspetele - mai spunea Géza Tüdös. Trebuie să te comporți exemplar cu fiecare. Aici îți dai examenul. Iar consumul nervos este, uneori, considerabil... Dar, indiferent de «prețul» pe care îl plătim noi, este important ca oamenii să plece mulțumiți. Ei sunt cartea noastră de vizită."

* * *

„Aventura agroturistică" a soților Tüdös a început acum trei ani „În afară de idei, nu am avut nimic. Am luat un credit de 30.000 DM. Încă trei ani și jumătate de acum înainte mai avem de plătit o rată lunară de 250 DM. Noi nu dorim nici să ne îmbogățim, dar nici să cădem în nas. Vrem doar să trăim decent."

DIANA DUȚU
Foto: **ȘT. MATYAȘ**

Datorită numărului dublu de studenți,

UNIVERSITATEA „AUREL VLAICU" SE VA EXTINDE

Ieri, conducerea Universității „Aurel Vlaicu" a organizat o conferință de presă la care au fost invitați prefectul **Ovidiu Nilă** și vicepreședintele Consiliului Județean, **Claudiu Cristea**. Cu această ocazie, **rectorul U.A.V., prof. univ. dr. Lizica Mihuț**, a declarat că **„este pentru prima dată când directorul Direcției de Învățământ Superior din MEN a făcut aprecieri concrete referitoare la modul în care s-a desfășurat admiterea la Universitatea «Aurel Vlaicu» și la planul strategic de dezvoltare a acestei instituții."** De asemenea, d-na rector Lizica Mihuț a salutat propunerea MEN ca studenții care sunt admiși cu taxă să poată trece la categoria celor fără taxă, dacă obțin rezultate bune în cursul anului universitar.

Având în vedere dublarea numărului de studenți ai U.A.V., aniversarea a 10 ani de existență și susținerea la Arad a Consiliului Național al Rectorilor (26-28 octombrie), conducerea U.A.V. solicită Consiliului Județean Arad sprijin financiar pentru finalizarea proiectului legat de o carte despre învățământul superior de stat arădean, finanțare însumând 15-20 de milioane de lei. În problema spațiului, conducerea universității vizează cumpărarea a trei imobile - clădirea IMAR-ului (oferta fiind de 15 miliarde de lei), a Liceului Agricol - ambele aparținând odată învățământului superior și a clădirii grădiniței de la Sere. În acest scop, se cere sprijinul prefectului ca, la rectificarea de buget, să încerce obținerea de fonduri de la MEN. În perspectivă, Universitatea „Aurel Vlaicu" dorește să înființeze o Casă a studenților și a presei.

CĂTĂLINA LATU

ACCIDENTAT GRAV

Luni dimineață, în jurul orelor 6,30, pe raza localității Vârfurile, **FILIP GELU-IONEL**, de 24 ani, din Brad, județul Hunedoara, în timp ce conducea auto HD-02-FLV, din direcția Vașcău - Vârfurile, din cauza neatenției în conducere, a părăsit partea carosabilă, intrând într-un șanț. S-a accidentat grav.

FURTURI DE PE CÂMP

● POPA NICOLAE, de 40 ani, agricultor și GUTO MIRCEA, de 40 ani, muncitor la S.C. CONAR, ambii din Ineu, fără antecedente penale, au sustras fasole verde de la numitul BĂIEȘ VASILE, din localitate.

● Sunt cercetați pentru săvârșirea infracțiunii de furt calificat din avutul privat: COVACI IOAN, de 19 ani și GRUIA IOAN, de 30 ani, ambii din Șepreuș. În noaptea de 03/04.09.a.c. cei doi au sustras cantitatea de 156 kg porumb boabe de pe parcela lui PÂRV IOAN, din localitate.

● MATEI DANIEL, de 29 ani, cunoscut cu antecedente penale și MATEI VASILE, de 17 ani, fără ocupație și antecedente penale, ambii din Zădăreni sunt cercetați pentru că în data de 22.08.a.c. au sustras pepene verde în valoare de 2.000.000 lei pe de parcela lui LUCA AUGUSTIN, din Felnac.

● STANCU JIVA, de 33 ani, din Felnac, fără ocupație și antecedente penale în cursul lunii august a.c. a sustras de pe parcela lui VINTER VASILE, din Zădăreni, 200 kg de porumb știuleți. Este cercetat în stare de libertate.

● HUSOSCHI COSTEL, de 47 ani, POP ILEANA, de 39 ani și ȘARGA SIMONA, de 16 ani, toți fără ocupație și antecedente penale, au fost depistați culegând de pe parcela lui ȘERBEAN TRAIAN, din Covăsânț, cantitatea de 70 kg porumb știuleți.

Distribuitor Autorizat dialog

SAGEM dual band

Always keep in touch Goldstern GSM

Prețuri începând de la

399.000 lei* * fără TVA

pentru Dialog Inedit - 4$*/lună

Pentru orice tip de abonament cu minute incluse primești GRATUIT un aparat de fotografiat Kodak

Hands-free încorporat
Baterie cu vibrații
Calculator
Ceas, Dată, Alarmă
Meniu în limba română
Radio FM

ARAD: Bd. Revoluției nr. 35; Tel.: 057-270890

Acum vă așteptăm și la noul magazin deschis în orașul dumneavoastră
Piața Spitalului, Bl. 1C; Tel.: 057-252001

Goldstern GSM

DE LA POLIȚIE - PE SCURT

* TRECERE FRAUDULOASĂ DE FRONTIERA

Poliția o cercetează în stare de arest preventiv pe **Coșut Irina**, 24 ani, din Bistrița Năsăud. Pe data de 2 septembrie a.c., aceasta a trecut fraudulos frontiera de stat a României în Ungaria, pe raza localității Sânmartin.

* PAZNIC AGRESAT

Este cercetat în stare de reținere, **RADU OVIDIU-PETRU**, de 27 ani. În data de 23.01.a.c. acesta i-a aplicat mai multe lovituri lui VLAD IOAN, care efectua serviciul de pază la Hanul de la Răscruce și pentru care acesta a necesitat 65 de zile îngrijiri medicale. Autorul urmează a fi prezentat Parchetului.

* CAL PE BANI FALȘI

NOVACOVICI IONEL, de 38 ani, din Lovrin, județul Timiș, este cercetat de Poliție. În sarcina lui s-a stabilit că în 05.08.a.c., a cumpărat de la **CHEAREAN ION**, din Secusigiu un cal, pentru care a achitat suma de 1.000 DM false, faptă înregistrată inițial cu autor necunoscut.

* FĂRĂ PERMIS

A fost depistat conducând pe drumurile publice un autovehicul fără a poseda permis de conducere, **NAE PETRU**, de 26 ani, din Galșa.

* DELAPIDARE

Este cercetată pentru săvârșirea infracțiunii de delapidare, **BURDA ADRIANA**, de 28 ani, din Buteni, care, în calitate de vânzător presă, cu atribuții de gestionar, în perioada aprilie - iunie a.c. și-a însușit din gestiune suma de 4.500.000 lei.

* LA ÎNCHISOARE

A fost identificat și încarcerat, **ANTAL MARIUS-CRISTIAN**, de 21 ani, din Hălmagiu, care are de executat un mandat de 2 ani închisoare, pentru săvârșirea infracțiunii de tâlhărie.

* CEC FALSIFICAT

MIHUȚA ILEANA-LUCIA, de 41 ani, din Hălmagiu, fără ocupație și antecedente penale, este cercetată de Poliție. În data de 04.09.a.c., în jurul orelor 14,00, aceasta a folosit un bilet de economii falsificat, încercând să scoată de la Agenția CEC nr. 1 suma de 3.000.000 lei, deși inițial în CEC figura doar cu suma de 1.000 lei.

* FURT PRIN EFRACȚIE

În noaptea de 03/04.09.a.c., orele 3,00, agenții de ordine l-au prins în flagrant pe **MIRON TRAIAN**, de 30 ani, din Buteni, care prin efracție a pătruns în bufetul Cooperativei de Consum din Sebiș, de unde a sustras bunuri și bani.

* CONSUM DE ALCOOL

Hăncilă Mircea, din Ususău a fost depistat conducând un autoturism în timp ce se afla sub influența alcoolului. Carnetul de conducere i-a fost reținut în vederea suspendării.

* FOC DE LA BUTELIE

În 04.09.a.c., orele 12, datorită unui furtun defect de la butelia de aragaz, a izbucnit un incendiu la locuința lui **CUC TĂNASE**, din Țipari. Au ars bunuri în valoare de 20.000.000 lei.

MICHAEL LEBOV, DIN AMERICA, ÎȘI AJUTĂ SEMENII DIN ROMÂNIA

Impresionat de o fotografie apărută în ziarul nostru, **Michael Lebov,** din America, a ajutat-o material pe bătrâna Luca Susana, din Groșii Noi. Intermediar a fost prietenul d-lui Lebov din Arad, **Traian Negrea.**

De ce Michael Lebov a decis s-o ajute tocmai pe această bătrână? Pentru că a rămas foarte impresionat de fotografia care trăda situația dramatică a acesteia. Și, probabil, pentru că dl. Lebov încă se mai simte legat de Arad și de partea de vest a țării. Născut în Arad, într-o familie de evrei, Michael Lebov a trăit în „mica Vienă" 14 ani. Aflat acum în vizită în orașul natal, a dorit să o cunoască personal pe bătrâna din fotografie. Așa că prima zi din această săptămână a folosit-o în acest scop. Dl. Lebov, un om sensibil la greutățile semenilor săi, a întins din nou o mână de ajutor Susanei Luca, în vârstă de 84 de ani, handicapată, și surorii care o îngrijește, Stana Filimon. Femeile au primit lenjerie, încălțăminte, alimente și 1.500.000 lei.

Banii de peste Ocean ai d-lui Lebov au pătruns și în alte case din Groșii Noi, unde trăiesc familii nevoiașe. Maria Filimon, de 63 de ani, are o pensie de (incredibil!) 30.000 lei, care trebuie să-i ajungă ei și celor doi copii. Cel puțin pentru o perioadă, alimentele și cei 700.000 de lei primiți din partea americanului vor fi o portiță pentru un trai mai bun.

Pentru Michael Lebov starea românilor nevoiași este un motiv de întristare. Evident, nu-i poate ajuta pe toți. Însă luni, tot la Groșii Noi, alte două familii au fost ajutate financiar. Iar în piețele arădene, dl. Lebov a ajutat în aceste zile pe toți cei cărora le lipseau o parte din banii pentru cumpărături.

Michael Lebov își ajută semenii dezinteresat. Așa simte că trebuie să facă. În luna noiembrie va reveni în România, la Arad, și, probabil, la cei care acum o duc ceva mai bine datorită LUI.

TEODORA MATICA

Foto: ONORIU FELEA

Din cauza secetei

RECOLTĂ SLABĂ LA PORUMB

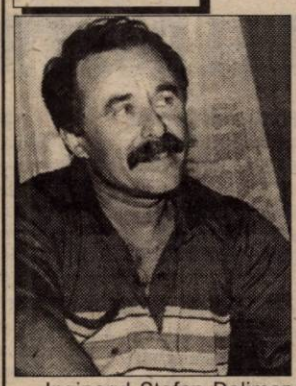

Inginerul Ștefan Deliman din Șeitin a cultivat în acest an 85 hectare de pământ. Cea mai mare parte din suprafață - 55 hectare - a fost semănată cu porumb. Pe care Deliman va începe să-l recolteze în cursul acestei săptămâni. Seceta a grăbit coacerea cu 20-30 de zile. Dar a și scăzut simțitor producția. Comparativ cu anul trecut, se recoltează cu 30-40% mai puțin. La Șeitin, pământul și oamenii n-au mai văzut și simțit o ploaie adevărată din 6 martie.

Deliman spune că **„anul ăsta n-am fost prea inspirat când am investit în porumb"**. Ca să echilibreze oarecum balanța, s-a gândit ca în toamnă să-și acorde o șansă mai mare însămânțând grâu. Spre alte culturi se orientează mai puțin, din cauza prețului mic de achiziție. Zece tone de grâu a vândut unei brutării din sat, cu 3.000 lei kilogramul. Porumb nu intenționează, deocamdată, să vândă, doar **„dacă prețul va fi foarte bun"**.

A fost, sau nu, 2000 cel mai rău an agricol? Inginerul Deliman spune că, din punct de vedere al producțiilor, răspunsul este categoric DA. Dar, surprinzător, **„prețurile au fost mulțumitoare comparativ cu ceilalți ani"**. Ceea ce înseamnă că producătorii particulari nu rămân în „roșu". Cel puțin cei din zona Șeitin, unde pământul fertil și arătura de toamnă au fost puntea salvatoare a acestui an agricol.

TEODORA MATICA

Podgoria, în dificultate

Românii nu beau vin. De vină este... berea?

Ferma viticolă nr. 5 Miniș se confruntă cu o serie de probleme grave. Primul lucru pe care ni l-a spus Vasile Pașca, inginerul-șef de fermă, a fost că... **„se muncește și nu prea"!** Din necesarul de lucrări care trebuia efectuate - lucrări mecanice, tratamente sau lucrări manuale -, s-au efectuat aproximativ 20%. Strugurii de la fermă erau deja copți și începeau să se stafidească, dar culesul este amânat **sine die**. Toate aceste probleme se datorează - se putea altfel? - lipsei banilor.

Un fapt pozitiv este acela că natura a ținut cu viticultorii de la Ferma 5. Canicula din ultima vreme, care a adus în pragul disperării majoritatea agricultorilor, a făcut ca strugurii de la Ferma 5 să dea în pârg, chiar dacă au fost aplicate doar două tratamente din cele opt sau zece necesare! Și totuși, condițiile climatice au dat peste cap o serie de procese fiziologice și este posibil ca producția viticolă să scadă atât calitativ cât și cantitativ.

Soiurile cultivate la Ferma 5 - **Aperto și Blauer** - nu se pretează la stafidire pentru a obține vinuri de calitate superioară, de aceea se impune demararea rapidă a culesului. Șeful de fermă trebuie însă să facă rost de banii necesari pentru procurarea motorinei, anvelopelor, uleiului, a pieselor de schimb etc. Ferma lucrează de trei-patru ani cu muncitori sezonieri veniți din Moldova. Aceștia, destul de harnici și disciplinați, primesc aproximativ 70.000 lei net/zi, însă cheltuielile cu un muncitor se ridică la aproximativ 180.000/zi. Lipsa banilor a făcut ca personalul permanent să nu primească salariile din luna mai. La Ferma 5 se improvizează, practic, an de an, deoarece ferma are deja o serie de datorii și nu mai poate obține credite bancare.

Inginerul Pașca a motivat situația grea în care se găsește unitatea pe care o conduce și prin existența unor factori structurali, care țin de scăderea consumului de vin în România. Printre cauze, se numără și reprofilarea consumatorului pe bere sau pe tărie, dar și controlul deficitar al calității mărfurilor aflate pe piață.

Este imposibil, a declarat Pașca, ca piața să fie invadată de Busuioacă de Bohotin, de exemplu. Dar acest sortiment este veritabil?

FLAVIUS GHENDER

Inginerul Pașca: Cum să culeg strugurii?
Foto: ȘTEFAN MATYAȘ

„CĂRȚI" DE LA CITITORI

„GOSPODAR DE MÂNA ÎNTÂI"

Tocmai din comuna Brazii ne-a scris pensionarul Constantin Vesa, care amintește câteva dintre obiectivele promise de actualul primar Vasile Mariș în campania electorală și realizate în primele zile după alegeri: ● Podul de pe Valea Sighișoarei, construit în anul 1972, în timp „mâncat" de gropi, a fost reasfaltat ● În Brazii **„a fost construit un gard nou care împrejmuiește Consum Coop și Bufetul"** ● Tot aici **„s-a amenajat stația de autobuz"** și acum **„călătorii au asigurate condiții bune de așteptare a mijlocului de transport în comun"** ● La sediul Primăriei se fac lucrări de renovare ● Se află în curs de amenajare un **„loc unde va funcționa un cântar pentru cântărirea animalelor."** Și în satele aparținătoare se mișcă câte ceva; ● La Secaș s-a dat în folosință o fântână aflată la marginea drumului Brazii- Secaș. **„Această fântână a fost părăsită multă vreme. Înainte, ca și acum ea folosea pentru potolirea setei trecătorilor sau animalelor."** ● Drumul spre Valea Mărască a fost reparat ● Școala are gard nou. În Iacobini **„a fost construită o punte peste vale și reparată clădirea stației de autobuz"** iar la Buceava s-a dezinfectat și s-a dat în folosință o fântână publică.

Semnatarul scrisorii menționează că la recentele alegeri **„am ales persoana și nu partidul"**, cu convingerea că actualul primar **„este un gospodar de mâna întâi"**. Probabil că dl. Mariș are stofă de gospodar. La nici una dintre lucrările amintite **„nu s-au folosit bani din bugetul Primăriei"**. Acțiunile s-au făcut pe obrazul primarului, nu pe buzunarul său. Drept dovadă, la Brazii **„este un stil nou de lucru între Primărie și cetățeni".**

HOȚII ATACĂ (ȘI) ÎN ZONA GURAHONȚ

„Disperarea, foamea, lipsa locurilor de muncă, degradarea ființei umane îi determină pe tot mai mulți să practice furtul pentru a putea trăi" - scrie **Traian Dărăștean** din Gurahonț. Care continuă cu exemple concrete, din satul Cil (comuna Almaș), unde hoții au „vizitat" gospodăria șoferului Radu de unde **„au șmanglit 1.500.000 și o mulțime de bijuterii"**. De aici și-au mutat planul de acțiune la **„magazinul Consum Coop din aceeași localitate, pe care l-au devastat. N-au lăsat amprente, în schimb au lăsat praf și pulbere în urma lor."**

La Gurahonț, mâinile lungi au dat atac la cotețele de găini **„ale lui Pavel Țica, Cornel Petroman și alții."** Fără sfială, la Gurahonț, **„hoții atacă și ziua în amiaza mare"**, în special lunea când e zi de piață. Și nu oricând. Ci la spargerea târgului, când oamenii urcă în autobuzele spre Brad, Hălmagiu, Brazii, Zimbru, Dieci, Sebiș. Ei **„muncesc pe scările autobuzelor"** pentru 800.000 - 1.700.000 lei. Dl. Dărăștean îi atenționează în acest fel pe cei care au de gând să-și facă piața la Gurahonț, fiindcă, deocamdată **„hoții dibaci nu au fost prinși."** Și știm cu toții că hoțul neprins, negustor cinstit se numește...

TEODORA MATICA

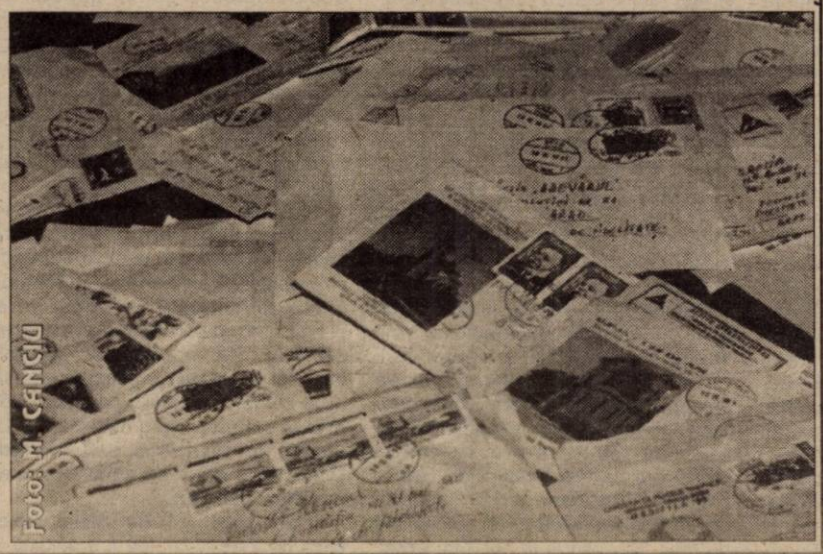

Foto: M. CANCIU

Șeitin

Primăria a învățat să facă bani

La începutul verii, Primăria Șeitin a excavat 4000 metri cubi de nisip brut din Mureș. O parte din materialul nisipos, spune primarul **Remus Păcurar**, a fost întrebuințat pentru repararea străzilor din localitate, iar cantitatea rămasă a fost vândută solicitanților din Șeitin, Nădlac și Pereg, la prețul de 150.000 lei remorca. Din vânzarea nisipului, Primăria a mai „rotunjit" bugetul local cu 30 milioane lei, bani pe care îi va folosi pentru plata diferitelor munci ocazionale prestate în comună.

● ***De la CJ, acord de principiu pentru turnul de apă***

Odată cu întreruperea activității FNC Șeitin (din 1990), turnul de apă din localitate a rămas „pe butuci". În acest răstimp, coloana principală a turnului a fost obturată de o pompă submersibilă. Primăria Șeitin, intenționează să repună în funcțiune acest turn. Intenția se bucură de acordul de principiu al Consiliului Județean care „a promis că ne va ajuta financiar în acest scop" - declară primarul. Instalația actuală de pompare a apei nu face față numărului mare de abonați. Dacă ar fi folosit, turnul ar asigura necesarul de apă în localitate, având o capacitate de 50.000 metri cubi.

T. MATICA

Agromalim

TÂRGUL S-A ÎNCHEIAT. AU RĂMAS IMPRESII, UNEORI ȘI CONTRACTE

Agromalim, târg internațional de agricultură și industrie alimentară organizat anual la Arad, este unul din cele mai mari târguri de profil din țară. În acest an au participat 50 de firme din România și Ungaria. În paralel, s-a desfășurat salonul de flori și tehnici pentru grădină, Gardenia.

Pe lângă expoziția în sine, s-au organizat conferințe pe teme specifice, chiar și un concurs în care s-au întrecut cele mai frumoase bovine din județ. Luni, 4 septembrie, a fost ultima zi în care arădenii au putut vizita expoziția. S-a mai încheiat o ediție a Agromalim-ului. Cea de-a XI-a.

Contract cu Billa

Grup Codlea (mai multe firme arădene reunite sub acest nume generic) a participat în premieră la Agromalim. Despre cele cinci zile de târg, Dorin Horna, director de marketing, spune: „Noi am fost pentru prima dată într-un astfel de târg. Ne-am invitat colaboratorii să ne viziteze, și au venit. Cea mai importantă realizare din cadrul târgului a fost semnarea unui contract cu Billa, căreia îi vom livra produsele noastre. La Agromalim am participat cu produse noi, care au putut fi degustate și au avut un mare succes. Târgul a fost un prilej de a intra în legătură cu alte firme din acest domeniu din alte județe, în special cu cele din vest."

Interes pentru flori

Expoziția de flori a fost un punct de maxim interes pentru arădeni. Zecile de specii expuse au încântat ochiul vizitatorilor. Și nu puțini au fost cei care au cumpărat. Una din firmele participante a adus florile tocmai din Cehia. Roman Svoboda, patron al societății cehe **Florala Exim**, cu sediul în Arad, spune că arădenii s-au arătat foarte interesați de flori. „N-am mai participat la expoziții în România. La Arad n-am întâmpinat nici o problemă. Organizarea a fost bună. Noi am vândut mult, diverse flori, de la cele obișnuite la cele mai puțin cunoscute. A fost un târg plăcut."

Participare constantă

Azoma, societate arădeană producătoare de utilaje și mașini agricole, a participat și în acest an la Agromalim. Pe lângă produsele tradiționale, au fost expuse și câteva produse noi. „Azoma este un participant constant la târg, spune ing. Vasile Neamțu. Noi venim în sprijinul atât al fermelor agricole, cât și al producătorilor individuali. La această ediție a fost o fluență mare de vizitatori, dar din păcate lumea nu are bani. Organizarea a fost bună, n-am întâlnit în alte orașe așa organizare."

GERLINDE KNAP

Afaceri în mediul rural

LA COVĂSÂNȚ, 15 SĂTENI AU ÎNLOCUIT SAPA CU TIPARUL!

După ce a lucrat trei ani la tipografia Gutenberg, lui Traian Tudor din Covăsânț i-a venit ideea să pună pe picioare propria afacere. A cumpărat în comună o bucată de teren pe care a construit o mică tipografie. Dan Paper SRL funcționează din 1997 și este singura tipografie din comunele sau satele județului Arad.

În prezent, aici lucrează 15 oameni, pe trei schimburi. Se tipăresc circa 150 de produse: diverse caiete pentru școlari, imprimate, calendare etc. Utilajele au fost aduse din străinătate, iar materia primă - hârtia - e luată de la diverse societăți din țară (de la Dej, Bacău, Brăila). „Aprovizionarea cu hârtie e cea mai mare problemă. Apoi e cea legată de personal. Nu e ușor să formezi un om de la țară, să faci din el un tipograf", spune Traian Tudor.

Produsele făcute în tipografia Dan Paper se vând în magazinele din comună și satele învecinate, în standul propriu din Complexul comercial Jackson, dar și în alte județe. „Nu lucrăm pe comandă, ci pe stoc. Aduc hârtie, facem produsele și caut să le vând. Afacerea merge și intenționez să o extind", adaugă Tudor. De altfel, acesta vrea să-și diversifice afacerile, dorind să construiască o stație de carburanți în Covăsânț.

Dan Paper este una din cele opt firme din județ (din cele 250 ce au cerut creditare cu dobândă subvenționată) care anul trecut a obținut finanțare pentru dezvoltarea afacerii, prin AJOFP Arad. Una din condiții a fost angajarea de nou personal, jumătate din noii angajați fiind din rândul șomerilor.

Tipografia este unul din cei mai mari agenți economici din Covăsânț, aducând venituri importante la bugetul comunei.

GERLINDE KNAP

De ieri

Alte certificate de trezorerie, la vânzare

Ministerul Finanțelor a aprobat pentru vânzare o nouă emisiune de certificate de trezorerie. Operațiunea a început ieri, 5 septembrie, și se va închide în 29 septembrie.

Dobânda acestor certificate este de 40% pe an iar scadența este la 90 de zile. Răscumpărarea titlurilor se va face în luna decembrie.

Dobânzile bancare în vigoare la 5.09.2000

Denumirea băncii	Suma minimă (lei)		Dobânda (% pe an)											
			Persoane fizice						Persoane juridice					
	Persoane fizice	Persoane juridice	la vedere	Pe termen de (luni)					la vedere	Pe termen de (luni)				
				1	2	3	6	9	12	1	2	3	6	9	12
BCR	*	25.000.000	10	30	-	31	32	33	34	10	30	-	31	32	33	34
BRD	100.000	*	9	30	30,5	32	34,5	36	40	9	27	28	29	30	31	32
B. Transilvania	300.000	25.000.000	9	32	-	33	33	34	34	9	30	-	31	32	33	32
BancPost	500.000	500.000	9	31	-	32	33	34	35	9	30	-	31	32	33	34
B. Agricolă	100.000	2.000.000	9	31	-	32	33	34	34	9	31	-	32	33	34	34
B. P. Aurora	1.000.000	10.000.000	10	33	-	36	39	40	42	10	33	-	35	37	39	40
B. P. Phoenix	500.000	500.000	10	38	-	39	40	-	41	10	38	-	39	40	-	41

Deși a găurit bugetul

INSTANȚA A SUSPENDAT EXECUȚIA ESPARO-FOREST

● ***Finanțele vor depune recurs***

În mai 1999, firma cu capital mixt româno-spaniol și-a adjudecat pachetul majoritar de acțiuni, deținut de FPS la IFET Arad. Noua societate - ESPARO FOREST, nu a reușit să se redreseze. Dimpotrivă, datoriile către bugetul statului au crescut. Astfel, Administrația Financiară a procedat la vinderea prin licitație publică a unor mijloace fixe ce aparțin firmei menționate.

Licitația trebuia să aibă loc ieri, iar dacă bunurile se vindeau, s-ar fi obținut circa 5,3 miliarde de lei. „Acești bani nu ar fi acoperit decât parțial datoriile Esparo-Forest către buget", a precizat Viorel Turjuc, de la Serviciul Colectare a Veniturilor, din cadrul A. F. Arad.

Instanța a suspendat însă licitația, Turjuc adăugând că „juriștii noștri vor depune recurs."

G. C.

NU „MAI MULT", CI „MAI BUN ȘI MAI IEFTIN"

Datorită erorilor pseudoreformei economice din ultimul deceniu, criza de fond moștenită s-a agravat și a degenerat, dobândind valențe noi, necunoscute în economia centralizată. Au apărut și au luat amploare fenomene inexistente până în 1990: decimarea macrosistemului economic, pierderi de avuție națională, destabilizare macroeconomică, blocaj financiar, șomaj de masă, inflație galopantă etc. În aceste condiții, însănătoșirea economiei românești a devenit acum incomparabil mai dificilă decât în primii ani ai deceniului. Dar, oricât de dificilă ar fi, ea depinde și acum, în primul rând, de eliminarea cauzei primare a crizei. Aceeași cauză primară - anomalia economică de fond - care nu a fost eliminată în mod rațional din focarele de criză la timpul potrivit, în condiții mult mai favorabile ca acum. Nu poate fi vorba despre însănătoșire câtă vreme în prea multe întreprinderi - unele cu pondere deosebită în economia națională - încă persistă anomalii de fond, deci costuri care ating sau depășesc valoarea reală a produselor. Așadar, chiar și în condițiile actuale, însănătoșirea economiei noastre depinde în primul rând de reducerea costurilor aferente fiecărei calități a produselor. Altfel spus, reducerea costurilor și creșterea calității produselor rămân determinante pentru asanarea economică. Și nu numai. Implicând și creșterea productivității muncii, cu care se află în strânsă corelație, reducerea costurilor și creșterea calității sunt determinante pentru creșterea rentabilității și competitivității oricărui produs, pentru eficientizarea benefică și creșterea economică durabilă a oricărei întreprinderi, deci pentru creșterea macroeconomică reală.

Din tripticul generic „mai mult, mai bun și mai ieftin", care condiționează progresul economic real al oricărei activități prdouctive, în conjunctura economică actuală primează „mai bun și mai ieftin" pentru majoritatea produselor noastre. Numai când se produce suficient de bun și suficient de ieftin merită să se producă „mai mult". Altfel, a produce „mai mult" înseamnă a acumula pierderi. Creșterea productivității muncii are sens din punct de vedere economic numai dacă implică și reducerea costurilor până la un nivel profitabil, situat sub bariera valorii, adică sub prețul acceptat de piață. Sau, la limită, dacă implică menținerea costurilor la un nivel. Problema care se pune cu acuitate în conjunctura economică actuală este aceea a identificării și valorificării tuturor resurselor disponibile de creștere benefică a eficienței economice, în primul rând a posibilităților reale de reducere a costuriolr și creștere a calității produselor. Este o problemă de management care în economiile avansate a fost soluționată de mult. Nu însă și la noi. Mai exact, soluții mai mult sau mai puțin empirice au fost aplicate și la noi până la naționalizarea din 1948, când au fost abandonate, fiind înlocuite cu pseudosoluții cu efect contrar: costurile produselor au crescut și calitatea lor s-a degradat. Cu toate acestea, încă din anii '80, când economia românească se afla deja în plină criză de fond, academicianul N. N. Constantinescu punea degetul pe rană, arătând că problema centrală constă în ridicarea productivității muncii naționale la nivelul celei internaționale, iar cheia de boltă a rezolvării probemelor rămâne reducerea costurilor și creșterea calității produselor, asigurarea competitivității internaționale. Totodată, domnia-sa atrăgea atenția asupra rolului decisiv al stimulării materiale pentru orientarea eforturilor în direcția necesară și preciza chiar sursa stimulenților, sursă disponibilă în orice întreprindere. În zadar! Stimularea materială reală, fiind incompatibilă cu egalitarismul dogmativ profesat în epocă, nu a putut funcționa la parametri normali și s-a redus la un simulacru. Ca urmare, problemele nu s-au rezolvat. Dimpotrivă, ele s-au agravat și s-au perpetuat până azi.

Dacă este ușor de înțeles de ce criza de fond nu putea fi eradicată în cadrul orânduirii care a generat-o, este mai greu de înțeles de ce, nici după înlăturarea dogmei egalitariste, stimularea materială nu a fost utilizată sistematic pentru reducerea costurilor și creșterea calității produselor, așadar, pentru asanarea și relansarea economiei românești. Măcar așa cum se aplcia până în 1948, dacă nu așa cum se aplică acum în economiile avansate. Fără îndoială, faptul este simptomatic pentru criza managerială generată de pseudoreformă în ultimul deceniu. Rolul stimulării materiale era cunoscut, nu numai în mediul academic, dar a fost ignorat practic - la nivelul managementului întreprinderilor. Neavând pregătirea adecvată și experiența necesară pentru un management performant în condițiile economiei de piață, cei mai mulți manageri au rămas tributari mentalității și deprinderilor dobândite în economia centralizată. Ignorând stimularea materială reală, ei au ignorat cea mai puternică pârghie de reducere a costurilor și creștere a calității produselor, au frustrat întreprinderile respective de valorificarea celei mai importante resurse disponibile de creștere benefică a eficienței economice. A fost eroarea de management care a deshis calea erorii capitale a pseudoreformei și apoi i-a amplificat efectele nefaste. Această eroare de management persistă și azi în nenumărate întreprinderi, cu capital de stat sau privat, lăsând nevalorificate rezerve nebănuite de creștere economică durabilă.

GH. MIRCEA
GH. TODUȚA

GELOZIA... ÎN TREI VARIANTE

Vi se poate întâmpla oricând: de exemplu, la o petrecere unde ați venit însoțită, observați că partenerul dvs. flirtează de zor cu o blondă planturoasă. Mai mult, toată seara stă de vorbă numai cu ea, privind-o languros în ochi. Iar dacă încercați să luați parte la discuție, constatați, surprinsă și rănită, că îl deranjați. Și atunci? Nimic nu e mai firesc decât sentimentul de gelozie. Cum depășiți această situație? Depinde numai de dumneavoastră. Ceea ce s-a întâmplat în seara asta, pare să fie un conflict obișnuit între soți, fără o semnificație deosebită. Dar poate fi și semnalul unui conflict interior. Cu atât mai mult dacă acordați acestui incident proporțiile unei catastrofe, vă simțiți distrusă și nu reușiți să vă reveniți. În acest caz, a sosit vremea să meditați serios nu numai la situația actuală, ci și la căsnicia dvs. și chiar asupra propriei persoane. Ce se poate ascunde în spatele banalului sentiment de gelozie?

◆ Gelozie pură

„Curată infidelitate! Nu voi suporta așa ceva din partea lui!", vă spuneți dvs., reacționând perfect conștientă și vă propuneți să-l provocați la o discuție deschisă chiar în aceeași seară. Desigur, în funcție de temperament, veți fi mai calmă sau veți exploda. Aceasta este într-adevăr cea mai bună soluție. Nu vă gândiți să-i plătiți cu aceeași monedă, asta ar declanșa un război conjugal fără sfârșit. Și nici n-are rost să fiți morocănoasă zile la rând, v-ați chinui singură. Determinați-l pe partenerul dvs. să înțeleagă cât de mult v-a jignit „nevinovatul" lui flirt. Dacă relația dvs. merge bine, în viitor el va renunța, cel puțin de dragul dvs., să-și încerce talentele de cuceritor.

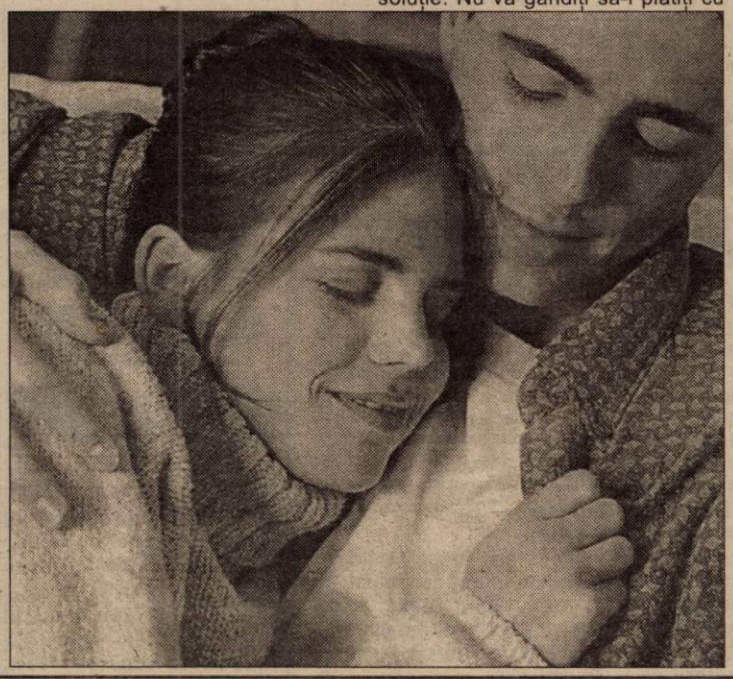

◆ Gelozia - indiciul unei crize conjugale mascate

Vă spuneți: „Știam eu că se va ajunge și la așa ceva". Nu e prima oară când se întâmplă, între dvs. și soțul dvs. există o veșnică dispută, chiar dacă nu e vorba decât de nimicuri. Să fie la mijloc plictiseala? Rutina? Înstrăinarea? Dezinteresul sexual? De fapt, nu știți ce se întâmplă. Primul pas este să vă clarificați lipsurile căsniciei și să discutați cu partenerul despre aceste probleme.

◆ Gelozia - semnalul de alarmă al unei profunde crize de personalitate

Deși partenerul dvs. este tandru, atent și nu obișnuiește să flirteze, vă simțiți excesiv de jignită, deprimată, rănită și, ce e mai rău, apar complexele: „O găsește pe cealaltă mai frumoasă, mai interesantă și mai sexy decât pe mine. Și chiar are dreptate." Trebuie să vă întrebați dacă sunteți nemulțumită de dvs. însivă sau vi se pare că nu aveți succes în viața profesională, afectivă și în general. Dacă răspunsul e „da", atunci gestul soțului dvs. a reprezentat numai „scânteia" declanșării suferinței dvs., dar în realitate cauza este mult mai profundă. Cine nu este mulțumit de el însuși și nu se mai suportă pe sine, e convins că nimeni nu îl mai iubește. Nu puteți trăi fără aprecierea celor din jur, așa încât învingeți resentimentele. Și purtați o discuție cu partenerul. Mai puțin referitoare la flirtul lui și mai mult despre cum vă poate ajuta să depășiți criza de personalitate și să vă recăpătați încrederea în sine. Acest incident poate avea la urma urmei consecințe pozitive pentru amândoi!

Femeile și limbajul lor secret

De câte ori nu s-au întrebat, exasperați, bărbații ce anume au greșit în relația lor cu o femeie... Cel mai des, lor li se părea că totul este perfect, că nu au făcut decât să asculte ce li s-a spus. Și deodată... nimic nu este bine. Poate că dacă ar cunoaște limbajul secret al femeilor le-ar fi mai ușor. Ce vor ele să spună de fapt?...

- Vrei = Vrei
- Avem nevoie = Am nevoie
- Este decizia ta = Decizia corectă ar trebui să fie evidentă
- Fă ce vrei = Vei plăti pentru asta mai târziu
- Trebuie să vorbim = Trebuie să mă plâng
- Sigur... continuă = Nu vreau s-o faci
- Mi-e foame = a. Fă-mi ceva de mâncare; b. Oprește-te din ce faci, scoate ultimii bani pe care-i mai ai și cumpără-mi ceva de mâncare din celălalt capăt al orașului, nu mă interesează cât de important este ceea ce faci acum.
- Nu sunt supărată = Sigur că sunt supărată, prostule!
- Ești atât de... viril = Trebuie să te bărbierești și transpiri cam mult
- Cu siguranță, ești foarte tandru în seara aceasta = Numai la sex te gândești
- Nu exagerez! Nu sunt capricioasă! = Sunt la ciclu!
- Fii romantic, stinge lumina = M-am îngrășat
- Bucătăria asta este cam mică = Vreau o casă nouă
- Rezervorul mașinii este gol = Du-te și fă plinul
- Coșul de gunoi este plin = Du gunoiul mediat
- Câinele latră = Ieși afară în chiloți și vezi ce se întâmplă
- Aș vrea niște vaze noi = Și covoare și mobilă și tapet...
- Am nevoie de pantofi pentru nuntă = Celelalte 40 de perechi nu au nuanța potrivită de alb
- Pune tabloul acolo = NU, am vrut să spun dincolo
- Am auzit un zgomot = Am văzut că aproape ai adormit
- Mă iubești? = Îți voi cere ceva scump
- Cât de mult mă iubești? = Am făcut astăzi ceva ce n-o să-ți placă deloc
- Sunt gata într-un minut = Scoate-ți pantofii și așează-te comod la televizor
- Sunt grasă? = Spune-mi că sunt frumoasă
- Trebuie să înveți să comunici = Fii mereu de acord cu mine
- Mă asculți? = Prea târziu, ești terminat
- Condu-mă acasă, te rog = Să o facem
- Este în regulă, dragă = Vei plăti pentru asta
- Da = Nu
- Nu = Nu
- Poate = Nu
- Îmi pare rău = O să-ți pară rău
- Îți place rețeta asta = Este ușor de făcut, așa că ar fi cazul să te obișnuiești cu ea
- Ce-i cu copilul? = De ce nu te scoli să stai cu el până adoarme?
- Nu țip! = Bineînțeles că țip, pentru că este important
- Nu mergem să cumpărăm decât niște detergent = Nu-i nevoie să mai spun că ne vom opri și la cosmetice, și la încălțăminte și am nevoie și de niște cărți și... o, Doamne... niște lenjerie și perdele, așa că ia-ți carnetul de cecuri

Ca răspuns la „Ce nu este în regulă?":

- La fel ca întotdeauna = Nimic
- Nimic = Totul
- Totul = Sunt la ciclu
- Nimic, zău = Numai că tu ești dobitoc
- Nu vreau să vorbesc despre asta = Pleacă, sunt un vas sub presiune
- Ce te face să crezi că-i ceva în neregulă? = Îmi vine să te ucid.

ANUNȚURI MATRIMONIALE

Ați făcut tot ce era posibil, dar sunteți în continuare singur(ă). Iată că ziarul „Adevărul" vă oferă încă o posibilitate de a vă găsi partenerul visat.

O dată la două săptămâni, în cadrul acestei pagini veți găsi rubrica „ANUNȚURI MATRIMONIALE". Nu vă costă nimic! Nu vă rămâne decât să completați talonul de mai jos, să formulați textul anunțului și să-l expediați pe adresa ziarului nostru.

● Pentru a păstra discreția asupra persoanei care formulează anunțul, acesta va apărea însoțit de un cod, ales de dumneavoastră.

● Scrisorile cu răspunsuri vor fi trimise, pe adresa ziarului nostru, rubrica „Anunțuri matrimoniale", menționându-se pe plic codul persoanei căreia îi este adresată.

● Nu sunt luate în considerare anunțurile neînsoțite de talon. Anunțul nu va fi prea lung. De preferință, se va încadra în limita a 20 de cuvinte.

● Corespondența se va ridica de la sediul redacției noastre, pe baza buletinului de identitate.

❤ 28/168/57 doresc să cunosc doamnă (domnișoară) pentru căsătorie (poate avea și o obligație) care să locuiască la mine, la țară. Rog sinceritate. **ALIN**

❤ Dacă vrei să cunoști un suflet sensibil, rănit grav în lupta cu viața, poți să primești dar și să oferi iubire, scrie-mi pe adresa: **Tuluc R. Gheorghe**, str. Aron Pumnul nr. 22, Arad. Eu: 26/170/53, șaten, ochi albaștri.

❤ Tânăr sufletist, 26/176, stare materială bună, nu doresc prea mult de la viață, doar să fiu fericit alături de o ființă cu suflet bun, sinceră. **NICK**

❤ Pensionar, vârsta a III-a, doresc să cunosc doamnă pensionară, dispusă să renunțe la singurătate, serioasă, bună gospodină, fără obligații. **TĂNASE**

❤ Leu sufletist și iubitor, 25/176/73, ochi căprui, brunet, cetățean român cu reședința în Belgia, doresc cunoștință doamnă (d-ră), 19-27 ani (poate avea și un copil), pentru o relație de prietenie sau căsătorie. Scrieți la adresa: **Zaharia Marcel**, str. Morii nr. 7-9, loc. Aiud, jud. Alba. Rog foto.

❤ Cetățean român, stabilit în Italia, 39/175/75, iubitor, tandru, sufletist, îmi plac copiii, îmi doresc din tot sufletul să găsesc femeia vieții mele. Scrieți pentru **Halmaghi Nicolae** pe adresa str. Eftimie Murgu, nr. 5-7, Arad. Rog foto. Răspuns garantat.

❤ Scorpion, sufletist și iubitor, 28/180/80, șaten, ochi căprui, corp atletic, cetățean român cu reședință în Belgia, doresc cunoștință cu domnișoare (doamne) 25-35 ani pentru o relație de prietenie (căsătorie). Scrieți pentru **Stoian Nicolae** (Culiță) pe adresa: Str. Morii nr. 7-9, loc. Aiud, jud. Alba. Rog foto.

TALON ANUNȚURI MATRIMONIALE

NUMELE _____

PRENUMELE _____

ADRESA _____

_____

B.I. nr. _____ Seria _____

CODUL ALES _____

Pagină coordonată de **DANA LASC**

REDESCOPERIREA EROSULUI

Regăsirea capacității de a te apropia de altă persoană, de a intra în intimitate, de a te transforma din consumator în mod continuu nesatisfăcut în sensibil și creativ activ al erosului sunt doar câteva recomandări desprinse din cartea lui Willy Pasini, intitulată „A dori dorință".

▼ **Trebuie făcut primul pas**: dorința trebuie reevaluată, regăsind rolul ei esențial în serviciul vieții. Conform autorului, „dorința este viața".

▼ **Complicii dorinței**: exploatați la maximum cele cinci simțuri și încercați să înțelegeți ceea ce prea puțini o fac în viața unui cuplu, dacă partenerul este mai vizual, mai olfactiv sau mai tactil.

▼ **Nu vă temeți și nu subapreciați imaginarul erotic**, care este de fapt un teatru al minții, pe scena căruia apar personaje ce nu corespund realității. Senzualitatea implică o certă doză de fantezie și, aproape, o nebunie, capacitatea de a se juca și de a se descoperi, pentru a recupera toate părțile ascunse.

▼ **Nu există încă pilula magică a dorinței** ce poate furniza oricând încărcătura erotică. Dorința, atunci când lipsește, este cu siguranță ascunsă în interiorul ființei tale; este nevoie doar de topirea blocului de gheață.

▼ **A-ți educa dorința înseamnă a o asculta**, dându-i timp de manifestare. În viața cuplului, dar și în relațiile cu alții, trebuie să știi să asculți. Din păcate, sunt încă prea multe „radioemițătoare" și prea puține „radioreceptoare".

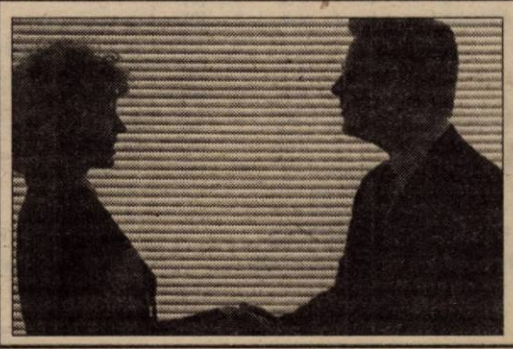

Faceți cunoștință...

Anunțurile din ziare cu indicarea adresei și a coordonatelor s-au transformat în ultima vreme într-o formă clasică de a face cunoștință. Ritmul vieții de zi cu zi, multitudinea de probleme și acțiuni în care ne trezim implicați, limitează la maximum timpul pe care ne permitem să-l acordăm propriei persoane și posibilității de a ne face noi prieteni și de a strânge relațiile cu persoanele deja cunoscute.

De ce să nu ne luăm singure soarta în mâini? Căutarea unui partener prin anunțurile din ziare, nu numai din țară, ci și de peste hotare, a devenit o modalitate răspândită de soluționare a problemelor personale ale multor femei. Acest mijloc de a face cunoștință permite să nu ne lăsăm în voia întâmplării. Tot ceea ce se cere este formularea exactă a cerințelor și pretențiilor fiecăruia dintre parteneri, a avantajelor și dezavantajelor, cu sinceritate și obiectivitate. Cu ajutorul acestui gen de anunțuri din ziar, există șansa de a trasa încă de la început anumite norme cuprinzând atracțiile și antipatiile, idealurile și temerile fiecăruia. Scrisorile primite pot fi apoi selectate în funcție de dorințele fiecăreia dintre dumneavoastră. Contactul va avea loc cu persoana care vi se pare interesantă. Vă recomandăm totuși să nu riscați făcându-vă public numărul de telefon, pentru a evita apelurile indecente.

FOTBAL - CUPA ROMÂNIEI „TUBORG"

*** FAZA NAȚIONALĂ**

În cursul acestei după-amiezi au loc șaisprezecimile de finală ale fazei naționale ale Cupei României „Tuborg" - ediția 2000-2001, după următorul program:

Metrom Brașov - Astra Ploiești; Victoria Someșeni - Petrolul Ploiești; Dunărea Galați - Foresta Suceava; Extensiv Craiova - Dinamo București; F.C. Sfântu Gheorghe - F.C.M. Bacău; Pandurii Tg. Jiu - Gloria Bistrița; F.C. Baia Mare - Gaz Metan Mediaș; CSM Reșița - Ceahlăul Piatra Neamț; Sportul Studențesc - F.C. Brașov **(16,00-ANTENA1)**; Dacia Unirea Brăila - Rocar București; A.S. Curtea de Argeș - Universitatea Craiova; Jiul Petroșani - Rapid București **(16,15 - TVR1)**; A.S. Municipal Medgidia - F.C. Național; Olimpia Gherla - Steaua București; Oltchim Râmnicu Vâlcea - F.C. Argeș Dacia Pitești; Metalul Filipeștii de Pădure - Oțelul Galați.

*** FAZA JUDEȚEANĂ**

Astăzi, începând cu orele 16,00 sunt programate meciurile fazei județene a Cupei României - ediția 2001-2002: Podgoria Ghioroc - Șiriana Șiria; Victoria Felnac - Tricoul Roșu; Armonia Ineu - Tricotaje Ineu (ora 11,00); Olimpia Bârzava - Șoimii Lipova; Stăruința Dorobanți - Frontiera Curtici; Progresul Pecica - Victoria Nădlac; Dinamo Sebiș-Crișana Sebiș; Zimand Cuz - Comera Arad; Crișul Alb Șicula - Șoimii Pâncota; Înfrățirea Iratoșu - „U" Arad; Unirea Sântana - Gloria Arad; Unirea Șeitin - Romvest Arad; A.S. Telecom - CPL Arad; Ususău - Păulișana Păuliș.

Întâlnirile Șoimii Șimand - Crișul Chișineu Criș și Glogovăț '99 - A.S. Vladimirescu au fost reprogramate pentru data de 13 septembrie, deoarece astăzi, de la ora 17,00, la Ineu, se dispută meciul restanță din etapa a IV-a a Diviziei D-„Rowo": Crișul Chișineu Criș - A.S. Jandarmeria Vladimirescu.

C. MNERIE

Handbal feminin

TRICOUL ROȘU UNIVERSITATEA „PREPARĂ" STARTUL

Handbalistele de la Tricoul Roșu Universitatea Arad au participat, vineri și sâmbătă, la un turneu de verificare organizat la Sânicolaul Mare. Adversarele s-au numit Unirea din localitate, Remin Deva și LPS CSȘ Banatul Timișoara, ultima luând locul echipei Favorit Oradea, care nu s-a prezentat la întrecere. Gruparea pregătită de cuplul de antrenori Ionescu - Mandache a pierdut în fața Reminului, cu 19-34 și a Unirii, cu 28-31, câștigând disputa cu timișorencele, cu scorul de 28-18. Precizăm că formația din Deva activează în primul eșalon național. Antrenorii arădeni au rulat tot lotul disponibil, punând accentul asupra junioarelor.

În prima rundă a Diviziei A (liga a doua), Tricoul Roșu Universitatea se deplasează la Oradea, întâlnind sâmbăta viitoare, pe 9 septembrie, echipa Favorit.

A. HĂRȚĂU

PRIMIM SPRE PUBLICARE

Clubul A. S. West Petrom Arad aduce mulțumiri conducerii General Petrol Service pentru operativitatea de care a dat dovadă în remedierea autocarului cu care echipa de fotbal se deplasa spre Baia Mare, în vederea partidei de campionat cu Lăpușul Tg. Lăpuș. Autocarul în cauză corespunde celor mai înalte standarde și nu intră în categoria celor „obosite".

CONDUCEREA A. S. WEST PETROM

TELEVIZIUNEA ROMÂNĂ VA TRANSMITE 300 DE ORE DE LA SYDNEY

Televiziunea Română va transmite 300 de ore, 200 pe TV România 1 și 100 pe TVR 2, de la Jocurile Olimpice (JO) de la Sydney, cheltuielile totale pentru asigurarea programelor din timpul Olimpiadei ridicîndu-se la peste 1,5 milioane de dolari, au anunțat, marți, într-o conferință de presă, reprezentanții Societății Române de Televiziune (SRTV).

Programul dedicat JO se deschide în fiecare dimineață cu un buletin informativ, urmat de patru-cinci ore de transmisiuni în direct. Acestea vor continua pe TVR 2, până la 18.30, cînd TV România difuzează un rezumat al zilei (18.30), un buletin olimpic (20.30) și alte transmisiuni în direct.

"TVR 2 oferă ceea ce nu poate, din motive de spațiu, să difuzeze România 1. De asemenea, pe TVR 2 vor fi transmisiuni despre sporturi excentrice, mai puțin cunoscute și gustate de publicul din România", a explicat Sanda Vișan, directorul canalului TVR 2.

Echipa SRTV care va pleca la Sydney cuprinde 14 reporteri, printre care comentatorii Cristian Țopescu, Gabriel Stănescu, Radu Naum, Cosmin Cernat și Vlad Enăchescu. Transmisiunile vor fi susținute de la București de Sorin Hobana (coordonator), Dana Alexe, Victor Bonifaciu, Alina Alexoi și Cristian Roman.

Cristian Țopescu va comenta festivitățile de deschidere și închidere ale JO, competițiile de gimnastică, finalele de box și de tenis. Comentatorul va fi susținut de antrenorul federal de gimnastică Mircea Apolzan și de fosta gimnastă Nadia Comăneci. "În măsura în care bugetul de timp îmi va permite, voi comenta și concursurile de atletism și natație", a spus Țopescu.

Baschet

„PETROLIȘTII" AU ÎMPĂRȚIT VICTORIILE ÎN UNGARIA

La sfârșitul săptămânii trecute, B.C. West Petrom Arad a susținut o „dublă" în Ungaria, în compania echipei Tiszaujvàros, divizionară secundă în campionatul acestei țări. Victoriile au fost împărțite. După ce în primul joc „petroliștii" s-au impus cu 116-83, evoluând bine, duminică maghiarii și-au luat revanșa, câștigând cu scorul de 95-88. Localnicii alcătuiesc un team tânăr, ambițios, având doi iugoslavi în lot. De la arădeni au lipsit Apostol, Alexe (accidentați) și Veres (probleme familiale). Ultimul test înaintea începerii campionatului, va fi reprezentat de partidele cu Szeged, de la Arad (8-10 septembrie). În etapa de debut, West Petrom va evolua acasă, cu Elba Timișoara, pe 15 sau 16 septembrie.

A. HĂRȚĂU

„CUPA ARBEMA" ȘI-A DESEMNAT ÎNVINGĂTORII

Baza sportivă UTA de pe malul Mureșului, a găzduit în perioada 1-4 septembrie „Cupa Arbema" la tenis de câmp. Concursul de categoria a IV-a a fost inclus în calendarul forului de specialitate. S-au acordat premii în valoare totală de 7 milioane de lei. Dintre rezultatele sportivilor arădeni, remarcăm locul I ocupat de Sabrina Fetea (CSȘ UTA, categoria 13-14 ani) și poziția secundă pe care s-a situat Marius Copil (CSȘ UTA, 11-12 ani). **Câștigătorii au fost următorii:**

Feminin:

8-10 ani: Ana Maria Nedelcu (TC A. S. Timișoara)

11-12 ani: Loredana Șerbu (Jiul Petroșani)

13-14 ani: Sabrina Fetea (CSȘ UTA)

Masculin

8-10 ani: Sebastian Mureșan (Sport Vanc Timișoara)

11-12 ani: Dragoș Mîrtea (CSM Autoturisme Timișoara)

13-14 ani: Alexandru Barbură (Tehnomet Timișoara)

15-16 ani: Adrian Simon (Șoimii Sibiu).

A. HĂRȚĂU

SUCCESE ALE TENISULUI DE MASĂ ARĂDEAN

La Buzău s-au încheiat, luni, două competiții importante pentru echipele secției de tenis de masă a CSM Conar Arad: calificările pentru Divizia de juniori și Divizia B de seniori. Ambele au adus succese reprezentantelor orașului nostru. În componența Adrian Dodean - Silviu Burza - Simon Gergö, juniorii s-au clasat pe locul I, dispunând în finală de CSȘ Tg. Secuiesc, cu 4-0. La rândul lor, seniorii au obținut calificarea, situându-se pe poziția V, în alcătuirea Ștefan Dumitru - Radu Munteanu - Patriciu Munteanu - Silviu Burza - Simon Gergö. De menționat că frații Munteanu evoluează cu dublă legitimare, CSM Conar - CSȘ Gloria.

A. HĂRȚĂU

FOTBAL JUVENIL

În ultima zi a lunii august, pe stadionul „Astra" s-a desfășurat un interesant turneu de fotbal rezervat copiilor născuți în anul 1986. La competiție au participat trei echipe: „Helmuth Duckadam" Semlac (antrenor Dorin Pei), A. C.U. Astra Trinity (antrenor Leontin Pința) și UTA (antrenor Ștefan Mândru) care au înregistrat următoarele rezultate:

● UTA-Semlac 0-1. **A marcat:** Pei

● UTA-Astra 1-1. **Au înscris**: Pele, respectiv Haș

● Astra-Semlac 0-0

„Triunghiularul" a fost câștigat de către fotbaliștii din Semlac, care au acumulat 4 puncte, urmați de Astra - 2 puncte și UTA - un punct. Au avut evoluții remarcabile la acest turneu amical: Pei și Stoican (H. D. Semlac), Florin Gâlcă, Pele, Petcuț (UTA) și jucătorii Astrei: Haș, Bodrogan și Boicu.

C. MNERIE

SELECȚIE LA ASTRA

Clubul de fotbal Astra organizează selecție pentru jucători născuți în anii 1986 - 1987 (antrenor Leontin Pința) respectiv 1988 - 1989 (antrenor Raul Dehelean). Prezența la stadionul Astra - CFR, zilnic, la orele 17,00.

CAMPIONATUL JUDEȚEAN „PROMOȚIE"

6. Fântânele	3	1	2	0	9-6	5 (+2)
7-8. V. Săvârșin	3	1	1	1	6-5	4 (-2)
Cruceni	3	1	1	1	6-5	4 (-2)
9. Gl. Secusigiu	3	1	1	1	4-5	4 (+1)
10. Ususău	2	1	0	1	10-4	3 (0)
11. Munar	3	1	0	2	6-7	3 (0)
12. Arkit	3	1	0	2	2-5	3 (0)
13. Căpâlnaș	3	1	0	2	6-17	3 (-3)
14. Vinga	3	0	1	2	3-7	1 (-5)
15. C. Săvârșin	3	0	0	3	1-15	0 (-3)
16. Șagu	2	0	0	2	0-6	0 (-3)

SERIA B

VIITORUL AGRIȘUL MARE-VICTORIA SELEUȘ 4-2 (4-1)

Au marcat: Popa - min. 3, Șorț - min. 7, Androne - min. 25 și 34, respectiv Petruț - min. 4 și Coman - min. 61

Agrișul Mare: Mica-Clența, Musta, Streulea, Șorț, Androne, Popa, Olar, Kober, Lup, Neamț. **A mai jucat:** Lupea. **Antrenor:** Gheorghe Streulea

Seleuș: Truț-Dopșa, Dehelean, Tiriteu, Moțocan, Stan, Petcuț, Morodan, Coman, Motorca, Mihailovici. **Au mai jucat:** Medrea, Morar. **Antrenor:** Dan Truț

A arbitrat: Laurențiu Olariu

Observator A. J. F.: Simon Buda

Rezultatele etapei a II-a

Glogovăț '99 - Olari 2-0; Cermei-Zimandul Nou 1-1; Covăsânț-Sintea Mare 4-1; Agrișul Mare-Seleuș 4-2; Drauț-Dud 5-3; Nadăș-Comlăuș 3-2; Horia-Chereluș 2-1

Clasament

1. Covăsânț	2	2	0	0	7-2	6 (+3)
2. Glogovăț '99	2	1	1	0	4-2	4 (+1)
3. Sintea Mare	2	1	0	1	7-5	3 (0)
4. Comlăuș	2	1	0	1	5-4	3 (0)
5. Chereluș	2	1	0	1	4-3	3 (0)
6. Drauț	2	1	0	1	6-6	3 (0)
7. Dud	2	1	0	1	5-5	3 (0)
8-9. Agrișul Mare	2	1	0	1	4-4	3 (0)
Horia	2	1	0	1	4-4	3 (0)
10. Nadăș	2	1	0	1	4-5	3 (0)
11. Olari	2	1	0	1	3-4	3 (0)
12. Zimandul Nou	2	0	2	0	3-3	2 (-1)
13. Cermei	2	0	1	1	2-7	1 (-2)
14. Seleuș	2	0	0	2	3-7	0 (-3)

SERIA C

STEAUA CHISINDIA-VICTORIA CIL 1-0 (1-0)

Teren Buteni. Duminică ora 14. **A marcat:** I. Pașca - min. 4

Chisindia: Pop-Păiușan, Rașca, Roman, Cristea, Tripșa, Gurban, Bumb, M. Gurban, I. Pașca, C. Pașca. **Au mai jucat:** Rad. **Antrenor:** Anghel Teodor

Cil: Bădău-Gligor, Suba, Ilica, Surda, Lupei, Ancateu, Șandru, Năpruiu, Grigoroaia, Burdețiu. **Au mai evoluat:** Covaci, Lazea. **Antrenor:** Mircea Năpruiu

Au arbitrat foarte bine: Ovidiu Coman și Marius Ilea

(G. G.)

Rezultatele etapei a II-a

Hălmagiu-Craiva 9-0; Lunca Teuzului-Gurba 3-2; Vârfurile-Bârsa 9-0; Buteni-Dieci 2-2; Hășmaș-Universitatea Sebiș 5-2; Chisindia-Cil 1-0. Bocsig a stat.

Clasament

1. Hășmaș	2	2	0	0	7-3	6 (+3)
2. L. Teuzului	2	2	0	0	5-3	6 (+3)
3. Chisindia	2	2	0	0	3-1	6 (+3)
4. Buteni	2	1	1	0	4-2	4 (+1)
5. Vârfurile	1	1	0	0	9-0	3 (0)
6. Hălmagiu	2	1	0	1	9-2	3 (0)
7. Gurba	2	1	0	1	4-3	3 (0)
8. Dieci	2	0	2	0	4-4	2 (-1)
9. Bocsig	1	0	1	0	2-2	1 (+1)
10. Cil	2	0	0	2	1-3	0 (-3)
11. „U" Sebiș	2	0	0	2	2-7	0 (-3)
12-13. Bârsa	2	0	0	2	1-11	0 (-3)
Craiva	2	0	0	2	1-11	0 (-3)

SERIA A

FORTUNA CRUCENI - MĂNĂȘTUREANA MĂNĂȘTUR 1-3 (0-1)

Au marcat: Topor - min. 47, respectiv Vasile Păscăruș - min. 45, Micu - min. 71 și 78.

Cruceni: Mosincaj-Jarca, Magheră, D. Danieluc, M. Danieluc, Cornea, Opriș, A. Danieluc, Topor, Rad, Florișan. **Au mai jucat:** Hălmăjan, Filip, Buboi. **Antrenor:** Ștefan Marek.

Mănăștur: Lepoiev-Colompar, Mircea Iovănaș, Mihai Iovănaș, Bălan, Virgil Păscăruș, Moldovan, Bozsoki, Iconov, Vasile Păscăruș, Micu. **Au mai jucat**: Mara, Tripa, Păscălău. **Antrenor:** Ioan Pătrășcan.

Au arbitrat: Daniel Roman - Dorin Cura

Rezultatele etapei a III-a

Mailat-Arkit 2-1; Sânpetru German-Constructorul Săvârșin 9-0; Vinga-Secusigiu 1-1; Frumușeni-Munar 3-2; Căpâlnaș-Zăbrani 1-5; Cruceni Mănăștur 1-3; Viitorul Săvârșin-Fântânele 4-4. Întâlnirea Șagu-Ususău a fost anulată.

Clasament

1. Zăbrani	3	3	0	0	11-2	9 (+6)
2. Mailat	3	3	0	0	9-2	9 (+3)
3. Sp. German	3	2	0	1	13-3	6 (0)
4. Mănăștur	3	2	0	1	9-5	6 (+3)
5. Frumușeni	3	2	0	1	6-7	6 (0)

S.C. „EXPERT" S.A. ARAD
ÎN CALITATE DE LICHIDATOR AL S.C. „ALFAR" SERE ARAD

în conformitate cu prevederile Legii 64/95 republicată, continuă VÂNZAREA PRIN LICITAȚIE PUBLICĂ deschisă cu strigare, cu scăderea cu câte 10% a valorii de pornire la fiecare licitație, pentru următoarele categorii de bunuri neadjudecate anterior;

1. HALĂ INDUSTRIALĂ ETAJATĂ situată în apropierea ZONEI LIBERE CURTICI jud. Arad, având suprafața construită de 883 mp (suprafața utilă 1600 mp), cu următoarele anexe: șopron metalic (620 mp) și platformă betonată (1670 mp). Suprafața totală a terenului aferent este de 6028 mp (proprietatea Primăriei Curtici și în administrarea S.C. ALFAR S.A.). Valoarea de pornire în licitație este de 1.080.000.000 lei la care se adaugă T.V.A.

2. SERE TIP VENLO - 2 BLOCURI COMPLETE DE CÂTE 1 ha SITUATE ÎN INCINTA S.C. ALFAR S.A. Arad CU POSIBILITATE DE FUNCȚIONARE INDEPENDENTĂ. Valoarea de pornire 225.000.000 lei/ha la care se adaugă T.V.A.

Caietele de sarcini cuprinzând descrierea acestor active și regulamentul de desfășurare a licitațiilor se pot ridica de la sediul societății.

3. MIJLOACE FIXE constând în mașini unelte, pompe, transformatoare și convertizoare sudură, autovehicule de transport marfă și personal, tractoare și mașini agricole, remorci agricole, benzi transportoare, utilaje de inox, pentru industrializare, mobilier industrial, SDV-uri și alte utilaje și obiecte de inventar specifice activității de bază.

Lista cuprinzând toate bunurile și prețul de pornire în licitație precum și regulamentul de desfășurare a licitației sunt afișate și pot fi consultate la sediul S.C. ALFAR S.A. din Arad, Calea Zimandului nr. 3 jud. Arad. Bunurile pot fi văzute zilnic la sediul societății între orele 8-14. Taxa de participare la licitația pentru mijloacele fixe, (nerambursabilă) este de 10.000 lei/participant. **Garanția** pentru înscrierea în licitație este de 10% din valoarea de pornire inclusiv TVA a fiecărui bun. Înscrierile, achitarea taxei de participare și a garanției pentru înscrierea la licitație se pot efectua până în ziua licitației ora 9,00.

LICITAȚIA PENTRU TOATE BUNURILE DIN PREZENTUL ANUNȚ VA AVEA LOC ÎN DATA DE 12.09.2000, ora 12,00 LA SEDIUL S.C. ALFAR S.A ARAD, CALEA ZIMANDULUI NR.3.
În caz de neadjudecare a bunurilor licitația se va relua săptămânal în ziua de marți.

TOTODATĂ S.C. ALFAR S.A. ARAD VALORIFICĂ ELEMENTE DE SERĂ PROVENITE DIN DEZMEMBRĂRI (PROFILE ZINCATE TIP: I, U, L, T, Z DE DIFERITE DIMENSIUNI). PREȚUL DE VÂNZARE ESTE CUPRINS ÎNTRE 3500 ȘI 4000 LEI/KG.

De asemenea lichidează stocul de conserve de legume și fructe: fasole verde (4700 lei inclusiv TVA), castraveciori (9724 lei inclusiv TVA), suc și pastă tomate, tocană legume, ardeioase la borcan, gemuri și compoturi de fructe.

Relații pot fi obținute la tel. 057/ 276127, 276101 int. 134; ing. Mirela DABICI, 094/ 597429 ing. Dan TARJOIANU sau zilnic între orele 8 - 14 la sediul societății din Arad, Calea Zimandului nr. 3.

(5550851)

-10% ♦ KLUDI ♦
- stoc limitat - **Dă forma apei**

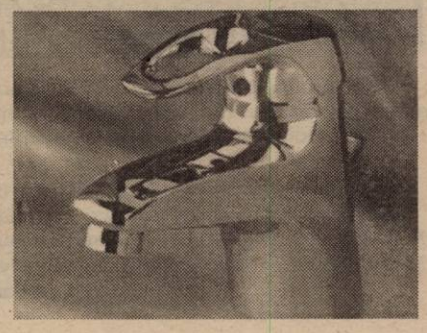

Produsele renumitei firme germane
Acum și în Arad
Prin
SC INSTAL IMPEX SRL
Distribuitor autorizat pentru zona de Vest
Depozit: str. Dorobanților nr. 55 tel.: 057/211292
Magazin: str. Episcopiei nr. 24 tel.: 057/270091

Oferta noastră mai cuprinde:

- Țevi și fitinguri din cupru - SANCO - ø15-ø28
- Țevi mulistrat PeX-Al-PeX-HAKA - și accesoriile aferente
- Fitinguri zincate 3/8'' - 2'', curbe sudură trase 3/4'' - 2''
- Țevi și fitinguri din PVC, PE, PP pentru rețele de apă și canalizare
- Dedurizator FLODRAVIN 3000
- Căzi, cabine pentru duș, rezervor WC LAGUNA și GEBERIT
- Corpuri încălzire din oțel - DUNAFERR -, pompe GRUNDFOSZ
- Tuburi izolatoare pentru țevi - THERMAFLEX -
- Robineți cu sferă pentru apă și gaze 1/2'' - 2''
- Coliere țeavă cu diblu 3/8'' - 2''; ø15-ø219
- Contoare Zenner la preț de fabrică

NU UITAȚI!

NOI VĂ OFERIM PRODUSE DE CALITATE LA PREȚ DE IMPORTATOR

S.C. VAMAROM TRANS S.R.L.
TÂRGU MUREȘ

ANGAJEAZĂ **DECLARANȚI VAMALI**

cu experiență, pe lângă birourile vamale Arad, Nădlac și Vârșand. Se oferă salarii bune și condiții de muncă la standarde ridicate.

Se asigură confidențialitate.
CV-urile se vor trimite la tel.fax 065-169101
până la data de 08.09.2000. Candidații vor fi contactați separat.

(5550940)

Societate comercială ANGAJEAZĂ
persoană cu sarcini de secretariat și asistență a administratorului delegat.

Cerințe: dinamicitate, inițiativă, disponibilitate la călătorii, spirit organizatoric, cunoștințe operare calculator, limba italiană (scris, vorbit și citit).

Telefon 092-349236.

(1515835)

UNIVERSITATEA „AUREL VLAICU" DIN ARAD

organizează **licitație deschisă fără preselecție** în vederea achiziționării de **TEHNICĂ DE CALCUL** pentru dotarea de laboratoare de informatică.

Data licitației: **25.09.2000 ora 12.**
Data limită de depunere a ofertelor: **22.09.2000 ora 12.**
Caietul de sarcini poate fi achiziționat pentru suma de 30.000 lei, începând cu data de 08.09.2000, de la Secretariatul Facultății de Științe Economice, Bd. Revoluției nr. 77, tel/fax. 057-280679, e-mail:cidd@inext.ro

(5550852)

Activ GSM

MITHUBISHI TRIUM

GRATIS
ca să poți comunica

MAGAZINUL „SANITAS" -092/976769
MAGAZINUL „AMET" (VLAICU, Z20) -093/443199
MAGAZINUL „GOSPODARUL" (P-ta INTIM) -093/350225
MAGAZINUL „ELECTRONICA" (lângă Căminul) -093/511355

Firmă importatoare de produse cosmetice și detergenți

ANGAJEAZĂ **AGENT COMERCIAL**

Condiții: ■ Vârsta max. 35 ani
■ Permis conducere cat. B

Experiența în domeniu constituie un avantaj.

INFORMAȚII LA TEL. 064/41.31.64

CASA DE ASIGURĂRI DE SĂNĂTATE A JUDEȚULUI ARAD

Reamintește tuturor persoanelor autorizate
care realizează venituri din activități independente că

AU OBLIGAȚIA CALCULĂRII, DECLARĂRII ȘI VIRĂRII CONTRIBUȚIEI DE ASIGURĂRI DE SĂNĂTATE.

Declarațiile de plată la Fondul Asigurărilor de Sănătate ale contribuabililor care realizează venituri din activități independente se depun la ghișeele C.A.S. Arad, din sediul Policlinicii Municipale din Arad, B-dul Revoluției nr. 45, etaj 2.

Informăm toate persoanele fizice și juridice care au personal angajat, că, în conformitate cu Normele privind modul de încasare a contribuțiilor la asigurări sociale de sănătate din M.O. 282/22.06.2000, **angajatorii au obligația calculării, declarării și virării contribuției angajator și asigurat de 7+7% atât pentru persoanele angajate cu contract de muncă cât și pentru cele angajate pe bază de convenție civilă.**

Nerespectarea de către angajator a obligațiilor privind completarea și depunerea la C.A.S. Arad a Declarațiilor privind constituirea fondului de asigurări sociale de sănătate constituie contravenție și se sancționează cu amendă conform legii.

Activ GSM

La noi PACHETUL GO
(fără conectare)

la doar 59 $*

*Prețurile nu conțin TVA

Telefon + cartelă cu număr cu creditul de 13$

MAGAZINUL „SANITAS”	-092/976769
MAGAZINUL „AMET” (VLAICU, Z20)	-093/443199
MAGAZINUL „GOSPODARUL” (P-ta INTIM)	-093/350225
MAGAZINUL „ELECTRONICA” (lângă Căminul)	-093/511355

UNIVERSITATEA DE VEST „VASILE GOLDIȘ“ Arad

ORGANIZEAZĂ

Filiala Sebiș

ADMITEREA

pentru anul universitar 2000-2001
la următoarele forme de învățământ superior:

- Colegiul Universitar de Marketing în Turism și Activități Hoteliere
- Colegiul Universitar de Asistență Socială
- Colegiul Universitar de Finanțe contabilitate
- Facultatea de Drept - F. F.

Înscrierea se face pe baza notelor de la bacalaureat

INFORMAȚII UTILE:

Sebiș, B-dul Victoriei nr. 10, telefon-fax: 422083.

(1515808)

S.C. „AUTOMOBILE DACIA PITEȘTI” *prin*

S.C. „AUTOSERVICE CÂMPUL LINIȘTII“ S.R.L.

Arad, str. Câmpul Liniștii, nr. 1 (Vizavi de Vama de interior Arad)

Vinde toate tipurile de DACIA

- **Executăm garanții la autoturismele Dacia vândute de orice dealer din țară**
- **Montăm suprastructuri 1304 - 1307**
- **Montăm sisteme de alarmă și radiocasetofon**
- **Închidere centralizată**

TELEFON: 212959; 212995;

092 - 826559.

(1287667)

MaSe S.C. MANAGEMENT SERVICE S.R.L.
Str. Andrei Șaguna, nr. 58, Tel./Fax 251311; Mobil: 092779248

VINDE MATERIALE ELECTRICE LA CELE MAI MICI PREȚURI

- CABLURI ȘI CONDUCTOARE (RIGIDE ȘI FLEXIBILE)
- TABLOURI ELECTRICE
- SIGURANȚE FUZIBILE ȘI AUTOMATE
- CORPURI DE ILUMINAT
- SURSE DE ILUMINAT (BECURI, TUBURI ETC.)
- CONTACTORI, RELEE, USOLI ETC.
- TUBURI PVC RIGIDE ȘI FLEXIBILE
- DOZE DE APARAT, DERIVATE ETC.

(5550969)

SOCIETATE COMERCIALĂ

Angajează TINERI

(băieți) pentru magazin

CONDIȚII: ◆ studii medii
◆ Liceul economic
◆ vârsta max. 25 ani.

Telefon: 250905. (1420284)

FOTO enigma STUDIO

Arad Bul. Revoluției 80
Calea A. Vlaicu Bl. I-3

057 251459, 057 272 655

Însemnul calității în fotografie

Oferta noastră pentru prelucrarea unui film

Developarea filmelor proprii : 9000.-
O fotografie 9/13 (pe hârtie Kodak sau Fuji): 2700.-
Un album FUJI GRATUIT (minim 24 10/15 sau 30 9/13).
Ocazia de a cumpăra un film color EUROPRINT la un preț de excepție :
24 exp. 24500.- 36 exp. 27500.-

Vă rugăm să calculați cu atenție înainte de a alege vreo ofertă, cu așa-zise gratuități, care pare extrem de tentantă !

foto enigma mereu alături de arădeni.

Regionala CFR Timișoara

cu sediul în Timișoara, Bv. 16 Decembrie 1989, nr. 2

CAUTĂ ÎN VEDEREA ANGAJĂRII

următoarele categorii de personal
cu studii superioare, promoția 2000:

- **2 INGINERI** Automatizări și Calculatoare și 1 informatician, pentru Oficiul de Informatică din Timișoara,
- **2 INGINERI** Telecomenzi și Electronică în Transporturi, 1 post în Timișoara și 1 post în Arad,
- **INGINERIA SISTEMELOR DE CIRCULAȚIE FEROVIARĂ,** 8 posturi, la Regulatoarele de Circulație Arad, Deva, Caransebeș.

Solicitanții trebuie să aibă vârsta sub 35 de ani și o stare bună de sănătate.

Dosarele de angajare se depun până la data de 12.09.2000 la Serviciul Resurse Umane al regionalei, în vederea participării la interviul care va avea loc în 14.09.2000.

(1515900)

UNIVERSITATEA DE VEST „VASILE GOLDIȘ“ ARAD

UNIVERSITATE ACREDITATĂ DE GUVERNUL ȘI SENATUL ROMÂNIEI

Vine în întâmpinarea dumneavoastră cu o nouă ofertă
FACULTATEA DE MARKETING, MANAGEMENT, INFORMATICĂ

SPECIALIZĂRILE:

- **INGINERIE ECONOMICĂ - CURS DE ZI - 4 ani**
- **INGINERIE MANAGERIALĂ - CURS DE ZI - 4 ani**
- **COLEGIUL UNIVERSITAR FINANȚE BĂNCI ÎN DOMENIUL VAMAL - CURS DE ZI - 3 ani**
- **COLEGIUL UNIVERSITAR DE INFORMATICĂ - CURS DE ZI - 3 ani**

Admiterea se face în 30.09.2000, în baza mediei obținute la examenul de bacalaureat.

Informații suplimentare și înscrieri la secretariatul facultății, str. Calea Victoriei nr. 33 - 35 **telefon 057/213066.**

(1515901)

INSTALATII PROMPT SERVICE SRL

LANTUL - SANEX

Cele mai mici preturi doar la LANTUL SANEX !

Vă oferă următoarele articole pentru:

- vopsit si zugrăvit: vopsele în ulei, vopsele pentru zugrăvit lavabile, semilavabile, pensule, trafaleți, bidinele, zraceț, coloranți,etc
- uz gospodăresc: casmale, lopeți, sape, furci, cuie, sârmă, plasa gard, plasa rabit ciocane, clești, scule, mașini găurit, flexuri,etc
- uz casnic: mașini de spălat, boilere electrice și pe gaz, cazan baie, hidrofoare, etc
- instalatii electrice: prize, întrerupătoare, cabluri conductori, tuburi PVC, becuri, doze, aplice, corpuri de iluminat
- instalatii apă, gaz: robineți, fitinguri, tuburi PVC, țeavă polietilenă,țeavă neagră,
- instalatii sanitare: gresie, faianță, chiuvete baie și bucătărie, căzi baie, cadițe duș, vas WC, accesorii, adezivi, ciment de rostuit etc.

Doua magazine beton!!!

ARADUL NOU, Calea Timișorii 39
tel.287 348, 287 776
orar zilnic 8-18 și sâmbătă 9-13

S.C. ATLASSIB S.R.L. angajează
AGENȚIA ARAD

AGENȚI TURISM

- studii: minim liceu
- posesor permis de conducere
- vechime minim 3 ani în activitate de birou
- domiciliul în Arad, telefon.

RELAȚII:
Sibiu 069/23.10.12 int. 388 sau 057/ 27.05.62

(5550927)

S.C. ROLAND PLUS S.R.L.
str. Andrei Saguna nr.36
tel. 057/257 323

OFERA :
- gresie, faianta import Spania, Italia
- adezivi
- usi blindate pentru apartamente
- parchet(diferite tipuri)
- calorifere aluminiu import Italia

DISTRIBUITOR:
BATEC
- adeziv standard
- batofix
- glet pentru perete (interior/exterior)
- ciment de rostuit

ORAR: 9-15, SAMBATA 9-13

EMOL WIENERBERGER
SISTEME DE ZIDARIE - POROTHERM

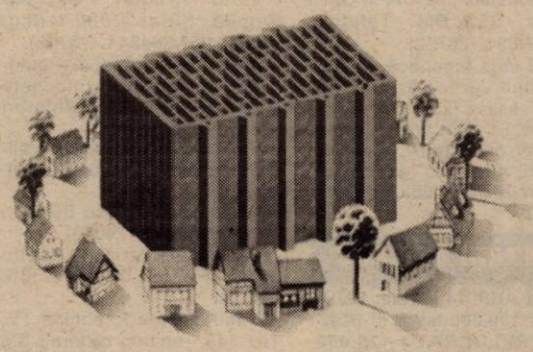

Cărămida de bază a casei tale

TEL: 057 - 280179 / 280233

VÂNZĂRI APARTAMENTE O CAMERA

Vând apartament o cameră, dependințe, central, la curte, posibilități mansardare, gaz. Telefon 094 559 070. (23319)

Vând apartament 1 cameră, Micălaca, 12.000 DM. Telefon 233732. (23605)

Vând apartament format din 1 cameră + bucătărie + baie + dependințe, preț negociabil. Telefon 094 795 274. (23639)

Vând apartament una cameră, bl. F, et. II, Grădiște. Telefon 252227, 224335. (23654)

Vând garsonieră central, parter, contorizată, scurgere separată. Telefon 221035, 260553. (23660)

Vând (închiriez) garsonieră central, str. Bușteni nr. 14, et. II, gaz, telefon, satelit. Telefon 094 604 075. (22172)

Vând apartament 1 cameră, cf. I, decomandat, balcon mare, et. I, 10.800 DM. Telefon 213113. (21462)

Ocazie! Vând garsonieră, confort I, Micălaca cu îmbunătățiri, 7.500 DM, negociabil. Telefon 270856. (23710)

Vând urgent garsonieră, confort I, Micălaca. Telefon 259521. (23702)

Vând garsonieră, confort I, în Pîncota, zona Gării, negociabil. Informații telefon 467226, seara. (23700)

Vând garsonieră, confort I, et. I, bl. Z.6D, ap. 13, preț 8.500 DM, negociabil, Vlaicu. (23698)

Vând (schimb cu apartament 2 camere), garsonieră, confort I, Micălaca, str. Abrud bl. 123, et. I. Telefon 267826, după ora 15. (23855)

Vând garsonieră, Micălaca bl. 231, et. II, ap. 16, îmbunătățiri, negociabil. Telefon 094.182.173. (3716842)

Vând garsonieră cu îmbunătățiri, în Chișineu Criș. Telefon 520463. (3031208)

Vând garsonieră, confort I, zona Miorița. Telefon 092.202.608. (23916)

Vând apartament una cameră, Grădiște, 10.500 DM. Telefon 257664; 277919. (23922)

Vând urgent garsonieră confort I, bl. 242, et. II, ap. 39, bloc contorizat, cu toate îmbunătățirile. Telefon 260185; 264062, preț 10.000 DM, negociabil. (23953)

VÂNZĂRI APARTAMENTE DOUĂ CAMERE

Vând (închiriez) apartament 2 camere, et. I, semidecomandat, contorizat, zona Podgoria, 26.000 DM. Telefon 093.241.694.

Vând apartament 2 camere, parțial îmbunătățit, et. 4, telefon, satelit, acoperiș reparat recent. Informații zilnic, după ora 19, telefon 258417. (22222)

Vând urgent apartament 2 camere, zona 300, cf. I, semidecomandat, et. 8, acoperiș garantat, parțial îmbunătățit, 2 balcoane, 16.500 DM, negociabil. Telefon 095 255 740, 266275. (22195)

Vând apartament 2 camere semidecomandat, Micălaca, bloc 563, sc. A, ap. 18, amenajat modern. Telefon 095.605.022. (23479)

Vând apartament 2 camere, etaj I, garaj, posibil și pentru birouri sau cabinet, zona 300, lângă Supermarketul BILLA. Telefon 267793. (23487)

Vând apartament 2 camere în Șiria. Telefon 531684 sau 531217. (23486)

Vând apartament decomandat, confort I, Micălaca 310, etaj 4, 2 camere, faianță, parchet, balcon închis. Telefon 095.853.294. (23505)

Vând apartament 2 camere, Piața Catedralei, nr. 2, Legea 112. Telefon 219885, 093.261.769. (23525)

Vând apartament 2 camere, Vlaicu. Informații telefon 270947 sau 092 376 339. (23582)

Vând urgent apartament ultracentral, 2 camere, decomandat, str. Crișan nr. 1, sc. C, ap. 8. Telefon 237809. (23617)

Ocazie! Vând apartament 2 camere, et. II, cf. I, Micălaca-Orizont, 13.400 DM. Telefon 250783, 094 292 683. (23629)

Vând apartament 2 camere, str. Traian Moșoiu, preț negociabil. Telefon 250348. (23453)

Vând apartament imediat ocupabil, 2 încăperi, 46 mp, în Piața Avram Iancu, et. I, cu vedere spre piață. Telefon 064.193.779. (23697)

Vând apartament 2 camere, îmbunătățit, parțial mobilat, zona Grădiște. Telefon 223794, 231668. (23658)

Vând apartament 2 camere, semidecomandate, parter, str. Bihorului, în spate la blocul „Căminul", preț 21.000 DM. Telefon 094.518.358. (23863)

Vând apartament 2 camere, decomandat, îmbunătățit, Alfa, 13.000 DM. Telefon 277825, seara. (23860)

Vând apartament 2 camere, mobilat, str. Predeal nr. 10A, et. VIII, ap. 53, vizibil după ora 19. Telefon 057/289096. (23848)

Vând apartament 2 camere, decomandate, confort I, central, îmbunătățit, contorizat interior. Telefon 231910. (23731)

Vând apartament 2 camere, pus la punct, etaj 10, Vlaicu, 7.800 DM. Telefon 256859. (23998)

Vând urgent, negociabil (eventual mobilat) apartament 2 camere, zonă liniștită (500), multiple îmbunătățiri. Telefon 094.253.142. (23919)

VÂNZĂRI APARTAMENTE TREI CAMERE

Vând apartament 3 camere, garaj, zona Parașeni. Telefon 278959, după ora 16. (22219)

Vând apartament 3 camere, multiple îmbunătățiri, Vlaicu, str. Fluturilor, nr. 17, bloc 10, sc. C, ap. 7, etaj I, 14.000 DM. Telefon 094.763.117. (23537)

Vând apartament Samantha, 3 camere. Telefon 222182. (23579)

Vând urgent apartament 3 camere, decomandat, Vlaicu, et. I. Telefon 247860, după ora 18. (23618)

Vând apartament 3 camere, decomandat, parter, scurgere separată, contorizat, parchetat, faianțat, 23.000 DM, negociabil. Telefon 266890. (23657)

Vând urgent apartament 3 camere, Alfa, îmbunătățit, et. II, 17.000 DM, negociabil. Telefon 277482. (23686)

Vând urgent apartament 3 camere, decomandate, Aradul Nou, complet contorizat, 16.800 DM. Telefon 288346. (23678)

Vând apartament 3 camere, zona 300, et. I, 23.000 DM. Telefon 267522 sau 230387. (23447)

Vând apartament 3 camere, decomandat, garaj, et. III. Banu Mărăcine. Telefon 213113. (21462)

Vând apartament 3 camere, central, et. I, construcție 1989, Bd. Revoluției nr. 10. Telefon 212372. (23548)

Vând apartament 3 camere, zona Vlaicu. Informații zilnic, orele 18-21, telefon 243047. (23727)

Ocazie! Vând apartament 3 camere, Vlaicu, cu îmbunătățiri, etaj intermediar. 10.500 DM. Telefon 253364. (23710)

Ocazie! Vând 3 camere, central, et. I. parchetat, 28.500 DM. Telefon 253364. (23710)

Vând apartament 3 camere, decomandate, et. I, în Alfa, cu garaj, 20.000 DM. Telefon 258296; 092.315.686. (23729)

Vând apartament 3 camere, zona 500, modern îmbunătățit, gresie, faianță, tapet, balcon închis, ușă schimbată, 21.500 DM. Telefon 265018; 092.431.955. (23900)

Vând apartament 3 camere, et. II, contorizat + garaj, str. Predeal bl. 7. Telefon 241514. (23907)

Vând apartament 3 camere, central, 34.000 DM. negociabil. Telefon 253282. (23925)

Vând apartament trei camere, Vlaicu, 16.000 DM. Telefon 257664; 277919. (23922)

VÂNZĂRI APARTAMENTE PATRU-CINCI CAMERE

Vând apartament 5 camere decomandate, etaj I, vedere malul Mureșului, Polivalentă, bloc 36. Telefon 263789, 092.621.405. (23543)

Vând apartament ultracentral, asociație, 4 camere, 2 băi, garaj cu boxă, contorizat, toate utilitățile. Telefon 057-235679. (23622)

Vând apartament 4 camere, decomandat, 126 mp, et. I, garaj, 32.000 DM. Telefon 213113. (21462)

Vând apartament patru camere, decomandat, două băi, excepțional, et. IV, bl. 217, preț 20.000 DM. Telefon 274533; 094.797.824. (23722)

Vând urgent apartament 4 camere, central, parter, bloc contorizat, posibilități privatizare, negociabil. Telefon 222093. (23857)

Vând apartament 4 camere, la cheie și gheretă comercială, zona 300. Telefon 095.783.596 sau 057-242.976. (23872)

Vând urgent apartament 4 camere, decomandat, Aurel Vlaicu, bl. Z25, sc. D, ap. 1. Telefon 514091. (23920)

VÂNZĂRI CASE

Vând casă 3 camere, anexe, apă, curent, teren 1000 mp, preț negociabil, localitatea ȘICULA. Informații telefon 094.767.303; 257283.

Vând casă BĂTUȚA zonă pitorească, 3000 mp, livadă, aproape pădure Mureș, șosea națională, excelentă vacanțe. Telefon 257013, 233356 după ora 15.

Vând (închiriez) casă 3 camere, baie, bucătărie, garaj, 2 curți + grădină, gaz metan introdus, str. Ștefan cel Mare nr. 30, Aradul Nou. Telefon 221415; 094.874.634. (23922)

Vând casă 4 camere, fără grădină, bună pentru privatizare, în PECICA nr. 1087/a, pe șoseaua NĂDLACULUI, vizavi de Restaurantul-Pensiune. Telefon 252686.

Vând CABANĂ la BARAȚCA, 2000 mp, cu viță de vie și pomi fructiferi. Telefon 092.457.376. (23856)

Vând casă mare Păuliș, în deal, posibilități: locuit 2 familii, privatizare, turism, comercial, sănătate. Telefon 230170; 094.982.240. (23567)

Vând 2 case, baie, gaz, (aceeași curte) grădină mare, Pîrneava. Telefon 095.596.572. (21560)

Vând casă, grădină, 1.100 mp, gaz, apă, telefon, satelit, Gai. Telefon 274994. (21702)

Vând jumătate de casă. Telefon 251042.

Vând casă mare (2 apartamente) 2 intrări, termoficată. Numai oferte serioase la telefon 094.397.419.

Vând casă 3 camere, bucătărie, gaz, canalizare, suprafața 340 mp, str. Dorului nr. 29, orele 17-20. (22183)

Vând casă 2 camere, bucătărie, grădină 410 mp, Subcetate. Telefon 093.637.751. (23515)

Vând casă localitatea Mâsca. Telefon 057 - 258518, 095.879.645. (23513)

(Continuare în pagina 14) ☛

(Urmare din pagina 13)

Vând casă cărămidă 4 camere, Sântana, str. A. Vlaicu, nr. 46, preț 22.000 DM negociabil. (3031407)

Vând casă cu grădină gaz, apă, Sântana, zona gării. Telefon 462819. (3031202)

Vând urgent casă mare, anexe, teren 3.000 mp, pe deal, renovată 1998, Șiria, str. I. R. Șirianu nr. 171. Telefon 094 545 778. (23585)

Vând casă centrală (5 camere + dependințe), în stare neglijată. Telefon 286333. (21879)

Vând casă (3 camere + dependințe) + hală producție 60 mp, teren 120 mp, este gaz, curent trifazic. Telefon 286333. (21879)

Vând casă Micălaca, 1.000 mp. Telefon 092 292 559. (21397)

Vând casă str. George Coșbuc nr. 29, vizibilă orele 12-18. Telefon 257402. (22182)

Vând casă mică în Pâncota, str. I. Creangă, nr. 10 și bușteni de cireș, preț convenabil. Telefon 466399. (360404)

Vând casă cu etaj, încălzire gaz, canalizare stradală, fără grădină. Telefon 222789. (23556)

Vând casă 3 camere, Aradul Nou, tot confortul. Telefon 278908, 285958. (23551)

Vând casă cu grădină în Micălaca, str. Constanța nr. 8. Informații zilnic, orele 20-22 sau telefon 266015. (23538)

Vând casă mare, 3.400 mp, stil occidental, tot confortul, spațiu amenajat pentru comerț - carmangerie. Telefon 216092 Sâmbăteni, loc la șoseaua principală. (23491)

Vindem casă din cărămidă pe 2 locuri, 3.000 mp, în localitatea Gurba, județul Arad. Telefon 094 510 414, 276811 după ora 18. (23574)

Vând imobil suprafață construită 400 mp, curte 250 mp, grădină 56 ari, apă, gaz, situat în comuna Vladimirescu, pretabil sediu firmă. Telefon 092.249.472. (23725)

Vând casă, cărămidă, două camere, antreu, cămară, bucătărie, grădină 500 mp, str. Lăcrămioarelor nr. 15. Telefon 245646, preț 30.000 DM. (23722)

Vând casă, central, posibil construcție. Informații telefon 242514 și 257012, după ora 17. (23717)

Vând casă Aradul Nou, 32.000 DM, negociabil. Telefon 057/274688. (23713)

Vând apartament la casă, două camere, baie modernă, apă, gaz, bucătărie, garaj, curte, preț 21.000 DM, negociabil. Telefon 094.887.336; 057/275073. (23737)

Vând casă în Sîntana, str. Oituz nr. 32B cu anexe, apă, posibilități gaz. (23867)

Vând casă 5 camere, dependințe, 1000 mp, acces auto, are și spațiu comercial amenajat, Pîrneava. Telefon 270789. (23895)

Vând casă 2 camere, grădină, Gai, str. Grădinarilor nr. 22. Telefon 250620. (23912)

Vând casă 4 camere tot confortul, 65.000 DM sau schimb cu apartament 3 camere + diferență. Telefon 271105, vizibil după ora 16. (23921)

Vând casă în localitatea Dezna, telefon 257, după ora 19. (3036800)

VÂNZĂRI SPAȚII

Vând sau închiriez SPAȚIU COMERCIAL central, demisol. Telefon 246727; 094.700.403.

Vând gheretă ABC 15 mp, apă, curent, gresie, lambriată, birou, magazie ambaleje, rafturi, pulturi, frigidere, aparat cafea Saeco; funcționează; vad bun; preț 7.500 DM. Telefon 095.783.797. (23512)

Vând (închiriez) spații comerciale 86, 900 mp, toate dotările. Telefon 094 798 000. (20299)

Vindem sau închiriem autoservice, magazin piese, bar, terasă, teren 3.000 mp, proprietate, situat ultracentral, preț 400.000 USD, negociabil. Telefon 092.295.317, 093.702.184. (23396)

Vând urgent gheretă Piața Miorița, posibil orice activitate. Telefon 094.669.443. (23461)

Vând urgent spațiu comercial sau producție, 540 mp, comuna Șiria, orele 8-15. Telefon 094 545 778. (23585)

Vând popicărie+bar, cramă, amenajate, construcție 1996 + casă 2 camere, bucătărie, dependințe, curent trifazic, apă curentă, livadă 96 meri altoiți, grădină, toate clădirile pe suprafață de 2.000 mp, comuna Zăbrani, 36.000 DM, negociabil. Telefon 056/133123; 095.412.753. (23721)

VÂNZĂRI TERENURI

Vând teren 460 mp, Dinamo. Telefon 247429. (23627)

Vând teren pentru construcție posibil apă, canal, gaz, telefon. Telefon 286333. (21879)

Vând teren pentru construcții situat pe DN 7, la ieșire Vladimirescu spre Livada, suprafață 9 ha, apă, gaz, curent. Telefon 092.249.472. (23725)

Vând TEREN INTRAVILAN 685 mp, str. Prometeu, nr. 2, utilități la stradă, acces și la calea ferată, ideal depozit sau casă. Telefon 092.239.242. (23991)

VÂNZĂRI AUTO

Vând Ford Escort 16 V, an 1998 full option, înscris recent persoană fizică; BMW 318, an 1982, neînmatriculat. Telefon 212441 sau 092.989.127. (23945)

Vând Volskwagen Passat, 1984 + talon cu CIV. Telefon 286211. (23336)

Vând (schimb) Peugeot 305 Diesel, înmatriculat, defect motor (segmenți). Telefon 286211. (23336)

Vând Cielo GLE-AC, an 1996 decembrie, 64.000 km, stare bună, preț 8490 DM, negociabil. Telefon 092.353.498.

Vând Ford Mondeo, fabricație 1994, motor 1597 cmc, 16V, climă, multiple extrase, recent înmatriculat persoană fizică, preț 10.900 DM. Telefon 092.706.535; 219979. (23728)

Vând foarte convenabil ARO 244, adus recent din GERMANIA, înmatriculat, cu pompă motorină nemțească sau schimb cu DACIA + diferență. Telefon 056/225901; 094.984.047.

Nu-ți mai fă griji, CAUCIUCURILE de care ai nevoie, sunt la mine, IEFTINE și BUNE, toate dimensiunile, cu garanție, aduse din GERMANIA. Telefon 259339; 094.706.321. (23366)

Vând Iveco de 7,5 tone. Informații telefon 289053; 272812. (23467)

Vând microbuz Fiat Ducato 1990, 1,8 Diesel, avariat partea dreaptă, 6.000 DM negociabil. Telefon 095.802.976. (30314811)

Vând ARO 244. Informații localitatea Mînerău, nr. 273. (3032528)

Vând Saviem basculabil spate 6,5 tone, înscris CIV, camionetă Mercedes 310, înscrisă non profit, semănătoare SCP6, vibrochen LT 28, cota „O". Telefon 094.764.539. (23367)

Vând microbus Peugeot 8+1, an 1984, CIV, 7.000 DM. Telefon 270573, 094 566 845. (23624)

Vând ARO carosată 320, an fabricație 1989, numere noi, CIV, după recarosare, motor + caroserie stare foarte bună, preț informativ 5.100 DM, negociabil. Nădlac, telefon 474894, sunați dimineața până la ora 10. (4873695)

Vând ieftin motoare: Opel 1,7D; 1,6D; Nissan 1,8D; Ford 1,6D; Mercedes 220D. Telefon 094 982 989, 095 797 730. (0360407)

Vând Audi 100 CC, neînmatriculat, stare impecabilă, preț negociabil. Telefon 094 982 989 sau 095 797 730. (0360406)

Vând Dacia papuc, acoperiș aluminiu, preț la vedere. Telefon 246527, 271208. (22283)

Vând autobasculantă GMC '86, 6.000 cmc, stare excepțională. Telefon 216092. (23491)

Vând Renault Trafic, microbus, înscris, 1984, stare bună; Opel Vectra, 2,0, injecție, 1990, neînscris, preț negociabil. Telefon 094 510 414, 276811 după ora 18. (23574)

Vând motor DAF capacitate cilindrică 6450 + cutie viteză, stare funcționare, 2.500 DM. Telefon 092.249.472. (23725)

Vând motor Opel Vectra 1,7 Diesel, incomplet 500 DM, sau dezmembrez. Telefon 094.797.824. (23722)

Vând ieftin Moscvici 408, funcționabil, VT 2001 sau pentru piese. Telefon 411263. (23718)

Vând Ford Traziț, persoane, preț negociabil, orele 14-20. Telefon 289526. (23695)

Vând FORD ORION 1,6 Diesel, înmatriculat persoană fizică, stare perfectă, preț 7.800 DM, negociabil sau schimb cu MERCEDES fabricat după 1990 (ofer diferență). Telefon 094.126.415. (23646)

Vând Hyundai, fabricație 1994, automatic, neînmatriculat, stare ireproșabilă. Telefon 093.237.966. (5551415)

Vând camion Saviem și rulotă. Telefon 094.577.808. (23853)

Vând urgent Ford Granada 2,5 Diesel, înscris pe persoană fizică, stare excepțională. Telefon 095.634.885. (23869)

Vând Dacia 1310, stare bună de funcționare, 1400 DM, negociabil. Telefon 095.419.088; 232677, după ora 17, 30. (23870)

Vând urgent Jawa automatic, stare perfectă. Telefon 271227. (23879)

Vând Trabant combi, CIV + VT și Wartburg combi, CIV. Telefon 271227. (23879)

Vând Citroen XM, 1993, 2.2 TD full options, înmatriculat, 12.000 DM + Citroen Xantia 1994 2.0i motor nou 20.000 km, înmatriculat, 12.000 DM. negociabile. Telefon 093.457.685. (23883)

Vând Iveco 49.10 Turbo Dailly 1988, înscris, sarcină utilă 2,5 tone, volum 17 cmc. Telefon 094.557.948. (23891)

Vând Dacia 1310, 1983, stare bună, preț negociabil. Telefon 520463. (3031208)

Vând combină de recoltat C.14. Relații telefon 094.901.975. (3031207)

Vând urgent, negociabil Renault 12, înmatriculat, RK. Telefon 094.253.142. (23919)

Vând autobasculantă 6,5 tone sau schimb cu tractor 650, localitatea Nadăș nr. 554. (23923)

Vând Opel Kadet 1984, 1200 cmc, cu vama plătită. Telefon 093.954.432. (23929)

Vând Opel Kadet 1,3 1986, benzină. Telefon 246822. (23931)

VÂNZĂRI ELECTRO

Vând TV color stereo, mare sau mic, preț avantajos. Telefon 211491. (22308)

Vând mașină de spălat automată, mică sau mare, foarte convenabil. Telefon 211491. (22308)

Vând CÂNTARE ELECTRONICE; CASE MARCAT FISCALE, omologate. Telefon 272727; 281188. (f.)

Problema rufelor murdare are cea mai convenabilă soluție chiar la noi; MAȘINI SPĂLAT AUTOMATE, second-hand, import GERMANIA, cu garanții; prețuri 1.800.000 - 2.000.000 lei. Telefon 094.706.321; 259339. (23366)

Puteți uita de arșița verii în cel mai ieftin mod posibil: FRIGIDERE, COMBINE, LĂZI, CONGELATOARE second-hand, cu garanții, prețuri minime. Telefon 094.706.321; 259339. (23366)

Vând TV COLOR second-hand, garanții, mărci renumite, prețuri: 850.000 - 2.000.000 lei. Telefon 094.706.321; 259339. (23366)

Vând ieftin VIDEO RECORDER import occident, cu garanție. Telefon 094.706.321; 259339. (23366)

Vând televizoare color, telecomandă, garanție, 1.500.000-2.500.000 lei. Telefon 219365, 093 380 028. (21862)

Vând televizor color, mașină spălat automată, cuptor microunde; garanție. Telefon 284604. (23388)

Vând mașini spălat automate, combine frigorifice, uscător rufe, televizoare color, modele noi, cu garanție. Telefon 251392. (23509)

Vând televizoare color Schneider, Grundig, Nokia, teletext, telecomandă. Telefon 264004. (23534)

Vând case marcat fiscale, omologate, fără abonament. Telefon 284900. (22173)

Vând urgent mașină industrială de cusut Confecții + un motor. Telefon 094 478 131. (23637)

Vând diferite TELECOMENZI pentru televizor (170.000 kei); VIDEO, satelit, componente electronice. Telefon 092.368.868; 095.794.894.

Vând orgă HEM-electronic, germană, pentru bisericii, preț 3.000 DM. Telefon 094.797.824. (23722)

Vând mașini spălat cu senzori automatic, 300 DM și congelator, 250 DM. Telefon 094.797.824. (23722)

Vând ladă frigorifică, vitrină frigorifică verticală. Telefon 283287, seara. (23861)

Vând TV COLOR diferite modele: mici, mari, plastic; prețuri minime; garanție. Telefon 289456; 092.239.242. (23991)

VÂNZĂRI DIVERSE

Vând AUR 14 karate, BIJUTERII - 130.000 lei/gr și PENTRU PRELUCRAT - 120.000 lei/gr. Telefon 094.847.220. (23602)

Vând Pampers. Liberro și Always, cantități mari. Telefon 257740, după ora 17.

Vând termotekă Nectra Turbo, Beretta, Ariston, convectoare pe gaz. Telefon 253973 sau 092.293.817. (23936)

Vând făină import Ungaria, produsă de moara Mako. Telefon 057-275779, 094 507 265. (22309)

Vând contoare Zenner sub prețul pieții. Telefon 531373, după ora 19. (23621)

Vând ȚIGLĂ Portugheză tip Marsilia, 5.300 lei/buc; ȚIGLĂ JGHEAB 4.300 lei/buc; TERASIT-MOZAIC 800 lei/kg; FIER BETON diametru: 6, 8, 10, 12-7850 lei/kg. Informații Măsca nr. 33. Telefon 093.636.516, telefon 093.636.549. (22042)

Vând PLASĂ GARD ZINCATĂ, toate dimensiunile; CUIE; PLASĂ RABITZ; TABLĂ ZINCATĂ 0,4; SÂRMĂ NEAGRĂ și ZINCATĂ, OȚEL BETON, BOLȚARI BETON, str. Vrabiei, nr. 4. Telefon 289997. (22019)

Vând BCA, ciment, var, țiglă, sub prețul pieței. Telefon 094.524.456; 054-211807. (f.1515812)

Vând dormitor Lengyel, masă TV. Telefon 230614; 249592. (22009)

Vând termotekă Ariston, Beretta 24 kw. Telefon 252313. (23459)

Vând LEMNE FOC tăiate 175.000 lei/mc; NISIP, BALAST, la domiciliu. Telefon 277027. (23590)

Vindem avantajos mobilier comercial: pulturi, birouri, dulapuri vestiar, toneți stradali, agregate frigorifice (vitrine, dulapuri, camere, congelatoare), cântare 10, 20, 100, 200 kg, grătare lemn, cărucioare, scări, extinctoare, coșuri autoservire, case marcat. Informații telefon 281060; 281047. (23457)

Vând EUROBOLȚARI termoizolanți cu certificat calitate 300x250x200 la 5.300 lei/buc; 1mc-370.000 lei. Telefon 281491; 092.381.750. (22167)

Vând LEMNE FOC 175.000 lei, NISIP, BALAST, domiciliu. Telefon 214010. (23599)

Vând LEMNE FOC esență tare, orice cantitate. Telefon 240435. (23644)

Vând urgent garaj autorizat, Vlaicu, lângă bl. X15. Telefon 288346. (23648)

Vând congelator 5 sertare, mobilă bucătărie suspendată, melaminată. Telefon 237856. (22197)

Vând rulotă Felicia; mașină sifon + ambalaj; tractor U 650 M, 6 ani. Informații telefon 095.619.855. (23458)

Vând betonieră, teracote, uși, ferestre din demolare, elemente solar. Telefon 283064. (23508)

Vând COLȚARE, CANAPELE, DORMITOARE, bucătării, cherestea de stejar, uscată, convenabil. Telefon 094.507.339; 275551. (21768)

Vând presă struguri 80 litri. Informații, localitatea Ineu, str. A. Iancu, nr. 3. (3032526)

Vând termoteci gaz, instant baie, ofer 1 an garanție. Telefon 274876. (23711)

Vând aragaz care și încălzește 3 ochiuri, 300 DM. Telefon 094.797.824. (23722)

Vând struguri Feteasca Regală, Șiria, 4.000 lei/kg. Telefon 057/264844. (23716)

Vând mașini de spălat automate, modele noi, mochetă import Austria. Telefon 275558.(23711)

Vând (închiriez) grajd, localitatea Șofronea. Telefon 275558. (23711)

Vând cazan țuică 50 litri. Telefon 278112. (23680)

Vând bulbi de lalele pentru forțat. Telefon 094.773.386. (23610)

Vând asistență tehnică TV, TIH 445, remorci cisternă 3,6 tone, mașină găurit verticală, banc centricubat pompe injecție, frezâ tâmplărie, generator acetilenă + tuburi CO2+ furtune. Telefon 258296; 092.513.686. (23729)

Vând firmă, multiple activități, mobilier pentru magazin. Telefon 283287, seara. (23861)

Vând calorifere fontă, toate tipurile, garanție totală, de la 30.000 lei/elementul, str. P. Rareș nr. 77. Telefon 276859; 220659. (23850)

Vând garaj sau închiriez, zona Micălaca 500. Telefon 276538, după ora 17. (23848)

Vând BOLȚARI, ZGURĂ și BETON, BORDURI, pavele, etc. Telefon 095.634.885. (23869)

Vând presă struguri, butoaie. Telefon 092.424.345. (23875)

Vând mașină tricotat Singer, nouă. Relații telefon 285514. (23890)

Vând scule pentru vulcanizare și lemne foc. Telefon 095.515.231; 213445. (23896)

Vând pui de pisici Birmaneze. Telefon 266192 sau 092.872.691. (23918)

Vând urgent porumb boabe 8 tone, Neudorf. Telefon 092.460.053, Florescu. (23926)

Vând MOBILIER MODERN, nou, executat cu materiale din import, prețuri minime, calitate, garanție. Telefon 256769, 092 239 242. (23991)

CUMPĂRĂRI TERENURI, IMOBILIARE

Cumpăr 2-3 camere, Alfa, et. I-III. Telefon 094.778.462; 243760. (23595)

Cumpăr pământ agricol în localitatea Grăniceri. Informații telefon 154 sau 095.871.212. (23851)

CUMPĂRĂRI AUTO

Cumpăr CAROSERIE sau PIESE de schimb pentru MITSUBISHI GALANT. Telefon 246727, 095.416.518.

Cumpăr talon Renault TD 25, an 1986. Telefon 250257. (23647)

CUMPĂRĂRI DIVERSE

Cumpăr PORCI GRAȘI localitatea MÂSCA, nr. 307, preț 20.000 lei/kg. Telefon 057 - 531497; 094.774.649. (23531)

Cumpăr porci grași, localitatea Arad, preț 21.000 lei/ kg, plata pe loc. Telefon 057-287723. (23644)

Cumpăr acțiuni Banat-Crișana, Lipomin, Edil-Construcții, Astoria. Telefon 094 877 171. (23680)

Cumpăr porumb și grâu. Telefon 094 772 259, 095 258 562, 095 527 383. (21422)

Cumpăr porci grași, 21.000 lei/ kg, cu plata pe loc. Telefon 475065 Nădlac. (4873694)

Cumpăr termoteci gaz. Telefon 095.645.886. (23711)

Cumpăr tăurași peste 150 kg. Telefon 254832. (23877)

CERERI ȘI OFERTE DE SERVICII

Angajăm VÂNZĂTOARE pentru punct stradal (pensionară). Telefon 286378. (23938)

Angajăm: DANSATORI (fete și băieți), OSPĂTARE, BARMANI, ÎNGRIJITOARE, BODYGUARZI; persoane serioase; condiții avantajoase. Telefon 214425. (23979)

Angajez BARMANIȚE, Bar DELFI SERV, Calea Timișorii nr. 191, Aradul Nou. (23683)

Școala de șoferi col. RUSU LUCIAN, angajează INSTRUCTORI. Telefon 283696. (23591)

„ELLIS" angajează în condiții deosebite CROITORESE cu experiență și TEHNOLOG confecții femei. Telefon 256613. (23330)

„MODULEX ARAD" str. Păstorului nr. 1, angajează ZIDARI calificați; perspectivă de muncă în STRĂINĂTATE. Telefon 057-279387. (f.1515819)

BIEMME angajează CONFECȚIONERE cu experiență și MECANIC ÎNTREȚINERE mașini de cusut, str. Feleacului nr. 1. Telefon 270061. (23329)

SOCOM PIELARUL ARAD angajează CONFECȚIONERE FEȚE ÎNCĂLȚĂMINTE calificate; MAȘINIȘTE, MUNCITOARE LA MASĂ. Informații telefon 236116 sau la sediul firmei, din str. Ghiba Birta nr. 16, Arad. (23472)

FIRMĂ DISTRIBUȚIE BĂUTURI ALCOOLICE angajează AGENT VÂNZĂRI. C.V. pe str. Feleacului nr. 1. Telefon 213313. (23672)

SUPERMARKET alimentar ZIRIDAVA, angajează VÂNZĂTORI. Informații la parterul Magazinului ZIRIDAVA. (22263)

SC DANY CONTINENTAL SRL angajează personal calificat pentru producția de lenjerie intimă - sutiene. Prezentarea începând de luni, 4 septembrie 2000, de la ora 10, la sediul firmei, din cartierul Alfa, str. Zorilor, vizavi bl. 1, incintă EUROGRESIA. Telefon 277333. (23564)

(Continuare în pagina 15)

(Urmare din pagina 14)

SC DANY CONTINENTAL SRL caută persoană calificată, cunoscătoare de limbă italiană - rusă (scris și vorbit): Prezentarea la sediul firmei, în Alfa, str. Zorilor, vizavi de bl. 1, incintă EUROGRESIA. Telefon 277333. (23564)

Societate comercială profil alimentar, angajează VÂNZĂTOARE. Telefon 266211. (23592)

LORE-DONE angajează COFETAR, PATISER. Salarizare bună. Telefon 277526, după ora 12. (23699)

SC „TRICOTAJE INEU" SA angajează MUNCITORI CONFECȚIONERI, vârsta maximă 40 ani cu sau fără calificare. Informații la sediul societății, Serviciul Personal, telefon 057-511969, int. 38. (3032532)

SOCIETATE COMERCIALĂ angajează MECANIC motoare Diesel și sisteme hidraulice; MUNCITORI în prelucrarea lemnului; FOCHIST punct termic; 12 femei (prelucrarea lemnului). Telefon 259805. (23859)

Angajăm MUNCITOARE pentru broderia „VELITEX", str. Dâmboviței nr. 23. Telefon 289040. (23846)

Urgent căutăm pentru lucru în străinătate, muncitori calificați în meseriile: VOPSITORI-FINISORI-IMPRIMEORI TEXTIL, imprimatori pungi plastic 1-6 culori. Telefon 068/330.765, orele 8-15. (23734)

SC „PENTAX" SRL, angajează AGENT COMERCIAL. Informații telefon 092.463.450. (23732)

Angajăm VÂNZĂTOARE pentru magazin alimentar, str. C-tin Brîncuși nr. 20-22, Vlaicu. Telefon 289905. (23733)

SUA: electricieni, electroniști, telecomunicații. ISRAEL: constructori. INTERVIU, 15 septembrie. Telefon 093.463.567. (23854)

UNIVERSITATEA DE VEST „VASILE GOLDIȘ", Arad, angajează CONDUCĂTOR AUTO, toate gradele, BUCĂTĂREASĂ, paznic, ajutor bucătar, ÎNGRIJITOARE (femei servici). Informații birou administrativ, orele 7-8. (23724)

SOCIETATE COMERCIALĂ angajează GESTIONAR. Obligatoriu cunoașterea limbii italiene. Relații la telefon 287577 sau 287768. (23866)

SOCIETATE COMERCIALĂ angajează MECANICI cu experiență în mașini de cusut cu permis cat. B. Relații la telefon 287577; 287768. (23866)

„VULCAN-VEST" SA angajează AUTOMACARAGIU, ELECTRICIENI reparații utilaje. Telefon 242551. (23868)

„TOLEDO" angajează MAȘINISTE, experiență confecții textile. Salarii 2.200.000 lei plus tichete masă. Telefon 275444. (23871)

SC „STIL BRUNA" angajează mașiniste cusut fețe încălțăminte, subțiat, termociment și maistră. Telefon 281291. (23886)

Angajez pentru lucrări de construcții: ELECTRICIAN, INSTALATOR SANITAR, TINICHIGIU, MUNCITORI necalificați. Telefon 263275. (23892)

Restaurant-bar „FLAMINGO" angajează OSPĂTARE, BARMANE. Informații la sediu: Micălaca, bl. 337, sau telefon 261081, orele 17-20. (23898)

SC „TEHNOSAN" angajează INSTALATOR SANITAR și ZIDAR. Informații telefon 243220; 094.471.933. (23899)

Angajăm MECANICI AUTO cu stagiul militar satisfăcut. Informații la sediul firmei SC „AGROTRANSPORT" SA Arad, din str. Poetului 103. Telefon 243098; 273073. (23907)

Angajez BUCĂTĂRESE și OSPĂTARI (fete). Telefon 210944. (23917)

SOCIETATE COMERCIALĂ angajează BARMANI și OSPĂTARI. Telefon 092.301.798. (23904)

SOCIETATE COMERCIALĂ angajează TINERI vârsta cuprinsă 16-28 ani, șomeri și nu numai. Oferim carte muncă, salariu atractiv, atmosferă plăcută. Relații telefon 276817, orele 11-16. (23913)

TOP SECURITY Arad, Piața Sîrbească nr. 1, angajează PERSONAL PAZĂ, inclusiv cu câine de serviciu sau permis conducere. (23934)

Angajez FACTURISTĂ-facturare pe calculator, MAGAZIONER-depozit en gros; VÂNZĂTOARE gheretă piață; disponibil program prelungit; VÂNZĂTOARE stand JACKSON. Relații telefon 094.787.549. (23924)

Angajăm INSTALATOR-ȘOFER B, vârsta maximă 30 ani. Telefon 280908. (23943)

„BLĂNARUL" PÎNCOTA angajează urgent 20 CROITORESE TEXTILE. Salarizare deosebită. Informații la 057/466933. (360408)

Caut FEMEIE îngrijit BOLNAVĂ pe timp de noapte, orele 19-7. Telefon 289056. (23950)

PRESTĂRI SERVICII

„LUKAS" execută HIDROIZOLAȚII acoperișuri, garanție 10 ani. Telefon 270711, 094.855.838. (22316)

ȘCOALA ȘOFERI „VÂRTACI" începe seria 9 septembrie. Telefon 246527, 271208. (22282)

AUTOMATIC SERVICE repară MAȘINI SPĂLAT AUTOMATE, domiciliu. Telefon 259146; 094.241.398. (23597)

FILMĂRI VIDEO-SONORIZĂRI nunți, botezuri, aniversări, diverse ocazii. Telefon 094 552 086. (22200)

EXECUT lucrări: zugrăveli, zidărie, gresie, faianță; prețuri accesibile. Telefon 277790; 277152. (23462)

ȘCOALA ȘOFERI „TORNADO" face înscrieri, tarife deosebite: cat. B - 1.350.000; BCE - 3.000.000; CE 2.000.000. Informații str. G. Coșbuc 59. Telefon 250339. (19702)

Execut TRANSPORTURI benzină, motorină, capacitate 24.000 lt, preț/km negociabil. Telefon 092.249.472. (23726)

Școala șoferi CARMEN ABCDE primește înscrieri VICTORIEI 88. Telefon 255445. (23719)

MEDITEZ matematică. Telefon 257010. (23615)

Confecționez ROLETE plastic, import, 250.000 lei/mp. ORADEA, telefon 095.460315; 095.827.725. (23842)

RENOVĂRI, MODIFICĂRI interioare ZUGRĂVELI, zidărie, gresieri, sanitare. Telefon 277353; 094.909.535. (23841)

Repar MAȘINI de SPĂLAT automate, frigidere, la domiciliul clientului. Telefon 095.783.596. (23873)

Execut HIDROIZOLAȚII, ieftin. ANGAJEZ: zidari, muncitori necalificați, hidroizolatori. Telefon 094.479.567. (23887)

DIVERSE

MELINA Arad, vinde TEREN INTRAVILAN (14.000 mp) cu construcții: GRAJDURI, HALE în localitatea CERMEI (75 km de Arad). Informații telefon 251464, de luni până vineri, orele 8-12. (23723)

Ofer avantajos VALUTĂ împrumut, cu garanții IMOBILIARE. Telefon 250783. (23629)

SC „INTERAMERICAN INSURANCE COMPANY" SA, cu sediul în București, Șoseaua Cotroceni nr. 20, Sector 6, solicită autorizație de mediu pentru Agenția Arad, în str. Iuliu Maniu nr. 2-10 și subagenția Lipova, în str. N. Bălcescu, nr. 29. Eventualele contestații se pot depune la Agenția de Protecția Mediului, B-dul Dragalina nr. 16, Arad. (23736)

Judecătoria Lipova, dosar execuțional nr. 531/1999. În data de, 13.09.2000, ora 12, la Judecătoria Lipova, str. Brancovici nr. 27, biroul executor judecătoresc, se vinde la licitație publică imobilul situat în COVĂSÎNȚ, casa nr. 404, compus din casa nr. 404, fără teren, proprietatea urmăritului GRUIA IOAN. Prețul de strigare este de 240.000.000 lei. Condițiile de licitație se pot consulta la Judecătoria Lipova, Biroul Executor Judecătoresc, DAN OPREA, lunea sau vinerea, ora 10. (23864)

SOCIETATEA AGRICOLĂ „TIMPURI NOI" PECICA nr. 69-71, județul Arad, vinde la licitație în fiecare vineri, ora 10, începând cu 08.09.2000, CLĂDIRI și UTILAJE. (4873540)

TURISM

NOU! MARI REDUCERI DE PREȚURI!

ATLASSIB

Călătorești cu autocarele noastre moderne, în EUROPA: GERMANIA, AUSTRIA, FRANȚA, ITALIA, SUEDIA (plecări zilnice), BELGIA, OLANDA, DANEMARCA, ANGLIA, FINLANDA, NORVEGIA, SPANIA, PORTUGALIA, UNGARIA, IUGOSLAVIA.

NOU! Reduceri suplimentare pentru: elevi, studenți, pensionari și grupuri. Bd. Revoluției nr. 35, telefon 251871, 252727; Autogară, telefon 270562. O poartă deschisă spre Europa! (c.)

Efectuez TRANSPORT persoane și mărfuri UNGARIA și în ȚARĂ, microbuz nou, opt persoane. Telefon 285514. (23890)

„Pletl"

Vă oferă:
zilnic spre Germania PASSAU - REGENSBURG - NURNBERG - HEILBRONN - STUTTGART - KARLSRUHE - HEIDELBERG - WURZBURG -FRANKFURT - MAINZ- GIESSEN.
SERVICII: călătorie în autocare noi, moderne; 2 bagaje gratuite; însoțitoare de bord;
o masă caldă în Ungaria.
Informații și înscrieri la AGENȚIILE PLETL: ARAD, telefon 057-252291, LIPOVA telefon 057-561377, 057-563011; TIMIȘOARA, telefon 056-200119; LUGOJ, telefon 056-359651; REȘIȚA, telefon 055-224904. (c. 18)

SEMO TOUR ARAD
Pune la dispoziția dumneavoastră locuri la munte și la mare. Vacanțe de neuitat - Litoral 2000 - în MUNTENEGRU, SLOVENIA, CROAȚIA, GRECIA, TURCIA și TUNISIA. Excursii pe cele mai interesante intinerarii din Europa și în cele mai diverse locuri de pe mapamond. Informații și înscrieri la sediul agenției, str. Mihai Eminescu nr. 13, telefon/ fax 282877, 283311. (c.)

ÎNCHIRIERI

Oferim spre închiriere spații comerciale pentru magazine, depozite, producție, etc. Telefon 281060, 281036. (23457)

Caut să închiriez spațiu de 175 - 200 mp, eventual demisol, chiar și neamenajat. Telefon 257550, 092.449.292. (23516)

Închiriez apartament nemobilat ultracentral, pe termen lung, preferabil firmă. Telefon 095.802.976. (3031410)

Închiriez (vând) (schimb cu Timișoara) magazin bine amenajat, 150 mp, Alfa. Telefon 092.209.665. (23554)

Caut urgent să închiriez garsonieră sau apartament (ne)mobilat, ofer 70-150 DM. Telefon 210555. (21863)

Ofer spre închiriere apartament (ne)mobilat. Telefon 210255. (21863)

Caut să închiriez apartament sau casă, stare foarte bună, stil occidental, Malul Mureșului, central, fără limită preț. Oferte serioase telefon 093 232 044, 093 367 791. (23586)

Dau în chirie apartament 2 camere. Telefon 276944. (23636)

Ofer spre închiriere apartament 2 camere, mobilat, ultracentral. Telefon 252860. (23664)

Închiriez apartament 2 camere, ultracentral, încălzire proprie gaz, termen lung. Telefon 288346. (23678)

Închiriez spațiu comercial Arad, str. Unirii nr. 1. Telefon 094 692 421. (23682)

Închiriez apartament cu 2 camere, et. I, Grădiște. Informații telefon 271913, 094 555 589. (23673)

Ofer pentru închiriere apartament cental, 2 camere, 200 DM. Telefon 255129. (23675)

Închiriez (ofer) o cameră, apartament, în Podgoria. Telefon 094 877 171. (23688)

Închiriez apartament ultracentral cu intrare din stradă, S - 100 mp, prefer firmă. Telefon 286333. (21879)

Ofer spre închiriere apartament ultracentral, ideal birouri, sediu firmă, etc. Telefon 093.271.214. (23503)

Închiriez garaj cărămidă, zona Podgoria. Telefon 511662. (3032527)

Oferim gazdă pentru elev(ă), student(ă), ultracentral, confort, variante. Telefon 251509. (23720)

Închiriez grădină, Gai, 1200 mp. Telefon 057/274688. (23713)

Caut urgent pentru închiriat (ne)mobilat, apartament 2-3 camere, pe termen 3 ani, plata anticipat pe un an. Telefon 057-250976; 094.645.899. (23703)

Ofer gazdă elevă-studentă. Telefon 236252. (23701)

Primesc fete în gazdă, cameră bloc, intrare separată. Telefon 262730. (23694)

Închiriez spațiu comercial, birouri, diverse, 100-200 mp, vad comercial bun, central Micălaca. Telefon 265079. (23730)

Închiriez apartament 2 camere, nemobilat, în Piața Spitalului. Telefon 511683. (3032531)

SOCIETATE COMERCIALĂ caută SPAȚIU spre închiriere, între 700-1000 mp. Relații la telefon 092.344.778. (23860)

Ofer spre închiriere apartament central, două camere, mobilat, telefon, gaz, cablu, pentru studenți, (elevi). Telefon 251200. (23874)

Închiriez (vând) spațiu comercial în Alfa, stația tramvai. Telefon 257610. (23881)

Primesc două studente (eleve) în gazdă, zona UTA. Telefon 271958. (23893)

Primesc 1-2 fete în gazdă, la casă, încălzire cu gaz, intrare separată. Informații telefon 093.675.903. (23903)

Închiriez garsonieră, ultracentral. Telefon 257264. (23915)

Ofer unei studente 1 cameră bloc în Complexul Studențesc Timișoara. Telefon 094.865.933. (23937)

Primesc două fete (băieți) în gazdă, central. Telefon 283418. (23928)

PIERDERI

Pierdut certificat acționar emis de SIF Banat Crișana nr. 72082, seriile acțiunilor 70733181-70734155, pe numele Bănățan Emil. (23847)

Pierdut asigurare pentru auto nr. 5.AR.1117, eliberat de ASIROM Arad, Filiala Sîntana, pe numele Suciu Rafila. O declar nulă. (23844)

Pierdut legitimație de student eliberată de Facultatea de Inginerie pe numele Circa Mircea. O declar nulă. (23882)

Pierdut tichet seria 3836436 eliberat de Societatea de Asigurări-Reasigurări ASTRA pentru SC„AGROTRANSPORT" SA Arad. Îl declar nul. (23902)

Pierdut legitimație servici eliberată de ANOFP București, pe numele Costea Saveta. O declar nulă. (23707)

SERVICII FUNERARE

NON STOP (la orice oră)
„RO-STYL COMPANY"
Firma noastră este PRODUCĂTOARE DE SICRIE, cu magazin în: ARAD, str. M. Eminescu nr. 4 (vizavi Cinema MUREȘUL), telefon 057-211929, 094.537.715. EFECTUĂM SERVICII: spălat, îmbrăcat, îmbălsămat și transport cu personal calificat. ASIGURĂM MINIM: 8 modele de SICRIE din LEMN MASIV (nu din PAL sau furnir); SICRIE CU MÂNERE și ȘURUB (nu se bat cuie), SICRIE LUX, 5 modele LENJERIE DECES (respete), LENJERIE DE LUX, cruci lemn și metal. ACCESORII: catafalc, steag, prosoape, etc. INTERMEDIEM: fanfară, colaci, colivă, etc. FIIND PRODUCĂTORI, AVEȚI AVANTAJUL UNOR PREȚURI MINIME și POSIBILITATEA DE A PLĂTI ÎN RATE. Ofertă: sicriu stejar (cruce, respete) - 1.000.000 lei. (c.)

SC „NOSFERATU" SRL
ARAD, str. Ghiba Birta nr. 26, telefon 270437; Non stop 094.554.874, NĂDLAC, str. 1 Decembrie, nr. 4, telefon 092.922.337.
NON - STOP
SERVICII FUNERARE COMPLETE.
SICRIE, RESPETE, CRUCI (prețuri de producător). ACCESORII: prosoape, batiste, panglică neagră, baticuri, mânere, lumânări, catafalc, șfeșnice, steag de doliu. SERVICII: capelă, spălat, îmbălsămat, îmbrăcat, transport intern și internațional. Asigurăm colaci, colivă, coroane, jerbe, fotografii profesionale, fanfară, organizăm pomeni. OFERTA BRAD: sicriu brad, respete, cruce - 900.000 lei. Transportul sicriului la domiciliu este gratuit!!! (c. 44)

✝ DECESE ✝

Cu adâncă durere anunțăm încetarea din viață a iubitului nostru soț, tată și bunic
IONESCU ARON,
în vârstă de 82 ani. Înmormântarea va avea loc joi, 7 septembrie 2000, ora 14, la Cimitirul Pomenirea. Familiile îndoliate: IONESCU și NICA.

Cu adâncă durere anunțăm încetarea din viață, a celei care a fost soție, mamă și bunică
ALDA FLOARE,
la numai 65 ani. Înmormântarea va avea loc joi, 7 septembrie 2000, ora 13, în satul ALDEȘTI, ora 13. Familiile îndoliate: ALDA și SÎRBU.

✝ CONDOLEANȚE ✝

Colegii de la Școala Generală nr. 22, Arad sunt alături de familia MORARIU în dureroasa încercare pricinuită de pierderea soției și a mamei
TAȚIANA.
Dumnezeu s-o odihnească în pace! (23885)

Colectivul Atelierului Prototipuri din SC „IMAR" SA este alături de colegul CORNEL CHIȘ în marea durere pricinuită de pierderea soției
CHIȘ DORINA
și transmite sincere condoleanțe. (23973)

✝ COMEMORĂRI ✝

O lacrimă, o floare și un gând curat în amintirea celui ce a fost
KAPAS JOSIF,
de la a cărui plecare în neființă se împlinesc azi, 6.IX.2000, doi ani. Odihnește-te în pace! Familia. (23709)

Dragă,

IOANA (PRICHI),
astăzi e ziua ta, în loc de „LA MULȚI ANI!", rog pe bunul Dumnezeu să aibă grijă de tine și să te odihnească în pace! De ziua ta, nu ești singură, sunt la mormântul tău cu multe flori, lumânări și multe, multe lacrimi. Nu te pot uita și nici nu o să te uit vreodată. Dormi în pace, suflet bun și blând. Florin (Florin al tău.). (23843)

● PRODUCE ȘI MONTEAZĂ UȘI ȘI FERESTRE DIN PVC ARMAT CU PROFILE TROCAL GERMANIA
● PRODUCE ȘI VINDE GEAM TERMOPAN
LUCRU NEMȚESC

SATLINE

SALON DE EXPOZIȚIE:
ARAD, PIAȚA MIHAI VITEAZU
BL. M 7, PARTER
TEL./FAX. 057/25 14 61; 094 50 72 11

BANCA COMERCIALĂ ROMÂNĂ ANGAJEAZĂ
SUCURSALA JUDEȚEANĂ ARAD
MUNCITOR CALIFICAT
în meseria instalator (instalații sanitare și termice)
CONDIȚII:
- absolvent de școală generală + curs de calificare profesională
- fără desfaceri disciplinare în carnetul de muncă
- carnet de șofer categoria B, C, E
- vechime în muncă minim 10 ani
- vârsta maximă 45 de ani

Cei interesați vor depune cerere, curriculum vitae și recomandare de la ultimul loc de muncă la compartimentul personal, până în data de 08.09.2000.

INFORMAȚII LA TELEFON: 255040 - INT. 52.
DIRECTOR,
EUGEN CRISTEA
(1515899)

JUDECĂTORIA INEU
- Executor Judecătoresc
- Dosar execuțional nr. 128/2000

Anunță LICITAȚIE PUBLICĂ la cererea creditorului
COOPERATIVA DE CREDIT „CONCORDIA ROMÂNĂ" INEU
pentru imobilul din Mocrea nr. 281,
CF nr. 1947, nr. top. 1701/0.2.1.68,
proprietatea debitorului Beltechi Livia din Mocrea nr. 281.

Licitația se organizează la sediul Judecătoriei Ineu,
în data de 11 septembrie 2000, la ora 12,00.

Prețul de strigare este 27.000.000 lei.
Publicația de licitație și condițiile de licitație pot fi consultate la Judecătoria Ineu, de unde pot fi obținute și alte informații, precum și de la sediul creditorului Cooperativa de Credit „Concordia Română" - Ineu, str. Decebal nr. 2A. Telefon 512952.
(chit. 3032530, Ag. Ineu)

CAMERA DE COMERȚ ARAD
DEPARTAMENTUL ÎNVĂȚĂMÂNT
ORGANIZEAZĂ URMĂTOARELE
CURSURI:
- Contabilitate postliceal;
- Referenți comerț intern și internațional postliceal;
- Inițiere în utilizarea calculatoarelor (Windows, Word);
- Limbi străine (engleză, italiană, franceză, germană).

Informații suplimentare la sediul CCIA Arad, str. Clișca nr.5, camera 31, etajul2, tel.:25.22.50 sau 25.30.00 (c. 17)

RENAULT Clio Symbol

Noul RENAULT CLIO SYMBOL
Acum doar 8.520 USD... cu toate taxele!!!
- Garanție 18 luni fără limită de km
- Asigurăm piese de schimb originale și service de specialitate
- Servodirecție
- Aer condiționat
- Închidere centralizată
- Airbag
- Radiocasetofon
- Geamuri electrice

GETAX: Calea Bodrogului nr. 10, Arad, tel. 057/281.995, fax 057/280.794

S.C. „BENDEA" S.R.L.
VINDE PRIN MAGAZINELE
din B-dul Revoluției 26-38, Telefon: 231853;
Liviu Rebreanu 68, Telefon: 250905
- GRESIE color cal. I - 129.700 lei/mp
- FAIANȚĂ color cal. I - 89.000-129.000 lei/mp
- BATERII BAIE
- Obiecte sanitare ■ Căzi baie
- BOILER ■ Fitinguri
- ȚEAVĂ ZINCATĂ ȘI NEAGRĂ
- ȚEAVĂ PVC colac PE 20-63 și fitinguri aferente
- TABLĂ ZN decapată și NG
- Țeavă HENCO 16 - 23.000 lei/m; 18 - 26.000 lei/m; 22 - 29.500 lei/m și FITINGURI
- CARBID ■ TUBURI PVC
- ȚEAVĂ DIN CUPRU și fitinguri din cupru.
(5550949)

SOCIETATEA COMERCIALĂ **„JACKSON INTERNATIONAL" S.R.L. ARAD**
ACHIZIȚIONEAZĂ
DE LA PERSOANE FIZICE ȘI JURIDICE
PORUMB BOABE la prețul de **2.750 lei/kg + TVA STAS**
GRÂU PANIFICAȚIE la prețul de **2.600 lei/kg + TVA STAS**
FLOAREA-SOARELUI la prețul de **3.400 lei/kg + TVA STAS**

RECEPȚIA LA ARAD, Str. TURDEI nr. 1 (fostul FNC).
Tel: 057/271712, d-ra IULIA POPA
Baza FNC ȘIMAND, tel. 094/618007, Albici Ștefan

Informații suplimentare la tel: 057/257300 int. 27.
(1515797)

BIROTICA
Leximis® Splaiul Gen. Gh. Magheru Bl. 329B (Micalaca)
Tel./Fax: 057/270111; 270100, Arad
- Tehnică de calcul
- PC compaq Garanție 3 ani
- imprimante EPSON HEWLETT PACKARD
-PC Pentium începând de la 90 USD+ TVA
- Copiatoare MINOLTA
- Selfuri
- Mobilier de birou
- Mașini de numărat bancnote

INFOTON ROMÂNIA
Str. L. Blaga, nr.2-4
Tel.: 280175, 281800
INFOTON ROMANIA DISTRIBUITOR AUTORIZAT
MINOLTA
Consumabile și piese de schimb originale
Copiatoare alb/negru, digitale, color, 13 .. 60 pagini/minut !
Imprimante LASER alb/negru, color, 6 .. 25 pagini/minut !
Service garanție și post garanție

ELECTRONIC SHOP
P-ta UTA, bl. U1-2, tel/fax: 271123; 271642; 289642
Canon
Furnizorul TĂU de:
- Copiatoare
- Imprimante
- Calculatoare
- Service

(1515577)

INSTITUTUL DE MARKETING ȘI SONDAJE IMAS S.A.
CAUTĂ COLABORATORI LOCALI
în mediul urban și rural
pentru activitatea de aplicare chestionare.
Condiții:
- vârsta maximă 50 ani;
- studii liceale sau superioare;
- posibilitate de deplasare în județ;
- telefon la domiciliu

Aplicarea chestionarelor este o activitate de precizie și solicită disponibilitatea lucrului cu oamenii.
Puteți fi solicitat pentru această muncă de circa 10-15 ori pe an.

Persoanele interesate sunt rugate să trimită o scurtă autoprezentare scrisă de mână, însoțită de numărul de telefon la care pot fi contactate, pe adresa: CP 56-52, 77750 București.
(1515816)

Societate comercială **ANGAJEAZĂ**
persoană cu sarcini de secretariat și asistență a administratorului delegat

Cerințe: dinamicitate, inițiativă, disponibilitate la călătorii, spirit organizatoric, cunoștințe operare calculator, limba engleză (scris, vorbit și citit).

Telefon 092-349236.
(1515835)

BANCA ROMÂNĂ PENTRU DEZVOLTARE
BRD
GROUPE SOCIÉTÉ GÉNÉRALE
Sucursala Județeană ARAD
Bd. Revoluției nr. 5-7
Telefon 253280

GRATUIT
ADEVĂRUL
COTIDIAN INDEPENDENT ARAD
Anul XII, nr. 3099
Joi, 7 septembrie 2000 ● 16 pagini ● 2500 lei ● e-mail: adevarul@arad.ro
BRAT Publicație auditată în semestrul II 1999
Tiraj mediu zilnic vândut: 34.958

WEST BANK S.A.
Bulevardul Revoluției nr. 68, 2900 ARAD
AGENT WESTERN UNION | MONEY TRANSFER
Cel mai rapid mod de a primi bani din întreaga lume!

PARLAMENTUL - ÎNCĂ O REFORMĂ RATATĂ

O nebunie. După ultima zi de concediu, prima zi de odihnă. Parlamentarii au intrat la slujbă. Adică acolo unde i-au trimis alegătorii pe banii lor. Treaba lor ar fi să dezbată și să adopte legile de care are nevoie societatea. De luni de zile însă nici o lege organică nu a mai ieșit din Parlament. Puține speranțe pentru ultima sesiune. Prioritățile legislative se bat cap în cap: una vrea premierul Isărescu, alta Lupu, alta PDSR-ul. Și atunci ce atâta vânzoleală? PDSR-ul, adică opoziția, a și spus în mai multe rânduri că dacă va veni la putere va trebui să modifice o parte din legile promovate de actuala coaliție. Și atunci ce rost ar mai avea să fie de acord cu adoptarea altora? Coaliția nu mai are capacitatea să se mobilizeze pentru susținerea nici unei legi importante. Practic, acum cu greu se mai poate vorbi chiar de o alianță. Țărăniștii și liberalii și-au descoperit o profundă nepotrivire de caracter de când unii susțin un tehnocrat și ceilalți altul. Mai mult, este greu de înghițit de PNL-Q(intus) bucuria cu care s-au strâns țărăniștii în jurul masei CDR ca să facă loc aripei dizidente PNL-B(rătianu) a lui Decebal Traian Remeș. Minusculul PSDR, de când a fost cumpărat de PDSR ca pașaport pentru Internaționala Socialistă, nici nu mai contează. P.D. s-a delimitat cu totul de proasta guvernare și e cu totul scârbit de sărăcia în care aceasta a aruncat țara. UDMR caută și el să-și aranjeze ploile și, acum, în prag de campanie electorală nu are nici un interes să pună paie pe foc. Parlamentarii, la rândul lor, sunt cu un ochi la șeful de partid iar cu altul la listele de acasă. Ca să-și păzească locul pe listă nu se pot îndepărta prea mult de organizațiile locale, care trebuie ajutate în campanie. Pentru a nu se trezi schimbați cu vreun „parașutist" de la centru, trebuie să fie atenți și la șefii din București.

DORU SAVA

(Continuare în pagina 4)

Potrivit unui sondaj METRO MEDIA Transilvania

PDSR ȘI ION ILIESCU CONDUC ÎN TOPUL PREFERINȚELOR ELECTORATULUI

Mai mult de jumătate din electorat ar vota cu PDSR ✦ Ion Iliescu conduce în cursa pentru președinție cu 44,6 la sută, urmat de Theodor Stolojan (21,5) și Corneliu Vadim Tudor (9,3) ✦ Cea mai mare încredere o prezintă Mugur Isărescu (46 la sută), urmat de Ion Iliescu (42 la sută) și Theodor Stolojan (39 la sută) ✦ Problema cea mai importantă a României este criza economică

Pag. 4

Pentru a doua zi

DISPERAREA I-A SCOS PE MUNCITORII DE LA IMAR ÎN STRADĂ

◆ Ei au refuzat oferta conducerii, cerând un salariu de 2,5 milioane și condiții de muncă civilizate ◆ Sindicatul - acuzat că „e pe o mână cu conducerea" ◆ În busculada creată, un angajat a fost luat de Salvare

Pag. 7

După o lungă așteptare

MUGUR ISĂRESCU S-A HOTĂRÂT SĂ CANDIDEZE LA PREȘEDINȚIE

Pag. 4

Delapidând 670 de milioane de lei din vistieria Ștrandului Neptun

FLORIN DOLHA A FOST DAT ÎN URMĂRIRE GENERALĂ

Pag. 6

SALARIUL MINIM OBLIGATORIU - 10 DM PE ORĂ!

Când stai de vorbă cu ei, danezii se laudă cu două lucruri: cu democrația aflată la standarde foarte înalte și cu un nivel de trai de invidiat.

Să le luăm pe rând. Despre ce este și ce înseamnă democrație în Danemarca am mai scris. Interesant poate ar fi

Reporter în Danemarca

să mai notăm că aici educația civică, cu drepturile, dar și obligațiile, la ei începe din școala primară unde autodisciplina este la mare cinste. Astfel, la intrarea în școală există un, să-i zicem, așa numit sistem de pontaj, respectiv o tabelă magnetică pe care fiecare elev „lipește" bila cu numele său, evidența absențelor fiind ținută de fiecare elev în parte, profesorul ocupându-se în exclusivitate de ținerea lecțiilor.

MIRCEA DORGOȘAN

(Continuare în pagina 6)

MOBIL VENEZIA
■ MOBILIER MODERN LA COMANDĂ
■ AMENAJĂRI SPAȚII COMERCIALE
■ MATERIALE IMPORT
■ CALITATE SUPERIOARĂ
STR. VIȘINULUI NR. 74
TEL: 057/224885
092/777361

RESTAURANTUL MIORIȚA
Primește comenzi și livrează urgent la domiciliul dumneavoastră
◆ 40 sortimente de Pizza ◆ mâncăruri gătite, ciorbe, minuturi, fripturi, desert
Sunați la 094-824626 și noi vom fi la dispoziția dvs.

Siguranță pentru casa ta
s.c. BEYLER DECOR s.r.l.
Producător uși metalice
3.500.000 lei până la 5.400.000 lei
ARAD
I.C. Brătianu nr. 35
(fosta 30 Decembrie)
Ziridava, etaj I
Telefon: 270 141

FII INSPIRAT
ALEGE
Husqvarna
281.492 – ARAD
421.077 – SEBIȘ
557.267 – SĂVÂRȘIN

s.c. CENTROSOJA s.r.l. ARAD
CENTROSOJA
Str. Poetului 105-107
Tel. 270.408; 250.528
Vinde sămânță de grâu de cea mai bună calitate

ALGLASS
FIRME SI MATERIAL PUBLICITAR
● CASETE LUMINOASE ● BANERE ● COPERTINE
● MARCHIZE ● PANOURI PUBLICITARE ● LITERE VOLUMETRICE
Str. Roșiori nr. 26; Tel./Fax: 289053
Piața Spitalului Bl. 1D; Tel/Fax: 253868

CALENDAR

■ Astăzi, Soarele răsare la ora 6 și 41 de minute și apune la ora 20 și 36 de minute.

■ Au trecut 248 de zile din acest an. Au mai rămas 118 de zile până în 2001.

■ **Praznicul zilei: Biserica ortodoxă**: Înaintepăznuirea Nașterii Maicii Domnului; Sf. Mc. Sozot; **Biserica romano-catolică**: Regina; **Biserica greco-catolică**: Sf. Mc. Sozot, Înainteserbarea Nașterii Maicii Domnului.

A venit BARZA!

La Arad: Oprea Victor Leonard, Molnar Irma Karolina, Rabi Tiberiu, Suciu Rebecca, Sârbuți Alex Călin, Lupu Emilia, Dumitru Darius Emanuel.

La Ineu: Cizmaș Daniel, Cârpaci Florica.

HOROSCOP

Joi, 7 septembrie

BERBECUL (21.03-20.04). Ați putea pleca într-o călătorie sau ați putea primi vizita unor prieteni pe care nu i-ați văzut de mult timp.

TAURUL (21.04-20.05). Veți cunoaște o persoană de sex opus care se va dovedi foarte agreabilă.

GEMENII (21.05-20.06). Veți ridica o sumă de bani dintr-o tranzacție reușită; nu forțați norocul, pentru că nu sunteți în situația de a o face.

RACUL (21.06-22.07). Este foarte posibil să fiți foarte solicitat la serviciu; semn bun, căci vi se recunosc meritele.

LEUL (23.07-22.08). Dorința dvs. de acțiune este mai mare ca de obicei, dar simțiți un ușor blocaj. Este poate motivul pentru care riscați o discuție în contradictoriu cu rudele.

FECIOARA (23.08-22.09). Încercați să demonstrați cu tot dinadinsul că aveți dreptate, dar cei care vă cunosc s-au cam săturat de cicăleala dvs.

BALANȚA (23.09-22.10). Aveți ocazia să consolidați o relație pe care o aveți de mai mult timp.

SCORPIONUL (23.10-21.11). Veștile primite de pe alte meleaguri vă vor da o stare plăcută. Ar fi bine dacă ați răspunde...

SĂGETĂTORUL (22.11-21.12). Încercați să petreceți mai mult timp cu persoana iubită.

CAPRICORNUL (22.12-19.01). Din punct de vedere afectiv reușiți să vă echilibrați, dar nu este cazul să vă ocupați de chestiuni mai dificile.

VĂRSĂTORUL (20.01-19.02). Veți avea de făcut față unor cheltuieli masive, așa că veți solicita ajutorul unei persoane apropiate.

PEȘTII (20.02-20.03). Un prieten vă va aduce la cunoștință o veste care vă va bucura nespus de mult. La serviciu însă lucrurile vă ies neașteptat de greu și asta vă scoate din sărite.

MOCHETA

Arad, Piața Gării
Telefon 235221
Vinde și montează mochetă la prețuri cu o reducere de 10-20%

METEO

Vremea va fi răcoroasă pentru această dată. Cerul va fi variabil. Vântul va sufla slab la moderat din nord. Dimineața, local, ceață în zonele joase.

Temperaturi maxime: 20 la 23°C. Temperaturi minime: 6 la 9°C.

Meteorolog de serviciu, DĂNUȚ PETRU

AU PLECAT DINTRE NOI!

Ardelean Ioan (1931), Ponta Ionel (1955), Ionescu Aron (1918)

LA SĂRBĂTOAREA NAȘTERII SFINTEI FECIOARE MARIA (SF. MARIA - MICĂ)

PROGRAMUL LITURGHIILOR LA MĂNĂSTIREA (BASILICA) MARIA - RADNA

Joi, 7 septembrie 2000: * ora 7,00 - Sf. Liturghie în lb. bulgară; * 8,00 - Sf. Liturghie în lb. bulgară; * 9,00 - Sf. Liturghie în lb. bulgară; * 11,00 - Sf. Liturghie solemnă celebrată de Msgr. Martin Roos - episcop Timișoara (în trei limbi); * (13,00 - Sf. Liturghie greco-catolică); * 14,00 - Calea Sfintei Cruci în lb. bulgară; * 17,00 - Sf. Liturghie în lb. maghiară; * 18,00 - Sf. Liturghie în lb. română; * 19,00 - Sf. Liturghie în lb. croată; * 20,00 - Sf. Rozariu - în cinci limbi - Adorația Prea Sf. Sacrament urmată de Procesiune cu lumânări și Icoana Maicii Domnului. Calea Sfintei Cruci.

Vineri, 8 septembrie 2000: * ora 6,00 - Sf. Liturghie în lb. bulgară; * 7,00 - Sf. Liturghie în lb. croată; * 8,00 - Sf. Liturghie în lb. maghiară; * 9,00 - Sf. Liturghie în lb. maghiară; * (9,00 - Sf. Liturghie greco-catolică în spatele Mănăstirii); * 11,00 - Sf. Liturghie solemnă celebrată de Msgr. Martin Roos - episcop Timișoara și Msgr. Temfli Jozsef - episcop Oradea (în 3 limbi). Procesiune cu Prea Sf. Sacrament; * (13,00 sau 13,30) - Sf. Liturghie romano-catolică în lb. română; * (14,00 sau 14,30) - Sf. Liturghie greco-catolică în lb. română

Notă: Sfintele Liturghii menționate în paranteză vor avea loc la cerere.

PROGRAMUL SERVICIILOR RELIGIOASE LA MĂNĂSTIREA ARAD - GAI

Joi, 7 septembrie: * orele 8,00 - Sfânta Liturghie; * 17,30 - Vecernie cu litie, cuvânt de învățătură rostit de P.S. episcop dr. Timotei Seviciu; * 19,30 - Taina Sf. Maslu; * 22,30 - Utrenia, cuvânt de învățătură.

Vineri, 8 septembrie: * orele 2,00 - Sf. Liturghie, cuvânt de învățătură; * 7,00 - Aghiasma mică și acatistul nașterii Prea Sfintei Născătoare de Dumnezeu; * 9,00 - Sf. Liturghie, cuvânt de învățătură rostit de P.S. episcop dr. Timotei Seviciu; * 11,30 - Taina Sfântului Maslu.

LANSARE DE CARTE

Săptămâna viitoare, literatura juridică autohtonă se va îmbogăți cu un material de excepție. Este vorba de apariția pe piață a lucrării intitulate „Competența instanțelor judecătorești în procesul civil", sub semnătura juristului **Ioan Lazăr**, judecător la Tribunalul Arad, lector univ. dr. la Facultatea de Drept din cadrul Universității „Vasile Goldiș".

Evenimentul va avea loc joi, 14 septembrie a. c., orele 13,00, în sala 76 a Tribunalului Arad, fiind invitați să participe colegi, prieteni, cadre didactice și reprezentanți mass-media.

C. T.

UTILITARE

PIEȚE, TÂRGURI

Astăzi este zi de piață la Ineu, Lipova, Covăsînț, Mișca, Moneasa, Șepreuș, Șimand, Vladimirescu. Tot astăzi se organizează târguri săptămânale la Ineu, Șepreuș, Șimand.

Mâine, vor avea loc târguri săptămânale la Felnac, Lipova, Pâncota, Hălmagiu și Moneasa.

FARMACIA DE SERVICIU

Farmaciile **„Sinapis"**, B-dul Revoluției, nr. 88, lângă Noul Stil, telefon 282369, **„Noua Farmacie"**, str. Andrei Șaguna, nr. 15, telefon 948 sunt de serviciu cu program non-stop.

URGENȚE STOMATOLOGICE

Cabinetul din str. Crișan (în spate la Gionelli), program non-stop. Telefon: 253794. Cabinetul din B-dul Revoluției nr. 62, ap. 17, între orele 9,00-19,00. Telefon: 256665.

Patronul birtului din Alfa

CERCETAT PENTRU FALS ȘI ABUZ ÎN SERVICIU

Articolul „Alfa - cartier al hoților și bătăilor" apărut marți, 5 septembrie, a avut reacția scontată din partea organelor de control. Astfel, urmare a sesizării Asociației de locatari bl. 38 privind deranjul nocturn al birtului S.C. Madimag, OJPC Arad a efectuat un control în data de 16.08.2000. S-a constatat că unitatea se numește, de fapt, SC Petunia SRL și funcționează legal: „nu s-a constatat comercializarea băuturilor alcoolice în regim de alimentație publică." Orarul de funcționare, prezentat la control și aprobat de Primăria Arad - Serviciul Control Comercial - era 9,00-1,00. Urmare a apariției protestului locatarilor în ziarul Adevărul, OJPC Arad a tras la răspundere Serviciul Control Comercial asupra acestei aprobări ciudate, după ora 22,00. Surpriza a venit când s-a constatat că originalul actului de aprobare (9,00-22,00) nu corespundea cu cel prezentat organelor de control (9,00-1,00) care era falsificat de patronul Dumitru Marinescu.

Marți, OJPC împreună cu Poliția a repetat controlul, aplicând o sancțiune contravențională în valoare de 2,5 milioane lei pentru abuz în serviciu și alte nereguli. Poliția a demarat cercetarea penală pentru fals în acte publice.

A. B.

„ADEVĂRUL" VĂ ASCULTĂ

La telefonul dimineții, 280944, între orele 9,00-12,00

☎ **„Mulțumiri".** Dl. **Marchiș Aurel, domiciliat în cartierul Micălaca, str. Mioriței nr. 52**, adresează „mulțumiri" Președintelui, Guvernului și Parlamentului pentru decizia de majorare a prețurilor. Probabil mai marii noștri consideră că la iarnă vom hiberna ca ursii și nu vom consuma nimic, altfel nu se explică lipsa lor de bun-simț. Sau poate nu știu pe ce planetă trăiesc. Oricum, îi invităm să trăiască măcar o lună de zile din banii unui pensionar."

☎ **Contoare necitite.** Dl. **Subașa Beniamin din Macea** este nemulțumit de faptul că nimeni n-a venit de trei luni de zile să citească contorul de apă. „Suntem pensionari, veniturile sunt mici, iar când va veni nota de plată pe trei luni nu vom avea bani să o plătim, eventual în rate. Rugăm pe cei în drept să-și facă meseria pentru care sunt plătiți. Nouă nu ne e indiferent dacă plătim apa pe o lună de zile, sau pe trei luni."

La telefonul după-amiezii, 280003, între orele 15,00-18,00

☎ Pe drumuri. Dl. N. T. domiciliat pe B-dul Revoluției ne semnalează următoarea situație: „Am dorit și eu, ca orice pensionar, să-mi scot un abonament pentru transportul în comun, cu 50% reducere, dar de **o săptămână** sunt purtat dintr-o parte în alta. Am încercat prima dată la un chioșc în centru (unde domiciliez), de unde am fost trimis în Micălaca, pe str. Voinicilor. Nici aici nu s-a rezolvat nimic, dar mi s-a spus să merg la ghișeul de la Gară. Dè acolo m-au îndrumat în cartierul Vlaicu, de unde mi s-a spus să încerc în Piața Avram Iancu. Dar e posibil așa ceva? Nu-i suficient că suntem pensionari și trăim ca vai de noi?"

Redactor de serviciu S. AMBRUȘ

CINEMATOGRAFE

Dacia: Familia Flinstones (SUA) 9,30; 11,45; 14,00; 16,00; 18,00; 20,00

Mureșul: Un gigolo de doi bani (SUA) 10,00; 12,00; 14,00; 16,30; 19,00

Arta: The Insider (SUA) 16,00; 19,00

Sala Mică: Nu deranjați (SUA) 15,30; 18,00

PREȚUL AURULUI

BANCA NAȚIONALA. Pentru gramul de aur de 24K: prețul cu ridicata - 205.528 lei, iar prețul de achiziție - 184.975 lei. Prețuri valabile ieri.

PIAȚA NEAGRĂ - Aur 14 K cumpărare: 80.000 lei/g, vânzare: 100.000 lei/g. **Aur 18 K** cumpărare: 100.000 lei/g, vânzare 120.000 lei/g.

Echipa de serviciu
***IOAN TULEU** – secretar de redacție.*
***Bianca Felea, Adela Homorâceanu, Dina Rujan, Ramona Vidulescu** – tehnoredactare computerizată.*
***Lucian Baltă, Anca Bugariu, Diana Duțu, Doina Jurcă** – corectură.*

CURSURI

Casa de cultură a municipiului Arad face înscrieri la următoarele cursuri: Dactilografie și lucrări de secretariat, Lb. germană, Lb. italiană, Lb. engleză. Înscrierile se fac zilnic la sediul instituției din str. Gh. Lazăr nr. 1, între orele 9-13. Informații la telefon: 211918.

ADEVĂRUL
COTIDIAN INDEPENDENT ARAD

Editor: S.C. ADEVĂRUL S.R.L. Arad

COD FISCAL R 1681938 ● COD SICOMEX 19.604 ● CERTIFICAT J 02/1886/31X 1991 ● COD SIRUES 020956601 ● ISSN 1220-7489

Redacția și administrația: 2900 Arad, Bd. Revoluției nr. 81. Telefoane: SECRETARIAT - 281802, fax 280655, 280625; ADMINISTRAȚIE - CONTABILITATE - 281797; MICA PUBLICITATE - 210775; MAREA PUBLICITATE - 280904; CLUBUL PRESEI - 280989.

Consiliul de administrație: președinte - **DOREL ZĂVOIANU,** telefon 281802, 280625; **vicepreședinte - MIRCEA DORGOȘAN,** telefon 210776; **membri: DOREL BARBU,** telefon 281797; **NICU COJOCARU,** telefon 280904; **MIRCEA CONTRAȘ,** telefon 280854.

Colegiul de redacție: MIRCEA CONTRAȘ (redactor-șef); **MARCEL CANCIU** (șef secție foto), telefon **281701; ALEXANDRU CHEBELEU** (șef secție sport), telefon **281701; NICU COJOCARU** (șef secție publicitate) telefon/fax: **280904; GABRIELA GROZA** (secretar general de redacție), telefon **280854**; **VASILE FILIP** (șef secție cultură-învățământ), telefon **281855; 280003; SORIN GHILEA** (șef secție tineret) telefon **281855, 280003; IOAN IERCAN** (șef secție politică), telefon **280943; DORU SAVA** (șef secție social-economic), telefon **281738; ȘTEFAN TABUIA** (șef secție actualități), telefon **281855; 280003; DOREL ZĂVOIANU** (președinte al Consiliului de administrație), telefon **281802, 280625.**

Tiparul executat la S.C. MEDIAGRAF S.A. ARAD, str. Feleacului F.N., telefon 250902, fax 250920

„Adevărul" poate fi citit și pe Internet la adresa http://adevarul.arad.ro

CURSUL VALUTAR*

– VALORI ÎNREGISTRATE IERI, 6 SEPTEMBRIE 2000

Denumirea valutei	BNR	BCR		BRD		Banca Transilvania		Banca Agricolă		Bursa neagră	
		C	V	C	V	C	V	C	V	C	V
Dolar	23240	23140	23290	22950	23400	23000	23290	23100	23475	23000	23100
Marca	10499	10300	10684	10344	10654	10360	10590	10375	10600	10350	10400

25.000 DE DOLARI NU PREZINTĂ INTERES PENTRU ARĂDENI

La sfârșitul lunii august, Agenția județeană de ocupare și formare profesională (AJOFP) Arad a organizat o licitație de proiecte privind consultanța disponibilizaților colectiv în vederea începerii unei afaceri și calificarea acestora în meseriile de confecționer îmbrăcăminte și încălțăminte.

Din cauza numărului insuficient de ofertanți, licitația nu s-a ținut, amânându-se până pe data de 25 septembrie a.c., ora 13,00. Cei ce doresc să participe pot cumpăra caietul de sarcini de la AJOFP contra sumei de 100.000, începând din aceste zile. Pe 21 septembrie, la sediul AJOFP de pe strada Gheorghe Lazăr din Arad (ora 12,00) va avea loc o informare a celor ce au cumpărat caietele de sarcini, data limită de depunere a caietelor fiind 25 septembrie, ora 12,00.

Miza acestei licitații este suma de circa 25.000 de dolari și provine din fonduri PHARE: 20.000 pentru consultanță iar 4.700 pentru cursurile de calificare.

N. OPREAN

În organizarea Direcției Silvice Arad

Conferința internațională a „pădurarilor"

Astăzi va începe a patra conferință a directorilor generali ai Administrațiilor pădurilor de stat din țările central-europene, în organizarea Direcției Silvice Arad. La manifestare vor participa reprezentanți din **Austria**, **Polonia**, **Slovacia**, **Cehia**, **Croația**, **Moldova** și **România**. Se va face o prezentare generală a campaniilor naționale de profil și a situației existente în fiecare din țările de mai sus. Temele discuțiilor vor fi axate pe strategii naționale, certificarea economiei forestiere și situația actuală a pieței lemnului.

Deși Timișul este subordonat Aradului din punct de vedere forestier, conferința internațională va avea loc în orașul de pe Bega. Să fie oare locul de unde se dă „ora exactă" pentru aceasta parte de... euroregiune?

B. O.

În organizarea Loteriei Române

„CARAVANA JOKER" - LA ARAD

Compania Națională Loteria Română a lansat jocul „Joker" care oferă 16 posibilități de câștiguri în bani. Premiul cel mare este de 20 miliarde lei.

Cu această ocazie, vineri, 8 septembrie, Caravana Joker va străbate orașele Arad, Pâncota, Ineu și Sebiș și va opri în zonele Libelula, Lebăda, Gară, piața Avram Iancu, piața Catedralei, piața Soarelui, în fața Agențiilor loto 2-24 Pâncota, 2-34 Ineu și 2-25 Sebiș.

Necazurile tranziției

LA RÂND, CA LA... MOARĂ

Prea puține sunt lucrurile pentru care românii mai stau la coadă. Totuși, pentru două „chestii" care se bat cap în cap mai stă omul la rând: „când e vorba, la început de an, ca să-și plătească dările (că-i cu reducere și orice ban contează) și când are să primească ceva parale."

Cum se vede clar din fotografie, coada pe care disponibilizații (colectiv) au făcut-o încă de ieri dimineața în fața Agenției CEC de pe strada Horia din Arad pare fără sfârșit. Cei înșirați pe trotuar sunt, în marea lor majoritate, muncitorii ieșiți în această vară cu ordonanța 98/1999 de la ALFAR, ale căror nume încep cu inițiale de la A la K. Că șomerii sunt nervoși și supărați, nu-i de mirare. Banii pe care-i ridică acum trebuia să le intre în pungă în urmă cu trei luni.

N. OPREAN

Promisiuni pentru pensionarii din agricultură...

Deși de peste trei săptămâni guvernanții au anunțat majorarea cu 50% a pensiilor agricultorilor, până ieri, din informațiile pe care le-am primit de la Ministerul Muncii și Protecției Sociale, reiese că actul normativ care să stabilească majorarea nu a apărut încă. Astfel, șansele ca foștii colectiviști să primească pensia majorată în septembrie sunt tot mai mici.

Reamintim că în județul Arad sunt 42.000 de pensionari din agricultură, cea mai mare pensie care s-a luat până acum fiind de 224.000 de lei, cea mai mică ridicându-se la circa 52.000 de lei. Despre acestea din urmă, circulă zvonul că prin același act normativ va fi „mărită" la 93.000 lei...

N. O.

„CONTRABANDĂ" CU... SCUTECE PAMPERS!

● Marfa de 200.000.000 de lei a trecut nevămuită

Poliția T. F. Arad a reținut trei femei care duceau de la Budapesta spre București peste 3000 de baxuri de scutece Pampers. **Baciu Mioara** (36 ani), **Călintineanu Oița** (34 ani) și **Nicolae Emilia** (40 ani) - toate din **Giurgiu** sunt cercetate în stare de libertate pentru nerespectarea operațiunilor de import-export, urmând a li se întocmi dosare penale. Cele trei au plătit pentru marfa în valoare de peste 200.000.000 de lei o sumă infimă, care corespundea, chipurile, taxei vamale. 3257 de baxuri de scutece erau tixite în trei din compartimentele unui vagon al trenului cu care circulau. Oare cum au putut trece neobservate prin punctul vamal de trecere a frontierei din Curtici? - o întrebare pe care probabil și-o pune fiecare cititor. Ca și noi, de altfel...

OLIMPIU BULZAN

PATRONI AMENDAȚI DE POMPIERI

În urma controalelor efectuate la firme și instituții, pompierii militari au tras o concluzie de zile mari: lumea habar nu are de legislația în vigoare.

Tocmai de aceea, pompierii militari reamintesc care sunt actele normative ce trebuie studiate de către cei care, într-un fel sau altul, „se joacă" cu focul: O.G. 60/1977, modificată și aprobată prin Legea 212/1997 și H.G. 678/1998. Legea 212/1997 stabilește contravențiile care se sancționează cu amenzi cuprinse între 500.000 de lei și 10 milioane lei, în H. G. 678/1998, cele sancționate cu amenzi cuprinse între 100.000 și un milion de lei.

„Ca să nu fie nici un dubiu, precizăm că actul normativ care cuprinde regulile generale de stabilire a contravențiilor, natura și limitele constrângerii de stat ce poate fi folosită pentru sancționarea lor, este Legea 32/1968, modificată cu Ordonanța 12/1994", ne-a declarat dl. cpt. Lucian Câmpean, purtătorul de cuvânt al Grupului de pompieri „V. Goldiș" Arad.

De la începutul anului, pompierii militari arădeni au aplicat 188 de sancțiuni contravenționale, în sumă totală de 40 de milioane de lei, pentru tot felul de improvizații descoperite, lipsa instructajului PSI, a reprezentantului firmei care să răspundă de intervenția p.s.i., lipsa hidranților etc.

NICOLAE OPREAN

LA AȘA BANI - AȘA DRUMURI

Zilele acestea Regia Autonomă de Drumuri Municipale (RADM) Arad execută lucrări de reparații la străzile din cartierele și centrul urbei noastre. Plombări asfaltice s-au executat pe carosabilul de pe Bd. Revoluției (Piața Avram Iancu), Calea Timișoarei, Strada Școalei, str. Condurașilor, str. Preparandiei, str. Poetului, str. Horia etc. Potrivit directorului tehnic al RADM - dl. **Ioan Bologa**, lucrările de reparații efectuate luna trecută au avut o valoare aproximativă de 4 miliarde de lei și luna aceasta suma va fi asemănătoare, ajungându-se din păcate, la... „fundul sacului".

Asta și pentru că, ne spune dl. Bologa, banii alocați RADM - Arad de către Consiliul Local nu prea ajung. Regia de Drumuri Municipale din Arad a primit anul acesta 19 miliarde, mai puțin de jumătate decât instituțiile similare din alte județe, cum ar fi **Oradea** (54 miliarde lei) sau **Timișoara** (50 miliarde lei). La așa bani, așa drumuri...

O. BULZAN

A FUGIT DE LA LOCUL FAPTEI

În data de 04.09.a.c., Bibarț Mariana, de 43 ani, din Lipova, în timp ce conducea autoturismul AR-01-YCO, a accidentat-o ușor pe Păgcălău Floare, din localitate. După faptă, conducătoarea autoturismului a părăsit locul faptei.

La Lipova

Se fură plăcutele de înmatriculare

Stoiedin Lucian-Vasile, de 21 ani și **Buta Evelin-Daniel**, de 22 ani, ambii din Timișoara, au sustras plăcuțele de înmatriculare de la patru autoturisme pe raza orașului Lipova. În plus, Stoiedin a condus un autoturism neînmatriculat și cu număr fals... Cei doi sunt cercetați în stare de libertate.

ARESTAȚI

Poliția îi cercetează în stare de arest preventiv pe Rus Călin, de 24 ani, din Alba, Stoica Ancuța, de 19 ani, din Hunedoara, Amărișcăi Florin-Cătălin, de 23 ani, din Piatra-Neamț și Krausz Cornel, de 19 ani, din Hunedoara, pentru trecerea frauduloasă a frontierei de stat în Ungaria. Împotriva autorilor, Parchetul a emis mandate de arestare preventivă pe timp de 5 zile.

Conop

UN ITALIAN ȘI-A PIERDUT VIAȚA

Ieri dimineață, în jurul orei opt și douăzeci de minute pe DN 7 la kilometrul 501 + 700 pe raza comunei Conop s-a petrecut un grav accident de circulație. În timp ce conducea autoturismul AD-804-NC, cetățeanul italian **Scarpani Sergio**, 42 ani, a adormit la volan, a intrat pe contrasens și s-a izbit frontal de autoutilitara AR 427 condusă regulamentar de Bîrzoi Claudiu, 24 ani, din Nădlac. În urma impactului, cetățeanul italian și-a pierdut viața. Scarpani Sergio venea regulat în România, și întâmplător sau nu, în urmă cu ceva vreme, în zona producerii accidentului a fost amendat de Poliție pentru exces de viteză...

D. L.

Pentru a obține casa

UN PUȘCĂRIAȘ ÎȘI TERORIZEAZĂ PROPRIA MAMĂ

Imobilul de pe strada T. Vladimirescu nr.37 cunoaște de mai mult timp drama familiei de la apartamentul 7. Doamna Elena Bezrodnîi are 81 de ani și o pensie de 500.000 lei. Soțul dânsei a murit, pare-se, din cauza supărării și altercațiilor verbale și fizice cu fiul, Mihai. La un moment dat, acesta a făcut și pușcărie, pentru neplata pensiei alimentare unei fetițe.

„Mihai mă bate și mă terorizează să semnez că-i cedez apartamentul acesta. Cunosc valoarea mare a locuinței, dar nu accept să mă mut într-o garsonieră sau la azil, doar pentru ca fiul meu să ia banii și să-i bea.Vreau să mor în casa în care a murit și soțul meu. Mai nou, îmi ascunde mâncarea și mă pune să semnez acte în care habar n-am ce scrie."

Ultima ispravă a lui Mihai Bezrodnîi a fost stropirea cu apă a mamei sale în toiul nopții. Singura speranță a doamnei Elena se îndreaptă spre fiica stabilită în Germania, solicitată deja prin scrisoare să vină la Arad ca să îndrepte lucrurile. Numai de n-ar sosi prea târziu...

ADRIAN BOROȘ

Toamna se numără bobocii!

MISS ȘI MISTER „ECO" 2000

Liceul Economic organizează vineri, 8 septembrie a.c., la terasa Corleone din incinta ștrandului „Neptun", balul bobocilor. Sub genericul **„Eco show"**, începând cu orele 18,00, la terasa Corleone, balul bobocilor va aduce invitați surpriză, muzică, divertisment, **miss și mister Eco** din cele 12 perechi ce se vor întrece, dar și un concurs de dans modern. Juriul va fi alcătuit din profesorii acestui liceu, distracția fiind garantată.

S. G.

PDSR ŞI ION ILIESCU CONDUC ÎN TOPUL PREFERINŢELOR ELECTORATULUI

● **Mai mult de jumătate din electoratul român – 51,9 la sută – ar vota cu PDSR** la alegerile parlamentare, pe locul doi în topul opţiunilor pentru partide situîndu–se PNL cu 12,9 procente, relevă un sondaj de opinie realizat, la sfîrşitul lunii august, de METRO MEDIA Transilvania, la cererea PDSR şi a Forumului Democrat Român.

CDR 2000 ar obţine 10,2 la sută din voturi, fiind urmată de PD cu 7,9 procente şi PRM cu 6,1 la sută. Mai puţin de cinci procente ar obţine ApR – 4,9 şi UDMR – 4,7.

Indecişii ating 16,7 procente din electorat, cei care nu ar vota - 4,7 la sută, iar cei care nu răspund - doi la sută.

Dintre cei nehotărîţi sau care nu votează, 39,8 la sută simpatizează PDSR, iar 20,4 procente PNL. În raport cu celelate formaţiuni, simpatia nehotărîţilor se distribuie astfel: CDR 2000 – 14,3 la sută; PD – 9,2; ApR – 8,2; PRM – 4,1; UDMR – 3,1.

Prezenţa la vot, potrivit sondajului, ar fi de 70 la sută, doar trei procente declarînd că nu vor vota, 20 la sută susţinînd că probabil vor vota, trei la sută nu ştiu sau nu răspund, iar patru procente mai degrabă nu s–ar prezenta la vot.

● **Ion Iliescu continuă să conducă în topul candidaţilor la Preşedinţie,** 44,6 la sută dintre români declarînd că ar vota cu el, iar 21,5 la sută l–ar alege pe Theodor Stolojan, relevă un sondaj de opinie realizat, la sfîrşitul lunii august, de METRO MEDIA Transilvania, la cererea PDSR şi a Forumului Democrat Român.

Aceste opţiuni figurează ca răspunsuri la o întrebare închisă, cu referire la prezidenţiabilii care şi–au anunţat candidatura. Pe această listă nu se află Mugur Isărescu.

Pe următoarele locuri se plasează Corneliu Vadim Tudor cu 9,3 procente, Theodor Meleşcanu cu 7,5 la sută şi Petre Roman cu 7,3 la sută. Zece la sută dintre subiecţi ar vota cu altcineva, 7,4 procente sunt indecişi, iar cinci la sută declară că nu ar vota.

În cazul în care ar candida şi Mugur Isărescu, ierarhia opţiunilor ar fi următoarea: Ion Iliescu – 40,7 la sută; Mugur Isărescu – 26,4 la sută; Theodor Stolojan – 13,2 la sută; Corneliu Vadim Tudor – 7,6 la sută; Petre Roman – 5,3 la sută; Teodor Meleşcanu – 4,9 la sută. Indecişii sunt în proporţie de 6,6 la sută, iar 2,8 procente din electorat afirmă că nu ar vota. Un procent din numărul de alegători nu răspunde.

● **Mugur Isărescu este personalitatea în care românii au cea mai multă încredere** – 46 la sută, urmat de Ion Iliescu – 42 de procente, Theodor Stolojan – 39 la sută şi Traian Băsescu – 37 de procente. La capitolul încredere multă şi foarte multă, se mai remarcă: Adrian Năstase – 25 la sută; C.V. Tudor – 22; Teodor Meleşcanu – 21; Petre Roman – 19 şi Emil Constantinescu – 14.

În ceea ce priveşte capitalul de încredere puţină şi foarte puţină, opţiunile se distribuie astfel: Emil Constantinescu – 81 la sută; Ion Diaconescu – 80; Petre Roman – 73; Valeriu Stoica – 71, C.V. Tudor Şi Teodor Meleşcanu – 66; Adrian Năstase – 62; Varujan Vosganian – 62; Traian Băsescu şi Ion Iliescu – 52; Theodor Stolojan – 49 şi Mugur Isărescu – 42.

Subiecţii intervievaţi au cea mai mare încredere în PDSR – 40,4 la sută şi cea mai puţină în ApR – 3,4 la sută şi UDMR – 3,1 procente. Cota de încredere acordată celorlate partide nu depăşeşte 10 la sută: PNL – 8,9; CDR 2000 – 6,4; PD – 5,5 şi PRM – 5. Un segment semnificativ din electorat – 26,3 la sută – nu are încredere în nici un partid.

● **Cea mai importantă problemă a României este criza economică,** apreciază 18 la sută dintre cetăţenii chestionaţi.

La diferenţă de un procent se situează sărăcia. Alte probleme importante ale României sunt, în opinia celor chestionaţi, nivelul de trai – 9 la sută, banii – 7 procente, corupţia, conducerea politică şi pensiile – 3 la sută. Cîte un procent din subiecţi au nominalizat, ca probleme, politica şi politicienii, preţurile, integrarea în UE şi în NATO, inflaţia, foamea, criza financiară şi agricultura.

În opinia celor chestionaţi, viitorul guvern trebuie să rezolve cu prioritate problema locurilor de muncă (28 la sută), a economiei (11 la sută) şi a nivelului de trai (8 procente). Alte probleme, precum stoparea corupţiei, a sărăciei, privatizarea, legile şi locuinţa, au fost nominalizate de mai puţin de patru procente.

Aproape două treimi din intervievaţi – 63 la sută – spun că banii constituie principala dificultate cu care se confruntă familia lor. Alte probleme familiale sunt sărăcia şi pensia – 6 la sută; locul de muncă – 5 procente; boala – 3 la sută; locuinţa şi nivelul de trai – 1 procent. Doar 4 la sută susţin că nu au nici o dificultate, iar 3 procente nu au răspuns.

Mugur Isărescu s-a hotărât să candideze

Prim-ministrul Mugur Isărescu va candida la Preşedinţie, iar consilierul guvernamental Adrian Vasilescu va conduce campania electorală a acestuia, au declarat surse apropiate premierului.

Sursele citate au mai precizat că cele 300.000 de semnături necesare candidaturii la Preşedinţie au fost deja strînse. Premierul Mugur Isărescu a afirmat, miercuri, la o întîlnire cu membrii Grupului pentru Dialog Social, că preferă o campanie electorală sobră, decentă şi necostisitoare, chiar austeră. Mugur Isărescu a spus că nu intenţionează să se lase pe mîna "făcătorilor de imagine" care, din dorinţa de a-şi poziţiona cel mai bine candidatul, acţionează ca şi cînd ar lansa pe piaţă un produs comercial. El a arătat că orice artificii de imagine l-ar stînjeni.

PARLAMENTUL - ÎNCĂ O REFORMĂ RATATĂ

☛ (Urmare din pagina 1)

Rămân cei care şi-au pierdut orice speranţă de a mai prinde un loc în viitorul Parlament. Dar „marii muţi", care timp de patru ani au vorbit în Parlament doar cu mâna, nu contează pentru că maşina de vot mai funcţionează. Fiecare îşi vede de propriul interes. Parlamentul nu mai are de altminteri nici un rol legislativ. Iniţiativa a fost preluată în totalitate de guvern care conduce prin ordonanţe simple sau de urgenţă. Guvernul Văcăroiu care în patru ani de mandat a produs 233 ordonanţe a fost cu totul depăşit de cabinetul Vasile, urmat de cabinetul Isărescu care au emis peste 600 de ordonanţe de tot felul. Unica „autoritate legislativă a ţării", conform Constituţiei, este ineficientă, costisitoare şi are în consecinţă cel mai scăzut grad de încredere dintre toate instituţiile statului de drept. Firesc ar fi ca Parlamentul să fie reformat dar atunci câţi politicieni ar rămâne fără adăpost?! În faţa vremurilor şi mai ales a legii. Este limpede, clasa politică nu are de ce să susţină reforma legislativului. Acesta este doar un subiect în şi de campanie electorală care „dă bine", susurat pe la urechile contribuabilului. Până şi reprezentanţii societăţii civile, care ar putea să silească politicienii să-şi aplice teoriile, nu doresc decât un loc cald într-una dintre cele două camere. Dacă politicienii nu, societatea civilă - atâta câtă este - nu, atunci cine?

JOI, 7 SEPTEMBRIE 2000

TVR 1

7,00 Telematinal
11,20 TVR Timişoara pentru alte naţionalităţi
12,20 Justiţie militară - s., rel.
13,10 Tezaur folcloric - rel.
14,00 Jurnal
14,15 CiberFan
14,30 Destinul unei naţiuni
15,00 Convieţuiri
16,00 Evrika!
16,30 Librăria pe roţi
17,00 Lumea şi noi
17,30 Orice e posibil - s
18,00 Casa mea
18,30 Blossom - s.
19,00 Avanpremieră Ştiri
19,05 Corect!
19,10 Teatrul Naţional TV: **Căsătorie imposibilă**
20,00 Jurnal * Meteo
20,35 Sport
20,45 Justiţie militară - s.
21,35 România, încotro? - talk-show
22,35 Teatrul Naţional de Televiziune prezintă: **Cabina de montaj**. Marina Constantinescu în dialog cu Mariana Mihuţ
23,25 Reflecţii rutiere
23,40 Jurnalul de noapte
23,55 Rock la miezul nopţii

TVR 2

7,00 Domnişoara Andrea - s. rel.
7,50 Blankenese - rel.
8,35 Toţi, împreună
9,20 Antologia jocului popular
9,35 Integrale - rel.
10,25 Orizont spiritual - rel.
11,00 E dreptul tău - rel.
11,30 Arca lui Noe - rel.
12,00 Desene animate
12,30 Trupa DP 2
13,30 Lumea bărbaţilor - s.
15,00 Veni, video, vici
15,30 Tribuna partidelor parlamentare
16,00 Ştiri
16,05 Obsesia - s.
16,50 Domnişoara Andrea - s.
17,40 Blankenese - s.
18,30 Telejurnal TVR 2
19,00 Ştiri bancare. Meteo
19,05 Documentar
19,20 Ieri, azi şi mâine - comedie, Italia, 1963
21,20 Turnul de control
22,05 Călătorind prin ţară
22,20 Un secol de cinema: Loretta Young - strălucire şi eleganţă
23,05 Ştiri
23,10 Enigmatica Terra
23,40 Armonii clasice
23,55 TVM Mesager

PRO TV

7,00 Bună dimineaţa, Pro TV e al tău!
10,00 Tânăr şi neliniştit - s., rel.
10,45 Doi poliţişti şi jumătate - s. rel.
11,30 Academia de poliţie - s.
(●) 12,20 În spatele inocenţei - f., rel.
14,20 Gangsteri de treabă - f., rel.
16,00 Tânăr şi neliniştit - s.
16,50 Sens unic
17,00 Ştirile Pro TV
17,30 Lumi diferite - ultimul episod
18,30 Seinfeld - s.
19,00 Ştirile Pro TV
19,55 Momente de aur ale Jocurilor Olimpice
20,00 Parfumul dragostei - dragoste, SUA, 1996
21,40 Ştirile Pro TV
21,45 Chestiunea zilei pe scurt
(●) 22,00 Leacul - dramă, SUA, 1995, cu Brad Renfro
23,45 Ştirile Pro TV * Profit
0,00 Nebun după tine - s.
0,30 Doi poliţişti şi jumătate - ultimul episod
1,15 Seinfeld - rel.
(●) 1,45 Culoarea purpurie - dramă, SUA, 1985
3,30 Ştirile Pro TV

TV ACASĂ

10,00 Ştirile de Acasă - rel.
10,30 Acasă la bunica - rel.
10,45 Căsuţa poveştilor - rel.
11,00 Dragoste şi putere - rel.
11,30 Fiorella - rel.
12,20 90-60-90 Fotomodele - s., rel.
13,15 Războiul pasiunilor - s., rel.
14,10 Femeia vieţii mele - s. rel.
15,00 Înger sălbatic - s.
15,45 Miracolul iubirii - s.
16,45 Desene animate
16,55 Acasă la români
17,00 Dragoste şi putere - s.
17,30 Fiorella - s.
18,20 Acasă la bunica
18,30 Ştirile de Acasă
19,05 Războiul pasiunilor - s.
20,00 90-60-90 Fotomodele - s.
20,50 Femeia vieţii mele - s.
21,45 Ana celor o mie de zile - dramă, Marea Britanie, 1969, cu Richard Burton

ANTENA 1

7,00 Observator
7,55 Aerobic Show
8,00 Lupta pentru independenţă - s.
9,00 Suflete rătăcite - s.
10,00 Ştiri
10,10 Pasărea spin: anii care lipsesc - s. rel.
11,00 Uraganul - s.
12,00 Aventuri în Miami - s.
13,00 Ştiri
13,15 Călătorie sprâncenată - comedie, Franţa
15,00 Tenis feminin - rezumatul zilei
16,00 Scandalul - s.
17,00 Joi TeleEurobingo 2
19,00 Observator
19,55 Divertisment Vouă
20,00 Jocul hazardului - dragoste, Marea Britanie, 1987
22,00 Marius Tucă Show
23,00 Observator
(▲) 23,30 Forţa exploziei - acţiune, SUA, 1979
1,30 Navarro - s.
3,00 Air America - rel.

PRIMA TV

7,00 Milagros - rel.
8,00 Prima Mix
15,00 Milagros - s.
16,00 Stil - rel.
17,00 Comisarul Rex - s.
18,00 Focus
19,00 Real TV
19,30 Impact
19,50 Cronica cârcotaşului
(●) 20,00 Crimă la înălţime - thriller, SUA, 1991
22,00 Obiectiv
22,50 Cronica cârcotaşului
23,00 Impact - rel.
23,30 Comisarul Rex - s.
0,25 Clip Art
0,30 Focus - rel.

TELE 7 ABC

7,00 Bună dimineaţa, România!
10,00 Teleshopping
10,25 Economic ABC - rel.
11,00 Dan Diaconescu în direct - rel.
12,00 Reporter Tele 7 - rel.
13,00 Ora unu a venit - rel.
13,05 Reporter Tele 7 - rel.
13,20 24 din 24 - rel.
15,00 Teleshopping
15,30 Tinereţe fără bătrâneţe
16,00 Post Meridian
17,00 Daţi vina pe Corina
18,00 Cutia muzicală - rel.
18,50 Pariul Trio. Loto
19,00 Telejurnal
19,30 Economic ABC
19,45 Gura lumii
20,00 Dan Diaconescu în direct
20,55 Pariul Trio. Loto
21,00 Linia întâi
22,30 Viaţa noastră cea de toate zilele
1,00 Ora unu a venit - rel.
1,05 Nopţi albe
2,10 Documentar
2,50 Telejurnal - rel.
3,30 Economic ABC - rel.

TV ARAD

7,00 Observator
7,55 Aerobic show
8,00 Lupta pentru independenţă - s.
9,00 Suflete rătăcite - s.
10,00 Ştiri
10,10 Ştiri TVA - rel.
11,00 Uraganul - s.
12,00 Aventuri în Miami - s.
13,00 Ştirile amiezii
13,15 Călătorie sprâncenată - comedie, Franţa
15,00 Tenis feminin - rezumatul zilei
16,00 Scandalul - s.
17,00 Divertisment
18,00 Viaţa spirituală
18,30 Ştiri TVA
19,00 Observator
20,00 Jocul hazardului - dragoste/mister, Marea Britanie
22,00 Marius Tucă Show
23,00 Ştiri TVA
În continuare program identic cu cel al Antenei 1

TV INTERSAT

8,55 Deschiderea programului
9,00 Dreptate fatală - f., rel.
10,30 Cartuna Show
11,00 Ştirile Intersat - rel.
11,30 Ţi-e teamă de întuneric? - s.
12,00 O voce din mormânt - f., rel.
13,30 Obiectiv economic - rel.
13,45 Comorile lumii - rel.
14,00 Emisiune în limba maghiară - rel.
15,00 Aventurierii - rel.
15,20 Preciosa - s.
16,00 Aleea Midag - film
18,00 Dulce ispită - s.
18,45 Ştirile Intersat
19,30 Vise spulberate - film
21,00 Aventurierii - s.
21,20 Preciosa - s.
22,00 Ploaia care va veni - film
23,30 Ştirile Intersat - rel.
(■) 0,15 Erotica
1,15 Închiderea programului

HBO

10,00 Concert Backstreet Boys
12,15 Purgatoriul - western, SUA, 1999
14,00 Când trompetele tac - dramă, SUA, 1998
15,30 Sânge fierbinte - dramă, Spania, 1997
17,15 Temniţa roşie - thriller, SUA, 1997
19,15 Jocuri periculoase - thriller, SUA, 1998
21,00 Velvet Goldmine - muzical, SUA, 1998
23,00 Totul despre sex - s.
23,30 Poruncile - comedie, SUA, 1997
1,00 După 20 de ani - dramă, SUA, 1998

ATOMIC TV

7,00 Selector
10,25 Reactor
10,30 Atomic Café - rel.
11,00 Atomix
14,00 Interactiv
15,30 Proaspete şi fierbinţi
15,55 Reactor
16,00 Metropolis cu Dinu
17,00 Selector
19,00 Atomix
21,55 Reactor
22,00 Hai Hui - rel.
22,30 Selector
23,00 Klub Bizzar - rel.
0,00 Insomnia

RADIO ARAD & RADIO CONTACT (99,1 MHZ)

5,00-8,00 Lupta cu somnul; 8,00-10,00 Bună dimineaţa, Arad!; 10,00-12,00 Tovarăşii mei; 12,00-14,00 Pulsul zilei; 14,00-15,00 Radio Magazin DW; 15,00-17,00 Contact FM; 17,00-19,00 Muzica pe sufletul tău; 19,00-19,30 Bună seara, Arad!; 19,30-20,00 Albumul zilei; 20,00-21,00 Generaţia în loden; 21,00-22,00 Lumea voastră; 22,00-24,00 În arşiţa muzicii; 24,00-1,00 Contact FM

RADIO PRO FM (92,1 MHz)

1,00-3,00 TOP 30 AIRPLAY PRO FM (r) cu Cristi Schnebli; **3,00-5,00 MUZICĂ; 5,00-5,30 BULETIN DE ŞTIRI** la fiecare sfert de oră; **5,30-8,00 PRO FM PÂNĂ LA UNU** cu Nono Semen şi Laura Călăceanu; **7,00-10,00 PRO FM PÂNĂ LA UNU** cu Cătălin Lăpuşcă; **10,00-13,00 PRO FM PÂNĂ LA UNU** cu Mihai Dobrovolschi; **13,00-14,00 13-14 CU ANDREI** cu Andrei Gheorghe; **14,00-17,00 POFTIM PRO FM** cu Cristian Pavel; **17,00-19,00 ARBEMA PREMIUM MUSIC** cu Cătălin Lăpuşcă; **19,00-22,00 ACULTĂ-ŢI MUZICA** cu Andi Moisescu; **22,00-23,00 AUTO PRO FM CLUB** cu Dan Vardie; **23,00-1,00 RONDUL DE NOAPTE** cu Răzvan Exarhu

RADIO TIMIŞOARA

6,00 Ceasurile dimineţii; 8,00 Muzică populară cu dedicaţii; 9,00 Cânt din suflet; 9,35 Amintiri, amintiri...; 10,00 De zece ori România; 11,00 Gramofon; 12,00 Miez de zi la polul vest; 13,00 Emisiune în lb. germană; 14,00 Emisiune în lb. maghiară; 15,00 Emisiune în lb. sârbă; 16,00 Radio cocktail; 18,00 Actualitatea radio; 18,10 Un răspuns pentru fiecare; 19,00 Radiojurnal; 19,15 Vârful de lance; 20,05 Şcoala pământului; 20,50 Călătorie în lumea poveştilor; 21,00 Curierul de seară. Ştiri: 6,00; 7,55; 9,00; 11,00; 12,50; 17,00; 20,00; 21,00; 21,55. Radio Jurnal: 7,00; 16,00; 19,00.

RADIO SEBIŞ

6,00-9,00 Matinal „21"
9,00-10,00 „Alo, tu alegi!"
10,00-12,00 Cafeaua de zece
12,00-14,00 Magazin 21
14,00-15,00 Astăzi te sărbătorim - muzică populară cu dedicaţii
15,00-18,00 La bani mărunţi - talk show
18,00-19,00 La mulţi ani! - dedicaţii muzicale
19,00-20,00 Casa noastră
20,00-22,00 Expresul de seară
22,00-24,00 Club 21
0,00 92,1 Insomnii

AGENDĂ ELECTORALĂ

Pastorul C. Chisăliță merge mai departe pe mâna ApR

Deputatul Radu Ghidău și stafful PNȚCD Arad au fost prin județ și s-au oprit duminică și la Sebiș, la biserica pe care o conduce pastorul Constantin Chisăliță. Urmarea discuțiilor pe care țăraniștii le-au avut cu dl. Chisăliță a fost apariția în presa centrală a unei știri potrivit căreia pastorului Chisăliță i s-ar fi oferit primul loc pe listele PNȚCD Arad.

Întrebat în legătură cu această ofertă, dl. Chisăliță ne-a răspuns: **„probabil această știre provine de la dl. Ghidău. În ceea ce mă privește, atât timp cât am discutat cu dl. Meleșcanu și ApR îmi asigură primul loc pe lista candidaților la Senatul României nici nu se pune problema unei alte opțiuni. Sunt membru ApR, sunt consilier județean din partea ApR și merg în continuare pe mâna ApR."**

În legătură cu anumite zvonuri locale potrivit cărora pastorul Chisăliță ar pierde primul loc pe lista ApR, am încercat să aflăm ceva de la dl. I. Biriș, președintele ApR Arad, pe care însă nu am reușit să-l contactăm.

Oricum, pastorul Chisăliță poate constata pe propria piele că nu doar căile Domnului sunt încurcate, ci și cele ale politicii.

I. I.

Lista CDR-2000 Arad nu este bătută în cuie

● UFD Arad solicită locul doi la deputați

Deși în urmă cu trei săptămâni de zile CDR-2000 Arad anunța ca fiind definitivă lista candidaților pentru Parlament, iată că lucrurile nu mai sunt la fel de limpezi. De ce? Deoarece UFD Arad solicită cu insistență locul doi la Camera Deputaților. Dacă la Senat, rectorul Aurel Ardelean (FER) și-a dobândit primul loc prin negocieri directe la București, pentru Camera Deputaților existau două nume: deputatul Radu Ghidău și Ovidiu Marian. În condițiile în care UFD Arad solicită locul doi, iar Bucureștiul hotărăște acest lucru, atunci Ovidiu Marian rămâne de domeniul trecutului...

Vicepreședintele UFD Arad, Radu Popescu, ne declară: **„Acest loc doi, pentru Cameră, ne revine de drept. Nu vom evita să ne batem pentru interesul nostru și pentru electorii noștri."**

NADIA BODRAN

Gheorghe Seculici și Dan Ionescu - capi de listă

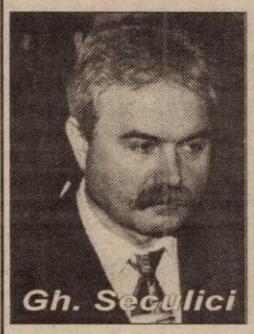

Întrucât președintele PD Arad, Gheorghe Seculici, este plecat la București, la o instruire în vederea pregătirii campaniei electorale, din surse neoficiale, dar demne de încredere, am aflat primele două locuri de pe listele cu candidații PD pentru Parlamentul României. La Senat, pe primul loc este chiar liderul PD Arad, Gh. Seculici, ia pe locul doi este Ioan Căucean. La Camera Deputaților lista îl are în frunte pe Dan Ionescu, ministru secretar de stat la Oficiul Concurenței. Dl. Dan Ionescu, se zice, are rude la Sântana și cunoaște destul de bine Aradul, ceea ce a determinat în oarecare măsură promovarea sa pe primul loc. Locul al doilea se dispută între Gh. Falcă și Adrian Nițu. PD nu ar vrea să piardă postul de vicepreședinte al Consiliului Județean deținut de Gh. Falcă, ceea ce presupune șanse în plus pentru Adrian Nițu. Oricum, privind realist lucrurile, e greu de crezut că PD ar prinde două locuri în Camera Deputaților, așa că disputa pentru al doilea loc s-ar face de amorul politicii. Cum, de altfel, se întâmplă la toate partidele arădene. Nu se știe însă niciodată ce poate aduce locul al doilea.

I. IERCAN

Și liberalii și-au alcătuit listele

Deși încă nu s-a stabilit ordinea definitivă, PNL Arad și-a alcătuit lista de canddiați pentru Parlament. Astfel, deputatul Titus Gheorghiof este **sigur** pe primul loc la Cameră. Apoi, urmează Liviu Bobar, Stragea Cristian, Palcu Lucian, Ion Ciulică etc., într-o ordine care n-a fost încă stabilită. Pentru Senat, sunt propuși: Paul Valentin Neamț, Vancu Mircea, Mihuț Alexandru, Buda Bujor.

Totuși, deputatul Titus Gheorghiof ne-a declarat: **„Cei care au obținut deja locuri în urma alegerilor locale vor fi analizați cu mai multă strictețe."**

În legătură cu potențiala candidatură a deputatului Mihăiță Calimente pe listele PNL Arad, președintele Titus Gheorghiof este de-a dreptul fără echivoc: „Dacă va veni cu toată organizația PPDR, cu toți consilierii și primarii, atunci vom negocia. Dacă vine cu palmele goale..."

DORU SINACI

NOI NU VENIM SĂ FURĂM ȚARA, NOI O VOM FACE BOGATĂ

Interviu cu ing. GHEORGHE PELE, vicepreședinte al organizației județene a PDSR

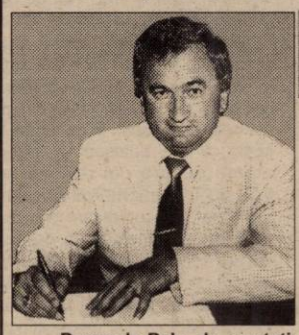

– Domnule Pele, dv. sunteți o persoană cunoscută în special în zona Crișului Alb, de la Ineu la Hălmagiu. De ce credeți că s-a întâmplat acest lucru?

– În primul rând prin faptul că lucrez de peste 20 de ani în zonă. Ca inginer agronom am avut parte de funcții de conducere în specialitate, respectiv în pomicultură, dar și în creșterea animalelor. După revoluția din decembrie 1989, fiind de la țară, am fost printre primii care am retrocedat țăranilor pământul din plantațiile pomicole, în zona Buteni-Sebiș. Am înființat apoi o societate numită „ARIA" Buteni, împreună cu alți colaboratori, care a achiziționat și achiziționează animale de la populație, desfășoară activități de servicii în domeniul agriculturii, avem moară căutată de proprietarii de cereale.

– De ce ați numit-o „ARIA", și nu altfel?

– Ca student la Institutul Agronomic din Cluj-Napoca am fost pasionat și de folclor, și în această calitate am activat în Ansamblul studențesc de cântece și dansuri. Prin ARIA (Agenția Română de Impresariat Artistic) am desfășurat o serie de turnee.

– Deci ați vrut să faceți din agricultură o activitate de nivel artistic sau invers?

– Nu, agricultura a fost pasiunea mea și am luptat și lupt pentru refacerea proprietății private în agricultură, în forma și mărimea unor gospodării rentabile, cu un nivel de randament ridicat, pentru a fi concordanță între utilizarea terenurilor și frumusețea artistică a folclorului românesc.

– Ambițiile politice când au apărut?

– Nu este vorba de ambiții politice. Este voba de a-mi aduce contribuția la relansarea economiei în județul Arad, atât a gospodăriei agricole, cât și a micilor întreprinderi ce pot să apară din prelucrarea produselor agricole și care pot ocupa forța de muncă disponibilă, în condițiile unei retribuții care să asigure un trai decent celor care lucrează.

– Și dvs. puteți face acest lucru?

– Am demonstrat că pot. Am avut o activitate profitabilă, în care am dat de lucru la sute de oameni din zonă și am sprijinit, prin prelucrarea animalelor la prețuri avantajoase, și țăranii. Pe această bază am inițiat o activitate de morărit și panificație și de carmangerie. La Ineu-Sebiș-Moneasa avem magazine cu produsele „ARIA" Buteni.

– Și în prezent?

– Da, și acum. Activitatea a mers mai bine, dar după 1996, datorită fiscalității exagerate, a politicii falimentare a actualei echipe guvernamentale, au apărut tot felul de greutăți. Am hotărât să mă înregimentez cu toate forțele și pe plan politic. Pentru că programul PDSR mi s-a părut mai apropiat de convingerile mele, pentru că am cunoscut că sprijină societățile private și agricultura când au fost la guvernare, am hotărât să devin activ pe scena vieții politice arădene.

– Și ca urmare?

– Și ca urmare, deși eram mai de dinainte membru PDSR, prin activitatea și rezultatele muncii desfășurate am fost ales vicepreședinte al organizației județene și candidat pe locul doi pentru Senatul României. Am răspuns din partea organizației județene de zona Zărandului de pe Valea Crișului Alb și am obținut la alegeri rezultate bune, atât la primării cât și la consilierii locali și județeni. Sunt oameni care au înțeles că viitorul lor, al agriculturii, al lor personal, ca crescători de animale, stă în aplicarea programului PDSR.

– Pe ce s-au bazat aceste rezultate?

– Am mizat și mizez pe bunulsimț al oamenilor care au fost dezamăgiți de actuala conducere, atât la nivel de județ cât și pe țară. Acum, oamenii, alegătorii, au demonstrat și cred că vor ști să demonstreze și la alegerile generale cine vrea și cine nu vrea binele României. Cine oare, în România și în Arad, mai poate crede în încropiri de formații cum este „Convenția Democrată 2000" formată din PNȚCD și ceva partidulețe minuscule, care atârnate de acest partid în putrefacție cred că-și pot plasa câțiva oameni în parlament? La fel PNL, care a devenit port-altoi pentru lăstarul ofilit al ceaușismului - Theodor Stolojan. Aceste două partide, oamenii lor, s-au compromis prin tot ce au făcut în România. Sunt principalii vinovați de falimentul țării. În aceste condiții numai niște nostalgici senili, fără discernământ îi mai votează.

– Credeți în viitorul României, al unei economii bazate pe proprietatea privată?

– Da, cred. Și pe plan politic, în afara celor amintiți, nu avem nici un fel de resentimente. Cred că putem lucra cu orice partid și conlucra bine pe baza susținerii agriculturii, a înființării și sprijinirii IMM-urilor care să valorifice potențialul nostru economic, să dea de lucru disponibilizaților și să asigurăm astfel, împreună, un nivel de trai decent pentru fiecare. Cred și sunt dispus la colaborare cu toți care fac acest lucru și doresc binele României. Nu bătând la porți străine ne câștigăm pâinea, ci prin munca noastră, încurajată și prețuită de guvernanți patrioți.

– Cine poate face acest lucru?

– Îl poate face PDSR, aliații săi în idei social-democrate. Avem oameni capabili, energici, profesioniști, care nu se pot compara cu gunoaiele actuale strânse ca gongile în jurul bălegarului. Noi am demonstrat și demonstrăm că nu venim să prăduim țara, ci să o facem bogată. Pentru orice om cinstit, cu bun-simț, domnul Iliescu și partidul său reprezintă garanția prosperității României.

– Vă mulțumesc și vă doresc succes.

D. ZĂVOIANU

Din păcate, măturile nu vor fi folosite nici la alegerile din toamnă

CRISTIAN MOISESCU S-A AMESTECAT ÎN CIORB(E)A ANCD-ULUI

Deși era preconizată cu surle și trâmbițe, trecerea lui Cristian Moisescu de la PPDR la ANCD a fost făcută într-un anonimat total. Nici Gheorghe Huțiu, nici Tiberiu Dekany nu au acceptat „strămutarea", preferând să-l urmeze pe Calimente. **„Ceea ce va hotărî centrul ne va spune Mihăiță Calimente și noi ne vom conforma"**, a declarat Tiberiu Dekany.

În tabăra ANCD, entuziasm reținut. **„Cristian Moisescu este un nume de calibru și nu ne putem permite să-l refuzăm"**, a declarat Alexandru Iercoșan, președintele ANCD.

T. S.

PRM ARAD AJUTĂ LOCALITATEA SUSANI

● Grădinița din localitate a fost mobilată integral

În urmă cu o lună de zile, președintele PRM Arad, Creț Nicoară, a fost invitat de către localnici în satul SUSANI, sat care aparține de comuna Ignești. Problemele susănenilor nu erau dintre cele mai mărunte: drumul dintre Susani și Ignești este praf, nu există alimentare cu apă, Școala, Grădinița și Căminul Cultural sunt nerecondiționate de ani de zile.

Prin efortul organizației PRM Arad, grădinița a fost reparată și, la începutul acestei săptămâni, a fost dotată cu cele de trebuință: mese, scaune, pătuțuri, dulapuri, paturi, perini etc.

Președintele Creț Nicoară (fiind și consilier județean) s-a preocupat de suplimentarea bugetului Primăriei Ignești cu încă zece milioane de lei, bani care vor fi folosiți pentru amenajarea Școlii și a Căminului Cultural din Susani. **„L-am mandatat pe consilierul local Alexandru Bîrte să se ocupe de problemele locuitorilor din Susani. Cu efortul nostru, cu puținii bani de la buget și cu munca patriotică a localnicilor, școala, grădinița și căminul cultural vor arăta așa cum trebuie să arate. Apoi vom aborda problema drumului și a alimentării cu apă. Avem patru consilieri PRM la Ignești, dintre care doi chiar din Susani. Recent am înființat și organizația PRM Ignești, președinte fiind ales dl. Alexandru Bîrte."**

DORU SINACI

În plin sezon al „migrărilor politice"

SEDIUL PPR ARAD - ÎN LITIGIU

În această vară, aripa PSDR Victor Surdu și Partidul Pensionarilor din România au semnat un protocol de fuziune, formând PSAP. Deși președintele PPR Arad, Gheorghe Ghenof, a cerut în cadrul Conferinței Naționale a partidului să aibă loc dezbateri în cadrul organizațiilor județene înainte de fuziune, a acceptat funcția de președinte al PSAP Arad.

Ulterior, după discuții cu membrii filialei locale a PPR Arad, Ghenof a demisionat din funcția de președinte și, la 30 august, PPR Arad a semnat un protocol de fuziune cu PDSR Arad. Protocolul prevedea faptul că PPR Arad intra în PDSR cu **„toți membrii, arhiva și sediul"**, și își păstra personalitatea distinctă, **„Forumul Pensionarilor"**.

Conducerea centrală a PPR l-a demis pe Ghenof din funcția din care acesta... demisionase și a contestat legalitatea fuziunii cu PDSR. **În baza Legii 27/1996, organizația PPR Arad nu avea dreptul să facă acea fuziune fără aprobarea organului ierarhic superior - Colegiul Director al PPR.**

PPR Arad nu și-a pierdut, așadar, personalitatea juridică, sediul, codul fiscal, contul bancar etc., chiar dacă membrii au plecat în PDSR. Prin urmare, sediul este al partidului, și nu al membrilor.

Pe de altă parte, Gheorghe Ghenof consideră că sediul aparține PPR Arad, care a fuzionat acum, legal, cu PDSR. În consecință, nu este dispus să elibereze sediul.

F. GHENDER

Delapidând 670 de milioane de lei din vistieria Ştrandului Neptun

FLORIN DOLHA A FOST DAT ÎN URMĂRIRE GENERALĂ

Până mai ieri, Florin Dolha, şeful pazei şi parcării de la ştrandul „Neptun", era socotit drept unul dintre cei mai conştiincioşi şi serioşi angajaţi ai S. C. Gospodărire Comunală Arad. Atât de loial părea Dolha serviciului său încât nici fracturarea braţului în urma unui accident auto, care necesita spitalizare, nu l-a putut ţine departe de slujbă. Colegii de muncă spun despre el că răspundea prezent la orice solicitare zi şi noapte. Mai mult decât atât, Florin Dolha a refuzat până şi o promovare în funcţie - prin care şefii săi au dorit să-l recompenseze pentru merite deosebite.

■ CIFRELE NU MAI „PUŞCĂ"...

Totul părea a fi în regulă cu încasările de pe ştrand, până la un moment dat, când s-a observat că cifrele „nu mai puscă" - cum spun contabilii. Altfel zis, banii de pe hârtie, unde figurau ca încasări - nu se regăsesc în „casă", pentru că nu fuseseră efectiv viraţi în casierie. Atunci, Ovidiu Marian, directorul S. C. Gospodărie Comunală Arad, solicită prezentarea tuturor documentelor la control. Moment în care se produce şi dispariţia fizică a zelosului şef de parcări, F. Dolha. Dispariţie actuală şi astăzi, fapt ce, spune Poliţia, a împotmolit rău de tot cercetările.

■ UNA ÎNCASA, ALTA RAPORTA ŞI RESTUL... ÎN BUZUNAR

Investigaţiile făcute până în prezent au scos la iveală faptul că, încă din primăvara lui '98, Dolha a făcut raportări duble false şi alte falsificări în acte. El falsifica realitatea, prin depunerea unor sume de bani la casierie mai mici decât cele declarate în borderouri. Timp de un an şi jumătate gluma s-a îngroşat cu fiecare zi. Delapidarea s-ar fi comis pe două căi: o dată prin „ascunderea" efectivă a 90 de milioane de lei cât şi prin nedecontarea de bilete în valoare de circa 500 de milioane lei. Dolha încasa în realitate o sumă (reală) pe zi, dar în acte trecea o alta. Iar la casierie vărsa o sumă de bani valoric cuprinsă între cele două amintite.

Ovidiu Marian spune că o vină o poartă şi contabila unităţii, adică persoana care i-a dat biletele fără să-i solicite ulterior cotoarele. Astfel că nimeni nu mai ştie exact de cât a vândut Dolha într-o zi.

■ POLIŢIA (ÎL) CAUTĂ!

De la I. P. J. Arad am aflat că poliţiştii au demarat investigaţiile, însă acestea s-au împotmolit dintr-un motiv foarte simplu: Florin Dolha a dispărut de la domiciliu. Prin urmare, el a fost dat în urmărire generală, fiind cercetat pentru săvârşirea infracţiunilor de delapidare, fals şi uz de fals într-un prejudiciu de circa 672 milioane de lei.

Există suspiciunea că Florin Dolha s-ar afla undeva, în Cehia. O altă variantă care circulă prin oraş este că Florin Dolha s-ar afla chiar aici, la Arad.

C. TRIF
S. GHILEA

SALARIUL MINIM OBLIGATORIU - 10 DM PE ORĂ!

(Urmare din pagina 1)

Tot ca o chestie inedită: sistemul de învăţământ obligatoriu din Danemarca este de 9 clase cu un ciclu preşcolar, un an de reacomodare sau de trecere de la grădiniţă la clasa I şi cu două cicluri: I-IV şi V-IX. De asemenea, în ideea legării elevilor mai mult de şcoală de câţiva ani în şcolile daneze s-a introdus un experiment mai puţin obişnuit: astfel în fiecare sală de clasă există un, nu ştiu cum să-i spun, un fel de minidiscotecă dotată cu tot ce-i trebuie şi care în pauze sau după orele de program este folosită din plin de către elevi.

Tot ca un element de democraţie daneză să mai evidenţiem şi faptul că aici **toate şedinţele de consiliu de la oraşe şi comune sunt obligatoriu deschise**, la Aalborg reşedinţa de judeţ, şedinţele de consiliu fiind transmise şi la televiziunea locală pe un canal cumpărat de primărie. Cui îi dă mâna ... Rămânând încă un moment la acest capitol nu putem să nu descriem sala de consiliu a municipiului Aalborg: un amfiteatru cu 40 de locuri în faţă, cu masă şi microfon separat pentru fiecare consilier, cu alte 6 locuri pentru presă şi cu circa 200 de locuri mai în spate, dar nu mai puţin confortabile pentru localnicii care vor să vadă ce fac aleşii lor şi dacă merită banii pe care îi iau. Banii, pardon, coroane, nu puţine, circa 5000 pe lună, ceea, ce tradus înseamnă **vreo 720 de DM pe lună! Bănet, nu glumă!**

Aşadar, cam aşa stau lucrurile, în linii mari cu democraţia în Danemarca. Cealaltă chestiune cu nivelul de trai, sinceri să fim, pe noi ne-a cam şocat. În ce sens? În acela că deşi auzisem şi citisem atâtea despre cât de bine se trăieşte în Danemarca la prima ieşire de ... documentare prin magazine am rămas ca la dentist, vorba aceea, preţurile fiind de groază! Socotiţi şi dvs: o cămaşă obişnuită - 80 de mărci (am transformat totul în mărci nemţeşti pentru o mai uşoară comparaţie), un costum de haine - 1.300 de DM, o pâine de 500 g - o marcă, un aspirator de cameră - 180 DM, 1 kg de roşii - 4 DM, o bere obişnuită - 4 DM, 1 kg de parizer - 11 DM ş.a.m.d.

De groază pentru noi, - pe mine , fiind răcit un ceai m-a costat 2,5 DM, adică vreo 26.000 de lei în banii noştri, lucru de care ne-am dat seama după ce am stat de vorbă cu mai mulţi danezi. Ce ne-au spus ei? Sau de ce s-au plâns? De impozitele mari care ajung până la 54% din salariu. Nu-i vorba că şi noi, dacă adăugăm toate birurile pe care le-a inventat Remeş şi predecesorii săi tot pe acolo suntem, dacă nu cumva chiar îi şi batem pe danezi!

Aşa e, impozitele sunt mari, dar partea care rămâne este mai mult decât suficientă, pentru că şi salariile sunt mari în Danemarca. O paranteză: vorbind de impozite am fost surprins să aflu că în Danemarca drumul cu maşina proprie la serviciu se scade din impozit. Mai exact, **de la peste 24 km distanţă casă, celui care foloseşte maşina proprie pentru deplasare se decontează acest drum din impozitul anual**.

Astfel, potrivit legii, salariul minim pe oră este obligatoriu de 76 de coroane, ceea ce în moneda la care ne-am referit până acum, respectiv în mărci germane face circa 10 DM. Adică, 100.000 în lei româneşti. Şi chiar mai bine. Înmulţit cu 8 ore, aceasta face nici mai mult, nici mai puţin decât 800.000 de lei pe zi! Reţineţi, pe zi! La cât se ajunge pe lună vă las pe dvs. să socotiţi. Şi acesta este salariul minim pe economie. De curiozitate am notat şi câteva salarii obişnuite: **un strungar - 3.000 DM/lună, un profesor - 3.500 DM, o educatoare începătoare - 2.400 DM, un zidar - 3.100 DM, un medic - 12-15.000 DM, un profesor universitar - 11-14.000 DM** etc. Ziceam în relatarea precedentă că aşa după cum reiese dintr-o statistică oficială, dar şi din spusele celor cu care am stat de vorbă că un şomer poate ajunge să primească până la 2000 de DM pe lună, în Danemarca ajutorul de şomaj reprezintând 80% din salariul pe oră. Cu o condiţie: cel în cauză să fie obligatoriu membru de sindicat. Ştiţi cât este cotizaţia de sindicat în Danemarca? 1000 de coroane pe lună!

Şi un alt lucru: în Danemarca nu există limită de timp pentru şomaj, un om putând fi şomer şi 10 ani, dar când eşti chemat la biroul de plasare a forţelor de muncă eşti obligat să primeşti postul care ţi se oferă, altfel pierzi pe loc ajutorul de şomaj. Evident, că se caută să ţi se găsească un loc de muncă în profesia pe care o ai, dar dacă nu se poate aşa ceva, nu ai alternativă ori primeşti postul oferit ori pierzi ajutorul de şomaj. La un centru social directorul ne-a prezentat un inginer care era şomer până atunci şi care negăsind un post în meseria sa - era inginer constructor - a fost nevoit să accepte funcţia de simplu ingrijitor la un centru de îngrijire a bolnavilor. Interesant şi mai ales, instructiv, nu?

Conferinţă Naţională

„PARTENERIAT ÎN ASISTENŢĂ SOCIALĂ"

Ieri, în oraşul nostru, în sala Teatrului de Stat Arad, s-a desfăşurat prima parte a Conferinţei Naţionale „Parteneriat în asistenţa socială". Au fost prezenţi primari, şefi de Servicii Sociale ale reşedinţelor de judeţ din ţară şi alte oficialităţi locale interesate de situaţia claselor defavorizate social.

În deschidere, d-ra **Etelca Naghy** - preşedintele Conferinţei şi director al Direcţiei Sociale din cadrul Primăriei Arad a susţinut un discurs de introducere, urmat de cuvântul de „bun venit" al d-lui dipl. ing. **Dorel Popa** - primarul municipiului Arad. Referitor la ajutorul care trebuie acordat acestei categorii a populaţiei, dumnealui susţine că „este o datorie creştinească şi civică. Să nu ne uităm la ce nu s-a făcut în trecut ci la ce se poate face în prezent şi în viitor pentru aceştia."

În alocuţiunea sa, d-na **Elisabeth Galvez** - reprezentantul Ambasadei Marii Britanii preciza că „sărăcia nu poate fi ştearsă peste noapte", dar prin voinţă se pot face minuni în acest sens.

„E firesc ca Aradul să se confrunte cu problemele unui oraş de frontieră, dar mă bucur că aici există oameni ca d-ra Etelca Naghy, interesate şi de probleme sociale", a mai precizat dumneaei.

MADIANA MICAN

Scrisori de la cititori

UN NOU CAZ PE ADRESA CAS!

Stimate domnule preşedinte DOREL ZĂVOIANU

Am urmărit cu mult interes „lupta" dumneavoastră şi implicit a cotidianului „Adevărul" împotriva CAS-ului din două motive, şi anume:

- plătesc CAS-ul, deci am dreptul să văd cum sunt gestionaţi aceşti bani publici

- unul dintre membrii familiei mele lucrează în domeniul medical

În urma „cântăririi" acestei probleme, am ajuns la aceleaşi concluzii ca şi dumneavoastră.

Nu este admis ca în urma unor întrebări simple, concise şi de bun simţ adresate de ziarişti conducerii CAS-ului să nu primim noi, cetăţenii, un răspuns corect şi mai ales adevărat.

Conducerea CAS-ului, dacă nu este în stare să comunice cu noi, publicul, care îi ţinem în spate la urma urmei, ar putea să-şi dea demisia şi să presteze o meserie care nu obligă la relaţii de comunicare cu cetăţenii plătitori de impozite.

Vreau să aduc în atenţia d-voastră un fapt şi mai ciudat, şi mai anacronic decât cel prezentat mai sus şi anume: Femeile care intră în concediu post natal (aici mă refer la asistentele medicale), nu beneficiază de mărirea de salariu pe care celelalte colege o primesc. Mai mult, această mărire de salarii apare pe fluturaşii acestora doar după şase luni de la reînceperea serviciului.

De ce această măsură impertinentă? De ce? Copiii acestor femei nu merită aceleaşi avantaje pe care le au copiii colegelor lor?

Cum înţelege conducerea CAS-ului să sprijine aceste familii? Pedepsindu-le şi după ce încep lucrul încă şase luni pentru curajul de a fi avut un copil, nemărindu-le salariul?

Ne mirăm că familiile tinere nu mai au curaj să facă ceva important pentru această ţară, dar nu este de mirat ci este de schimbat şi anume de schimbat aceşti inadaptaţi sociali şi economi, dar mai ales inadaptaţi la „bunul simţ" cerut de orice funcţie publică.

Doresc un răspuns ferm din partea CAS-ului cu privire la acest aspect prezentat de mine.

Nu am să-mi dau numele deoarece nu vreau să se ajungă prin această scrisoare la persoane dragi mie, dar nu este un gest de laşitate."

*

Iată că în ciuda tuturor demersurilor făcute de ziarul nostru, dar mai ales de către cititori, conducerea CAS refuză în continuare să-şi facă publice veniturile. Acest stat în stat care este CAS Arad, îi desconsideră pe cei mulţi, care le plătesc salariile lunar, aplicând principiul „câinii latră, caravana trece".

Noi însă îi asigurăm pe cititori că suntem pe urmele lor şi în curând vom fi în măsură să publicăm câte milioane umflă de la caserie şefii CAS Arad. Plătitorii de impozite au dreptul să ştie acest lucru. Iar cadrele medicale sunt de două ori îndreptăţite, adăugând aici şi faptul că în vreme ce ei lucrează pe salarii de mizerie, la CAS Arad se iau lunar zeci de milioane.

Distribuitor Autoriz dialog

PROFITĂ DE ISPITA VERII !

Alcatel One Touch Easy DB

Pentru orice abonament cu minute incluse primeşti gratuit un aparat de fotografiat KODAK !

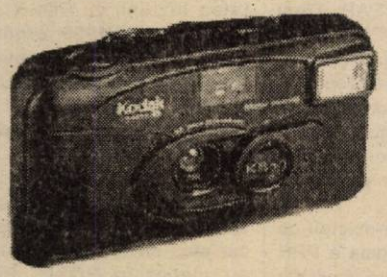

4$*/lună

DIALOG INEDIT

699.000* lei

* fără TVA

ROMCOM Arad str. Eminescu nr. 3

ROMCOM Universum str. Revolutiei 91

Pentru a doua zi

DISPERAREA I-A SCOS PE MUNCITORII DE LA IMAR ÎN STRADĂ

Greva spontană a muncitorilor de la IMAR a continuat și ieri. La ora 7 dimineața, circa 500 angajați au ieșit în fața pavilionului administrativ să protesteze.

„Lucrez de 18 ani la această fabrică și rămân în mână cu 1.200.000 de lei și bonurile de masă. Abia trăim de pe o lună pe alta. Asta-i realitatea", a spus Florica Moga.

Oamenii erau foarte tensionați. Ei erau „înarmați" cu pancarte pe care scria: „Vrem salarii!"; „Condiții de muncă". Pe altele se putea citi - 150$, semn că aceasta ar fi pretenția salarială a angajaților de la IMAR. Protestatarii strigau: „Hoții, hoții!", „Jos conducerea!", „Jos TESA!". Pe chipurile lor se vedea disperarea izvorâtă din mizeria traiului de zi cu zi. Carol Șpir lucrează de 27 de ani aici, fiind tâmplar de meserie. „Condițiile de muncă sunt grele, iar mașinile și utilajele de proastă calitate. N-avem una, n-avem alta. Nu avem apă potabilă, de apă caldă la dușuri nu mai vorbesc. N-am mai primit o salopetă de nu mai țin minte de când. Când în hală erau peste 40°C, nimeni nu a primit apă minerală, cum prevedea legea. Salariul meu este de 1.100.000 de lei.". Leontin Chiș confirmă spusele lui Carol Șpir adăugând că: „muncim aproape dublu și tot ni se spune că nu facem planul. Nu mai înțeleg nimic."

După vreo oră de proteste, 15 reprezentanți ai muncitorilor și Virgil Culda, liderul Sindicatului Liber IMAR au intrat la negocieri cu administrația societății. În jurul orei 10, liderii au venit jos, în fața oamenilor. Au fost primiți cu huiduieli, microfonul la care vorbeau fiind acoperit de vacarmul produs de oameni. În cele din urmă ei au reușit să comunice rezultatele negocierilor: 250.000 de lei majorarea salarială începând cu 1 septembrie și încă 150.000 de lei de luna viitoare. De asemenea s-a transmis că tichetele de masă vor avea valoarea de 28.000 de lei față de 22.000, în prezent.

Oamenii au primit propunerile cu un cor de huiduieli și fluierături, strigând „Hoții, hoții!", „Să vină Grecu!" (directorul general al IMAR - n.n.).

La un moment dat protestatarii au creat o busculadă, astfel că ușa de la intrarea în sediu a cedat. Un om de pază s-a înfuriat brusc, venindu-i rău. A fost luat de Salvare. Sumele vehiculate de către conducere nu i-au mulțumit pe oameni. Vociferau în continuare și scandau „Nu plecăm!".

„SINDICATUL NE DĂ: SICRIE"

Ei acuzau și Sindicatul că „e pe mână cu conducerea. Tot timpul ne spun să stăm liniștiți, să nu ieșim. Șefii de la sindicat n-au mai venit prin secție de nu știu când. Practic, nu există o legătură între cei de jos și conducerea organizației. Ne dau doar sicriu, dacă avem decese în familie", a declarat Marius Pătruț. Alții erau nemulțumiți că tichetele de masă puteau fi valorificate doar la o alimentară, situată în fostul magazin de prezentare pe Calea 6 Vânători. „Aici mărfurile sunt scumpe și de proastă calitate!", zice Leontin Chiș.

Angajații erau hotărâți să nu cedeze. Toată ziua de ieri, ei au protestat în fața clădirii administrative. În acest timp, conducerea negocia cu reprezentanții muncitorilor.

Mișcarea spontană din aceste zile este de fapt rezultatul unei stări de nemulțumire generală ce i-a ros pe cei 2.000 de oameni de mult timp încoace. Acum cuțitul le-a ajuns la os și nu au mai putut accepta actuala stare de lucruri, iar cele două organizații sindicale din societate par depășite de cursul evenimentelor...

G. CONSTANTINESCU
Foto: **ONORIU FELEA**

Deși noul director al Regionalei Vamale crede că așa se va eficientiza activitatea

COMISIONARII VAMALI NU ACCEPTĂ REDUCEREA PROGRAMULUI ÎN VAMA ARAD

● Și nici nu le place vămuirea la domiciliu

Reprezentanți ai mai multor firme arădene de comisionare vamală și de import-export s-au întâlnit ieri, la sediul Camerei de Comerț, cu noul director al Direcției Regionale Vamale Arad, Dan Drăgan. Acesta le-a expus celor prezenți perspectivele de restructurare și de îmbunătățire a activității vămii de interior Arad. La discuții au participat și Nicolae Băcanu - președintele CCIA, Adrian Nițu - director Administrația Zonei Libere Curtici, Gheorghe Falcă - vicepreședintele CJ Arad, Ovidiu Nilă - prefectul județului.

„La ora actuală există o nemulțumire față de activitatea vămii. Problemele din Regionala Arad sunt cauzate de dezorganizare (schimbări dese de directori, de șefi de vămi), probleme care afectează toate structurile economice din județ. Este necesară o reorganizare, care va duce la o mai bună funcționare a vămilor de frontieră, a celei de interior, a Direcției", spune Drăgan.

Problema cea mai mare a Direcției este Vama Arad (de interior). Prezența zecilor de TIR-uri pe Câmpul Liniștii, care așteaptă vămuirea, dă o imagine complet deprimantă. Pentru fluidizarea și eficientizarea activității acestei vămi, Drăgan a propus reducerea programului de lucru. Noul director al DRV Arad spune că e mai bine ca în Vama Arad să se lucreze doar opt ore și nu non-stop. „Doresc să măresc posturile de lucru pe control documentar de la 2 la 12, de asemenea și numărul vameșilor care fac control fizic. Astfel, eu consider că viteza de lucru va crește de șase ori. Pe oră vor fi vămuite 30 de TIR-uri, iar în opt ore circa 250. Procedând așa, va fi o rezervă de persoane, astfel doi oameni vor merge la Aeroport pentru vămuire. Iar pe viitor, aici se va deschide un punct vamal", a spus Drăgan.

Comisionarii vamali nu sunt de acord cu propunerea directorului DRV, ei doresc ca în Vama Arad să se lucreze în continuare non-stop. Ei spun că metoda văzută de Drăgan pentru eficientizarea activității în vama de interior nu-i ajută deloc. Iar pentru faptul că - deocamdată - aici se lucrează non-stop au de câștigat atât ei, cât și agenții economici și, nu în ultimul rând, Aradul.

Oamenii prezenți ieri la discuție consideră că ar trebui ca îmbunătățirea să se facă la nivelul vameșilor. Aceștia lucrează parcă în ciudă, se stă mult pentru vămuire, de multe ori nu sunt persoanele în măsură să semneze diverse acte, acestea trec prin prea multe mâini sau altădată nu se ating ore în șir - acestea au fost problemele pe care comisionarii le-au prezentat directorului Drăgan.

Ideea reducerii programului de muncă în Vama Arad nu i-a mulțumit nici pe exportatorii arădeni, care, spun ei, le-ar afecta colaborarea cu partenerii străini (transporturile, neputând fi vămuite non-stop, ar putea să nu ajungă la timp în străinătate). Drăgan le-a spus că există o variantă: procedura de vămuire la domiciliu „însă asta nu convine comisionarului vamal, pentru că așa el pierde anual circa 1.500 de declarații."

GERLINDE KNAP

Fiindcă s-au ars o dată cu greva și nu și-au luat salariile

ANGAJAȚII DIN OCAOTA ARAD NU VOR PROTESTA ALĂTURI DE COLEGII DIN ALTE JUDEȚE

Angajații unor Oficii de Cadastru, Amenajarea și Organizarea Teritoriului Agricol din mai multe județe au semnat recent un protocol de intrare în grevă generală dacă după rectificarea bugetului salariile lor nu vor fi mărite. Nemulțumirile lucrătorilor din OCAOTA sunt legate de retribuții. Pe lângă că au salarii mici, angajaților le-a fost redus cu 20-30% fondul de salarii. Ministerul Agriculturii spune că salariile personalului structurilor descentralizate ale MAA nu pot crește până la rectificarea bugetară.

Aceste nemulțumiri există și în rândurile angajaților OCAOTA Arad. Aceștia, însă, nu se pregătesc de grevă, pentru că aici nu mai există sindicat, și „suntem prea săraci ca să ne putem lipsi de puținii bani pe care-i primim, spune directorul Iosif Szatmari. Oamenii noștri au făcut mai demult grevă și nu și-au primit banii pe perioada respectivă. Acum îi sprijinim pe colegii din celelalte județe doar cu gândul. Însă avem aceleași necazuri și aceleași cerințe: majorarea salariilor. Acum așteptăm rectificarea bugetului".

OCAOTA Arad are 63 de angajați, după cê în cursul acestui an 12 posturi au fost desființate. La fel ca alte oficii, și OCAOTA Arad primește fondul de salarii micșorat. Salariul mediu este de circa 1,3 milioane de lei. Spre deosebire de alte județe, la Arad nu sunt probleme în ceea ce privește deplasările pe teren și diurnele.

Pentru o desfășurare mai bună a activității acestor Oficii - inclusiv creșterea salariilor angajaților - există câteva soluții. „Trebuie, în primul rând, o rectificare de buget, apoi o reorganizare în cadrul Ministerului Agriculturii și, nu în ultimul rând, de o restructurare în acele domenii, nu numai din minister, unde nu există obiectul muncii, dar sunt mulți angajați," încheie directorul Szatmari.

GERLINDE KNAP

ÎNCĂ 150 DE ARĂDENI VOR SĂ SE FACĂ VÂNĂTORI

● Proba „de foc" - săptămâna viitoare

Început în luna noiembrie 1999, Cursul de Vânători, organizat de către Asociația Județeană a Vânătorilor și Pescarilor Sportivi (A.J.V.P.S.) Arad se apropie de final. După ultima zi de curs, care va avea loc vineri, 8 septembrie, orele 16,00, la Casa de Cultură a Sindicatelor, marți, 12 septembrie, orele 9,00 va fi organizat examenul final. După această probă, candidații admiși vor obține dreptul de a se înscrie în rândurile vânătorilor arădeni. **„La acest curs s-au înscris și au participat 150 de arădeni din tot județul Arad. După practica făcută pe timpul sezonului de vânătoare din iarnă, cursanții au efectuat trageri în poligon și ore de pregătire teoretică în domeniu"**, a precizat **NICU DEME**, directorul A.J.V.P.S. Arad.

„Candidații care nu au dosarul complet nu vor putea participa la examenul de marți. Aceștia sunt invitați să se prezinte la A.J.V.P.S. și la filialele din județ, cu buletinul de identitate în vederea completării dosarelor", a mai adăugat directorul Deme.

F. TRUȚ

ALOCAȚIILE DE STAT PENTRU COPII AR PUTEA FI DUBLATE

Proiectul de act normativ privind dublarea alocațiilor de stat pentru copii, elaborat de către specialiștii Ministerului Muncii și Protecției Sociale (MMPS), a fost trimis pentru avizare la Ministerul Finanțelor, a declarat, marți, pentru MEDIAFAX, Simona Marinescu, secretar de stat în MMPS.

Potrivit proiectului, alocațiile universale pentru copii ar putea crește, începând din această toamnă, de la 65.000 la 130.000 de lei, dacă Guvernul va aproba actul normativ elaborat în acest sens de MMPS.

Secretarul de stat a mai spus că MMPS are în lucru un alt proiect de act normativ care vizează redirecționarea alocațiilor suplimentare primite în baza Legii 119/1997 doar spre familiile cu venituri reduse. Potrivit Simonei Marinescu, aceste prestații sociale vor fi acordate doar familiilor care nu depășesc un anumit plafon pe membru de familie.

La ora actuală, alocația universală pentru copii este de 65.000 de lei, iar cea suplimentară pentru familiile cu doi sau mai mulți copii se situează între 50.000 și 120.000 de lei lunar, în funcție de numărul de copii.

SE ANUNȚĂ IMPORTANTE CREȘTERI SALARIALE

Reprezentanții Guvernului vor elabora, până săptămâna viitoare, textul unui act normativ privind coșul minim de consum, care să cuprindă și prevederi referitoare la actualizarea salariului minim pe economie în funcție de acest coș, a declarat, la Palatul Victoria, secretarul general al Blocului Național Sindical, Corneliu Popescu.

Reprezentanții Comisiei Naționale de Indexare s-au întâlnit la Palatul Victoria, pentru a discuta problema coșului minim de consum și a indexării salariului minim pe economie. La discuții a participat și prim-ministrul Mugur Isărescu.

Pe baza calculelor elaborate de experții Guvernului, prognoza privind câștigurile salariale pe următoarele patru luni ale anului indică o creștere a acestora cu 33% față de luna iulie.

Popescu a afirmat că reprezentanții Executivului susțin că acest procent poate fi determinat atât de creșterile salariale prevăzute în bugetele de venituri și cheltuieli ale regiilor și companiilor naționale, aprobate de Guvern, împreună cu premiile anuale, cât și de prevederile Ordonanței 58/2000, potrivit cărora o treime din creșterile salariale aprobate în luna mai vor fi acordate în lunile august sau septembrie.

"Noi considerăm că aceste cifre sunt exagerate și dorim ca indexarea să fie judecată atât pentru perioada care a trecut, cât și pentru perioada următoare. Avem însă dubii că se poate ajunge la acest procent atât timp cât creșterea economică nu a fost confirmată. Au mai fost anulate prevederi ale Ordonanței 58, cum ar fi acordarea primelor de vacanță", a spus Popescu.

El a precizat că, potrivit acestor prognoze, salariul mediu brut va crește de la 2.848.000 lei, în luna iulie, la 3.791.000 lei, în luna decembrie, iar salariul mediu net va ajunge de la 2.172.000 lei, în luna iulie, la 3.010.000 lei, în luna decembrie.

Corneliu Popescu a afirmat că o primă estimare, neoficială, a salariului minim indexat indică un nivel de 1.700.000 lei.

"Această sumă poate fi privită ca un salt de nesuportat, dar care poate fi realizat în etape. Am însă dubii că se va putea ajunge curând la această sumă de 1,7 milioane lei, deoarece actuala politică de guvernare nu stimulează creșterea economică", a spus Popescu.

CONTRIBUȚIA PENTRU SANATATE SE CALCULEAZA CORECT

Un pensionar din Arad ne-a sesizat că, făcând un calcul, a constatat că pentru CAS i se trage mai mult de 7%, cât prevede legea. „Pe luna august am primit pensie 1.406.521 lei. Pe talon scrie că 105.868 lei reprezintă CAS. Calculând, am ajuns la concluzia că pentru sănătate mi se trage 7,53%, cu 0,53% mai mult. Vă dați seama ce înseamnă asta? Câți bani se adună, de la 4 milioane de pensionari?", întreba, contrariat, arădeanul.

Trebuie să-l liniștim pe supăratul pensionar, și să-i spunem că nu i se iau mai mulți bani pentru sănătate. Banii pe care îi primiți (1.406.521 lei pe august) reprezintă suma rămasă **după tragerea CAS**. Dumneavoastră aveți, de fapt, o pensie de 1.512.389 lei, din care se trage 7%, adică 105.868 lei. Deci, calculul e bun, v-ați agitat degeaba.

AVRAM IANCU - EROU AL NEAMULUI ROMÂNESC

Zilele acestea, se împlinesc 128 de ani de la moartea unuia dintre cei mai mari eroi ai neamului românesc, **AVRAM IANCU - CRAIUL MUNȚILOR** și al moților, erou legendar care și-a consacrat întreaga sa viață cauzei luptei poporului român împotriva asupririi naționale și sociale, rămânând pentru totdeauna în conștiința poporului nostru.

Iancu s-a născut în aceeași vatră a suferinților ca și Horea, a cărui pildă revoluționară l-a îmbărbătat în acțiunile sale, îndemnând întotdeauna moții săi, ca ultima cale, să-și facă dreptate „cu lancea ca Horea".

Deși până la urmă a fost mințit de împăratul de la Viena, Iancu a ieșit biruitor prin sinceritatea cauzei lui, dreaptă, atât pentru români cât și pentru unguri.

El n-a cerut ca slovacul Kossuth, devenit la 1848 „mare ungur", libertatea numai pentru ai săi, nici n-a cerut să fie strivită orice suflare de ungur, cum a cerut Hatvany să fie stârpiți toți românii, oriunde s-ar afla ei.

De aceea, Iancu s-a impus în ochii contemporanilor săi, ca și ai posterității, ca o figură luminoasă, fiind o personalitate istorică în înțelesul superior al noțiunii, întruchiparea în cel mai înalt grad a aspirațiilor poporului, în momente hotărâtoare pentru soarta sa.

Cinstirea curată a întregii națiuni la 128 de ani de la moartea **„CRAIULUI MUNȚILOR"** întruchipează plenar adevărul că **AVRAM IANCU** și ceilalți eroi și martiri și-au închinat întreaga viață, cu tot ce au avut mai bun, luptei drepte a poporului român. Și în anul acesta, ca dealtfel în toți anii care s-au scurs de la moartea eroului, în ziua de 10 septembrie, moții se vor aduna cu miile la mormântul lui **AVRAM IANCU** de la **ȚEBEA** sub **GORUNUL LUI HOREA**, unde vor vărsa o lacrimă în memoria celui pe care nu-l vor uita niciodată, rămânând pentru totdeauna **„CRAIUL"** lor, simbol al neatârnării și demnității naționale.

FAUR IOAN
Uniunea Vatra Românească
Filiala Arad

PESTE 50 DE TITLURI, ÎN CINCI ANI

● interviu cu conf. univ. dr. RADU REDAC, redactor-șef al Editurii Universității „Aurel Vlaicu"

– Când și în ce scop a fost înființată editura?

– Editura Universității „Aurel Vlaicu" din Arad a fost înființată în anul 1995. Scopul ei este de a publica atât cursurile universitare ale cadrelor didactice din cadrul Universității „Aurel Vlaicu" din Arad, cât și lucrări științifice, tehnice și religioase ale cadrelor didactice sau ale altor persoane care doresc acest lucru.

– Ce ați publicat până în prezent?

– Deși lucrăm încă în condiții modeste, am reușit să edităm peste cincizeci de titluri de carte, două titluri dè revistă și un ziar. O mică parte poate fi găsită pe standurile Librăriei „I. Slavici", dar cele mai multe se distribuie prin biblioteca universitară, care se va reorganiza în această toamnă într-un local din Piața Avram Iancu. Tot aici va funcționa și editura. Avem în vedere să organizăm o modalitate de ofertare a lucrărilor editate, mai ales că unele dintre lucrări pot fi utilizate de către micii întreprinzători.

Nu ne propunem să publicăm mult, după cum vedeți suntem în medie la zece titluri pe an. Publicăm în primul rând pentru cei interesați de oferta noastră, adică pentru studenți. Aceasta nu înseamnă că lucrările noastre nu sunt achiziționate și de către alte persoane.

Numărul pe care l-am menționat, zece, este proporțional cu numărul cadrelor noastre didactice și reflectă o bună activitate a acestora.

– Nu credeți că-i prea mic?

– Nu, deloc! Un om normal nu poate scrie o carte pe săptămână sau pe lună! Încercați să vedeți opere ale unor personalități și faceți media pe perioada activității lor. Dacă-mi permiteți o glumă - nici Ceaușescu, în cei douăzeci și cinci de ani, nu a reușit să scoată decât câteva zeci de volume - sub o sută. Și au fost douăzeci și cinci de ani! Probabil că sunt unii care-și copiază o carte modificând-o sub o altă formă și așa reușesc să publice „mai multe cărți". Vă asigur că nu este cazul în cadrul editurii noastre!

– Sunteți mulțumit de activitatea desfășurată până acum în cadrul editurii?

– A fi mulțumit este cea mai mare greșeală pe care o poate face un individ. A fi mulțumit înseamnă a te opri! Nu-mi doresc acest lucru! Activitatea nu numai că te menține, dar este în primul rând o datorie a omului.

Și cum să poți fii mulțumit când ești în condiții modeste? Sper totuși să fiu mai bine înțeles, atât de către noua conducere a universității cât și de către colegii care publică și anul acesta să pot face un pas înainte.

Sunt încă multe de făcut și de pus la punct, așa că nu pot spune că mă plictisesc!

– Care credeți că sunt „realizările" de până acum?

– Până acum am reușit să susținem cadrele didactice care au avut nevoie de a promova, publicându-le lucrările științifice în revistele noastre de specialitate, cursuri și cărți. Este un lucru foarte mare, pentru că însăși universitatea are nevoie să trăiască și trăiește prin cadrele sale didactice.

Am editat titluri cum ar fi: Chimie fizică și coloidală - vol. I, autor prof. dr. ing. Cornelia Idițoiu, Coloranți organici și auxiliari - autor prof. dr. ing. Michaela Dina Stănescu, Bazele teoretice ale controlului financiar - autori Titus Aslău și Denisia Șchiou, Recepția și verificarea mașinilor și utilajelor - autor Redac Teodor-Radu și altele.

Publicăm revista Scientific and Technical Bulletin, care din anul 1999 s-a divizat pe serii, apărând până acum seria de științe economice, seria de științe textile și seria de industrie alimentară și chimie. Aceste serii se publică numai în limba engleză, iar autorii pot fi atât cadrele noastre didactice cât și specialiști arădeni sau din alte localități. Pot să menționez că în această publicație au apărut articole ale colegilor noștri de la universitatea Tehnică Gh. Asachi din Iași și de la Universitatea de Medicină și Farmacie din Cluj-Napoca.

De asemenea, Facultatea de Teologie Ortodoxă publică revista „Teologia" și ziarul „Curierul Ortodox".

Aș dori să menționez că tot ceea ce se publică poartă numere ISBN și ISSN, încercând să ne încadrăm în normele legale. Există, așa după cum știți, o lege a publicațiilor. Avem legătură cu Biblioteca Națională a României și, conform legii menționate, contribuim la fondul național de carte. Contribuim prin aceasta la evidențierea personalităților științifice arădene și cred că este un lucru bun, nu numai pentru Universitatea „Aurel Vlaicu" ci și pentru prestigiul Aradului.

– Vă mulțumesc.

A consemnat
V. FILIP

Numărul elevilor care primesc burse sociale va crește în acest an școlar

Ministerul Educației Naționale (MEN) intenționează ca, în acest an școlar, să majoreze numărul elevilor care primesc burse sociale, a declarat, într-o conferință de presă, Adrian Gorun, secretar general în MEN.

Conform oficialului MEN, conducerea acestei instituții dorește ca numărul beneficiarilor de burse sociale să crească, deoarece există prea mulți elevi care au o situație materială precară. În prezent, numai unu la sută din totalul celor peste patru milioane de elevi beneficiază de asemenea ajutoare. O bursă socială este cuprinsă între 50.000 și 80.000 de lei.

Acordarea burselor se face în funcție de media generală de la sfârșitul fiecărui an școlar, de numărul de absențe, de veniturile stabilite pe membru de familie etc. Valoarea fiecărei burse și numărul elevilor care primesc aceste alocații sunt stabilite de către fiecare inspectorat școlar, pe baza criteriilor specifice.

Cenaclul literar Tóth Árpád

Luni, 11 septembrie a.c. la ora 17 reîncepe ședința de lucru, care se va ține în sala de ARTĂ a Bibliotecii Județene.

Tema ședinței este lansarea de carte a pastoriței Regéczy Sabina Perle cu titlul „Când mă voi trezi", ținută de prof. Ruzsa Ildikó. Antologia conține 100 de poezii din perlele liricii române contemporane. Recitatori, Maresh Béla, artist, Vasile Dan și dr. Iulian Negrilă poeți arădeni.

GRĂDINIȚĂ PRIN... VECINI

Foto: ȘT. MATYAȘ

Despre grădinița PN 1 din Vladimirescu s-a mai scris în ziarul nostru. După evacuarea din fosta clădire, grădinița s-a mutat în clădirea episcopiei greco-catolice.

La trei săli de clasă, o chiuvetă și o sobă

Până acum sunt înscriși în cele 3 clase dintre care una în limba germană, peste 60 de copii și mai există încă cereri. D-na directoare, Sas Sabina, ne spune că nu vor putea fi acceptate toate deoarece spațiul nu le permite. (în vechea clădire aveau 4 săli).

Problemele mari vor apărea însă la iarnă deoarece, doar una dintre săli este dotată cu sobă. Primăria comunei Vladimirescu a început deja lucrările pentru racordarea clădirii la rețeaua de gaz dar, din păcate, numărul sobelor rămâne același. Tot una la număr este și chiuveta plasată în holul grădiniței, o chiuvetă mică, albă potrivită, să zicem, pentru vreo 10 copii dar nu pentru 60.

Grupurile sanitare sunt plasate în curtea vecină, la ... Biserica Baptistă.

În recreație, copiii se joacă printre găinile părintelui

Curtea grădiniței - este de fapt - curtea episcopiei. Cealaltă jumătate a clădirii aparține preotului greco-catolic care, ca toți gospodarii deține și câteva orătănii ce se plimbă nestingherite printre copii. Trebuie să spunem că nu există nici un litigiu cu preotul. Singura problemă e faptul că spațiul nu este cel mai potrivit pentru desfășurarea unei activități normale.

Primarul comunei ne-a asigurat că nu există nici un pericol ca grădinița să fie evacuată de aici și, în plus, se are în vedere, amenajarea unui nou spațiu.

Până atunci însă, directoarea grădiniței ne-a mărturisit că rămâne „cu frica-n spate.".

M. ARDELEAN

GRUPUL ȘCOLAR „IULIU MANIU" - O ȘCOALĂ TOT MAI PROSPERĂ

Am scris în nenumărate rânduri despre școli care se degradează continuu - prin acoperiș plouă, fațada arată jalnic, apa curentă lipsește, grupurile sanitare sunt mizerabile. Motivul invocat de toți directorii de școli - „Nu sunt bani". Și realitatea pe care o trăim cu toții ne îndeamnă să-i credem, dacă nu ar fi directori care reușesc nu doar să obțină o autorizație de funcționare, ci și să facă școala din ce în ce mai prosperă, de la un an la altul.

Este cazul **Grupului Școlar Industrial „Iuliu Maniu"** - o instituție de învățământ tot mai bine cotată în peisajul liceelor arădene. Acest lucru se datorează atât profilurilor de viitor ale claselor (informatică, tehnică de calcul, depanatori TV, bilingv) cât și amenajărilor care se fac aici.

FOTO: ONORIU FELEA

După zece ani, o școală de nerecunoscut

Din 1990, de când este director, **prof. Mihai Iovuța** nu a stat degeaba - în școală s-au reamenajat toate grupurile sanitare, cu tot ce presupun standardele de igienă - gresie, faianță, zugrăvit, vopsit, s-au schimbat ușile în proporție de 90%, la fel și mobilierul din clase, coridorul până la cancelarie are gresie pe jos, ca să nu mai vorbim de aspectul occidental al cancelariei. În vara aceasta, doar într-o lună, s-au zugrăvit două coridoare, două case ale scărilor, s-au renovat patru săli de clasă.

Primii pași spre izolarea fonică a sălilor de clasă

Este lucru știut că în clădirile care dau spre Calea Iuliu Maniu e un zgomot infernal. Efectele zgomotului vor fi, de acum înainte, mult diminuate, pentru că - în sălile care au ferestrele spre stradă - s-a început izolarea fonică prin geamuri din PVC și termopan. Un proiect îndrăzneț pe care directorul Iovuța speră să îl finalizeze până la sfârșitul anului școlar.

Elevul și calculatorul

Pe lângă cabinetul de limbi moderne (dotat cu toate mijloacele audio-video necesare), cabinete de fizică, matematică, chimie, la Grupul Școlar „Iuliu Maniu" există în prezent 5 laboratoare de informatică - în total 65 de calculatoare pe care le folosesc atât elevii de la clasele de profil, cât și cei care studiază informatica opțional. Dacă un laborator are 12 calculatoare și dacă într-o oră se lucrează cu o grupă (jumătate de clasă), rezultă că fiecărui elev îi revine un calculator. Și, ca și când nu ar fi de ajuns, în viitorul foarte apropiat, dl. director intenționează să mai achiziționeze 12 calculatoare Pentium 3, pentru încă un laborator de informatică.

Un director de școală - un adevărat manager

Cum era și firesc, l-am întrebat pe prof. Mihai Iovuța de unde bani pentru toate acestea. Ne-a spus că **„la început din sponsorizări, apoi de la Consiliul Local - 120 de milioane în 1995, 300 de milioane în 1999. În rest - prin contribuția părinților și din fondurile extrabugetare ale școlii".** A fi director de școală, în ziua de azi înseamnă a fi un bun manager; un director **„nu mai trebuie să stea cu mâna întinsă, așteptând să vină banii. Banii vin doar dacă faci eforturi să-i cauți, dacă ești mereu preocupat să găsești surse de finanțare, dacă știi să profiți de orice oportunitate și dacă te interesează să îmbunătățești condițiile în școala pe care o conduci"**, ne-a mărturisit dl. director Iovuța.

La „Iuliu Maniu" s-a investit doar aparent în pereți, mobilă sau ferestre. Aici s-a investit în materialul uman cel mai valoros - elevii. Trăind într-o ambianță mai civilizată, ei înșiși devin mai civilizați.

CĂTĂLINA LATU

DIRECȚIA PENTRU TINERET A JUDEȚULUI ARAD - O INSTITUȚIE DE FAȚADĂ...

● Din ciclul: „cine se scuză, se acuză!"

Urmare a materialului **„La Arad, Direcția Județeană de Tineret - o instituție de care tinerii nu se simt reprezen-tați"**, au apărut tot felul de replici și contrareplici. Revenit dintr-o delegație, directorul adj. **Adrian Tămaș** a considerat că trebuia să stăm de vorbă cu domnia-sa deoarece „Inspectorii de tineret nu prea știu ce să vorbească cu presa". I-auzi... Adică, probabil, d-na **Adriana Șurani** trebuia să ne „machieze" în așa fel instituția încât să plecăm extrem de impresionați. Drept pentru care directorul adjunct ne prezintă o altă documentare potrivit căreia la DJTS Arad s-au prezentat 18 ONGT-uri care au pro-movat proiecte. Și nu 15... În acest caz sunt doar două va-riante: ori d-na Adriana Șurani habar n-are de numărul proiectelor promovate în cadrul instituției (un lucru extrem de grav), ori au fost admise spre finanțare doar 15, adică exact câte ne spunea d-na Șurani. Poate că ar trebui ca angajații Direcției pentru Tineret să se decidă asupra numărului proiectelor promovate.

Ceea ce ni s-a părut mai interesant din replica directorului adjunct este faptul că: **„baza materială, și logistica este pusă la dispoziția tuturor tinerilor ce solicită acces la ele, indiferent dacă sunt sau nu membri ai unei organizații. Nu există nici un tânăr care a fost refuzat la accesul pe Internet, telefon sau fax..."** Așadar, toți tinerii se pot duce la sediul DJTS-ului pentru a naviga pe **Internet**, a da telefoane sau pentru a trimite faxuri. Tot d-na Șurani ne spune că finanțări pentru proiecte nu primesc decât tinerii membri ai unor asociații de tineret, la astfel de manifestări participând exclusiv membrii asociațiilor de tineret. Pe de altă parte, directorul adjunct ne spunea că la manifestările DJTS-ului sau la cele susținute de DJTS pot participa toți tinerii care doresc. Din nou, suntem derutați de diferența de opinii și informații oferite de inspectorul de tineret și directorul adjunct, Adrian Tămaș.

Sugeram ca Direcția pentru Tineret să se ocupe și de situația locurilor de muncă pentru tânăra generație. În replică, DJTS-ul ne spune că s-a implicat în organizarea bursei locurilor de muncă.

Nu contestăm că DJTS-ul s-ar fi aflat în organizarea Bursei locurilor de muncă, dar pe noi ne interesează mai mult urmările acestei acțiuni. Câți tineri și-au găsit serviciu?

În privința modului în care au fost cheltuiți banii și - mai ales - ce veți face cu sumele aflate încă la dispoziție, suntem obligați, d-le Adrian Tămaș, să vă „dezamăgim". Informațiile ne-au fost date de d-na Adriana Șurani. Și dacă n-au fost reale, atunci dvs. trebuie să purtați o discuție „bărbătească" cu dânsa. Noi însă rămânem la aceeași părere, Direcția pentru Tineret este o instituție despre care tinerii arădeni știu extrem de puține lucruri.

S. GHILEA
C. TRIF

ARĂDEANUL DORIN BOLDOR URMEAZĂ DOCTORATUL ÎN AMERICA

Dorin Boldor este un nume care cinstește învățământul arădean. Licențiat al Facultății de Inginerie din cadrul Universității „Aurel Vlaicu", fostul baschetbalist de performanță, și-a continuat studiile în Statele Unite ale Americii. A absolvit masteratul la North Carolina State University, iar acum... urmează studiile de doctorat! Demersul său nu este singular. Cristina, care de curând i-a devenit soție, se găsește în aceeași situație onorantă și privilegiată. Tinerii miri și-au petrecut vacanța în Arad, iar noi nu am scăpat ocazia de a-i „descoase", principalul vizat fiind Dorin.

Doctorat în agricultură

Teza de doctorat a bursierului arădean ese „Automatizarea și controlul proceselor de producție". Durata studiilor este îndeobște de 3-4 ani, însă se poate „întinde" până la 5 ani. Proiectul de cercetare științifică l-a primit pe baza unui contract încheiat cu Ministerul Agriculturii, care suportă cheltuielile aferente. Subiectul Cristinei este mo-delarea matematică.

Variante există

Bineînțeles, după ce va pune punct, cu succes, doctoratului, Dorin Boldor va avea de unde alege. Se poate îndrepta către industrie, cercetare sau o companie de calculatoare. Opțiunile sunt multiple.

Nu se gândește să revină

Pe moment nu se gândește să revină în țară deoarece susține - pe bună dreptate - că nu poate fi plătit corespunzător.

Alături de soția sa, Cristina, de asemenea doctorand

Dacă se vor schimba condițiile din România, nu exclude această posibilitate. I-ar surâde ideea să se stabilească undeva în Europa.

Românii sunt bine văzuți

Studenții străini, deci și români, sunt apreciați peste ocean. Naționalitatea nu contează, atâta vreme cât se aduc servicii statului american. La Universitatea din North Carolina urmează doctoratul încă doi români. Cei mai mulți din respectiva zonă sunt la Duke University, unde a predat însuși președintele Emil Constantinescu.

Lună de miere în Tunisia

Fericitul cuplu și-a petrecut luna de miere în Tunisia, de unde s-a întors cu frumoase impresii. Dorin și Cristina au regăsit Aradul cu mare plăcere. Orașul li se pare schimbat în bine, în ciuda greutăților economice. Ei cred că oamenii nu au figuri foarte necăjite și că au rămas amabili. Se așteptau să fie mai rău aici...

Campion (și) la baschet

Baschetul i-a rămas în sânge lui Dorin. Joacă de două-trei ori pe săptămână, din plăcere, în echipa Departamentului Universității. A câștigat campionatul, la nivel de amatori.

Nuntă ca-n povești

Nunta celor doi a fost una deosebită. Au făcut o mulțime de poze, iar printre invitați s-au aflat - se putea altfel? - mai mulți prieteni din America. Oaspeții s-au arătat impresionați de ceremonie.

Drum bun!

Dar, pentru că vacanța a trecut, munca trebuie să reînceapă. Se lucrează serios, din greu, după cum singuri ne-au mărturisit. Le dorim, desigur, să reușească, să se împlinească profesional și sentimental. Drum bun în viață, Cristina și Dorin!

ADRIAN HĂRȚĂU

BTR BANCA TURCO ROMÂNĂ - SUCURSALA ARAD

Arad 2900, Piața A. Iancu nr. 13, România

Dobânzi pentru depozite la termen

Valută	1 lună	3 luni	6 luni	9 luni	12 luni	Suma minimă	
						Persoane juridice	Persoane fizice
ROL	34	35	34	33	33	25.000.000	5.000.000
USD	6,25	6,50	6,75	-	7,10	3.000 USD	500 USD
DEM și EURO	4,0	4,20	4,50	-	4,70	*3.000 USD	*500 USD

Avantaje:

- Dobânzile sunt fixe pe toată perioada depozitului
- Comisioanele pentru deschiderea și retragerea unui depozit la termenul stabilit: 0%

Certificate de Depozit la Purtător cu Parolă

	LEI	USD	DEM
1 lună	34	6,75	4,5
3 luni	35	7,00	4,7
6 luni	34	7,25	5,0
9 luni	33	7,50	5,2
12 luni	33	7,80	5,5

Avantaje:

- Comisioane pentru cumpărare și răscumpărare: 0%
- La răscumpărare înainte de termen se primește 60% din dobândă, în funcție de perioada de deținere
- Valoarea certificatului poate fi aleasă de către dvs.
- Puteți alege termene fixe sau orice alt termen
- Pot fi cumpărate fără a avea cont în bancă

Pentru informații suplimentare, sunați la 214.422; 254.844.

În Irlanda, din 17.000 absolvenți

ANDREEA WEISL S-A CLASAT PE LOCUL AL DOILEA

Se spune că toți suntem egali fără a fi, însă, dotați la fel. Memoria fotografică, ambiția și perseverența au dotașat-o pe Andreea Weisl de ceea ce se numește un elev obișnuit. În urmă cu doi ani, când era în clasa a X-a la Liceul „Moise Nicoară" a câștigat o bursă la Fundația Sörös, care i-a deschis o altă perspectivă: Irlanda. Pentru un an de zile, Irlanda a devenit patria de împrumut a Andreei, locul unde a studiat, unde a făcut noi cunoștințe și a legat prietenii, unde a „gustat" (și) din succesul irlandez.

– De ce tocmai Irlanda?

– În urma examenului, pe baza profilului personal, fiecare elev este repartizat la o școală corespunzătoare. **„St. Columba's College"** este singura școală irlandeză implicată în program. Și această școală preferă bursierii români. Au avut succes cu românii care s-au dovedit muncitori și bine pregătiți. Eu am fost a șasea bursieră română și pot să spun că visul meu secret - de a studia în această țară - s-a împlinit.

– În Irlanda ai „sărit" peste clasa a XI-a. De ce?

– Pentru că nivelul meu de pregătire corespundea anului terminal de liceu din Irlanda.

– Cum te-ai acomodat?

– Destul de ușor. Am avut parte de colege de cameră prietenoase. Eu eram singura bursieră din Europa de Est. Faptul că școala e cosmopolită mi-a înlesnit, oarecum calea spre acomodare. Am avut colegi de pe toate continentele, de toate culorile, care vorbeau toate limbile.

– Cum este structura învățământului irlandez?

– Până în clasa a IX-a se studiază toate materiile, apoi se dă un examen. Clasa a X-a reprezintă un an tranzițional, în care elevii pot alege să studieze în altă țară. În Irlanda, în acest an se organizează diferite programe de destindere pentru elevi și se merge pe ideea cursurilor practice. Din clasa a XI-a începe pregătirea pentru bacalaureat, care trebuie susținut la minimum șase materii pentru care elevul optează și le studiază în exclusivitate.

– Pentru ce materii și nivele ai optat?

– Am susținut bacalaureatul din matematică, engleză, franceză, spaniolă, geografie și muzică. Am optat pentru nivelele superioare la toate cele șase materii.

– Cu ce rezultate?

– Am obținut note maxime (100 de puncte) la toate materiile cu excepția geografiei unde am întrunit 90 de puncte.

– Ai avut cel mai mare punctaj?

– În liceu, da, am fost pe primul loc, iar din cei peste 17.000 de absolvenți din întreaga Irlandă m-am clasat a doua la bacalaureat.

– Ce vei face în continuare?

– Intenționez să urmez o școală superioară de limbi străine în străinitate, însă pentru aceste școli vârsta minimă e de 18 ani. Pe care aștept să-i împlinesc. Până atunci, mi-am luat un an liber, vorba irlandezilor, în care voi termina studiile liceale la Liceul „Moise Nicoară".

– Câte limbi străine vorbești?

– Engleza, franceza, spaniola, italiana. Acum învăț ebraica. Am în plan să studiez germana, sârba și maghiara.

– Ce înseamnă pentru tine limbi străine?

– Sunt totul pentru mine, și evident cel mai important mijloc de comunicare.

– Cât ai muncit pentru aceste rezultate?

– Mult. Contează și cât am muncit înainte de a merge în Irlanda. În general, în liceu n-a fost zi în care să nu muncesc peste trei-patru ore în afara programului de școală. În Irlanda, la școală aveam șapte ore zilnic. După masa era program de sport și după cină, de la 6,40 la 9,40 era program de învățat. Nu aveai voie să te miști din bibliotecă sau din cameră în acest răstimp.

– Și dacă încălcai regula?

– Orice încălcare a regulilor școlii era pedepsită: trebuia să stai un timp în fața ferestrei directorului, îmbrăcat în echipament sportiv, specific școlii.

– Care crezi că este dezavantajul sistemului de învățământ irlandez?

– Faptul că elevii sunt direcționați spre ceea ce pot să facă și ajung la o automulțumire. Nu se străduiesc să se autodepășească.

TEODORA MATICA

ECHILIBRU ÎN FOTBALUL EUROPEAN...

Turneul Final al lui EURO 2000 este deja o amintire. Spectacolul de pe stadioanele din Belgia și Olanda a fost dat uitării, fotbalul continuându-și cursul firesc. La finalul săptămânii trecute, Europa fotbalistică și-a reintrat în pâine, cu o mulțime de partide, contând pentru preliminariile Campionatului Mondial de fotbal din 2002, organizat pe tărâm asiatic, de Japonia și Olanda.

Principala caracteristică ce s-a desprins din aceste jocuri a fost echilibrarea valorică a fotbalului european la nivel de echipe naționale, selecționatele considerate până acum de „mâna a doua" sau „a treia" reușind rezultate surprinzătoare și demonstrând că nu mai pot fi considerate dinainte „victime sigure". Și asta în condițiile în care, în competiție a intrat toată „crema" Europei, doar Franța, calificată direct la Mondialul viitor, și Anglia, zi liberă în calendarul oficial, absentând.

Echipele mici au reușit să facă „zile fripte" favoritelor, au realizat câteva surprize plăcute, dar mai ales au reușit să elimine acele scoruri „fluviu" pe care le încasau aproape meci de meci. În aceste condiții, se pare că pe viitor vom avea parte de un fotbal și mai spectaculos, în care imprevizibilul ar putea fi cuvântul de ordine.

Dar să parcurgem puțin ce a fost. În grupa I, Elveția a capotat în fața Rusiei, un rezultat firesc, ținând cont de declinul continuu al fotbalului helvet. În Luxemburg, loc numai bun „bombe" apar în grupa a V-a. Armenia remizează în Norvegia, o echipă calificată la ultimele mari competiții, în timp ce Belarus învinge Țara Galilor, o echipă cu pretenții în ultimii ani. Polonia renaște și învinge în Ucraina, acolo unde puțină lume poate să o facă. În grupa a VI-a, Scoția înfrânge devensiva Letoniei în minutul 89. Foarte greu se impun Spania și Israel în fața Bosniei, respectiv Liechtenstein-ului (2-1 și 2-0) în grupa a VII-a. În grupa a VIII-a, România se chinuie cu Lituania (1-0 în minutul 89), iar Ungaria smulge o remiză „squadrei azzura". În grupa a IX-a Albania pierde greu, 1-2 în Finlanda. Am lăsat la urmă probabil cea mai mare surpriză din acest eșantion de jocuri. În grupa I, Insulele Faroe revin de la 0-2 și egalează Slovenia, una dintre revelațiile lui EURO 2000.

Tore André Flo nu a putut depăși „barajul" armenilor. (Față din partida Norvegia-Armenia 0-0)

Fotbalul pare întors pe dos! Cele mai mari cotidiene ale Europei fotbalistice remarcă ascensiunea echipelor mici. S-ar putea să fie doar un „foc de paie", ținând cont de oboseala acumulată în această vară de echipele mari. În următoarele etape ale preliminariilor ne vom lămuri cu siguranță!

DACIAN TODUȚA

Baschet feminin

PATRU ECHIPE LA CUPA ICIM

Fără cea mai bună jucătoare a echipei din campionatul trecut, Ancuța Stoenescu, plecată în SUA, la studii, campioana en-titre din baschetul feminin românesc, Baschet Club ICIM Arad, pregătește noul sezon. Se pare că Ancuța a plecat de la echipă fără acordul conducerii, deoarece în State nu are nevoie de așa ceva. Unele voci afirmă că Ancuța nu va rezista singură în Carolina de Sud și se va întoarce la Arad. De urmărit...

Antrenorul B. C. ICIM-ului și al „naționalelor" de tineret și senioare, dl. George Mandache, nu are o misiune deloc ușoară în noul campionat. El dorește ca prin mai multă muncă să înlocuiască pierderea liderului de echipă. După un scurt stagiu de pregătire în Ungaria, campioanele au participat la un turneu internațional la Cluj-Napoca, unde au obținut două victorii (52-31, cu Rapid București și 70-37, cu „U" ACSA Cluj) și au suferit o singură înfrângere (67-71, cu Szolnok).

În acest sfârșit de săptămână, la Sala Sporturilor va avea loc o nouă ediție a Cupei ICIM la baschet feminin, întrecere la care și-au anunțat participarea patru echipe: „U" Cluj-Napoca, Livas Târgoviște, D. K. S. K. Miskolc și B. C. ICIM.

Iată programul complet al Cupei ICIM:

Vineri

ora 18,00: DKSK Miskolc - Livas Târgoviște

ora 20,00: B. C. ICIM - Cluj-Napoca

Sâmbătă

ora 18,00: DKSK Miskolc-„U" Cluj-Napoca

ora 20,00: BC ICIM - Livas Târgoviște

Duminică

ora 9.30: Livas Târgoviște-„U" Cluj-Napoca

ora 11,30: B. C. ICIM Arad-DKSK Miskolc

DANIEL SCRIDON

FOTBAL - CUPA ROMÂNIEI „TUBORG"

Ieri s-au disputat șaisprezecimile de finală ale Cupei României „Tuborg". Iată rezultatele înregistrate, cu mențiunea că echipele subliniate s-au calificat în turul următor:

*** Faza națională - ediția 2000-2001**

Metrom Brașov - Astra Ploiești 2-1 (după prelungiri); Victoria Someșeni - **Petrolul Ploiești** 2-5; Dunărea Galați - **Foresta Suceava** 1-2 (după prelungiri); Extensiv Craiova - **Dinamo București** 0-3; FC Sfântu Gheorghe - **FCM Bacău** 0-1; Pandurii Târgu Jiu - **Gloria Bistrița** 1-2; **F.C. Baia Mare** - Gaz Metan Mediaș 1-0; CSM Reșița - **Ceahlăul Piatra Neamț** 1-3; **Sportul Studențesc** - F.C. Brașov 1-0; Dacia Unirea Brăila - **Rocar București** 1-2 (după prelungiri); A. S. Curtea de Argeș - **Universitatea Craiova** 0-3; Jiul Petroșani - **Rapid București** 0-4; A.S. Municipal Medgidia - **F.C. Național** 2-3; Olimpia Gherla - **Steaua București** 0-4; Oltchim Râmnicu Vâlcea - **F.C. Argeș Dacia Pitești** 0-2; Metalul Filipeștii de Pădure - **Oțelul Galați** 0-2.

*** Faza județeană - ediția 2001-2002**

Podgoria Ghioroc - **Șiriana Șiria** 1-3; Armonia Ineu - **Tricotaje Ineu** 1-3; Stăruința Dorobanți - **Frontiera Curtici** 0-3; **Progresul Pecica** - Victoria Nădlac 8-7 (după executarea loviturilor de la 11 metri); Dinamo Sebiș - **Crișana Sebiș** 2-3; Unirea Sântana - **Gloria Arad** 0-2; **Unirea Șeitin** - Romvest Arad 4-3; **Olimpia Bârzava** - Șoimii Lipova 3-2; Inter Zimand Cuz - **Comera Arad** 1-3; Crișul Alb Șicula - **Șoimii Pâncota** 2-4; **A.S. Telecom** - CPL Arad 4-1; **Înfrățirea Iratoșu** - Universitatea Arad 4-2; **Victoria Felnac** - Tricoul Roșu 2-1 (după prelungiri); **Mureșul Ususău** - Păulișana Păuliș 2-1.

Întâlnirile Glogovăț '99 - A.S. Jandarmeria Vladimirescu și Șoimii Șimand - Crișul Chișineu Criș au fost reprogramate pentru data de 13 septembrie.

CĂLIN MNERIE

BREVIAR OLIMPIC

ELLE MACPHERSON VA APARE ÎN BIKINI LA CEREMONIA DE ÎNCHIDERE

Modelul australian Elle Macpherson va apărea îmbrăcată numai în bikini în cadrul ceremoniei de închidere a Jocurilor Olimpice de la Sydney, a anunțat ziarul Daily Telegraph, citat de AFP.

Potrivit scenariului, celebra "The Body" va fi înconjurată de zeci de "paparazzi", ale căror aparate de fotografiat vor țăcăni continuu și își vor declanșa luminile blitzurilor.

Printre participanții la ceremonia de închidere se mai numără jucătorul de golf Greg Norman și actorul Paul Hogan, celebru pentru rolul din "Crocodile Dundee".

LA SYDNEY – CÂTE TREI ÎN CAMERĂ

Sportivii participanți la Olimpiada de la Sydney ar putea fi cazați cîte trei în cameră, în satul olimpic, din cauza creșterii neașteptate a numărului membrilor delegațiilor naționale, informează AFP.

Responsabilii cu amenajarea satului olimpic, care este amplasat la Homebush, lîngă Sydney, au indicat, marți, că s-au luat măsuri pentru a se putea asigura cazarea pentru un număr suplimentar de 500 de persoane, care s-au adăugat celor 15.000 de participanți anunțați inițial.

Organizatorii au precizat, în cursul unei reuniuni la care au participat conducătorii delegațiilor olimpice, că au dispus instalarea de paturi suplimentare în camerele unde vor fi cazați sportivii. Această situație se datorează faptului că sportivii care au îndeplinit criteriile de selecție în vederea participării la Olimpiada de la Sydney au fost mai numeroși decît se prevăzuse.

Administratorul satului olimpic, Maurice Holland, a declarat: "Am instalat 15.750 de paturi în satul olimpic. Dar am considerat că vor fi mai mulți sportivi decît paturi. Dacă tendința actuală se confirmă, va trebui să ne ocupăm de cazarea unui număr suplimentar de 400 pînă la 500 de sportivi."

RESTANȚĂ ÎN „D"

Ieri, pe terenul neutru de la Ineu, s-a disputat partida restanță din etapa a IV-a a Diviziei D - „Rowo" ce a opus echipele Crișul Chișineu Criș și A.S. Jandarmeria Vladimirescu. Victoria a aparținut celor din Vladimirescu cu scorul de 4-1, prin golurile marcate de Bârsăuan (2), Aldea, Riviș și respectiv Chiș.

AGRONOMIA ȘAGU - EXCLUSĂ DIN „PROMOȚIE"

Pentru că nu s-a prezentat în primele două etape ale campionatului „Promoție", Seria A, echipa Agronomia Șagu a fost exclusă, cu drept de înscriere anul viitor în același eșalon valoric.

Aceeași soartă riscă să o aibe Universitatea Arad, în cazul unei prime neprezentări în Divizia D - Rowo.

SUPORTERII ICIM-ULUI SE REUNESC LA SALA POLIVALENTĂ

Cu ocazia Cupei ICIM ce va avea loc de vineri și până duminică la Sala Polivalentă, suporterii ICIM-ului vor lua din nou contact cu sala pentru show-urile ce vor urma. De asemenea, se vor elibera legitimațiile, valabile pe tot parcursul campionatului, atât pentru B. C. ICIM cât și pentru B. C. West Petrom.

Cei care doresc să facă parte din galeria ICIM-ului sunt așteptați la meciurile echipei.

ZORAN ARSENOV

PROGRAMUL TURULUI DIVIZIEI A DE HANDBAL FEMININ

SERIA VEST

Etapa I 09.09.2000, Sâmbătă

Sânnic: Mare Unirea Zoppas - ILSA Timișoara

Oradea: Favorit - Tricoul Roșu UVVG Arad

Rm. Vâlcea: Oltchim II - Viitorul Mediaș

Tg. Jiu: Artego BTT - CSM Sibiu

Bistrița: HC Raal - Autonova Satu Mare

Odorhei: Famos - Inter Miracol Reșița

Ciserom Sebeș - stă

Etapa a II-a 16.09.2000, Sâmbătă

Satu Mare: Autonova - Famos Odorhei

Sibiu: CSM - HC Raal Bistrița

Mediaș: Viitorul - Artego BTT Tg. Jiu

Arad: Tricoul Roșu UVVG - Oltchim II

Timișoara: ILSA - Favorit Oradea

Sebeș: Ciserom - Unirea Zoppas

Inter Miracol Reșița - stă.

Etapa a III-a 23.09.2000, Sâmbătă

Oradea: Favorit - Ciserom Sebeș

Rm. Vâlcea: Oltchim II - ILSA Timișoara

Tg. Jiu: Artego BTT - Tricoul Roșu UVVG Arad

Bistrița: HC Raal - Viitorul Mediaș

Odorhei: Famos - CSM Sibiu

Reșița: Inter Miracol - Autonova Satu Mare

Unirea Zoppas Sânnic. Mare - stă.

Etapa a IV-a 27.09.2000, Miercuri

Sibiu: CSM - Inter Miracol Reșița

Mediaș: Viitorul - Famos Odorhei

Arad: Tricoul Roșu UVVG - HC Raal Bistrița

Timișoara: ILSA - Artego BTT Tg. Jiu

Sebeș: Ciserom - Oltchim II Rm. Vâlcea

Sânnic Mare: Unirea Zoppas - Favorit Oradea

Autonova Satu Mare - stă.

Etapa a V-a 30.09.2000, Sâmbătă

Rm. Vâlcea: Oltchim II - Unirea Zoppas

Tg. Jiu: Artego BTT - Ciserom Sebeș

Bistrița: HC Raal - ILSA Timișoara

Odorhei: Famos - Tricoul Roșu UVVG Arad

Reșița: Inter Miracol - Viitorul Mediaș

Satu Mare: Autonova - CSM Sibiu

Favorit Oradea - stă.

Etapa a VI-a 07.10.2000, Sâmbătă

Mediaș: Viitorul - Autonova Satu Mare

Arad: Tricoul Roșu UVVG - Inter Miracol Reșița

Timișoara: ILSA - Famos Odorhei

Sebeș: Ciserom - HC Raal Bistrița

Sânnic Mare: Unirea Zoppas - Artego BTT

Oradea: Favorit - Oltchim II Rm. Vâlcea

CSM Sibiu - stă.

Etapa a VII-a 14.10.2000, Sâmbătă

Tg. Jiu: Artego BTT - Favorit Oradea

Bistrița: HC Raal - Unirea Zoppas

Odorhei: Famos - Ciserom Sebeș

Reșița: Inter Miracol - ILSA Timișoara

Satu Mare: Autonova - Tricoul Roșu

Sibiu: CSM - Viitorul Mediaș

Oltchim II Rm. Vâlcea - stă.

Etapa a VIII-a 21.10.2000, Sâmbătă

Arad: Tricoul Roșu UVVG - CSM Sibiu

Timișoara: ILSA - Autonova Satu Mare

Sebeș: Ciserom - Inter Miracol Reșița

Sânnic Mare: Unirea Zoppas - Famos

Oradea: Favorit - HC Raal Bistrița

Rm. Vâlcea: Oltchim II - Artego BTT

Viitorul Mediaș - stă.

Etapa a IX-a 25.10.2000, Miercuri

Bistrița: HC Raal - Oltchim II Rm. Vâlcea

Odorhei: Famos - Favorit Oradea

Reșița: Inter Miracol - Unirea Zoppas

Satu Mare: Autonova - Ciserom Sebeș

Sibiu: CSM - ILSA Timișoara

Mediaș: Viitorul - Tricoul Roșu UVVG Arad

Artego BTT Tg. Jiu - stă.

Etapa a X-a 28.10.2000, Sâmbătă

Timișoara: ILSA - Viitorul Mediaș

Sebeș: Ciserom - CSM Sibiu

Sânnic Mare: Unirea Zoppas - Autonova

Oradea: Favorit - Inter Miracol Reșița

Rm. Vâlcea: Oltchim II - Famos Odorhei

Tg. Jiu: Artego BTT - HC Raal Bistrița

Tricoul Roșu UVVG Arad - stă.

Etapa a XI-a 04.11.2000, Sâmbătă

Odorhei: Famos - Artego BTT Tg. Jiu

Reșița: Inter Miracol - Oltchim II Rm. Vâlcea

Satu Mare: Autonova - Favorit Oradea

Sibiu: CSM - Unirea Zoppas Sânnic. Mare

Mediaș: Viitorul - Ciserom Sebeș

Arad: Tricoul Roșu UVVG - ILSA

HC Raal Bistrița - stă.

Etapa a XII-a 08.11.2000, Miercuri

Sebeș: Ciserom - Tricoul Roșu UVVG Arad

Sânnic Mare: Unirea Zoppas - Viitorul Mediaș

Oradea: Favorit - CSM Sibiu

Rm. Vâlcea: Oltchim II - Autonova Satu Mare

Tg. Jiu: Artego BTT - Inter Miracol Reșița

Bistrița: HC Raal - Famos Odorhei

ILSA Timișoara - stă.

Etapa a XIII-a 11.11.2000, Sâmbătă

Reșița: Inter Miracol - HC Raal Bistrița

Satu Mare: Autonova - Artego BTT Tg. Jiu

Sibiu: CSM - Oltchim II Rm. Vâlcea

Mediaș: Viitorul - Favorit Oradea

Arad: Tricoul Roșu UVVG - Unirea Zoppas Sânnic.

Timișoara: ILSA - Ciserom Sebeș

Famos Odorhei - stă.

● În fața echipelor organizatoare, sunt menționate orașele în care se dispută meciurile.

S.C. ECOS - IMPEX S.R.L.

Arad, Calea A. Vlaicu 257 (lângă Peco); tel. 289740

DEPOZIT MATERIALE DE CONSTRUCȚII
VINDE DIN STOC ȘI PREIA COMENZI LA:

■ țigle indigene și din import Ungaria; ■ cărămidă indigenă și import Ungaria ■ B. C. A. și bolțari din beton; ■ oțel beton; ■ var, ciment, ipsos, glet, adezivi ■ plasă gard, rabitz, cuie; ■ diferite materiale de construcții
■ bolțari 30x25x20 - 461.500 lei/mc pentru 20 buc/m2 zidărie de 30 cm;
■ bolțari 30x15x20 - 552.000 lei/mc pentru 16 buc/m2 zidărie de 15 cm.

Preia comenzi pentru orice tip de mobilă din pal melaminat import, bucătărie, birotică, camere copii, sufragerii.

O soluție la cheie

TRANSPORT ȘI MONTARE LA DOMICILIU, GRATUITE.

(4873577)

BIROTICĂ

Leximig Splaiul Gen. Gh. Magheru Bl. 329B (Micalaca) Tel./Fax: 057/270111; 270100, Arad

- Tehnică de calcul
- PC Compaq Garanție 3 ani
- imprimante EPSON
- PC Pentium începând de la 90 USD+ TVA
- Copiatoare MINOLTA
- Seifuri
- Mobilier de birou
- Mașini de numărat bancnote

S.C. M.I.G S.R.L.

ARAD, str. PĂDURII (colț cu E. MURGU) tel. 256189

DISTRIBUITOR:
Rigips
PLACĂ ȘI STRUCTURĂ
AKVALINE
MEMBRANE BITUMINOASE
ROCKWOOL
VATĂ MINERALĂ

PREȚURI PROMOȚIONALE
ASIGURĂM TRANSPORT

SCOALA de SOFERI CUSTOM

In clădirea cu Mc. Donald s
Vă oferă cel mai modern cabinet de legislație rutieră din Arad.
ORAR L-V: 10.00-17.00
La noi, acum doar 50.000 lei taxa de înscriere!
Firma oferă gratuit toate imprimatele necesare.
Tel: 254196

S.C. VAMAROM TRANS S.R.L.

TÂRGU MUREȘ
ANGAJEAZĂ
DECLARANȚI VAMALI

cu experiență, pe lângă birourile vamale Arad, Nădlac și Vărșand. Se oferă salarii bune și condiții de muncă la standarde ridicate.

Se asigură confidențialitate. CV-urile se vor trimite la tel.fax 065-169101 până la data de 08.09.2000. Candidații vor fi contactați separat.

(5550940)

S.C. ROLAND PLUS S.R.L.

str. Andrei Saguna nr.36
tel. 057/257 323

OFERA :
- gresie, faianta import Spania, Italia
- adezivi
- usi blindate pentru apartamente
- parchet(diferite tipuri)
- calorifere aluminiu import Italia

DISTRIBUITOR:
BATEC
- adeziv standard
- batofix
- glet pentru perete (interior/exterior)
- ciment de rostuit

ORAR: 9-15, SAMBATA 9-13

NOU

ÎN ATENȚIA AGRICULTORILOR
S.C. „SERVAGROMEC" SA ARAD

VINDE TRACTOARE ȘI UTILAJE AGRICOLE

conform OG 125/11.07.2000 cu plata în următoarele condiții:

■ 25% din valoare fiind suportată din alocație de stat
■ 75% plata din fonduri proprii sau credite cu dobândă subvenționată

INFORMAȚII LA SC „SERVAGROMEC" SA ARAD, str. M. Kogălniceanu nr. 22, telefon 280712, 095650313.

(5550995)

JUDECĂTORIA LIPOVA
Dosar execuțional nr. 525/99

În data de 20.09.2000, ora 10,00 la Judecătoria Lipova, str. Brancovici nr. 27 - biroul executor judecătoresc -

SE VINDE LA LICITAȚIE PUBLICĂ

imobilul situat în Lipova, str. Detașamentul Păuliș nr. 84, compus din casă cu 2520 mp, proprietatea lui Bundaciu Lazăr. Prețul de strigare este de 71.250.000 lei.

Condițiile de licitație se pot consulta la Judecătoria Lipova, biroul executor judecătoresc Dan Oprea, lunea sau vinerea, ora 10.

(5550851)

S.C. EXPERT S.A.

lichidator al SC IZVORIN SA Arad

anunță vânzarea conform Legii 64/95, PRIN LICITAȚIE PUBLICĂ DESCHISĂ, CU STRIGARE, a următoarelor bunuri independente:

- mijloace de transport: autoutilitară, bene, tractoare, remorci
- utilaje agricole: semănători, cultivatoare, pluguri, grape disc
- piese de schimb pentru mijloace de transport
- alte mijloace fixe și obiecte de inventar

Lista cuprinzând bunurile scoase la licitație și prețul de pornire al acestora poate fi consultată la sediul societății din Arad, str. Bagdazar nr. 70.

PREȚURILE MENȚIONATE NU CUPRIND TVA.

Bunurile pot fi văzute la amplasament în zilele de luni, miercuri, între orele 9 - 13.

Licitația va avea loc în data de 21.09.2000, ora 11,00 la sediul Fermei nr. 5 din proprietatea SC IZVORIN SA.

Taxa de participare la licitație - nerambursabilă - este de 60.000 lei/participant.

Garanția pentru înscrierea în licitație este de 10% din valoarea de pornire a fiecărui bun.

Înscrierile, achitarea taxei de participare și a garanției la licitație se pot efectua până la data de 21.09.2000 ora 10,00.

În caz de neadjudecare a bunurilor, licitația se va relua săptămânal în ziua de joi, începând cu data de 28.09.2000.

Relații la SC IZVORIN SA, telefon 286214, dl. Mornaila Dimitrie, d-na Grecu Lucica
sau
SC EXPERT SA, telefon 259740, d-na Molnar Adriana.

(5550853)

Magazinele LIA ARDELEAN

VĂ OFERĂ
Mobilă de calitate superioară

DORMITOARE ✦ BIBLIOTECI ✦ COLȚARE
CANAPELE ✦ CANAPELE CU FOTOLII
CAMERE DE TINERET ✦ BUCĂTĂRII
MOBILIER DE BIROU ✦ SCAUNE ERGONOMICE

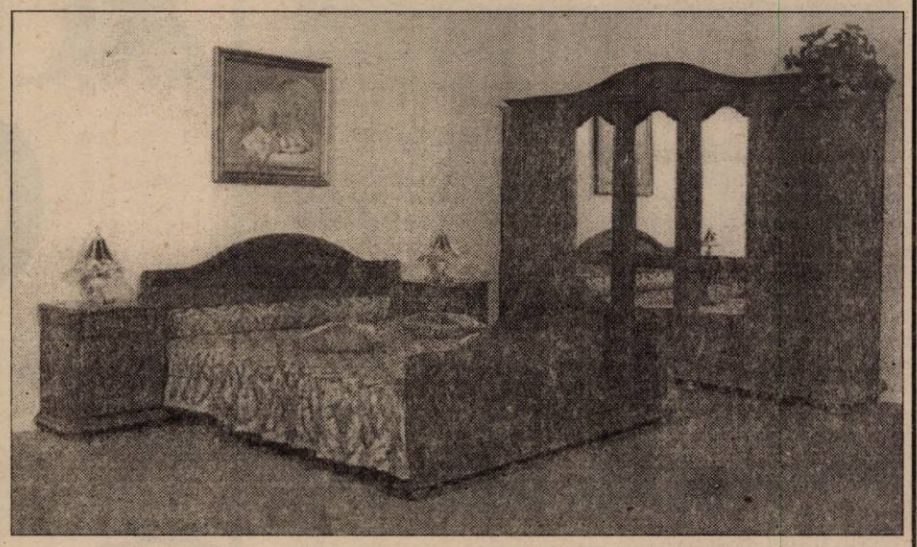

Magazinul:
■ **LIA ARDELEAN** - Casa de Cultură a Sindicatelor
■ **LIA ARDELEAN** - Magazinul Ziridava, et. III

ATENȚIE, vindem și cu plata în rate.

Program zilnic: 9-17, sâmbătă 9-13.

(1515506)

CONVOCARE

Consiliul de Administrație al

S.C. PARC S.A.

cu sediul în ARAD, B-dul Dragalina nr. 25,

convoacă prin prezenta Adunarea Generală Ordinară a Acționarilor pentru data de 23.09.2000, ora 12, care se va ține la sediul societății cu următoarea

ORDINE DE ZI:

1) Revocări și numiri de administratori și cenzori;
2) Modificări ale nivelului indemnizației pentru administratori și cenzori;
3) Diverse.

În cazul neîntrunirii cvorumului necesar, Adunarea Generală Ordinară a Acționarilor se va ține la data de 24.09.2000 în același loc și la aceeași oră.

Totodată, se convoacă Adunarea Generală Extraordinară a Acționarilor pentru data de 23.09.2000 la sediul societății, ora 13 cu următoarea

ORDINE DE ZI:

1) Analiza situației economico-financiare a societății și a programelor de investiții pentru exercițiul în curs;
2) Diverse.

În cazul neîndeplinirii cvorumului AGA Extraordinară se va ține la data de 24.09.2000 la sediul societății la aceeași oră.

La adunările generale pot participa cu drept de vot acționarii care figurează în Registrul Acționarilor la data de 08.09.2000 personal sau prin mandat cu procură specială, corespunzătoare acțiunilor pe care le dețin.

LASCĂR ECATERINA
CONSILIUL DE ADMINISTRAȚIE

CASA DE ASIGURĂRI DE SĂNĂTATE A JUDEȚULUI ARAD

PUBLICAȚIE DE VÂNZARE BUNURI IMOBILE

Anul 2000 luna **Septembrie** ziua 05

În temeiul art. 65 din Ordonanța Guvernului nr. 11/1996 privind executarea creanțelor bugetare, aprobată prin Legea nr. 108/1996, cu modificările și completările ulterioare, se face cunoscut prin prezenta că în ziua de 20 luna 09, orele 10, anul 2000, în localitatea **ARAD** str. **E. MURGU** nr. 82, se vor vinde prin licitație următoarele bunuri imobile, proprietate a debitorului **S.C. TRANS ARAD S.A.** cu sediul în localitatea **ARAD**, str. **E. MURGU** nr. 82, cod fiscal **R 1690464**:

-clădire, în suprafață de **2419 mp (inclusiv teren)** compusă din: **Magazie; Atelier mecanic; bufet; birouri**, situată în localitatea **INEU**, str. **Rahova**, nr. **2**, evaluat la suma de **695000000** lei.

-teren **intravilan**, în suprafață de **2419 mp** situat în localitatea **INEU**, str. **Rahova** nr. **2**, evaluat la suma de **inclus pct. a**.

CONDIȚII DE PARTICIPARE
- Ofertă scrisă și taxă de participare de 10% din prețul de strigare;

INFORMAȚII la telefon: 057/212551

CASA DE ASIGURĂRI DE SĂNĂTATE A JUDEȚULUI ARAD

PUBLICAȚIE DE VÂNZARE BUNURI IMOBILE

Anul 2000 luna **Septembrie** ziua 05

În temeiul art. 65 din Ordonanța Guvernului nr. 11/1996 privind executarea creanțelor bugetare, aprobată prin Legea nr. 108/1996, cu modificările și completările ulterioare, se face cunoscut prin prezenta că în ziua de 21 luna 09, orele 10, anul 2000, în localitatea **ARAD** str. **BODROGULUI** nr. 10, se vor vinde prin licitație următoarele bunuri imobile, proprietate a debitorului **S.C. INDCOOP S.A.** cu sediul în localitatea **ARAD**, str. **BODROGULUI** nr. 10, cod fiscal **R 3028677**:

-clădire, în suprafață de **337 mp** compusă din: **Hală, Magazie; Uscătorie**, situată în localitatea **CURTICI**, str. **Primăriei**, nr. **91**, evaluat la suma de **330000000** lei.

CONDIȚII DE PARTICIPARE
- Ofertă scrisă și taxă de participare de 10% din prețul de strigare;

INFORMAȚII la telefon: 057/212551

UNIVERSITATEA „AUREL VLAICU" ARAD

SOLICITĂ OFERTE DE PREȚURI

pentru lucrări de reparații curente la:

REPARAȚII GENERALE INTERIOARE INCLUSIV FINISAJE

Lucrările se vor executa la Facultatea de Științe Economice, B-dul Revoluției nr. 77 Arad (fosta clădire a Liceului Sanitar).

Obținerea Caietului de Sarcini și alte relații la Rectoratul Universității, B-dul Revoluției nr. 81, Tel. 280454, până la data de 11.09.2000, iar ofertele de preț se vor depune la sediul Facultății până în 14.09.2000, orele 15,00.

(1515906)

EMOL WIENERBERGER

SISTEME DE ZIDARIE - POROTHERM

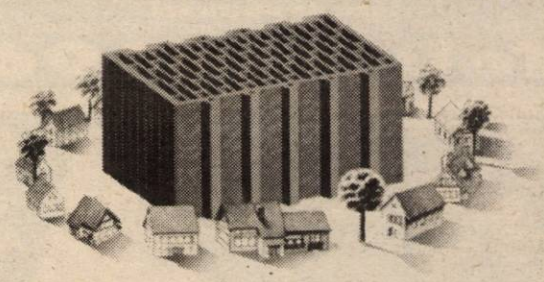

Cărămida de bază a casei tale

TEL: 057 - 280179 / 280233

ROMANSTON 0289116

- MARMURA
- GRANIT
- TRAVERTIN
- ADEZIVI

COMPANIA DE TRANSPORT PUBLIC ARAD

anunță următoarele:

Datorită unor lucrări de reparații la calea de rulare,
SE ÎNTRERUPE CIRCULAȚIA TRAMVAIELOR
între **Stația PODGORIA** și **Stația PIAȚA ROMANĂ**,
în perioada 09.09. - 10.09.2000,
începând cu data de 09.09.2000 orele 8,00.

Între **Stația PODGORIA** și **Stația PIAȚA ROMANĂ**
TRANSPORTUL CĂLĂTORILOR
SE VA ASIGURA CU AUTOBUZE,
care vor circula la un interval de 8 minute între orele 5,00 - 8,00 și 13,30 - 16,30, și la un interval de 15 minute în restul timpului.

Vă mulțumim pentru înțelegere.

TAXI ARDEAL

Tarif 2450 lei/km

- PREZENTARE PROMPTĂ LA COMENZI
- COMISIOANE

angajează

- ȘOFERI
- 10 TAXIMETRIȘTI cu autoturism propriu

Telefon 285555; 284444

ROGER COMLAC

düfa · Ceresit Henkel Bautechnik · Westex

SOLUȚII PRACTICE PENTRU FINISAJE

VINDE DIN DEPOZITUL SITUAT ÎN ARAD, STR. FELEACULUI NR.1A *(LÂNGĂ EXPO MARKET JACKSON)*:

- coloranți și toată gama de vopsele lavabile düfa;
- tencuieli decorative düfa;
- araceți de construcție și de lemn;
- scule;
- adezivi pentru faianță, silicoane, spume poliuretanice.

Nou
-Gresie și faianță CESAROM
-Gresie și faianță import SPANIA
(Preț de importator)

ORAR: 8.00-19.00 Tel/fax: 057-21 33 52, tel: 094.24 79 38

SOLUȚII PRACTICE PENTRU FINISAJE

DOMPLEX

MAGAZIN PIESE AUTO SI ACCESORII

NOU!!! *NU PIERDE OCAZIA!!!*

Acum 30% REDUCERE pentru:

-bujii;
-filtre;
-uleiuri;
-piese de direcție;
-piese motoare.

FIAT · Ford

MAGAZINE: Str.Poetului Bl.P3, Ap.15, Tel.057-22.11.21
Calea Lipovei nr. 278, Tel.057-21.96.05

S.C. IFIM IMPEX S.R.L.

tel:057-253.036; mobil: 092-275.563

VINDE:
■ membrană hidroizolatoare RHOBIT 4,5 kg/m2 ■ pavaj gri și roșu

EXECUTĂ:
■ HIDROIZOLAȚII *garanție 10 ani* ■ confecții metalice
■ tinichigerie industrială ■ termoizolații

(5550929)

Activ SSM

MITHUBISHI TRIUM

GRATIS

ca să poți comunica

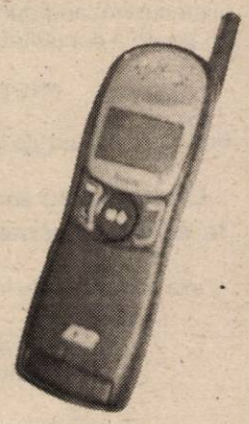

MAGAZINUL „SANITAS" -092/976769
MAGAZINUL „AMET" (VLAICU, Z20) -093/443199
MAGAZINUL „GOSPODARUL" (P-ta INTIM) -093/350225
MAGAZINUL „ELECTRONICA" (lângă Căminul) -093/511355

Pentru dumneavoastră

UN NOU ȘI AVANTAJOS
SISTEM DE RATE FĂRĂ AVANS PÂNĂ LA 36 LUNI

NOU!

la CORAURA

DE LA 1.000.000 LA 30.000.000
PUTEȚI CUMPĂRA ORICE PRODUS
COMERCIALIZAT DE CORAURA

IMPORTANT

ACORDĂM CREDITE PENTRU
CUMPĂRĂRI DE MARFĂ:
LA PERSOANE FIZICE CÂT ȘI LA SOCIETĂȚI
LA NOI PUTEȚI SUPLIMENTA
CREDITUL **ȘI** PE PARCURSUL RATELOR.

CORAURA

VINDEM CONTOARE **ZENNER** ÎN RATE
LA PREȚ DE PRODUCĂTOR

- Aparate aer condiționat ARISTON
- Biciclete pentru copii și adulți
- Folie pentru solar 10 și 4 m lățime
- Incubatoare 100 și 60 ouă
- Plasă geam import pentru țânțari
- Plasă rabitz, plasă gard diferite mărimi
- Cuie construcții, scoabe, sârmă zincată, electrozi
- Sobe de gătit cismă și tip menaj
- Motoare electrice, pompe apă, hidrofoare
- Betoniere, motocultor, motocositoare
- Scări duble din lemn și aluminiu
- Cabluri, conductori și aparataj electric
- Scule și unelte agricole
- Gresie, faianță, adezivi și obiecte sanitare
- Vopsele lavabile de interior și exterior
- Vopsele de ulei, diluanți, lacuri, pigmenți de zugrăvit
- Pânze abrazive și discuri
- Acumulatori auto și butelii
- Sfoară tapițerie și arcuri
- Pânze fierăstrău circular, aparat sudură, pompe zugrav

◆

- Televizoare color
- Frigidere, congelatoare, combine și lăzi frigorifice
- Aragaze și hote
- Boilere, cazane pentru baie
- Aspiratoare

(4873577)

ASIGURĂM TRANSPORT GRATUIT!

ARAD, B-DUL REVOLUȚIEI, BL. 10
VIS-A-VIS DE BANK POST
TEL. 270.525, 270.424

ARAD, MICĂLACA, BL. 602
PIAȚA SOARELUI
TEL. 259.884, 259.373, 259.721

LIPOVA,
LÂNGĂ PIAȚĂ
TEL. 561.804

UNIVERSITATEA DE VEST
„VASILE GOLDIȘ" Arad
Filiala Sebiș

ORGANIZEAZĂ

ADMITEREA

pentru anul universitar 2000-2001
la următoarele forme de învățământ superior:

- Colegiul Universitar de Marketing în Turism și Activități Hoteliere
- Colegiul Universitar de Asistență Socială
- Colegiul Universitar de Finanțe contabilitate
- Facultatea de Drept - F. F.

Înscrierea se face pe baza notelor de la bacalaureat

INFORMAȚII UTILE:

Sebiș, B-dul Victoriei nr. 10, telefon-fax: 422083.

(1515808)

s.c. ECLIPSA S.R.L.
IMPORTATOR DIRECT ITALIA

OFERTĂ SPECIALĂ:

• Amortizoare SORA

sora
SHOCK ABSORBES
AMORTISSEURS
AMORTIGUADORES
STOßDÄMPFER

• Garnituri MOTOR

Vinaze quality

vă oferă cea mai variată gamă de piese auto și accesorii la cele mai accesibile prețuri:
părți direcție, suspensie, filtre, garnituri, capete, planetare, injectoare, bujii, accesorii etc.

2900 ARAD, Calea Aurel Vlaicu, Bl. Z27, Parter
Tel./Fax:0040 57 272144; 092 428342; 094 393428

ANIVERSĂRI

Iubitei noastre mame și bunici
GALIA ANICA
îi urăm „LA MULȚI ANI" și sănătate. Fiica și nepoatele.

VÂNZĂRI APARTAMENTE O CAMERĂ

Vând apartament 1 cameră, Micălaca, 12.000 DM. Telefon 233732. (23605)

Vând apartament format din 1 cameră + bucătărie + baie + dependințe, preț negociabil. Telefon 094 795 274. (23639)

Vând apartament una cameră, bl. F, et. II, Grădiște. Telefon 252227, 224335. (23654)

Vând garsonieră central, parter, contorizată, scurgere separată. Telefon 221035, 260553. (23660)

Vând (închiriez) garsonieră central, str. Bușteni nr. 14, et. II, gaz, telefon, satelit. Telefon 094 604 075. (22172)

Vând urgent garsonieră, confort I, Micălaca. Telefon 259521. (23702)

Vând (schimb cu apartament 2 camere), garsonieră, confort I, Micălaca, str. Abrud bl. 123, et. I. Telefon 267826, după ora 15. (23855)

Vând garsonieră, Micălaca bl. 231, et. II, ap. 16, îmbunătățiri, negociabil. Telefon 094.182.173. (3716842)

Vând garsonieră Micălaca, zona Miorița, et. I, mobilată, frigider, aragaz, mașină spălat, telefon, satelit, 10.000 DM, negociabil. Telefon 219187. (23690)

Vând garsonieră Grădiște, Aleea Romanța, bloc R, sc. B, etaj II, ap. 12. Informații telefon 244352. (22055)

Vând garsonieră centrală, Banu Mărăcine, confort I, parter, 12.000 DM. Telefon 220411, 094.479.830. (23976)

Vând garsonieră confort III Vlaicu, Fortuna, etaj III, mobilată, 5.500 DM. Telefon 094.778.462. (24019)

Vând garsonieră confort I, Confecții, parter, 8.300 DM. Telefon 243760, 094.778.462. (24019)

Vând garsonieră etaj III, Miorița, 7.500 DM. Telefon 279718, 094.542.931. (24038)

VÂNZĂRI APARTAMENTE DOUĂ CAMERE

Vând apartament 2 camere, et. I, îmbunătățit, zonă bună, Voinicilor, 16.500 DM, negociabil. Telefon 259200 ,092 437 514. (24106)

Vând contract RALLA, ultracentral. Telefon 095 312 139. (24105)

Vând apartament 2 camere semidecomandat, Micălaca, bloc 563, sc. A, ap. 18, amenajat modern. Telefon 095.605.022. (23479)

Vând apartament 2 camere, etaj I, garaj, posibil și pentru birouri sau cabinet, zona 300, lângă Supermarketul BILLA. Telefon 267793. (23487)

Vând apartament 2 camere în Șiria. Telefon 531684 sau 531217. (23486)

Vând apartament decomandat, confort I, Micălaca 310, etaj 4, 2 camere, faianță, parchet, balcon închis. Telefon 095.853.294. (23505)

Vând apartament 2 camere, Piața Catedralei, nr. 2, Legea 112. Telefon 219885, 093.261.769. (23525)

Vând apartament 2 camere, Vlaicu. Informații telefon 270947 sau 092 376 339. (23582)

Vând urgent apartament ultracentral, 2 camere, decomandat, str. Crișan nr. 1, sc. C, ap. 8. Telefon 237809. (23617)

Ocazie! Vând apartament 2 camere, et. II, cf. I, Micălaca-Orizont, 13.400 DM. Telefon 250783, 094 292 683. (23629)

Vând apartament imediat ocupabil, 2 încăperi, 46 mp, în Piața Avram Iancu, et. I, cu vedere spre piață. Telefon 064.193.779. (23697)

Vând apartament 2 camere, îmbunătățit, parțial mobilat, zona Grădiște. Telefon 223794, 231668. (23658)

Vând apartament 2 camere, decomandat, îmbunătățit, Alfa, 13.000 DM. Telefon 277825, seara. (23860)

Vând apartament 2 camere, decomandate, confort I, central, îmbunătățit, contorizat interior. Telefon 231910. (23731)

Vând apartament 2 camere, contorizat, Vlaicu, et. II. Telefon 244100. (23628)

Vând apartament 2 camere, decomandat, faianță, gresie, balcon închis, Aradul Nou. Telefon 213113. (21462)

Vând apartament 2 camere, Calea Romanilor, parter, P+4 etaje, gaz, telefon, satelit, bun și pentru sediu firmă, cabinet, birou. Telefon 254888. (23533)

Vând apartament 2 camere, Micălaca, cu îmbunătățiri, etaj intermediar, 12.800 DM. Telefon 270856. (23710)

Vând apartament 2 camere, zona Boul Roșu. Telefon 210279. (23939)

Vând apartament 2 camere, decomandat, garaj, Micălaca, bloc 729. Telefon 279923 după ora 18, sau 092.343.751. (24000)

Vând apartament 2 camere decomandate, Podgoria, etaj I. Telefon 245240. (23974)

Vând apartament 2 camere, pus la punct, etaj 10, Vlaicu, 7.800 DM. Telefon 256859. (23998)

Vând apartament 2 camere confort I, etaj 3, vedere spre mal, str. Praporgescu, nr. 13-15. Telefon 267431 după ora 20 sau 095.314.530. (24008)

Vând apartament 2 camere, Micălaca. Telefon 219107 după ora 18. (24022)

Vând apartament 2 camere, garaj, Piața Spitalului, etaj VII, 30.000 DM. Telefon 233120. (24042)

Vând apartament 2 camere, central, îmbunătățiri, str. M. Costin. Telefon 094.471.922. (24048)

Vând apartament 2 camere bun pentru firme, 22.000 DM, bloc 16, ap. 2, str. Peneș Curcanul. Telefon 254182. (24047)

Vând avantajos apartament 2 camere, bloc 733, ocupabil imediat, amenajat. Telefon 230627, 275117, 093.319.331. (24024)

VÂNZĂRI APARTAMENTE TREI CAMERE

Vând apartament 3 camere, garaj, zona Parașeni. Telefon 278959, după ora 16. (22219)

Vând apartament ultracentral, 4 camere, 2 balcoane, 2 băi, 2 intrări separate, suprafața 150 mp. Informații telefon 250857.

Vând apartament 3 camere, multiple îmbunătățiri, Vlaicu, str. Fluturilor, nr. 17, bloc 10, sc. C, ap. 7, etaj I, 14.000 DM. Telefon 094.763.117. (23537)

Vând apartament Samantha, 3 camere. Telefon 222182. (23579)

Vând urgent apartament 3 camere, decomandat, Vlaicu, et. I. Telefon 247860, după ora 18. (23618)

Vând apartament 3 camere, decomandat, parter, scurgere separată, contorizat, parchetat, faianțat, 23.000 DM, negociabil. Telefon 266890. (23657)

Vând urgent apartament 3 camere, decomandate, Aradul Nou, complet contorizat, 16.800 DM. Telefon 288346. (23678)

Vând apartament 3 camere, central, et. I, construcție 1989, Bd. Revoluției nr. 10. Telefon 212372. (23548)

Vând apartament 3 camere, zona Vlaicu. Informații zilnic, orele 18-21, telefon 243047. (23727)

Vând apartament 3 camere, decomandate, et. I, în Alfa, cu garaj, 20.000 DM. Telefon 258296; 092.315.686. (23729)

Vând apartament 3 camere, central, 34.000 DM. negociabil. Telefon 253282. (23925)

Vând apartament 3 camere, decomandat, Micălaca 300, et. II. Telefon 213113. (21462)

Vând apartament trei camere, contorizat, et. II, Alfa, îmbunătățiri, 19.800 DM. Telefon 057/258679. (22307)

Vând apartament ultracentral 3 camere, 28.500 DM. Telefon 095.067.962. (22047)

Vând apartament 3 camere Alfa, în față, cu îmbunătățiri, etaj intermediar, 17.500 DM. Telefon 253364. (23710)

Vând apartament 3 camere decomandat, 2 băi, 2 balcoane, garaj, etaj I, zona 700, 19.000 DM. Telefon 094.927.730. (23961)

Vând apartament 3 camere, bloc 88, etaj IV, ap. 19, Alfa. Telefon 532163, după ora 17. (23987)

Vând apartament central, 3 camere. Telefon 283679.

Vând apartament 3 camere, etaj III, Vlaicu, 15.000 DM. Telefon 253326. (24031)

Ocazie! Vând apartament 3 camere, semidecomandat, central, 21.000 DM. Telefon 270872. (24031)

Vând apartament stil occidental 3 camere, 3 balcoane, 2 băi, bloc B20, preț 28.000 DM. Telefon 246363. (24043)

VÂNZĂRI APARTAMENTE 4-5-6 CAMERE

Vând apartament 5 camere decomandate, etaj I, vedere malul Mureșului, Polivalentă, bloc 36. Telefon 263789, 092.621.405. (23543)

Vând apartament ultracentral, asociație, 4 camere, 2 băi, garaj cu boxă, contorizat, toate utilitățile. Telefon 057-235679. (23622)

Vând apartament patru camere, decomandat, două băi, excepțional, et. IV, bl. 217, preț 20.000 DM. Telefon 274533; 094.797.824. (23722)

Vând urgent apartament 4 camere, decomandat, Aurel Vlaicu, bl. Z25, sc. D, ap. 1. Telefon 514091. (23920)

(Continuare în pagina 14)

(Urmare din pagina 13)

Vând apartament ultracentral, 4 camere, et. I, pod, pivniță, încălzire gaz. Telefon 232943. (22227)

Vând apartament 4 camere Samantha, occidental, garaj la parter. Telefon 057 - 235231. (23999)

Vând apartament 4 camere, etaj II, 125 mp, Vlaicu (bloc nou) finisaj occidental, mobilat, termopan, 55.000 DM. Telefon 094.778.462. (24019)

Vând apartament 4 camere în asociație, etaj I, str. Occident, garaj, 182 mp, 100.000 DM. Telefon 243760, 094.778.462. (24019)

Vând apartament 4 camere modificat tip Samantha, central, 2 băi, complet îmbunătățit, occidental. Telefon 057 - 251397. (24032)

VÂNZĂRI CASE

Vând casă 3 camere, anexe, apă, curent, teren 1000 mp, preț negociabil, localitatea ȘICULA. Informații telefon 094.767.303; 257283.

Vând (închiriez) casă 3 camere, baie, bucătărie, garaj, 2 curți + grădină, gaz metan introdus, str. Ștefan cel Mare nr. 30, Aradul Nou. Telefon 221415; 094.874.634. (23922)

Vând CABANĂ la BARAȚCA, 2000 mp, cu viță de vie și pomi fructiferi. Telefon 092.457.376. (23856)

Vând casă mare Păuliș, în deal, posibilități: locuit 2 familii, privatizare, turism, comercial, sănătate. Telefon 230170; 094.982.240. (23567)

Vând casă, grădină, 1.100 mp, gaz, apă, telefon, satelit, Gai. Telefon 274994. (21702)

Vând jumătate de casă. Telefon 251042.

Vând casă mare (2 apartamente) 2 intrări, termoficată. Numai oferte serioase la telefon 094.397.419.

Vând casă 2 camere, bucătărie, grădină 410 mp, Subcetate. Telefon 093.637.751. (23515)

Vând casă localitatea Mâsca. Telefon 057-258518, 095.879.645. (23513)

Vând casă cărămidă 4 camere, Sântana, str. A. Vlaicu, nr. 46, preț 22.000 DM negociabil. (3031407)

Vând casă cu grădină gaz, apă, Sântana, zona gării. Telefon 462819. (3031202)

Vând urgent casă mare, anexe, teren 3.000 mp, pe deal, renovată 1998, Șiria, str. I. R. Șirianu nr. 171. Telefon 094 545 778. (23585)

Vând casă centrală (5 camere + dependințe), în stare neglijată. Telefon 286333. (21879)

Vând casă (3 camere + dependințe) + hală producție 60 mp, teren 120 mp, este gaz, curent trifazic. Telefon 286333. (21879)

Vând casă Micălaca, 1.000 mp. Telefon 092 292 559. (21397)

Vând casă cu grădină în Micălaca, str. Constanța nr. 8. Informații zilnic, orele 20-22 sau telefon 266015. (23538)

Vând casă, cărămidă, două camere, antreu, cămară, bucătărie, grădină 500 mp, str. Lăcrămioarelor nr. 15. Telefon 245646, preț 30.000 DM. (23722)

Vând casă, central, posibil construcție. Informații telefon 242514 și 257012, după ora 17. (23717)

Vând casă Aradul Nou, 32.000 DM, negociabil. Telefon 057/274688. (23713)

Vând apartament la casă, două camere, baie modernă, apă, gaz, bucătărie, garaj, curte, preț 21.000 DM, negociabil. Telefon 094.887.336; 057/275073. (23737)

Vând casă în Sîntana, str. Oituz nr. 32B cu anexe, apă, posibilități gaz. (23867)

Vând casă 5 camere, dependințe, 1000 mp, acces auto, are și spațiu comercial amenajat, Pîrneava. Telefon 270789. (23895)

Vând casă 4 camere tot confortul, 65.000 DM sau schimb cu apartament 3 camere + diferență. Telefon 271105, vizibil după ora 16. (23921)

Vând central casă 4 camere, str. Caragiale nr. 11. Telefon 057 - 283960. (19487)

Vând casă în Vladimirescu 4 camere, dependințe, anexe, gaz, grădină. Telefon 094.818.529; 095.783.066. (21595)

Vând casă central, cu spațiu comercial amenajat. Telefon 279390. (22077)

Vând casă 4 camere, central, termoficată. Telefon 236497. (22106)

Vând casă cu etaj (2 apartamente), tot confortul, Aradul Nou. Telefon 286284. (22136)

Vând (schimb) casă tip vilă, grădină, cu apartament 3 camere central, plus diferență; 45.900 DM negociabil. Telefon 285958, după ora 17. (22175)

Vând casă Grădiște, toate utilitățile, str. Moga, nr. 38. Telefon 057 - 224061. (23940)

Vând casă Curtici (sau schimb cu apartament 2 camere + diferență). Telefon 464292 după ora 18. (23927)

Vând căsuță modestă nelocuibilă, Sânleani, pe pricipală. Telefon 222570. (23894)

Vând casă în Gai, 1150 mp, 4 camere, bucătărie, baie, încălzire centrală pe gaz, apă, canalizare, preț 55.000 DM negociabil. Telefon 245580. (23995)

Vând casă str. Ursului, 2+2 camere, baie, bucătărie, gaz, grădină, renovată, anexe, preț 40.000 DM negociabil. Telefon 248842. (23978)

Vând casă 4 camere, bucătărie, baie, anexe, gaz, apă (suprafața 1500 mp), localitatea Vladimirescu, str. Vasile Roaită, nr. 59. Telefon 514263. (23969)

Vând casă, grădină, zona Biserica Sârbească. Telefon 283679.

Vând (schimb + diferență, cu apartament 2-3 camere), casă etaj, gaz, grădină, preț 55.000 DM. Telefon 287398, orele 16-21. (24009)

Ocazie! Vând urgent și ieftin casă în Sântana, zona Gării, foarte ieftin. Telefon 278497, 462777. (24018)

VÂNZĂRI SPAȚII

Vând sau dau în chirie SPAȚIU COMERCIAL central, demisol. Telefon 246727, 094.700.403.

Vând gheretă ABC 15 mp, apă, curent, gresie, lambriată, birou, magazie ambaleje, rafturi, pulturi, frigidere, aparat cafea Saeco; funcționează; vad bun; preț 7.500 DM. Telefon 095.783.797. (23512)

Vând (închiriez) spații comerciale 86, 900 mp, toate dotările. Telefon 094 798 000. (20299)

Vindem sau închiriem autoservice, magazin piese, bar, terasă, teren 3.000 mp, proprietate, situat ultracentral, preț 400.000 USD, negociabil. Telefon 092.295.317, 093.702.184. (23396)

Vând urgent gheretă Piața Miorița, posibil orice activitate. Telefon 094.669.443. (23461)

Vând urgent spațiu comercial sau producție, 540 mp, comuna Șiria, orele 8-15. Telefon 094 545 778. (23585)

VÂNZĂRI TERENURI

Vând teren 460 mp, Dinamo. Telefon 247429. (23627)

Vând teren pentru construcție posibil apă, canal, gaz, telefon. Telefon 286333. (21879)

Vând TEREN INTRAVILAN 685 mp, str. Prometeu 2, utilități la stradă, acces și la cale ferată, ideal depozit sau casă. Telefon 092.239.242. (23991)

Vând teren intravilan 625 mp, fațada 27 m, surse de apă, curent, gaz. Telefon 230483. (24017)

VÂNZĂRI AUTO

Vând Ford Escort 16 V, an 1998 full option, înscris recent persoană fizică; BMW 318, an 1982, neînmatriculat. Telefon 212441 sau 092.989.127. (23945)

Vând motor VW Passat Diesel, 1600 cmc, foarte bun și piese de schimb. Telefon 214097. (23981)

Vând Volskwagen Passat 1984 + talon cu CIV. Telefon 286211. (23336)

Vând (schimb) Peugeot 305 Diesel, înmatriculat, defect motor (segmenți). Telefon 286211. (23336)

Vând Cielo GLE-AC, an 1996 decembrie, 64.000 km, stare bună, preț 8490 DM, negociabil. Telefon 092.353.498.

Vând Ford Mondeo, fabricație 1994, motor 1597 cmc, 16V, climă, multiple extrase, recent înmatriculat persoană fizică, preț 10.900 DM. Telefon 092.706.535; 219979. (23728)

Vând foarte convenabil ARO 244, adus recent din GERMANIA, înmatriculat, cu pompă motorină nemțească sau schimb cu DACIA + diferență. Telefon 056/225901; 094.984.047.

Nu-ți mai fă griji, CAUCIUCURILE de care ai nevoie, sunt la mine, IEFTINE și BUNE, toate dimensiunile, cu garanție, aduse din GERMANIA. Telefon 259339; 094.706.321. (23366)

Vând Iveco de 7,5 tone. Informații telefon 289053; 272812. (23467)

Vând microbuz Fiat Ducato 1990, 1,8 Diesel, avariat partea dreaptă, 6.000 DM negociabil. Telefon 095.802.976. (30314811)

Vând ARO 244. Informații localitatea Mînerău, nr. 273. (3032528)

Vând Saviem basculabil spate 6,5 tone, înscris CIV, camionetă Mercedes 310, înscrisă non profit, semănătoare SCP6, vibrochen LT 28, cota „O". Telefon 094.764.539. (23367)

Vând microbus Peugeot 8+1, an 1984, CIV, 7.000 DM. Telefon 270573, 094 566 845. (23624)

Vând ieftin motoare: Opel 1,7D; 1,6D; Nissan 1,8D; Ford 1,6D; Mercedes 220D. Telefon 094 982 989, 095 797 730. (0360407)

Vând Audi 100 CC, neînmatriculat, stare impecabilă, preț negociabil. Telefon 094 982 989 sau 095 797 730. (0360406)

Vând motor Opel Vectra 1,7 Diesel, incomplet 500 DM, sau dezmembrez. Telefon 094.797.824. (23722)

Vând FORD ORION 1,6 Diesel, înmatriculat persoană fizică, stare perfectă, preț 7.800 DM, negociabil sau schimb cu MERCEDES fabricat după 1990 (ofer diferență). Telefon 094.126.415. (23646)

Vând Hyundai, fabricație 1994, automatic, neînmatriculat, stare ireproșabilă. Telefon 093.237.966. (5551415)

Vând camion Saviem și rulotă. Telefon 094.577.808. (23853)

Vând urgent Ford Granada 2,5 Diesel, înscris pe persoană fizică, stare excepțională. Telefon 095.634.885. (23869)

Vând Dacia 1310, stare bună de funcționare, 1400 DM, negociabil. Telefon 095.419.088; 232677, după ora 17, 30. (23870)

Vând Citroen XM, 1993, 2.2 TD full options, înmatriculat, 12.000 DM + Citroen Xantia 1994 2.0i motor nou 20.000 km, înmatriculat, 12.000 DM. negociabile. Telefon 093.457.685. (23883)

Vând Iveco 49.10 Turbo Dailly 1988, înscris, sarcină utilă 2,5 tone, volum 17 cmc. Telefon 094.557.948. (23891)

Vând Opel Kadet 1984, 1200 cmc, cu vama plătită. Telefon 093.954.432. (23929)

Vând Opel Kadet 1,3 1986, benzină. Telefon 246822. (23931)

Vând Opel Rekord 2,3 D, Diesel, consum 6/7 lt/100 km, persoană fizică, stare perfectă, 4.700 DM. Telefon 094 649 724. (3036798)

Vând Peugeot 405 GR benzină, catalizator, injector, an 1989, centralizată. Telefon 235990 după ora 17. (23714)

Vând Raba 10 tone, stare perfectă sau schimb cu dubiță transport. Telefon 094.552.153. (23944)

Vând tractor U 650 M, remorcă RM2, semănătoare SPC 6, plug, ARO 243, combină C14, localitatea Apateu, telefon 185. (3031209)

Vând, schimb cu Dacie + diferență, Audi 100 Diesel. Telefon 094.627.009; 095.880.691. (23955)

Vând Wartburg (motor VW Golf), an 1992, numere noi. Telefon 284574. (23960)

Vând VW Passat TDI, 1995, opționale, Combi, 17.000 DM. Telefon 092.260.935. (23961)

Vând Renault 18 și piese de schimb; schimb microbuz Fiat Ducato 9 locuri (neînmatriculat), injecție benzină, din 1996, cu apartamemt 2-3 camere. Telefon 095.569.395. (23984)

Vând Hyunday Gallope nou, pe benzină, an fabricație 1999, 7 locuri, climă, consum 10-11 litri/100 km, 40.000 DM negociabil. Telefon 095.600.464 sau 094.471.154.

Vând Mercedes Cobra 200, stare foarte bună, preț 6.500 DM negociabil. Telefon 094.574.030. (23965)

Vând Dacia 1310, an 1989, 2.000 DM, stare bună. Telefon 274157. (23968)

Vând urgent preț negociabil, Dacia 1300, dotată taxi. Telefon 095.806.513. (24006)

Vând Dacia 1310, an fabricație 1986, stare bună. Telefon 093.561.381. (24007)

Vând Dacia Nova, ianuarie 2000, impecabilă, 5.800 DM. Telefon 223481. (24035)

Vând ARO 320 Brașov, str. Costache Negruzi, nr. 53. Telefon 276748. (24041)

Vând Audi 80, stare foarte bună, an 1980, vama plătită, preț 1.000 DM și motor Opel Kadet Diesel. Telefon 246363. (24043)

Vând Renault 21 Nevada benzină înmatriculat persoană fizică, an 1991 și Renault 21 Nevada Diesel, an 1988, neînmatriculat. Telefon 094.680.000. (24049)

VÂNZĂRI ELECTRO

Vând TV color stereo mare sau mic, preț avantajos. Telefon 211491. (22308)

Vând mașină de spălat automată, mică sau mare, foarte convenabil. Telefon 211491. (22308)

Vând CÂNTARE ELECTRONICE; CASE MARCAT FISCALE, omologate. Telefon 272727; 281188. (f.)

Problema rufelor murdare are cea mai convenabilă soluție chiar la noi; MAȘINI SPĂLAT AUTOMATE, second-hand, import GERMANIA, cu garanții; prețuri 1.800.000 - 2.000.000 lei. Telefon 094.706.321; 259339. (23366)

Puteți uita de arșița verii în cel mai ieftin mod posibil: FRIGIDERE, COMBINE, LĂZI, CONGELATOARE second-hand, cu garanții, prețuri minime. Telefon 094.706.321; 259339. (23366)

Vând TV COLOR second-hand, garanții, mărci renumite, prețuri: 850.000 - 2.000.000 lei. Telefon 094.706.321; 259339. (23366)

Vând ieftin VIDEO RECORDER import occident, cu garanție. Telefon 094.706.321; 259339. (23366)

Vindem COMPUTERE 486 IBM diferite configurații complete, pentru copii până la 12 ani, 1.600.000 lei, ofertă valabilă până în 20 septembrie 2000. Telefon 280260. (24088)

Vând COMPUTER PENTIUM I, 100-133 MHz, 16-24-32 RAM, complet. Telefon 280260. (24088)

Vindem tastaturi Samsung, noi, preț 120.000 lei. Telefon 280260. (24088)

Vindem diferite tipuri televizoare color, stereo, diagonala 58-72. Telefon 280260. (24088)

Vând televizoare color, telecomandă, garanție, 1.500.000-2.500.000 lei. Telefon 219365, 093 380 028. (21862)

Vând televizor color, mașină spălat automată, cuptor microunde; garanție. Telefon 284604. (23388)

Vând mașini spălat automate, combine frigorifice, uscător rufe, televizoare color, modele noi, cu garanție. Telefon 251392. (23509)

Vând televizoare color Schneider, Grundig, Nokia, teletext, telecomandă. Telefon 264004. (23534)

Vând orgă HEM-electronic, germană, pentru bisericii, preț 3.000 DM. Telefon 094.797.824. (23722)

Vând mașini spălat cu senzori automatic, 300 DM și congelator, 250 DM. Telefon 094.797.824. (23722)

Vând ladă frigorifică, vitrină frigorifică verticală. Telefon 283287, seara. (23861)

Vând frigider, congelator (ladă frig, garanție 1 an), vitrină frig, congelator. Telefon 220926. (23625)

Vând vitrină frigorifică orizontală 1,30 m. Telefon 278968, orele 20-22. (21335)

Vindem: VITRINE frig, CAMERE frig, DULAPURI frig; garanție. Telefon 281384, orele 8-18. (23930)

Vând mașini de spălat automate, cu garanție. Telefon 278767. (23878)

Vând calculatoare, imprimante, xeroxuri, prețuri începând de la 150 DM. Telefon 242089; 095.880.691. (23955)

Vând raft frigorific, congelator 500 l. Telefon 094 706 319. (23608)

Vând microfon Vivanco DM 150, 600 Ohm, nou, profesional - 180 DM negociabil. Telefon 093.458.171. (23996)

Vând vitrină frig orizontală, monofazică. Telefon 256122. (23988)

Vând TV COLOR diferite modele: mici, mari, plastic; prețuri minime; garanție. Telefon 289456; 092.239.242. (23991)

Vând expresouri cafea profesionale second-hand, prețuri foarte bune. Telefon 092.962.123. (24020)

VÂNZĂRI DIVERSE

Vând ȚIGLĂ Portugheză tip Marsilia, 5.300 lei/buc; ȚIGLĂ JGHEAB 4.300 lei/buc; TERASIT-MOZAIC 800 lei/kg; FIER BETON diametru: 6, 8, 10, 12-7850 lei/kg. Informații Mâsca nr. 33. Telefon 093.636.516, telefon 093.636.549. (22042)

Vând PLASĂ GARD ZINCATĂ, toate dimensiunile; CUIE; PLASĂ RABITZ; TABLĂ ZINCATĂ 0,4; SÂRMĂ NEAGRĂ și ZINCATĂ, OȚEL BETON, BOLȚARI BETON, str. Vrabiei, nr. 4. Telefon 289997. (22019)

Vând BCA, ciment, var, țiglă, sub prețul pieței. Telefon 094.524.456; 054-211807. (f.1515812)

Vând dormitor Lengyel, masă TV. Telefon 230614; 249592. (22009)

Vând termotekă Ariston, Beretta 24 kw. Telefon 252313. (23459)

Vindem avantajos mobilier comercial: pulturi, birouri, dulapuri vestiar, toneți stradali, agregate frigorifice (vitrine, dulapuri, camere, congelatoare), cântare 10, 20, 100, 200 kg, grătare lemn, cărucioare, scări, extinctoare, coșuri autoservire, case marcat. Informații telefon 281060; 281047. (23457)

Vând EUROBOLȚARI termoizolanți cu certificat calitate 300x250x200 la 5.300 lei/buc; 1mc-370.000 lei. Telefon 281491; 092.381.750. (22167)

Vând LEMNE FOC tăiate 175.000 lei/mc; NISIP, BALAST, la domiciliu. Telefon 277027. (23590)

Vând LEMNE FOC 175.000 lei, NISIP, BALAST, domiciliu. Telefon 214010. (23599)

Vând betonieră, teracote, uși, ferestre din demolare, elemente solar. Telefon 283064. (23508)

Vând COLȚARE, CANAPELE, DORMITOARE, bucătării, cherestea de stejar, uscată, convenabil. Telefon 094.507.339; 275551. (21768)

Vând termoteci gaz, instant baie, ofer 1 an garanție. Telefon 274876. (23711)

Vând aragaz care și încălzește, 3 ochiuri, 300 DM. Telefon 094.797.824. (23722)

Vând struguri Fetească Regală, Șiria, 4.000 lei/kg. Telefon 057/264844. (23716)

Vând firmă, multiple activități, mobilier pentru magazin. Telefon 283287, seara. (23861)

Vând BOLȚARI, ZGURĂ și BETON, BORDURI, pavele, etc. Telefon 095.634.885. (23869)

Vând presă struguri, butoaie. Telefon 092.424.345. (23875)

Vindem sau închiriem spații comerciale, producție, depozit; vindem dale marmură, var pastă, mozaic, nisip. Telefon 244803. (18830)

Vând televizoare, videouri, biciclete, mașini cusut, telefoane robot, genți aluminiu,mașini, ceasuri cameră + mână. Telefon 279582. (18726)

Vând și închiriez aparate de cafea Saeco și biliarde. Telefon 270850; 094.635.132. (22014)

Vindem ROLETE PLASTIC import, 250.000 lei/ mp; ROLETE TEI, 450.000 lei/ mp. ORADEA, telefon 059-460315, 095 827 725. (23363)

Vând număr telefon fix, sac box, magneți terapeutici. Telefon 252860. (23666)

Vând mașină cornuri, instalație pentru paste cu 4 filiere, prețuri avantajoase. Telefon 281193. (23490)

Vând saci aspirator, cană filtru cafea, orice tip. Telefon 270098. (23957)

Vând masă de birou, furnir, stejar. Telefon 092.405.294. (23962)

Vând dormeză și diferite mobile stil, stare excepțională. Telefon 251496. (23963)

Vând grâu 1650 kg, Fântânele, 2.800 lei/kg. Telefon 270955. (23715)

Vând mobilă nouă, cameră de zi, preț avantajos. Telefon 095.113.002. (23865)

Vând lambriuri brad, 46.000 lei/mp și parchet fag 129.000 lei/mp. Telefon 220427. (23992)

Vând pom lămâi mare, cu fructe. Informații telefon 217192. (23980)

Vând MOBILIER MODERN, nou, executat cu materiale din import, prețuri minime, calitate, garanție. Telefon 256769, 092 239 242. (23991)

Vând 2 tăurași, aproximativ 200 kg. Informații telefon 514632. (24010)

Vând tractor U 650; Vindrover E 303; banc reglare direcție U 650; electropalan 1000 și 500 kg; remorcă RM2; mașină găurit diametru 16. Informații telefon 094.698.662. (24026)

Vând vițea Red Holstein gestantă - 800 DM; separator smântână - 100 DM. Sântana, str. Oituz, nr. 37. (3031415)

(Continuare în pagina 15)

(Urmare din pagina 14)

Vând cățel Doberman cu pedigree, tatăl campion național, Chișineu Criș. Telefon 520480. (3031210)

Vând vin de casă 25-50 litri. Telefon 246270. (555856)

Vând urgent mobilă bucătărie, pătuț copil, fotolii cu măsuță. Telefon 277868. (24053)

Vând 10 tone fân balotat de bună calitate, preț 2000 lei/kg, asigur transport. Telefon 094.763.223. (5551416)

CUMPĂRĂRI TERENURI, IMOBILIARE

Cumpăr pământ agricol în localitatea Grăniceri. Informații telefon 154 sau 095.871.212. (23851)

Cumpăr teren pentru construcție eventual cu casă mică. Telefon 274024, după masă. (23671)

Cumpăr contract RALLA, ofer în schimb numerar sau garsonieră. Telefon 274024, după masă. (23671)

Cumpăr urgent apartament 3 camere, Alfa, etaj I-III, ofer 13.000 DM, plata pe loc. Telefon 243760, 094.778.462. (24019)

CUMPĂRĂRI AUTO

Cumpăr caroserie sau piese de schimb pentru Mitsubishi Gallant. Telefon 246727; 095.416.518.

Cumpăr talon Renault TD 25, an 1986. Telefon 250257. (23647)

Cumpăr vibrochen tractor U 650, maxim cota II și vând disc mare + 3 grape noi. Telefon 243742 - Arad, telefon 200 Șicula. (24040)

CUMPĂRĂRI DIVERSE

Cumpăr PORCI GRAȘI localitatea MÂSCA, nr. 307, preț 20.000 lei/kg. Telefon 057 - 531497; 094.774.649. (23531)

Cumpăr acțiuni Banat-Crișana, Lipomin, Edil-Construcții, Astoria. Telefon 094 877 171. (23680)

Cumpăr termoteci gaz. Telefon 095.645.886. (23711)

Cumpărăm SORG de calitate, recoltat până în 20 septembrie. Telefon 094 573 813. (21895)

CUMPĂRĂM: ORZ, PORUMB, GRÂU FURAJER, plata la ridicare. Telefon 065-443367, 065-163885, 095 824 973. (f.1515897)

CERERI ȘI OFERTE DE SERVICII

Angajăm MECANIC AUTO, carnet conducere B, tânăr, până în 35 ani. Ofer salariu bun. Telefon 094 507 211. (f. 1287154)

Angajez VÂNZĂTOARE la gheretă. Informații la telefon 094.926.601. (24016)

„ELLIS" angajează în condiții deosebite CROITORESE cu experiență și TEHNOLOG confecții femei. Telefon 256613. (23330)

„MODULEX ARAD" str. Păstorului nr. 1, angajează ZIDARI calificați; perspectivă de muncă în STRĂINĂTATE. Telefon 057-279387. (f.1515819)

SOCOM PIELARUL ARAD angajează CONFECȚIONERE FEȚE ÎNCĂLȚĂMINTE calificate; MAȘINISTE, MUNCITOARE LA MASĂ. Informații telefon 236116 sau la sediul firmei, din str. Ghiba Birta nr. 16, Arad. (23472)

„TOLEDO" angajează MAȘINISTE, experiență confecții textile. Salarii 2.200.000 lei plus tichete masă. Telefon 275444. (23871)

SOCIETATE COMERCIALĂ angajează MECANIC motoare Diesel și sisteme hidraulice; MUNCITORI în prelucrarea lemnului; FOCHIST punct termic; 12 femei (prelucrarea lemnului). Telefon 259805. (23859)

Urgent căutăm pentru lucru în străinătate, muncitori calificați în meseriile: VOPSITORI-FINISORI-IMPRIMEORI TEXTIL; imprimatori pungi plastic 1-6 culori. Telefon 068/330.765, orele 8-15. (23734)

UNIVERSITATEA DE VEST „VASILE GOLDIȘ", Arad, angajează CONDUCĂTOR AUTO, toate gradele, BUCĂTĂREASĂ, paznic, ajutor bucătar, ÎNGRIJITOARE (femei servici). Informații birou administrativ, orele 7-8. (23724)

SC „STIL BRUNA" angajează mașiniste cusut fețe încălțăminte, subțiat, termociment și maistră. Telefon 281291. (23886)

Angajăm MECANICI AUTO cu stagiul militar satisfăcut. Informații la sediul firmei SC „AGROTRANSPORT" SA Arad, din str. Poetului 103. Telefon 243098; 273073. (23907)

Angajez FACTURISTĂ-facturare pe calculator, MAGAZIONER-depozit en-gros; VÂNZĂTOARE gheretă piață; disponibil program prelungit; VÂNZĂTOARE stand JACKSON. Relații telefon 094.787.549. (23924)

Angajăm INSTALATOR-ȘOFER B, vârsta maximă 30 ani. Telefon 280908. (23943)

Angajăm MECANICI și ELECTRICIENI AUTO. Telefon 514914.

Angajăm: BARMANI, OSPĂTARI și FEMEIE de SERVICIU. Informații telefon 270422. (23954)

Liceul cu program Sportiv Arad, angajează CONTABIL ȘEF; condiții: studii superioare, 3 ani vechime în domeniu. Telefon 251059. (23959)

SUBINGINER electronică, specializat radio TV, CAUT ANGAJAMENT. Telefon 092.776.016. (23993)

ANGAJĂM: magazioner, lansatoare, CTC, șefă bandă, director de producție - studii specialitate, producție încălțăminte. „CATEX", Piața Agroalimentară A, Vlaicu FN. Telefon 092.335.137. (23982)

„ELEGAND ROMÂNIA" Arad, str. Mărășești, nr.9-11, angajează CONFECȚIONERE, salarizare avantajoasă, 2.500.000 lei net. Telefon 286676. (24004)

Căutăm REPREZENTANT pentru comercializarea în teritoriu a aparatelor pentru băuturi calde marca „Jede" Suedia și a produselor aferente sistemului (cafele, ceaiuri, supe). Informații suplimentare la telefon 059 - 432779 sau 094.565.475. (f. 1515845)

Angajăm VÂNZĂTOARE pentru profil alimentar. Telefon 254832. (24034)

Angajez ȘOFER categoria B. str. Ghoerghe Doja, nr. 197. (24037)

Angajez urgent VÂNZĂTOARE GHERETĂ Podgoria. Telefon 287283. (24054)

SOCIETATE COMERCIALĂ angajează CONFECȚIONERE croitorie serie. Telefon 211214, orele 7-16. (24064)

PRESTĂRI SERVICII

EXECUT: gresieri - faianțări, zugrăveli, gletuieli și instalații sanitare. Telefon 234380. (239859

„LUKAS" execută HIDROIZOLAȚII acoperișuri, garanție 10 ani. Telefon 270711, 094.855.838. (22316)

ȘCOALA ȘOFERI „VÂRTACI" începe seria 9 septembrie. Telefon 246527, 271208. (22282)

AUTOMATIC SERVICE repară MAȘINI SPĂLAT AUTOMATE, domiciliu. Telefon 259146; 094.241.398. (23597)

FILMĂRI VIDEO-SONORIZĂRI nunți, botezuri, aniversări, diverse ocazii. Telefon 094 552 086. (22200)

Școala șoferi CARMEN ABCDE primește înscrieri VICTORIEI 88. Telefon 255445. (23719)

CURSURI CALIFICARE, diplome internaționale: MASEUR PROFESIONIST, OPERATOR CALCULATOR, MECANIC AUTO. Telefon 252860. (23665)

REPARAȚII AUTO - tinichigerie, vopsitorie; prețuri rezonabile, Fabrica Zahăr veche. Telefon 212386. (23941)

DIVERSE

ÎNSCRIERILE pentru COPIII de la CREȘA PP 20 (Poștei), se fac, începând din 7 septembrie 2000 la CREȘA 14 (Teba), str. Patriei nr. 2-6. Telefon 281965. (24113)

MELINA Arad, vinde TEREN INTRAVILAN (14.000 mp) cu construcții: GRAJDURI, HALE în localitatea CERMEI (75 km de Arad). Informații telefon 251464, de luni până vineri, orele 8-12. (23723)

OFER ÎMPRUMUT VALUTĂ contra garanții imobiliare în Arad. Telefon 092 294 842. (22268)

SC „SITROM" SA solicită acord de mediu pentru cariera BĂTUȚA, comuna BÎRZAVA. Eventualele contestații se pot depune la Agenția de Protecția Mediului Arad, Bd. Dragalina, nr. 16, Arad. (23972)

În perioada 7 - 20 septembrie 2000, MOARA SÂNLEANI, vinde FĂINĂ tip 550, preț 4622 lei + TVA. Telefon 260961. (24002)

SC „ELEGAND ROMÂNIA CO LTD" SRL cu sediul în Arad, str. Mărășești, nr. 9-11, dorește autorizație de mediu pentru activitate de producție confecții textile, în localitatea Frumușeni, nr. 229. Eventualele contestații se pot depune la Agenția de Protecția Mediului Arad, Bd. Dragalina, nr. 16. (24005)

La data de 19 septembrie 2000, ora 12, se va vinde la licitație publică, apartamentul 10, situat în Arad, str. T. Vladimirescu, nr. 14, sc. C, etaj 3, proprietatea lui Körosi Elena și Iosif. Prețul de strigare este de 220.162.752 lei și licitația va avea loc la Judecătoria Arad, camera 104. (24027)

ÎNCHIRIERI

Doresc să închiriez (cumpăr) casă sau apartament RALLA (proprietate), 70-100 DM. Telefon 219748, 095 312 139. (24105)

Oferim spre închiriere spații comerciale pentru magazine, depozite, producție etc. Telefon 281060, 281036. (23457)

Caut să închiriez spațiu de 175 - 200 mp, eventual demisol, chiar și neamenajat. Telefon 257550, 092.449.292. (23516)

Închiriez apartament nemobilat ultracentral, pe termen lung, preferabil firmă. Telefon 095.802.976. (3031410)

Închiriez (vând) (schimb cu Timișoara) magazin bine amenajat, 150 mp, Alfa. Telefon 092.209.665. (23554)

Caut să închiriez apartament sau casă, stare foarte bună, stil occidental, Malul Mureșului, central, fără limită preț. Oferte serioase telefon 093 232 044, 093 367 791. (23586)

Închiriez spațiu comercial Arad, str. Unirii nr. 1. Telefon 094 692 421. (23682)

Închiriez apartament cu 2 camere, et. I, Grădiște. Informații telefon 271913, 094 555 589. (23673)

Închiriez (ofer) o cameră, apartament, în Podgoria. Telefon 094 877 171. (23688)

Închiriez apartament ultracentral cu intrare din stradă, S - 100 mp, prefer firmă. Telefon 286333. (21879)

Închiriez garaj cărămidă, zona Podgoria. Telefon 511662. (3032527)

Închiriez grădină, Gai, 1200 mp. Telefon 057/274688. (23713)

Caut urgent pentru închiriat (ne)mobilat, apartament 2-3 camere, pe termen 3 ani, plata anticipat pe un an. Telefon 057-250976; 094.645.899. (23703)

Închiriez spațiu comercial, birouri, diverse, 100-200 mp, vad comercial bun, central Micălaca. Telefon 265079. (23730)

Ofer spre închiriere apartament central, două camere, mobilat, telefon, gaz, cablu, pentru studenți, (elevi). Telefon 251200. (23874)

Închiriez (vând) spațiu comercial în Alfa, stația tramvai. Telefon 257610. (23881)

Închiriez casă 2 camere, baie, bucătărie, hol, gaz, parcare, 150 DM/ lună, str. Scărișoarei nr. 74, UTA. Telefon 094 785 899. (23667)

Închiriez apartament 2 camere, decomandat, central, mobilat, tot confortul, pe termen lung. Telefon 274271. (23880)

Închiriez garsonieră central, mobilată, confort I, 130 DM. Telefon 094.698.766. (23956)

Caut să închiriez apartament 2 camere, stil occidental, foarte urgent. Telefon 092.679.924. (23994)

Închiriez garsonieră nemobilată, lângă Poșta Micălaca. Telefon 284432. (23993)

Închiriez garsonieră. Telefon 220427, 260375, 276533. (23990)

Primesc o elevă în gazdă, zonă centrală. Telefon 283718. (23989)

Ofer spre închiriere garsonieră mobilată, Micălaca. Telefon 266589. (23966)

Familie tânără caută casă mică de închiriat, termen lung. Telefon 094.869.598. (24011)

Primesc o fată în gazdă. Telefon 237203. (24021)

Ofer spre închiriere convenabil, 2 apartamente frumoase, central. Telefon 253326. (24031)

Închiriez 2 spații comerciale (160 + 55 mp), un spațiu birou 64 mp, toate facilitățile, zona Turnului de Apă. Telefon 253318. (24033)

Dau în chirie apartament în Vlaicu, zona Fortuna. Telefon 233120. (24042)

Familie creștină Anglia, dorește apartament 4 camere pe termen lung. Relații la telefon 092.499.871. (24050)

Caut să închiriez apartament 2 camere mobilate, în Micălaca, zona gării, central, pe termen lung, ofer 100 DM/lună + cheltuieli. Telefon 092.499.871. (24050)

PIERDERI

Pierdut certificat Trezorerie cu numerele A4 - 0104346 și A4 - 0104347, pe numele Argintariu Dorel. Le declar nule. (23952)

Pierdut carnetul de experți contabili cu nr. 11224 pe numele Argintariu Dorel, eliberat de CECAR București. Îl declar nul. (24055)

† DECESE †

Cu adâncă durere anunțăm încetarea din viață a iubitului nostru soț, tată și bunic

IONESCU ARON

în vârstă de 82 ani. Înmormântarea va avea loc azi, 7 septembrie 2000, ora 14, la Cimitirul Pomenirea. Familiile îndoliate: IONESCU și NICA.

Cu adâncă durere anunțăm încetarea din viață, a iubitului nostru tată și bunic,

POPA IUSTIN,

în vârstă de 77 ani. Înmormântarea va avea loc vineri, 8 septembrie 2000, ora 16, la Cimitirul Ortodox din Aradul Nou. Dumnezeu să-l odihnească în pace! Fiica Dorina și nepoata Ofelia cu familia, veșnic nemângâiate.

† SERVICII FUNERARE †

NON STOP (la orice oră) „RO-STYL COMPANY"

Firma noastră este PRODUCĂTOARE DE SICRIE, cu magazin în: ARAD, str. M. Eminescu nr. 4 (vizavi Cinema MUREȘUL), telefon 057-211929, 094.537.715. EFECTUĂM SERVICII: spălat, îmbrăcat, îmbălsămat și transport cu personal calificat. ASIGURĂM MINIM: 8 modele de SICRIE din LEMN MASIV (nu din PAL sau furnir); SICRIE CU MÂNERE și ȘURUB (nu se bat cuie), SICRIE LUX, 5 modele LENJERIE DECES (respete), LENJERIE DE LUX, cruci lemn și metal. ACCESORII: catafalc, steag, prosoape etc. INTERMEDIEM: fanfară, colaci, colivă etc. FIIND PRODUCĂTORI, AVEȚI AVANTAJUL UNOR PREȚURI MINIME și POSIBILITATEA DE A PLĂTI ÎN RATE. Ofertă: sicriu stejar (cruce, respete) - 1.000.000 lei. (c.)

SC „NOSFERATU" SRL,

ARAD, str. Ghiba Birta nr. 26, telefon 270437; Non stop 094.554.874, NĂDLAC, str. 1 Decembrie, nr. 4, telefon 092.922.337.

NON - STOP

SERVICII FUNERARE COMPLETE.

SICRIE, RESPETE, CRUCI (prețuri de producător). ACCESORII: prosoape, batiste, panglică neagră, baticuri, mânere, lumânări, catafalc, sfeșnice, steag de doliu. SERVICII: capelă, spălat, îmbălsămat, îmbrăcat, transport intern și internațional. Asigurăm colaci, colivă, coroane, jerbe, fotografii profesionale, fanfară, organizăm pomeni. OFERTA BRAD: sicriu brad, respete, cruce - 900.000 lei. Transportul sicriului la domiciliu este gratuit!!! (c. 44)

† CONDOLEANȚE †

Suntem alături de familia dr. Ionescu Elena, în durerea pricinuită de pierderea, după o îndelungată suferință, a soțului, tatălui și bunicului,

ing. IONESCU ARON.

Condoleanțe din partea colegilor de la Secțiile de Pediatrie ale Spitalului Județean Arad. (24098)

Colegii de la Regionala de Transport Gaze Arad, regretă moartea prematură a celui care a fost

PONTA IONEL

și sunt alături de familia îndoliată. (24015)

Colectivul Ambulatoriului Spitalului Clinic Municipal este alături de doamna dr. NICA ADRIANA, în momentele grele prilejuite de decesul tatălui și îi transmite sincere condoleanțe. (24089)

Colectivul Secției Sculărie de la SC ARIS SA ARAD este alături de familia IONESCU, în dureroasa încercare pricinuită de decesul celui care a fost

ing. IONESCU ARON.

Dumnezeu să-l odihnească în pace!

† COMEMORĂRI †

S-au scurs șase săptămâni de tristețe, lacrimi și dor de la despărțirea de cea mai iubită mamă, soacră și bunică,

ȚĂȚ LIVIA

din GALȘA. Slujba de pomenire va avea loc duminică, 10 septembrie, ora 12, la Biserica Ortodoxă din GALȘA. Veșnic îndurerați: JANINA, NELU și CĂTĂLIN COZMA. (23964)

Cu lacrimi în suflet și adâncă durere, anunțăm împlinirea a 2 ani de când a plecat dintre noi, la vârsta de 37 de ani,

dr. DORU PETRU CODRUȚ,

din comuna SECUSIGIU, lăsând în urmă mama veșnic nemângâiată. DORULE, vei fi mereu în inimile noastre! Mama. (23971)

Pios omagiu, o lacrimă fierbinte pe tristul tău mormânt, la 3 ani de la trecerea în neființă a dragului și bunului meu soț,

DĂRĂBAN MIHAI.

Soția în veci nemângâiată. (24012)

Ajungem să realizăm că viața-i fum...din tot ce am făcut și am agonisit în acești ani, nimic nu mai are însemnătate pentru noi, care acum 6 săptămâni l-am pierdut pe scumpul nostru fiu și frate

TOTH EMANUEL (MANU),

în vârstă de 16 ani. Suflete distruse ai lăsat în urma ta. Te plângem cât vom trăi, ai tăi părinți și frați nemângâiați. Mulțumim pe această cale tuturor celor care au fost și sunt alături de noi în aceste clipe grele. Familia TOTH din PÂNCOTA. (24062)

S-au împlinit 6 săptămâni de la decesul iubitei noastre mamă, bunică, străbunică,

JULEAN ILONA.

Parastasul va avea loc vineri, 8 septembrie, ora 19, la Biserica Catolică Gai. Familia îndurerată. (24096)

O lumânare, o lacrimă amară și nesterse amintiri la tristul tău mormânt,

LUȚU CURT,

la împlinirea a 9 ani de la cumplita și neașteptata ta moarte. Dumnezeu să odihnească în pace sufletul tău bun și blând. A ta soție Aurelia, copiii: Ami și Cristi. (3032528)

● PRODUCE ȘI MONTEAZĂ UȘI ȘI FERESTRE DIN PVC
ARMAT CU PROFILE TROCAL GERMANIA
● PRODUCE ȘI VINDE GEAM TERMOPAN
LUCRU NEMȚESC

SATLINE

SALON DE EXPOZIȚIE:
ARAD, PIAȚA MIHAI VITEAZU
BL. M 7, PARTER
TEL./FAX. 057/25 14 61; 094 50 72 11

S.C. „NUOVA ARIO" S.A.
ARAD

Sediul: Arad, str. Cocorilor, nr. 24/A
Tel: (057) 275406

Înmatriculată la O.R.C. Arad sub nr. J.02/16/1991
Cod fiscal nr. R1683297

CONVOCATOR

Acționarii S.C. NUOVA ARIO S.A., cu sediul în Arad, str. Cocorilor, nr. 24/A, înmatriculată la ORC Arad sub nr. J.02/16/1991, cod fiscal R1683297, sunt convocați pentru Adunarea Generală Extraordinară a Acționarilor în Arad, la sediul societății, în data de 26 septembrie 2000, orele 11,00.

În cazul în care la această dată Adunarea Generală nu este legal întrunită, a doua convocare va fi pentru data de 27 septembrie 2000, în același loc și la aceeași oră, pentru a delibera asupra următoarei:

ORDINE DE ZI

1. constatarea numărului de acțiuni care au fost subscrise de acționarii societății până la data de 31 august 2000 inclusiv, în vederea majorării capitalului social conform hotărârii adunării generale extraordinare din data de 20.06.2000, care a decis „majorarea capitalului social cu suma de 630.200 DM, prin aportul în numerar al acționarilor, proporțional cu cota de participare la capitalul social înregistrată la O.R.C. Arad, aport care va fi vărsat până la data de 31.01.2001. Majorarea de capital se va face prin emisiunea de noi acțiuni sub formă dematerializată și subscrierea lor de către acționari."
Dacă la data expirării termenului menționat au rămas acțiuni nesubscrise, adunarea generală a acționarilor va decide în privința acestora, conform legii.
2. majorarea capitalului social cu valoarea acțiunilor subscrise de acționarii societății.
3. diverse.

Acționarii cu drept de vot în adunarea generală sunt aceia înscriși în registrul acționarilor societății ținut de Registrul Român al Acționarilor S.A. la data de 18.09.2000.

(5550855)

s.c. ARBERN Comimpex srl
• IMPORTATOR DIRECT ITALIA •
2900 ARAD Calea Lipovei 219 Tel. 057 259 993 Fax. 057 219 960 Tel.094 552 238 Urgente tel: 092 264 534 E-mail: arbern@euro.net.ro

VĂ OFERĂ LA CELE MAI MICI PREȚURI:
PIESE AUTO IMPORT ITALIA
FIAT DUCATO 14Q, 18Q,
IVECO DAILY 30,8, 35,10, 35,12, 49,10, 59,12
TOATE TIPURILE DE UTILITARE
STOC PERMANENT

IVECO DAILY

DUCATO

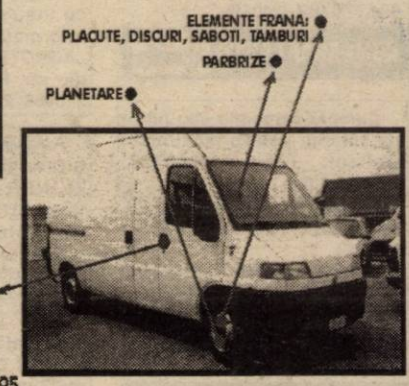

Comanda se onorează între 3 - 7 zile
Livrarea se face din stoc sau la comandă
Pentru cantități mari livrarea se face la domiciliul clientului
Montarea de amortizoare și reparații masini se face la A.F. Munteanu, calea Timișorii nr.195
În atenția firmelor de transport și distribuție: la cantități însemnate de marfă se fac reduceri considerabile

(5550937)

SC "TEBA" SA ARAD

ANGAJEAZĂ:
- sudori electric și autogen
- tinichigii industriali
- zidari - zugravi
- dulgheri

Informații la tel. 094/773810

(5550946)

S.C. ANDROMEDA SERVICE S.R.L.
ANGAJEAZĂ
● SUDORI
● INSTALATORI

INFORMAȚII LA SEDIUL FIRMEI, ARAD STR. GORUNULUI NR. 24 SAU LA TELEFON 256858, ZILNIC ÎNTRE ORELE 8-10.

(5550924)

Nou
S.C. BODIMAR S.R.L.
Tel.-Fax 057-270078; 270079
În incinta depozitului de lângă podul GRĂDIȘTE, str. ARDEALULUI, nr. 2
Vă oferă

- GIPS-CARTON import; toate grosimile și dimensiunile cu profile și accesorii adecvate (la prețuri promoționale și modalități de plată lejere)
- CĂRĂMIDĂ EFICIENTĂ (tip PHOROTHERM) 10 MODELE și DIMENSIUNI
- CĂRĂMIDĂ EFICIENTĂ import UNGARIA (17 modele și dimensiuni)
- SCHIEDEL - ȘEMINEE ȘI SISTEME DE COȘURI PT. FUM (30 ani garanție)
- PARCHET DIN LEMN: stejar; frasin; cireș; fag alb; etc. (toate dimensiunile)
- LAMBRIURI imp. GERMANIA: 98.000 lei M (varietate mare de culori)
- FIBRĂ DE STICLĂ imp. ITALIA: 1 M = 112.000 lei (culori și dimensiuni multiple)
- PLĂCI POLICARBONAT imp, DANEMARCA; 1 M = 135.000 lei
- PLĂCI BITUWELL (2 x 0,93) import GERMANIA (5 culori = 180.000 lei/coală și transparente)
- ciment; var; adevizi; gleturi; ipsos; ciment rostuit; tinci (pt. exterior)
- O.B.; P.C.; plasă de sârmă; rabiț; carton asfaltat; T.S.A.; bitum
- ciment pt. rosturi; adeziv pt. cărămidă de sticlă
- glet pastă; adeziv flexibil; adeziv pt. polistiren și poliuretan
- tencuieli mozaic (BAUMIT) varietate mare de nuanțe
- plăci decorative pt. tavane și pereți; dibluri pt. polistiren
- profile pt. placaje ceramice; plasă din fibră de sticlă
- profile pt. trepte și muchii (colțuri, socluri etc.); grund și tencuială GRANOPOR
- membrane bituminoase cu bitum aditivat (garanție 20 ani)
- vopsea lavabilă; coloranți; vopsea ulei; diluanți; aracet; amorsă
- dispersit în relief; vopsea pt. țiglă și beton; grund de metal și lemn
- tencuială decorativă pt. interior și exterior
- parchet și lambriuri laminate; podele și lambriuri din brad
- folie protectoare sub parchet; pervaz și accesorii
- jgheaburi și burlane P.V.C. (rezistență la intemperii - 40 + 70) - import Belgia
- cărămidă de sticlă (albă și colorată) gama Solaris
- polistiren espandat și extrudat (de la 1 cm - 20 cm grosime)
- vată minerală normală și caserată (toate grosimile) - prețuri promoționale
- ferestre Velux; binale; teracote; folie protectoare sub țiglă
- țiglă BRAMAC imp. AUSTRIA (30 ani garanție) varietate mare de culori
- țiglă import și indigenă, ciment autonivelator; cărămidă și grinzi pt. tavane
- cărămidă pt. horn + tubulatură și accesorii; pavaj curte; rigole și borduri; etc.
- plăci azbociment (import Ucraina); B.C.A. toate dimensiunile

PREȚURILE INCLUD T.V.A.

ASIGURĂM TRANSPORT - ÎNCĂRCAT, DESCĂRCAT MECANIZAT LA DOMICILIUL CLIENTULUI (5550951)

T OP Service
Arad, Revoluției nr.63 (lângă Biserica Rosie)
Tel./Fax.: 057-21.27.21
Mobil: 094-50.11.50

Vă oferă
Copiator Minolta A3 Ep1054
999 USD+
MINOLTA

● ECHIPAMENTE BANCARE
-MASINI DE NUMARAT BANCNOTE
-DETECTOARE DE BANCNOTE FALSE
● CENTRALE TELEFONICE PANASONIC
● IMPRIMANTE HEWLETT PACKARD, MINOLTA
● SERVICE BIROTICA
ASIGURĂM SERVICE ÎN GARANȚIE ȘI POSTGARANȚIE

S.C. „BENDEA" S.R.L.
VINDE PRIN MAGAZINELE
din B-dul Revoluției 26-38, Telefon: 231853;
Liviu Rebreanu 68, Telefon: 250905

- GRESIE color cal. I - 129.700 lei/mp
- FAIANȚĂ color cal. I - 89.000-129.000 lei/mp
- BATERII BAIE
- Obiecte sanitare
- Căzi baie
- BOILER
- Fitinguri
- ȚEAVĂ ZINCATĂ ȘI NEAGRĂ
- ȚEAVĂ PVC colac PE 20-63 și fitinguri aferente
- TABLĂ ZN decapată și NG
- Țeavă HENCO 16 - 23.000 lei/m; 18 - 26.000 lei/m; 22 - 29.500 lei/m și FITINGURI
- CARBID
- TUBURI PVC
- ȚEAVĂ DIN CUPRU și fitinguri din cupru.

(5550949)

MOBILIER LA COMANDĂ
Confecționăm la comandă mobilier divers din PAL melaminat din import
Calitate și coloristică deosebită!
Prețuri promoționale
Preluăm comenzi la sediul societății S.C. ARCADIA S.R.L. Arad, Telefon 235.221.
ANGAJĂM
■ TÂMPLARI cu experiență
■ VÂNZĂTORI mobilă
(1515807)

BANCA ROMÂNĂ PENTRU DEZVOLTARE
GROUPE SOCIÉTÉ GÉNÉRALE
Sucursala Județeană ARAD
Bd. Revoluției nr. 5-7
Telefon 253280

ADEVĂRUL
COTIDIAN INDEPENDENT ARAD

Anul XII, nr. 3100

Vineri, 8 septembrie 2000 ● 20 pagini ● 2500 lei ● e-mail: adevarul@arad.ro

BRAT Publicație auditată în semestrul II 1999 — Tiraj mediu zilnic vândut: 34.958

WEST BANK S.A.
Bulevardul Revoluției nr. 68, 2900 ARAD
AGENT WESTERN UNION | MONEY TRANSFER
Cel mai rapid mod de a primi bani din întreaga lume!

„BLESTEMUL" DE A FI PARLAMENTAR

Dacă niciodată lumea politică românească n-a mirosit prea frumos, în aceste zile ea pur și simplu pute, pardon de expresie. Și aceasta datorită foșgăielii desfășurate, de-acum la lumina zilei, fără jenă, de către mai fiecare parlamentar în vederea asigurării unui loc călduț pentru alți patru ani într-una din cele două camere ale Parlamentului.

O țintă pentru care este lăsată la o parte și ultima fărâmă de bun simț, aleșii noștri (încă) nemaiferindu-se și nemaiascunzând că îi doare exact nicăieri de doctrine sau steagul partidului sub care au trăit până acum, ceea ce contează cel mai mult pentru ei fiind doar prinderea unui loc sigur pe listele viitorului Parlament. Și când te gândești cât caz făceau de „obositoarea" muncă pe care o făceau (vorba vine...), cât de ofensați se simțeau dacă le spuneai verde în față că nu merită banii pe care îi iau, cum se străduiau să convingă că dacă au ajuns unde au ajuns aceasta se datorează nu faptului că ei ar fi vrut, ci vezi Doamne, voinței (!) electoratului, ei săracii fiind doar niște biete victime ce acceptaseră să se sacrifice pe altarul interesului obștesc!

Câștigul lor? Vai de mine, dar cum poți să-i jignești, și la urma urmelor ce reprezintă cele vreo 10 milioane care îi primesc pe lună?! Un mizilic, ba chiar o jignire ținând cont de statutul lor de cetățeni de rangul zero, de aleșii între aleși, de oameni cu răspunderi, nu glumă, de demnitari ce vor intra în manualele de istorie, fie ele și alternative! A, că la nenorocitele alea de 10 milioane se mai adaugă și alte milioane, precum și 200 de litri de benzină gratuit în fiecare lună asta e normal, nu?

MIRCEA DORGOȘAN

(Continuare în pagina 5)

Din cauza sărăciei

PESTE 600 DE ARĂDENI ȘI-AU DEBRANȘAT CALORIFERELE

◆ Numărul celor care vor fi obligați să stea în frig la iarnă crește îngrijorător ◆ Fără să-i pese, Guvernul continuă sarabanda scumpirilor

Foto: ȘT. MATYAS

Înapoi la încălzirea cu lemne?

pag. 3

VREME FRUMOASĂ ÎN WEEKEND

Vremea va continua să se încălzească și va fi predominant frumoasă. Cerul va fi variabil, mai mult senin noaptea și dimineața. Vântul va sufla în general slab. Dimineața, în zonele joase vor fi condiții de ceață.

Temperaturi maxime: 24 la 28°C. Temperaturi minime: 8 la 12°C.

TRICOLUL ROȘU
& TRAFT

Chiar dacă revendicările nu le-au fost satisfăcute în totalitate

MUNCITORII DE LA „IMAR" AU RELUAT, IERI, LUCRUL

● *Salariile vor fi majorate doar cu 400.000 de lei* ● *A „căzut" și monopolul alimentarei de pe Calea 6 Vânători* ● *Deocamdată nu vor fi operate disponibilizări*

pag. 3

International House
Centrul de limbi moderne
Înscrieri: 04-08 sept 2000, orele 14-20
Data începerii cursurilor 11 sept 2000
Engleza
Germana
Spaniola
Arad
G. Cosbuc 1
tel/fax.: 057 257223
profesori calificați din SUA, Spania și Romania
La cerere, organizăm cursuri speciale pentru firme

MOBIL VENEZIA
■ MOBILIER MODERN LA COMANDĂ
■ AMENAJĂRI SPAȚII COMERCIALE
■ MATERIALE IMPORT
■ CALITATE SUPERIOARĂ
STR. VIȘINULUI NR. 74
TEL: 057/224885
092/777361

ABONAMENTE LA ADEVĂRUL

■ Pentru luna octombrie prețul abonamentului este de numai 32.300 lei ■ Se pot face abonamente și pe următoarele trei sau șase luni ■ Abonații pot câștiga lunar 10 premii de fidelitate în valoare de o jumătate de milion de lei fiecare.

◆ La sfârșitul anului, abonaților le vor fi oferite premii speciale în valoare de zeci de milioane de lei.

Pentru abonați, ziarul costă doar 1.300 lei

RESTAURANTUL MIORIȚA
Primește comenzi și livrează urgent la domiciliul dumneavoastră
◆ 40 sortimente de Pizza ◆ mâncăruri gătite, ciorbe, minuturi, fripturi, desert
Sunați la 094-824626 și noi vom fi la dispoziția dvs.

s.c. CENTROSOJA s.r.l. ARAD
CENTROSOJA
Str. Poetului 105-107
Tel. 270.408; 250.528
Vinde sămânță de grâu de cea mai bună calitate

ARĂDENII NU ACCEPTĂ „STRANIERI" PE LISTELE PENTRU PARLAMENT

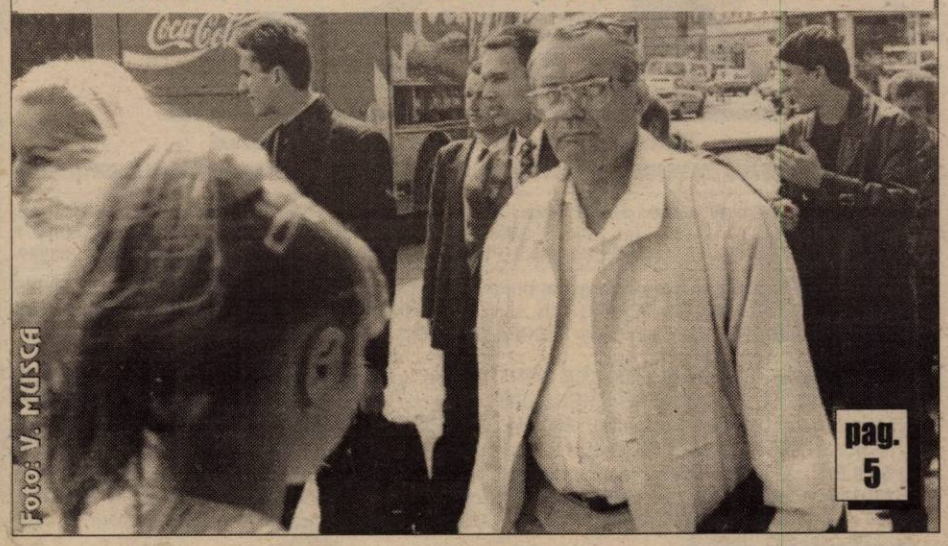

Foto: V. MUSCA

pag. 5

ALGLASS
TÂMPLARIE DIN ALUMINIU SI P.V.C.
UȘI ȘI FERESTRE DIN PVC DECEUNINK-BELGIA
PREȚURI ȘI CALITATE DE EXCEPȚIE
Str. Roșiori nr. 26; Tel./Fax: 289053
Piața Spitalului Bl. 1D; Tel/Fax: 253868

CALENDAR

◆ Astăzi, Soarele răsare la ora 6 și 42 de minute și apune la ora 20 și 37 de minute.

◆ Au trecut 249 de zile din acest an. Au mai rămas 117 zile până în 2001. ◆ **Praznicul zilei: Biserica ortodoxă**: Nașterea Maicii Domnului (Dezlegarea la pește); **Biserica romano-catolică**: Nașterea Sf. Fecioare Maria; **Biserica greco-catolică**: Nașterea Maicii Domnului.

Astăzi, Biserica prăznuiește

NAȘTEREA MAICII DOMNULUI

Cea dintâi mare sărbătoare din cununa Sfinților de peste an este sărbătoarea Nașterii Maicii Domnului, prăznuită la 8 septembrie. Se și cuvenea, de altfel, să întâlnim sfințenia Maicii Domnului din cele dintâi zile ale anului nou bisericesc, Maica Domnului fiind sfințenia omenească cea mai înaltă, cunoscută și cinstită în Biserică.

Părinții Maicii Domnului erau Drepții Ioachim și Ana; tot din Tradiție știm că erau sterpi și că erau în vârstă, dar doreau totuși, aprig, un copil și Maica Domnului a fost rodul rugăciunilor, lacrimilor și frângerilor inimii părinților ei, un rod al îndurării lui Dumnezeu, un copil dorit, cerut și dobândit prin rugăciune. Un copil cu o chemare dumnezeiască pe umeri: chemarea de a fi mama care a dat trup de om lui Dumnezeu, Mântuitorul nostru Iisus Hristos.

Și așa a venit pe lume aceea ce a fost, este și va fi fiica Părintelui Ceresc, Mama Fiului și mireasa Duhului Sfânt, Împărăteasa tuturor Sfinților, sprijinitoarea păcătoșilor, atotputernică ajutătoare și rugătoare pentru toți oamenii, Maica îndumnezeirii și mântuirii noastre a tuturora, mai cinstită decât Heruvimii și mai mărită decât Serafimii, căreia, rugându-ne, îi zicem: „Preasfântă Născătoare de Dumnezeu, miluiește-ne pe noi. Amin."

A venit BARZA!

La Arad: Csomoș Alexandra Henrieta, Csomoș Olivia Viviana, Cioban Alexandru, Luca Larisa Evelina, Sârca Neria, Nica Pavel Claudiu, Borlea Anca Maria, Bulă Tiberiu Andrei, Călău Felicia Andreea, Toderiță Gabriela Regina, Ilieș Nadia.

La Ineu: Burcă Raul.

La Chișineu-Criș: Bembe Sebastian, Cristea Daniel.

METEO

Vremea va fi frumoasă, dar răcoroasă noaptea și dimineața. Cerul va fi variabil. Vântul va sufla slab la moderat din sector nordic. Dimineața, în zonele joase se va semnala ceață. **Temperaturi maxime**: 22 la 25°C. **Temperaturi minime**: 6 la 9°C

Meteorolog de serviciu, Dana Găvruță

Au plecat dintre noi!

✝ **Boieriu Ecaterina (1905), Flore Cornel (1923), Șipa Iosana (1939), Popa Iustin (1923), Szillaski Milivoi (1925)**

CINEMATOGRAFE

Dacia: Misiune imposibilă 2 (SUA) 9,30; 11,45; 14,00; 16,30; 19

Mureșul: Tânăr student închiriez organe (SUA) 10,00; 12,00; 14,00; 16,00; 18,00

Arta: Șapte ani în Tibet (SUA) 16,00; 19,00 (SUA) col.

Sala Mică: Lumea e prea mică (SUA) 15,30; 18,00

Grădina de vară: Misiune imposibilă 2 (SUA) 20,30

Progresul: Stuart little - șoricelul familiei (SUA) 17 Pasiune periculoasă (SUA) 19.

Prețul aurului

Banca Națională: Pentru gramul de aur de 24 K, prețul cu ridicata - 205.699 lei, iar de achiziție - 185.129 lei. Prețuri valabile ieri.

Piața neagră - Aur 14 K: cumpărare - 90.000 lei/g, vânzare - 100.000 lei/g. **Aur 18 K**: cumpărare - 120.000 lei/g, vânzare - 130.000 lei/g.

Excursie la Țebea

Duminică, 10.09.2000, cu ocazia împlinirii a 128 de ani de la moartea lui Avram Iancu, Consiliul Județean Arad organizează o excursie la Țebea, la mormântul lui Avram Iancu. Plecarea va avea loc duminică, orele 7,30, din fața Consiliului Județean Arad. Transportul este gratuit.

Toți cei care doresc să participe la această excursie comemorativă, sunt rugați să prezinte o cerere la Registratura Consiliului Județean Arad, de unde vor primi un număr de ordine cu care se vor prezenta duminică la plecare.

Cu ocazia sărbătoririi „Zilei Petrolistului" - 8 Septembrie 2000 - conducerea sucursalei „Peco Arad", urează tuturor salariaților, beneficiarilor, colaboratorilor sucursalei,

MULTĂ SĂNĂTATE, FERICIRE, PROSPERITATE!

Ec. MARIN DUȚĂ, Director Sucursala „Peco Arad" a S.N.P. „Petrom"

(1515911)

Mulțumiri

Conducerea Primăriei și a Școlii generale din comuna Livada mulțumesc domnului **dr. Dionisie Pătru** - manager general și domnului **ing. Laurențiu Grădinaru** - conducător de lucrări de la **S.C. „PASĂREA PARADISULUI" S.R.L.** din Arad, care au efectuat foarte bine și la timp lucrările de reparație la școlile și grădinița din comună și au sponsorizat cu 50% din lucrare.

„Adevărul" vă ascultă

La telefonul dimineții, 280944, între orele 9,00-12,00

● **Indicații. Dl. Tămaș Iosif,** domiciliat în cartierul Aurel Vlaicu, face următoarele sugestii: „Întrucât unitățile prestatoare de servicii către populație au început restituirea garanțiilor (Salubritatea și Conel au făcut-o deja, iar Artermul încă mai restituie) ar fi indicat ca aceste sume să fie trecute la fondul de rulment. Transferul poate fi făcut pe bază de chitanță, pentru a se justifica prin acte faptul că oamenii au ajuns în posesia banilor."

● **Chei pierdute**: Ieri dimineață, pe str. Banu Mărăcine a fost găsit un inel cu șase chei de yală. Posesorii sunt rugați să-l contacteze pe dl. Gornic, la numărul de telefon 232138.

Redactor de serviciu, S. A.

La telefonul după-amiezii 280003, între orele 15,00-18,00

● **Dobânzi da, fonduri ba!** Domnul **Martum Dănilă**, de pe str. I. C. Brătianu nr. 12, spune că acum trei luni de zile, lucrătorii Băncii Populare Minerva au promis celor care au depozite la această bancă că începând din 6 septembrie se eliberează și fondurile depuse, nu doar dobânzile. **„Am fost la bancă și mi-au spus că nu ne pot da banii înapoi și nici nu știu când se va întâmpla acest lucru"**, ne spunea dl. **Martum.** Încă o dată se dovedește faptul că unele bănci sunt un adevărat pericol pentru micile noastre economii.

● **Șantier la parterul blocului.** Doamna **Radu Maria**, str. Călimănești nr. 14, bl. 36, ne sesiza faptul că la parterul blocului un apartament se renovează în vederea deschiderii unui cabinet medical. **„Sunt într-un nor de fum de motorină. Se cară moloz cu autocamioanele iar toți locatarii sunt nemulțumiți de ceea ce se întâmplă la parterul blocului 36"**, ne spunea d-na **Radu M.**

Redactor de serviciu, S. G.

HOROSCOP

Vineri, 8 septembrie

BERBECUL (21.03-20.04). În cuplu aveți tendința de a deveni un mic dictator, lucru asupra căruia vă atrage și partenerul atenția.

TAURUL (21.04-20.05). Azi, lăsați-i pe alții să se ocupe de chestiunile ce implică multe drumuri și un efort fizic susținut.

GEMENII (21.05-20.06). Aflat sub influența benefică a planetelor, acționați cu o eficiență deosebită și rezolvați într-un timp scurt o mulțime de probleme.

RACUL (21.06-22.07). Încercați să nu vă supraestimați potențialul și nici să vă evidențiați cu orice preț. Dacă la serviciu treaba merge strună, în plan personal există unele chestiuni care vă dau destulă bătaie de cap.

LEUL (23.07-22.08). Relația cu șeful dvs. are toate șansele să se deterioreze, dar depinde foarte mult de dumneavoastră dacă acest lucru se va întâmpla sau nu.

FECIOARA (23.08-22.09). Deși inițial vi se părea imposibil, până la urmă reușiți să-l determinați pe șeful dvs. să procedeze conform sugestiilor făcute de dvs.

BALANȚA (23.09-22.10). La serviciu achitați-vă de sarcinile care vi s-au dat și-atât. Renunțați să vă ocupați de problemele de care în mod normal ar trebui să se ocupe altcineva.

SCORPIONUL (23.10-21.11). Pericolul de accidentare este destul de ridicat, așa că aveți grijă dacă desfășurați activități periculoase.

SĂGETĂTORUL (22.11-21.12). E o zi în care aveți tendința să cheltuiți mai mulți bani decât v-ați propus; noroc că partenerul este cu ochii pe dvs. și nu vă lasă să faceți achiziții inutile.

CAPRICORNUL (22.12-19.01). Dacă opiniile dvs. nu coincid cu ale șefului, nu vi le expuneți cu voce tare și lăsați-l pe el să aibă întotdeauna ultimul cuvânt, altfel este posibil ca situația dvs. să se înrăutățească.

VĂRSĂTORUL (20.01-19.02). Ar fi bine să refuzați să intrați în afaceri cu parteneri pe care nu-i cunoașteți îndeajuns de bine sau în care trebuie investite sume importante, căci, în caz contrar, aveți toate șansele ca în final să ieșiți în pagubă.

PEȘTII (20.02-20.03). Ce rost are să interveniți atâta timp cât evoluția lucrurilor coincide cu dorințele dvs.? Supravegheați de la distanță ceea ce se întâmplă și acționați doar atunci când sesizați apariția unor probleme care pot afecta buna desfășurare a lucrurilor.

MOCHETA

Arad, Piața Gării
Telefon 235221
Vinde și montează mochetă la prețuri cu o reducere de 10-20%

Indicatorul stradal tip englezesc din zona Restaurantului Corona a căzut la... datorie. Mașina care l-a demolat, un Opel Vectra aparținând unui cetățean străin, a fost abandonată în starea care se vede. Cine va achita nota de plată?

UTILITARE

PIEȚE, TÂRGURI. Astăzi este zi de piață la Ineu, Lipova, Covăsînț, Mișca, Moneasa, Șepreuș, Șimand, Vladimi-rescu. Tot astăzi se organizează târguri săptămânale la Ineu, Șepreuș, Șimand.

Mâine, sâmbătă, vor avea loc târguri săptămânale la Felnac, Lipova, Pâncota, Hălmagiu și Moneasa, iar duminică, la Sântana și Vinga.

FARMACIA DE SERVICIU. Farmaciile **„Sinapis"**, B-dul Revoluției, nr. 88, lângă Noul Stil, telefon 282369, **„Noua Farmacie"**, str. Andrei Șaguna, nr. 15, telefon 948 sunt de serviciu cu program non-stop.

URGENȚE STOMATOLOGICE. Cabinetul din str. Crișan (în spate la Gionelli), program non-stop. Telefon: 253794. Cabinetul din B-dul Revoluției nr. 62, ap. 17, între orele 9,00-19,00. Telefon: 256665.

ADEVĂRUL
COTIDIAN INDEPENDENT ARAD

Editor: S.C. ADEVĂRUL S.R.L. Arad

COD FISCAL R 1681938 ● COD SICOMEX 19.604 ● CERTIFICAT J 02/1886 / 31 X 1991 ● COD SIRUES 020956601 ● ISSN 1220 - 7489

Redacția și administrația: 2900 Arad, Bd. Revoluției nr. 81. Telefoane: SECRETARIAT - 281802, fax 280655, 280625; ADMINISTRAȚIE - CONTABILITATE - 281797; MICA PUBLICITATE - 210775; MAREA PUBLICITATE - 280904; CLUBUL PRESEI - 280989.

Consiliul de administrație: președinte - **DOREL ZĂVOIANU,** telefon 281802, 280625; vicepreședinte - **MIRCEA DORGOȘAN,** telefon 210776; membri: **DOREL BARBU,** telefon 281797; **NICU COJOCARU,** telefon 280904; **MIRCEA CONTRAȘ,** telefon 280854.

Colegiul de redacție: MIRCEA CONTRAȘ (redactor-șef); **MARCEL CANCIU** (șef secție foto), telefon **281701; ALEXANDRU CHEBELEU** (șef secție sport), telefon **281701; NICU COJOCARU** (șef secție publicitate) telefon/fax: **280904; GABRIELA GROZA** (secretar general de redacție), telefon **280854**; **VASILE FILIP** (șef secție cultură-învățământ), telefon **281855; 280003; SORIN GHILEA** (șef secție tineret) telefon **281855, 280003; IOAN IERCAN** (șef secție politică), telefon **280943; DORU SAVA** (șef secție social-economic), telefon **281738; ȘTEFAN TABUIA** (șef secție actualități), telefon **281855; 280003; DOREL ZĂVOIANU** (președinte al Consiliului de administrație) telefon **281802, 280625.**

Tiparul executat la S.C. MEDIAGRAF S.A. ARAD, str. Feleacului F.N., telefon 250902, fax 250920

„Adevărul" poate fi citit și pe Internet la adresa http://adevarul.arad.ro

Echipa de serviciu
***MIRCEA CONTRAȘ** – secretar de redacție.*
***Bianca Felea, Adela Homorâceanu, Dina Rujan, Ramona Vidulescu** – tehnoredactare computerizată.*
***Lucian Baltă, Anca Bugariu, Diana Duțu, Doina Jurcă** – corectură.*

CURSUL VALUTAR*

– VALORI ÎNREGISTRATE IERI, 7 SEPTEMBRIE 2000

Denumirea valutei	BNR	BCR		BRD		Banca Transilvania		Banca Agricolă		Bursa neagră	
		C	V	C	V	C	V	C	V	C	V
Dolar	23300	23200	23450	23100	23600	23100	23400	23100	23550	23000	23100
Marca	10324	10252	10680	10193	10519	10400	10560	10300	10550	10350	10400

Din cauza sărăciei

PESTE 600 DE ARĂDENI ȘI-AU DEBRANȘAT CALORIFERELE

Până în momentul actual peste 600 de arădeni au solicitat debranșarea de la rețeaua de termoficare. Iar până acum prețul unei gigacalorii era de 230.000 lei...

Actualmente prețul gigacaloriei s-a majorat la 350.000 lei. Diferența până la prețul de facturare este suportată de către Consiliul Local Arad. Persoanele care se debranșează cel mai frecvent sunt cele cu venituri mici: șomeri, pensionari etc. și este foarte probabil ca debranșările să se înmulțească. Potrivit specialiștilor în domeniu din punct de vedere termic debranșarea nu este o soluție prea fericită. Numai că sărăcia îi împinge pe tot mai mulți arădeni să recurgă la această soluție disperată. Foarte supărat din cauza acestor noi scumpiri la căldură era și directorul general al S.C. Arterm S.A. Arad - dl. **Doru Câmpan: „Noi suntem alături de cetățeni și îi înțelegem că sunt nemulțumiți datorită acestor majorări... Din păcate ordinele vin de sus, de la Guvern...“**

OLIMPIU BULZAN

Chiar dacă revendicările nu le-au fost satisfăcute în totalitate

MUNCITORII DE LA IMAR AU RELUAT, IERI, LUCRUL

◆ **Începând cu 1 octombrie ei vor primi salarii majorate cu 400.000 de lei**

Ieri, la orele amiezii, muncitorii societății comerciale IMAR S. A. au reluat munca, după două zile de proteste în fața fabricii. Cu toate că miercuri erau hotărâți să nu accepte oferta conducerii, după negocierile de ieri dimineață dintre sindicat și administrație, au acceptat-o renunțând la protest. În aceste condiții, urmează ca salariile angajaților să fie majorate cu suma de 250.000 de lei pentru luna septembrie și cu încă 150.000 lei de la 1 octombrie. În plus, tichetele de masă oferite de administrație vor avea valoarea de 28.000 lei, față de 22.000 cât erau până acum. Cu aceste bonuri valorice muncitorii vor putea achiziționa alimente de la orice alimentară care are dreptul să le primească, nu numai de la alimentara de pe Calea 6 Vânători. Din câte am mai aflat de la sindicatul „IMAR", cel puțin deocamdată nu se pune problema disponibilizărilor vehiculate la un moment dat pe timpul conflictului de muncă.

Urmare a negocierilor de ieri dimineață și a întreruperii conflictului de muncă, în cursul după-amiezii consiliul de administrație al S. C. IMAR S. A. s-a întrunit într-o ședință extraordinară.

FLORIN TRUȚ

Foto: ONORIU FELEA

Ieri, protestele muncitorilor de la IMAR și negocierile cu conducerea au durat doar până la amiază

La Lipova

Taxă pentru ... stâlpii de iluminat public

Odată cu rectificarea bugetului, Primăria Lipova adoptă o nouă măsură de a completa bugetul local și anume: taxarea fiecărui metru pătrat ocupat din domeniul public. De această decizie nu vor fi scutiți nici localnicii care ocupă spații care nu le aparțin, cu diverse utilaje, materiale de construcții și nici chiar... CONEL-ul. Se vor plăti taxe și pe stâlpii de iluminat. Dl. **Petru Gherman** - primarul Lipovei a precizat: „Există un monopol al Conel-ului. Ori ne place prețul kilowatului, ori nu, noi trebuie să-l plătim. Nu avem altă variantă. Astfel, pentru a aduce mai mulți bani la buget - conform Legii 27/1994, vom aplica o taxă de 1.000 lei/zi pentru fiecare stâlp de iluminat public".

M. MICAN

Din ciclul: „Să-i caute cine vrea, că cine trebuie nu poate..."

Deși e căutat de Poliție de foarte multă vreme, pentru că ar fi întocmit vize Schengen- false, un anume **Dan Rațiu** se învârte bine - mersi pe-aici, prin Arad. Probabil, la fel face și „prietenul" Gospodăriei Comunale, **Florin Dolha**. Poate că ar fi mai repede descoperiți toți infractorii dați în urmărire generală dacă li s-ar lipi poza pe toate gardurile și s-ar pune pe capul lor o sumă de bani. S-audă cine trebuie...

FURTURI PE RUTA ARAD-BODROG-FELNAC

● *Prejudiciul - aproape 30.000.000 lei*

În ultima perioadă de timp Poliția T.F. Arad și-a intensificat activitatea vizând combaterea faptelor de violență în sistemul feroviar, a furturilor din subansamblele C.F.R. De asemenea s-a mai urmărit combaterea speculei și menținerea ordinii și liniștii publice. Cu ocazia desfășurării acestor acțiuni au fost depistați numiții Gașpar Francisc Liviu (23 ani) și Belinaru Constantin (28 ani), ambii din Secusigiu care au comis o serie de șase furturi pe relația Arad-Bodrog-Felnac. Cei doi și-au însușit peste 11.000 de metri de fir telefonic din cupru, în greutate de 750 kilograme. Prejudiciul se apropie de suma de 29 milioane lei. Cei doi „aventurieri", dornici de căpătuire prin furt, au fost băgați preventiv la „răcoare" fiind cercetați de către organele abilitate.

OLIMPIU BULZAN

500 de bistrițeni s-au stabilit la Șiclău și Grăniceri

Noroc cu bistrițenii! Altfel, astăzi la Grăniceri și la Șiclău am fi întâlnit doar populație de vârsta a treia, fiindcă înainte de '90 majoritatea tinerilor au optat pentru oraș. Bistrițenii, în schimb, au fost superîncântați de zonă, așa că au venit cu mic cu mare, fără vreo urmă de regret pentru locurile de baștină pe care le părăseau.

În perioada 1990-2000 ambele localități s-au „împrospătat" cu 500 de bistrițeni tocmai buni de lucru, care au scăzut simțitor media de vârstă în comună.

T. M.

Poliția a făcut curățenie

În dimineața zilei de ieri, între orele 5,00-8,00, Poliția a organizat o acțiune cu efective mărite la blocurile aflate în construcție. La blocul X 42, sc. D și C, au fost găsite 42 persoane (majoritatea copii și femei), care au ocupat, fără drept, spații construite. 8 bărbați au fost conduși la sediul Poliției pentru identificare, amprentare și fotografiere și pentru extinderea cercetărilor în legătură cu furturile rămase cu autori necunoscuți din zona Vlaicu.

La numiții Adam Irinel, de 19 ani, din Lunciuc nr. 59, județul Hunedoara și Gherghele Ladislau, de 44 ani, din Vulcani, județul Hunedoara, au fost găsite unelte folosite la forțarea ușilor autoturismelor (șurubelnițe mari, patente, chei) și o oglindă retrovizoare de la o mașină, cercetările continuând pentru documentarea întregii activități infracționale. Cu excepția celor doi menționați mai sus, au fost luate măsuri de expediere a celorlalți la locurile de domiciliu.

RUTIERE

■ **Unul pentru alcool**

În cursul zilei de miercuri, polițiștii de la circulație au reținut cinci certificate de înmatriculare pentru defecțiuni tehnice, au aplicat 223 amenzi în valoare de 17.219.000 lei și au ridicat în vederea suspendării șase permise de conducere. Unul dintre acestea pentru conducere sub influența băuturilor alcoolice. Este cazul lui **Amza Mircea**, de 32 ani, din Arad, cu autoturismul AR-67-AMI.

■ **Un autoturism a intrat într-o căruță**

În data de 06.09.a.c., în jurul orelor 22,00, pe raza comunei Păuliș, **Luțai Ioan**, de 40 ani, din Șimand, în timp ce conducea autoturismul AR-02-LMJ, din cauza neatenției a lovit din spate o căruță care circula în aceeași direcție de mers (echipată regulamentar). În urma impactului, a fost grav accidentată o persoană de sex feminin, de 20-25 ani, pe care o luase la ocazie și se afla în autoturism.

■ **Adolescent accidentat ușor**

În aceeași zi, în jurul orelor 19,00, **Popovici Ionel**, de 31 ani, din Rușcova, județul Maramureș, în timp ce conducea autoturismul Dacia, a surprins și accidentat ușor pe **Stana Cristian**, de 14 ani, din Covăsânț. Adolescentul se angajase în traversarea străzii prin loc nepermis și fără să se asigure.

DE LA POLITIE - PE SCURT

◆ **Ciobani... agresori**

Poliția îi cercetează în stare de libertate pe **Cohan Petru** și **Curea Nicolae**, ambii ciobani din Șiria. Pe data de 5 iulie, cei doi au păscut oile în via lui **Lazăr Dumitru**, din localitate, iar la intervenția acestuia l-au agresat.

◆ **Furt de porumb**

Dobrin Ovidiu, 31 ani, din Șimand, este autorul furtului de porumb comis din curtea lui **Sembe Veturia** din localitate.

◆ **Chei potrivite**

Popovici Deme, 33 ani, din Arad, fără forme legale în Drauț, este cercetat de Poliție în stare de libertate. S-a stabilit, că-n repetate rânduri acesta a sustras din locuința lui **Cristea Teodor** suma de 5.000.000 lei, folosind chei potrivite. De asemenea, în noaptea de 23/24 august acesta a fost surprins tot în locuința lui Cristea, încercând să sustragă suma de 7.000.000 lei.

◆ **Furt de material lemnos**

Imre Vasile, 22 ani și **Imre Gheorghe Daniel**, 61 ani, sunt cercetați de Poliție. În data de 6 septembrie, în jurul orelor 14,00, cei doi au încărcat în autobasculanta TM-01-LBN material lemnos sustras de la cantonul pădurarului **Maftei Gheorghe**, de pe raza comunei Bata.

◆ **Motoretă neînmatriculată**

Marincovics Ladislau, 42 ani, din Arad, a fost depistat conducând pe drumurile publice o motoretă neînmatriculată. Este cercetat în stare de libertate.

◆ **La închisoare**

Poliția l-a identificat și încarcerat pe **Feier Ioan**, de 43 ani, din Arad. Acesta are de executat un mandat de 6 ani închisoare, pentru falsificare de monedă străină.

Protocol PDSR - PSDR

Președinții PDSR și PSDR, Ion Iliescu și Alexandru Athanasiu, au semnat, joi, protocoalele politice negociate de către cele două partide, unul dintre ele încheiat pentru intrarea PSDR în Polul Democrat Social din România, format din PDSR și PUR, iar celălalt pentru viitoarea fuziune a PDSR cu PSDR în cadrul unei noi formațiuni - Partidul Social Democrat.

Primul protocol stipulează participarea PSDR la alegeri pe liste comune cu PDSR și PUR, formarea unui singur grup parlamentar după alegeri în fiecare din camerele Parlamentului, susținerea candidaturii lui Ion Iliescu la Președinție, folosirea siglei și semnelor electorale ale PDSR. De asemenea, partidele alianței va trebui să desemneze, pînă la 20 septembrie, reprezentanții lor care vor elabora propuneri pentru programul de guvernare și oferta electorală a alianței.

Protocolul fuziunii dintre PDSR și PSDR prevede începerea elaborării statutului și programului politic ale viitorului Partid Social-Democrat imediat după alegerile parlamentare și prezidențiale.

Deponenții de la BIR ar putea să își primească banii în această lună

Deponenții de la Banca Internațională a Religiilor (BIR) ar putea să își primească banii înapoi pînă la sfîrșitul acestei luni, au declarat, joi, agenției MEDIAFAX, surse din cadrul Fondului de Garantare a Depozitelor în Sistemul Bancar. Lichidatorul BIR, societatea Reconversie și Valorificare Active Bancare, va trimite, la 15 septembrie, Fondului de Garantare, listele cu deponenții persoane fizice de la această bancă. Tribunalul București a admis, la începutul lunii iulie, cererea de declanșare a procedurii de faliment a BIR, formulată de Banca Națională a României (BNR). Motivul pentru care întocmirea acestor liste a fost întîrziată este acela că, după declararea falimentului, banca a continuat să efectueze operațiuni, fapt ce a îngreunat întocmirea acestora de către lichidator. Pe aceste liste vor fi menționate toate elementele de identificare ale fiecărui deponent - numele și prenumele titularului depozitului, codul numeric personal, seria și numărul actului de identitate, adresa. Plățile către populație vor fi efectuate prin Banca Română pentru Dezvoltare (BRD) - Groupe Societe Generale. Plafonul de garantare a depozitelor populației la bănci este de 65.169.000 lei pentru fiecare deponent și este valabil pentru semestrul al doilea al acestui an.

„EMISARUL" LUI DI PIETRO A VENIT LA ARAD SĂ SUSȚINĂ PNR-UL

Conferința de presă de ieri a PNR a fost dedicată aproape în întregime expozeului d-lui Saniro Acetura, responsabil cu relațiile externe ale partidului „I Democratici", regiunea Foggia. Pentru clarificare, partidul respectiv a fost fondat de către Romano Prodi și actualmente este condus de către celebrul Di Pietro, cel care a instrumentat dosarul „Mâini Curate" în Italia. ● D-l Acetura a venit la Arad pentru a stabili legături cu filiala PNR, în virtutea prieteniei domniei-sale cu Gelu Zoica și Constantin Buzatu, dar a mai avut contacte cu lideri ai PNR și din alte județe. ● La conferința de presă - spune d-l Zoica - au fost invitați și cei de la PUNR, având în vedere că PNR și PUNR formează Alianța Națională, care tocmai l-a lansat pe Marian Munteanu candidat la Președinția României. ● Poate că absența celor de la PUNR este legată de conținutul celor două materiale care ne-au fost prezentate: o biografie a lui Marian Munteanu, în care se spune că acesta **„a fost vânat de către mineri și de către agenții secreți echipați în mineri"**, în 13-15 iunie 1990 și o „Sinteză a Conferinței de presă din 6 septembrie 2000" în care se specifică: **„Valeriu Tabără a dorit să respingă orice încercare de a se asocia numele lui Marian Munteanu cu prof. Măgureanu - în tentativele făcute de mai mulți editorialiști care vorbeau de „pact cu diavolul", înțelegeri subterane etc. Valeriu Tabără a precizat că inițiativa propunerii lui Marian Munteanu drept candidat la Președinție din partea Alianței Naționale aparține PUNR".**

● Gelu Zoica și Constantin Buzatu ne-au declarat că membrii delegației arădene la Congres au votat - în ceea ce privește candidatura lui Marian Munteanu, „conform opiniilor proprii". ● Saniro Acetura a ținut să ne convingă că **„PNR este un partid cu vocație internațională"**, iar România nu este foarte departe de integrarea în UE, fiind percepută nu ca un candidat, ci ca un „admis" care are de dat niște restanțe, în special pe plan politic. ● Cât despre proveniența celor două materiale prezentate (biografia lui Marian Munteanu și Sinteza Conferinței de presă) nici măcar d-l Jean Manolescu, secretar executiv al PNR, nu a știut să ne lămurească. ● La fel de nesigur este d-l Jean Manolescu în ceea ce privește „baterea în cuie" a candidaturii lui Marian Munteanu. Până când se va ține un Consiliu Național al Alianței Naționale, care să ofere patalamaua de partid viitorului candidat, mai este un pic. În ceea ce ne privește, nu putem să nu ne reamintim spusele „profesorului" Virgil Măgureanu. **„Președinte al României va fi cel pe care îl vom susține noi".** Or, din cele de mai sus reiese clar că nu Virgil Măgureanu l-a propus pe Marian Munteanu.

Această candidatură va trebui aprobată de către Consiliul Național al Alianței Naționale, la Congres fiind vorba doar despre o propunere. Dacă propunerea va fi respinsă, va putea fi propus un alt candidat propriu sau susținerea altui candidat, indiferent pe ce liste se află acesta...

SIMION TODOCA

În județul Arad

RATA ȘOMAJULUI ESTE DE 8,74 LA SUTĂ

Din ultima statistică elaborată de Agenția Județeană de Ocupare și Formare Profesională (AJOFP) Arad reiese faptul că rata șomajului în județ este de 8,74%.

Din numărul total de șomeri în plată care este de 13345 persoane, 5098 primesc ajutor de șomaj, 1377 ajutor de integrare profesională, iar 6870 „se bucură" de alocație de sprijin.

Șomerii neindemnizați sunt în număr de 1159 - beneficiari ai Ordonanței 98/1999 plus 3617 - șomeri aflați în căutarea unui loc de muncă.

„Față de rata medie a șomajului pe țară, care este de 10,5%, Aradul nu stă deloc rău cu cele 8,74% la care a ajuns în acest moment", a ținut să mai precizeze dl. Iancu Gheorghe, director ocupare și formare profesională din cadrul AJOFP Arad.

N. OPREAN

Amenzi de 81 milioane lei

În ultima vreme, efectivele Poliției Transporturi Feroviare Arad și-au intensificat activitatea. S-a urmărit în primul rând instaurarea ordinii publice și combaterea activităților ilicite și a furturilor pe relațiile CFR. Au fost sancționate 75 de persoane cu amenzi care însumează 81 de milioane de lei.

Ca urmare a măsurilor drastice luate în ultima vreme de Poliția T. F. Arad, numărul faptelor care contravin legii a scăzut simțitor.

B. O.

Simpozion „FEMEIA MILENIULUI AL TREILEA"

Azi, cu începere de la ora 9,30, la Sala de Conferințe a Universității Vasile Goldiș Arad, b-dul Revoluției nr. 82, are loc Simpozionul cu tema „Femeia Mileniului al Treilea", organizat de Clubul Femeilor de Arte, Afaceri și Profesii Arad (F.A.P.A.). Scopul simpozionului este acela de a sublinia rolul femeii în societatea românească, prezentarea problemelor cu care se confruntă aceasta, în sensul găsirii unor soluții concrete.

La simpozion vor participa reprezentanți ai autorităților locale, ai O.N.G.-urilor, reprezentante ale Federației Italiene a Femeilor de Arte, Afaceri și Profesii, ale Asociației Femeilor cu Diplomă Universitară din România (A.F.D.U.R.), precum și persoane care doresc să se informeze în legătură cu aceste probleme și cu posibilele ei soluții.

New Opportunities at Leoni Wiring Systems Arad

18.000 employees in the world

Main customers: Rover, Land Rover, General Motors, Porsche, Rolls Royce, Daimler Chrysler, Audi / VW

In Arad We have started the production in May 1999
We manufacture wiring harnesses for Rover and Land Rover in UK

In present we are looking to employ personnel for the vacancy of

IT Analyst

Responsabilities:
•Analyses User requirements and carries out feasibility studies
•Produces technical solutions with due regard to such factors as efficiency, ease of maintenance, and security and commercially sensitive data
•Tests software, using appropriate test data until all programmes within the system work correctly
•Demonstrates system to User, modifying where necessary, to ensure that it meets their requirements
•Implements and installs the agreed system, ensures the necessary training and documentation are completed
•Maintains systems and provides User support, installs and removes computer hardware as necessary.

Person specification:
•University degree
•2 years working in a network environment under Windows NT
•Experience of Microsoft products, preferably Microsoft accredited for NT, Office Products, E-mail, Exchange
•preferably awareness of business and engineering systems
•preferably awareness of LAN and WAN
•initiative and strong motivation
•very good English, spoken and written
•very good communication skills

If you are interested

Fill in an application form and attach one photo, your CV and a reference letter at our office in Str. Poetului nr 105-107, Arad, until the 15th of September 2000.

This position is a possibility to join an important multinational company and offers excellent career opportunities. Our company is expanding and new opportunities will occur as production in Romania will increase within the next 18 months.

THE QUALITY CONNECTION
LEONI
Wire · Cable · Wiring Systems

(1515909)

UNIVERSITATEA DE VEST „VASILE GOLDIȘ" Arad
Filiala Sebiș
ORGANIZEAZĂ

ADMITEREA

pentru anul universitar 2000-2001
la următoarele forme de învățământ superior:

■ Colegiul Universitar de Marketing în Turism și Activități Hoteliere
■ Colegiul Universitar de Asistență Socială
■ Colegiul Universitar de Finanțe contabilitate
■ Facultatea de Drept - F. F.

Înscrierea se face pe baza notelor de la bacalaureat

INFORMAȚII UTILE:
Sebiș, B-dul Victoriei nr. 10, telefon-fax: 422083.

(1515808)

Pulsul străzii

ARĂDENII NU ACCEPTĂ „STRANIERI" PE LISTELE PENTRU PARLAMENT

Partidele lucrează „în draci" la alcătuirea listelor pentru Camera Deputaților și Senat. Pentru cei care nu au făcut alianțe sau fuziuni este mai simplu, în sensul că nu sunt obligați să schimbe „macazul" în ultimul moment, lăsând „de căruță" oameni în fața cărora și-au dat cuvântul. Indiferent de frământările lor, am dorit să aflăm ce gândesc arădenii în privința punerii pe liste a „stranierilor" din alte județe, în virtutea dispozițiilor centrului. Un raid pe străzile Aradului ne-a lămurit: în proporție covârșitoare arădenii doresc ca pe liste să fie personalități autohtone, nu persoane dictate de la centru.

● **Munteanu Gheorghe - 55 ani:** „Să fie lăsat fiecare județ să-și aleagă parlamentarii. Străinii de județ nu au făcut nimic pentru noi."

● **Goicea Andrei - 69 ani:** „Oamenii de încredere să fie desemnați de către cei din județ, nu să fie desemnați de la centru."

● **M. Ștefan - 61 ani:** „Oamenii din județ cunosc problemele. După ce să vină cei din București? Ei își fac plinul și pleacă. Este ca și la comună, cum să pui un primar din altă parte, care nu cunoaște problemele?"

● **Jurcă Ioan - 45 ani:** „Dacă este din județ, are interesul să facă măcar câte ceva pentru județ, pentru că altfel nu va mai fi ales. Dacă este de la centru nu îl interesează, știe că la alegerile următoare va fi «parașutat» la alt județ, numai pentru faptul că are funcție în partid."

■ DACĂ E BUN, SĂ VINĂ!

● **Matei Iosif, 64 ani:** „Dacă sunt niște oameni cunoscuți ca buni politicieni și de bună-credință, de ce să nu fie pe liste, chiar dacă nu sunt din județul respectiv? Ce folos că ai doar oameni din județ, dacă nu fac nimic? Uitați-vă la fețele oamenilor și veți constata ce au făcut aleșii în 10 ani de zile, indiferent că au fost din județ sau de la centru. Ce mai, dacă e bun, să vină!"

● **Dumitru Mihăilescu - 54 ani:** „Este mai bine să fie din județ. Știe unde sunt probleme, discută cu oamenii și încearcă să rezolve problemele, pe cât posibil. Unul străin, mai greu se adaptează la problemele județului."

■ „CEI DE AICI POT FI CONTROLAȚI MAI UȘOR"

● **Virgil Bătălan - 68 ani:** „Sigur că nici parlamentarii noștri neoși nu au făcut mare lucru în cei zece ani scurși de la revoluție, dar - oricum - pe ei îi putem controla mai ușor, putem să știm ce hram poartă. Cei care vin din altă parte nu prea pot fi luați la întrebări. Au și ei familiile lor și se duc la familii, nu vin la Arad."

■ „DIN BUCUREȘTI, NU DIN ALTĂ PARTE!"

● **Doruc Doru, 39 ani:** „Dacă sunt recunoscute ca personalități de valoare, pot să vină. Din București, nu din altă parte. Dacă se acomodează cu județul, pot să facă mai mult pentru județ decât cei de aici, pentru că - orice s-ar spune - politica mare se face la București, unde sunt centrele de decizie."

SIMION TODOCA

LISTELE NU SUNT BĂTUTE ÎN CUIE

Interviu cu dl. GH. SECULICI, președintele PD Arad

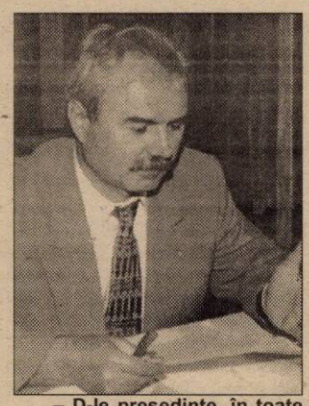

– D-le președinte, în toate filialele din țară există o reacție de respingere a candidaților trimiși de la centru, iar filiala arădeană a PD pune pe primul loc pe lista pentru Camera Deputaților pe Dan Ionescu, de la București.

– În primul rînd, trebuie să fac o precizare: listele candidaților nu sunt bătute în cuie. Mai mult, la recenta întrunire la care am participat la București, ni s-a spus că definitivarea listelor se va face cu trei zile înaintea campaniei electorale. Care este rațiunea acestei decizii? Simplu. Candidații care nu sunt pe locul întâi nu se prea frământă în campania electorală și-l lasă pe cel de pe primul loc să ducă tot greul campaniei. Revin și spun că lista nu este definitivată nici la noi. În ceea ce-l privește pe dl. Dan Ionescu, candidat de la centru, ar trebui să privim lucrurile realist, pragmatic, și să nu ne lăsăm purtați de un anumit curent de opinie pe care-l vehiculează presa, în sensul că un candidat de la centru nu ar avea ce căuta pe listele organizațiilor județene.

– Și care ar fi pragmatismul în acest caz?

– Orice candidatură trebuie privită pornind de la două lucruri fundamentale: unu, ce poate face viitorul parlamentar pentru cetățenii care l-au ales și doi, ce poate face acel parlamentar pentru partidul care i-a acordat încrederea. Cazul în speță, dl. Dan Ionescu cunoaște bine problemele județului Arad și ne-a ajutat mult pentru a rezolva unele din aceste probleme, inclusiv problemele noastre de partid. În al doilea rând, este falsă ideea că doar un parlamentar local poate rezolva problemele locale. Dimpotrivă, e bine să se știe că parlamentarii locali au nevoie de multiple relații pentru a ajunge să rezolve o problemă. La noi încă fucnționează sistemul de relații, iar cine crede altfel este un naiv și n-are ce căuta în politică. Dl. Dan Ionescu este unul dintre cei care fac parte din acest sistem și a demonstrat că poate multe. Or, noi avem nevoie de oameni care pot face, nu care bat din gură frumos, dar nu sunt în stare de nimic concret. În plus, noi sperăm că PD Arad va avea și un senator, așa că vom reprezenta electoratul arădean și printr-un localnic.

– Și cum îl veți putea impune în fața electoratului pe dl. Dan Ionescu?

– Prin discuții sincere cu alegătorii, cărora le vom explica la obiect care sunt avantajele să ai în punctele cheie astfel de oameni. Pentru că toate proiectele se fac cu bani și pe noi ne interesează cei care pot să aducă acești bani. În rest, toate sunt vorbe frumoase care nu încălzesc pe nimeni. Vă repet, Partidul Democrat e un partid pragmatic, cu oameni pragmatici și care nu se încurcă în vorbe. Revin însă și vă spun că lista nu este bătută în cuie. De fapt, aceasta este și recomandarea de la centru, așa cum am specificat mai sus. Una peste alta, când ne gândim la candidați, ne gândim la oameni de acțiune, care să nu-i dezamăgească pe cei care i-au ales. Așa cum bine știu arădenii, parlamentarii noștri au fost cei mai activi și au realizat cel mai mult pentru județul nostru. Așa vor fi și cei pe care PD îi va trimite în viitorul Parlament.

I. IERCAN

Ne-am pricopsit:

NICOLAE IERAN VREA SĂ FIE DEPUTAT

Ilie Nicolae Ieran ne-a declarat că dorește să-și depună candidatura ca independent pentru Camera Deputaților. A candidat și pe lista de consilieri locali anul acesta, la alegerile municipale, dar nu a fost ales. Ieran speră să reușească la alegerile din anul acesta, deoarece, din cele spuse... „de zece ani tot încerc": **„Sper să fie cât mai puțini oameni necinstiți în Parlament. Vreau să declar că mirajul funcției, categoric, nu mă va face să ajung un corupt, indiferent care «culoare politică» îmi va oferi diverse «curse» așa-zis democratice. Dacă voi fi ales sper să rămân un simbol al dreptății și al adevărului în Parlamentul României."**

NADIA BODRAN

O SUTĂ DE PEDEȘERIȘTI ARĂDENI SE DEPLASEAZA LA BUCUREȘTI

Conferința de presă organizată ieri de către PDSR Arad a abordat trei probleme: ultimul sondaj de opinie, Consiliul Național al Ligii primarilor și consilierilor PDSR și afilierea PPR Arad la PDSR.

● Pavel Sârbu, prim-vicepreședintele PDSR Arad ne-a prezentat ultimul sondaj de opinie, efectuat de Metro-Media Transilvania. Deoarece rezultatele sondajului au fost publicate deja în ziarul nostru, evidențiem doar argumentarea pe care Pavel Sârbu a făcut-o în ceea ce privește creșterea PDSR-ului la peste 50% din preferințele românilor: **„Majoritatea populației a sărăcit peste măsură, sub pragul de sărăcie. 40% dintre români sunt șomeri, într-o formă sau alta. După patru ani de tristă experiență, românii își îndreaptă atenția înspre PDSR."**

● Alexandru Pârv, consilier județean și vicepreședintele PDSR Arad, ne-a informat că **„vineri, la București, se va desfășura Reuniunea Ligii Naționale a Primarilor și Consilierilor PDSR. Aradul participă cu o sută de delegați, aceștia reprezentând nici jumătate dintre cei aleși. Avem 26 de primari în județul Arad, 20 de viceprimari, 10 consilieri județeni, cinci consilieri municipali și 197 de consilieri locali. Obiectivul nostru este eficientizarea Administrației locale, numai că - cel puțin în județul Arad - interesele de partid au avut prioritate la constituirea Consiliului Județean, în dauna intereselor cetățenilor."**

● În final, Gheorghe Ghenof ne-a declarat: **„Afilierea pensionarilor arădeni la PDSR s-a făcut în urma aroganței lui Victor Surdu, care a venit la noi cu nimic și a vrut să ne ia tot. Mai mult, ne-a indicat să strângem semnături pentru Mugur Isărescu, premierul pe care pensionarii au vrut să-l dea în judecată pentru genocid."**

DORU SINACI

CDR 2000 atrage atenția

TIMIȘOARA APLICĂ „POLITICA PAȘILOR MĂRUNȚI" PENTRU A LUA ARADULUI REGIONALA VAMALĂ

◆ CDR 2000 Arad s-a întâlnit cu reprezentanții zonali pentru a discuta unele aspecte formale legate de aderarea ANCD la CDR 2000 și aspecte legate de desfășurarea campaniei electorale. ◆ A fost înființată CDR 2000 Lipova, iar în perioada următoare vor fi înființate organizații și în alte localități din județ. ◆ CDR 2000 va fi structurată pe zone în vederea alegerilor generale, pentru a eficientiza activitățile legate de campania electorală. Stafful electoral din județul Arad va fi condus de Claudiu Cristea ◆ Organizațiile de tineret din CDR 2000 au elaborat o Declarație de susținere a acțiunii politice a CDR 2000 și a candidaturii lui Mugur Isărescu, pornind de la principiile clasei politice românești, a continuării reformei instituționale și a proprietății și de la principiul integrării euro-atlantice. ◆ Ovidiu Marian și-a declarat îngrijorarea în legătură cu tendințele Timișoarei de a prelua Regionala Vamală Arad. După eșecul acțiunii directe, se încearcă „politica pașilor mărunți", prin reducerea orarului de funcționare a vămilor din județul Arad, la 8 ore. Reducerea programului de funcționare la vămile din Arad are consecințe negative asupra comerțului din zonă. De aceea, prefectul Aradului, Ovidiu Nilă, va încerca prin toate mijloacele legale să păstreze Regionala Vamală la Arad. ◆ Ultimul sondaj de opinie Metro Media Transilvania nu a îngrijorat conducerea CDR 2000 pentru că, a declarat Ovidiu Marian, sondajele au fost infirmate de realitate și cu ocazia alegerilor locale. Oricum, sondajul a fost efectuat într-o perioadă în care Mugur Isărescu nu a declarat ferm că va candida, iar Theodor Stolojan era într-un „vârf" de mediatizare. Președintele UFD, Gelu Roman, crede că sondajul - comandat de PDSR - a fost „cosmetizat".

FLAVIUS GHENDER

D'art str. Mărășești nr. 5, telefon 280858

Dacă nu ești conectat încă la **INTERNET**, să știi că aproape **1000** de arădeni ți-au luat-o deja înainte.

Nu e frumos să rămâi în urmă.

Vino repede la **D'art** și fă-te cu un abonament !

Ai **60** de linii digitale dial-up cu viteză de transmisie de **56** kbps !

Ai o lună abonament gratuit !

„BLESTEMUL" DE A FI PARLAMENTAR...

(Urmare din pagina 1)

Nu văd de ce vă luați de noi, simpli parlamentari, protestează uneori deputații și senatorii de rând, și nu vă luați de alții mai de „sus", de membrii Biroului Permanent al Senatului, de pildă, care consumă nu mai puțin de 8500 de litri de benzină pe lună! Las la o parte președintele Senatului care are o cotă de 1000 de litri de benzină pe lună, mă rog, el este, tot vorba vine, al doilea om din stat, dar ceilalți, ceilalți patru vicepreședinți, ceilalți patru secretari și doi chestori - ei este drept să aibă o cotă de benzină de 750 de litri pe lună?!

Apropo de ceea ce înseamnă să fii parlamentar. Ziarele de ieri au publicat știrea că, așa cum se obișnuiește și s-a obișnuit și până acum, așa, ca la început de nouă sesiune, unii membri ai Biroului Permanent al Camarei Deputaților, plictisiți de telefoanele mobile cumpărate mai acum un an, s-au autocadorisit cu celulare noi, mai moderne și mai șic, treabă care a costat câteva zeci de milioane bune. Dar, ce contează, nici un sacrificiu nu este prea mare când este vorba ca dragii noștri aleși să se simtă cât mai bine!

Firește, vor spune unii, acestea sunt lucruri normale, necesare, în fond este vorba despre Parlamentul României, nu de un SRL oarecare. Așa este, nimeni cu contestă dreptul unor reprezentanți ai națiunii de a avea ceva în plus față de omul de rând, dacă ar dovedi că merită aceste drepturi în plus, că muncește zdravăn pentru ele, că banii investiți în ei, banii noștri, la urma urmelor, se vor regăsi în legi mai bune, în hotărâri mai înțelepte, în schimbările atât de așteptate, în îmbunătățirea cât de cât a vieții, în ultima instanță. Că lucrurile nu se petrec așa o știe fiecare, și, mai ales, o simte fiecare. Parlamentul fiind de câțiva ani buni nu un creuzet al legilor, ci, o anexă a Guvernului, România fiind condusă îndeosebi după 1996 aproape exclusiv de Guvern prin cele peste 700 de ordonanțe de urgență - numai în ultimele două luni Executivul a emis 70 (!) de ordonanțe de ugență! - ordonanțe care se schimbă uneori de la o lună la alta în detrimentul unor legi clare și stabile adoptate de Parlament, așa cum se întâmplă în oricare țară normală.

În orice țară normală, mai puțin în România unde cele mai multe lucruri merg anapoda. Și asta nu din vina omului obișnuit care ar vrea să lucreze și să câștige pe măsură spre a-și asigura un trai decent, cât din vina celor care conduc țara, între aceștia numărându-se și parlamentarii, demnitarii, care mai mult au făcut figurație în ultimii 4 ani.

Tocmai de aceea însă, tocmai datorită traiului pe vătrai pe care îl duc, cu facilitățile și avantajele pe care numai ei le știu, tocmai datorită lipsei oricărei posibilități de a fi trași la răspundere pentru timpul pierdut și banii irosiți 4 ani de acum înainte, se înregistrează o așa luptă la baionetă ce nu cunoaște mamă sau tată spre a apuca un post de parlamentar. Îndeosebi de către cei care s-au dedulcit până acum din acest borcan cu miere, unii chiar de 10 ani și care au ajuns să considere funcția de parlamentar ca ceva ereditar, ca ceva care li se cuvine de la sine.

Evident că nu se poate arunca anatema asupra întregii instituții, după cum în noul val care va succede în Parlament vor exista în mod sigur și oameni de altă factură, dar oricum gustul rămas după 10 ani de parlamentariat este unul teribil de amar, grețos chiar, care nu va putea fi șters prea ușor mulți ani de acum înainte.

Socrul lui Florin Dolha

BĂTUT ȘI GONIT DIN CASĂ

Ziarul nostru a relatat, recent, despre delapidarea făcută de Florin Dolha, fostul administrator al strandului „Neptun".

Socrul lui, dl. Kașa Ioan locuia, până nu demult, pe str. O. Goga nr. 40, ap. 1. În data de 8.01.1999, Kașa a încasat o mamă de bătaie soră cu moartea de la „ginerică". Agresiunea este dovedită prin certificatul medico-legal nr. 11/A din 12.01.99, victima necesitând 3-4 zile îngrijiri medicale. Mai mult, fiica lui, pe nume Dolha Corina, l-a dat în judecată, solicitând și obținând plata sumei de 1,5 milioane lei, reprezentând cota-parte din cheltuielile de întreținere. De fapt, soții Dolha urmăreau scoaterea lui Kașa din casă. În acest scop i-au oferit și o rentă viageră, de 50 DM lunar, cu pretenția ca bătrânul să părăsească locuința. De menționat că atât Kașa Ioan cât și cei doi soți sunt înscriși titulari în comun în contractul de închiriere cu SC Recons SA, nr. 94/20.02.1998. În acest contract se stipulează clar că bătrânul poate fi evacuat numai de către SC Recons S.A. Cu toate acestea, familia Dolha refuză reprimirea lui în casă, în același timp „uitând" de plata celor 50 DM, în anul 2000. Kașa Ioan locuiește pe aceeași stradă, la nr. 60, fiind găzduit de un țigan. Chiria este 400.000 lei lunar. Bani pe care nu-i poate plăti, din pensia de numai **700.000** lei, de fostul paznic la SC Armopan. Florin Dolha, ginerele bătăuș, a dispărut din oraș de trei luni, iar Corina Dolha nu are serviciu și, nici posibilitatea de a-i plăti tatălui 50 DM.

Marți, 5 septembrie, dl. Kașa a fost „sfătuit", la Primărie, să meargă la ... azil! Tribunalul Arad nu i-a aprobat bătrânului cererea de chemare în judecată a soților Dolha. Motivul - lipsa actelor necesare, în special contractul de închiriere. În acest timp Corina Dolha, împreună cu soția și nepotul lui Kașa Ioan stau binemersi în locuința de patru camere. Imobilul de pe str. O. Goga nr. 40 l-a obținut tot dl. Kașa, printr-un schimb cu diferență de bani. „Răsplata" e că mănâncă la cantina pensionarilor și trăiește de azi pe mâine. Și atunci, să nu te întrebi - unde-i dreptatea?!

N. BODRAN; A. BOROȘ

Încasând, în loc de bani, file CEC fără acoperire

S.C. ZAHĂR S.A. A PIERDUT PESTE 1,6 MILIARDE LEI

Polițiștii arădeni au terminat cercetările în cazul lui **Groza Luca Călin Adalbert**, 44 ani, din Caransebeș. În calitate de administrator al S.C. Anca Mary-Exim SRL, al cărui asociat unic este, Groza a emis către S.C. Zahăr S.A. Arad, 13 file de CEC false.

Groza a cumpărat S.C. Anca Mary Exim SRL în cursul lunii august 1999. În luna martie a aceluiași an Groza Luca Călin intrase în interdicție bancară pentru faptul de a fi emis o filă CEC în valoare de circa 200.000.000 lei pentru care nu avea disponibil de plată în cont.

Datorită unor disfuncționalități în desfășurarea unor activități comerciale, S.C. Anca Mary Exim SRL intră în imposibilitate de plată. În această situație Groza îl roagă pe Dumitrescu Constantin, o mai veche cunoștință a sa, să-i identifice o sursă de la care poate achiziționa marfă la un termen de plată rezonabil. Dumitrescu, după câteva zile, îi spune lui Groza că a găsit ceea ce căuta: S.C. Zahăr S.A. Arad, unde acesta trebuie să se prezinte pentru încheierea unui contract de vânzare-cumpărare. Zis și făcut, Groza se deplasează la S.C. Zahăr S.A. Arad unde încheie un contract pentru achiziționarea a 100 tone zahăr în numele S.C. Florina SRL Craiova. Pentru activitățile comerciale desfășurate în numele acestei societăți, Groza avea o procură dată de Ruțu Virginica, care și ea se afla într-un impas financiar. Zahărul a fost livrat iar plata făcută conform înțelegerii. Astfel, Groza câștigă încrederea celor de la S.C. Zahăr S.A. care în luna noiembrie încheie un nou contract cu acesta, de astă dată pentru cantitatea de 500 tone zahăr livrabil în perioada noiembrie-decembrie 1999.

Pentru că Groza nu a dorit să facă deplasări pentru fiecare livrare de zahăr la Arad, l-a împuternicit pe Dumitrescu Constantin să înmâneze unui reprezentant al unității furnizoare 14 file CEC completate doar în ceea ce privește beneficiarul, semnate și ștampilate de Groza, file ce urmau să fie folosite conform înțelegerii contractuale.

În prima perioadă filele CEC introduse în bancă au fost onorate la plată, dar ulterior, datorită unor probleme personale apărute în activitatea lui Groza, acesta nu a mai putut achita contravaloarea zahărului primit iar S.C. Zahăr S.A. Arad, introducând filele CEC în bancă, a constatat că se refuză plata acestora.

Întreaga cantitate de zahăr pe care Groza a primit-o a fost valorificată, încasându-se suma de 1.627.000.000 lei, bani pe care însă Groza i-a folosit pentru acoperirea altor cheltuieli ale firmei ...

DANA LASC

„Cu Terra câștigi de două ori"

ALȚI 15 FERICIȚI CÂȘTIGĂTORI...

Ieri, la sediul Mibo Impex a avut loc extragerea pe luna august a premiilor **„Cu Terra câștigi de două ori"**. Din mulțimea de plicuri conținând ambalaje **„Terra"** de griș, orez sau zahăr, au fost desemnați 15 câștigători (5 au luat premii de 1.000.000 lei iar 10 de 500.000 lei).

Comisia de validare a fost formată din **Gheorghe Falcă** - vicepreședintele Consiliului Județean Arad, **Gabriel Buzna** - director West Media și **Bogdan Dicu** - director Mibo Impex.

Iată numele fericiților câștigători:

5 premii x 1.000.000 lei

1. Jucșor Ion, Arad, Str. Aurel Vlaicu, Bl. 7, Ap. 14;
2. Nemet Irina, Arad, Faleza Sud, Bl. 33, Sc. A, Ap. 6;
3. Cristea Claudia Iuliana, Loc. Sântana, Str. Muncii, Nr. 104;
4. Buse Ancuța, Com. Macea, nr. 855;
5. Unc Marin, Loc. Socodor, Nr. 553;

10 premii x 500.000 lei

1. Savu Claudia, loc. Păuliș, Nr. 253.
2. Barba Saveta, Arad, Str. Abrud, Bl. 160, Nr. 94, Ap. 9.
3. Tolan Simona, loc. Chișineu Criș, Str. Mărășești, Nr. 54.
4. Korosi Laura, Arad, Calea Aurel Vlaicu, Bl. B 22, Sc. B, Ap. 20.
5. Papoi Sofica, Loc. Moneasa, Nr. 225.
6. Gulacsi Roland, Str. Oituz, Nr. 156.
7. Cristea Nicoleta, Loc. Sântana, Str. Muncii, Nr. 104.
8. Moisă Floare, Loc. Ineu, Str. Nicolae Bălcescu, Nr. 5.
9. Lăcătuș Remus, Loc. Lipova, Str. Ghioceilor, Nr. 8.
10. Huluban Florica Loredana, Loc. Ineu, Str. George Coșbuc. Nr. 79.

Concursul continuă iar, la sfârșitul anului, din plicurile trimise se vor extrage pentru marile premii: un autoturism Dacia, trei televizoare color, cinci combine muzicale, numeroase filtre de cafea, mixere de bucătărie și prăjitoare de pâine.

S. GHILEA

Ultima serie din Arad de ingineri zootehniști are astăzi

ÎNTÂLNIRE DUPĂ 45 DE ANI

Astăzi, va avea loc întâlnirea ultimilor studenți care au absolvit Facultatea de Zootehnie din Arad. Asta se întâmpla în anul 1955... În anul imediat următor, facultatea se muta la Timișoara, unde funcționează și în momentul actual. Din cei 110 de absolvenți licențiați în zootehnie au trecut în neființă 42. Restul au primit invitații dar confirmarea participării nu au făcut-o decât 25. Vor participa și câțiva asistenți care predau acum la Timișoara. Dascălii nu mai sunt printre noi... Trecut-au anii...

B. O.

BTR

BANCA TURCO ROMÂNĂ - SUCURSALA ARAD

Arad 2900, Piața A. Iancu nr. 13, România

Dobânzi pentru depozite la termen

Valută	1 lună	3 luni	6 luni	9 luni	12 luni	Suma minimă	
						Persoane juridice	Persoane fizice
ROL	34	35	34	33	33	25.000.000	5.000.000
USD	6,25	6,50	6,75	-	7,10	3.000 USD	500 USD
DEM și EURO	4,0	4,20	4,50	-	4,70	*3.000 USD	*500 USD

Avantaje:

- Dobânzile sunt fixe pe toată perioada depozitului
- Comisioanele pentru deschiderea și retragerea unui depozit la termenul stabilit: 0%

Certificate de Depozit la Purtător cu Parolă			
	LEI	USD	DEM
1 lună	34	6,75	4,5
3 luni	35	7,00	4,7
6 luni	34	7,25	5,0
9 luni	33	7,50	5,2
12 luni	33	7,80	5,5

Avantaje:

- Comisioane pentru cumpărare și răscumpărare: 0%
- La răscumpărare înainte de termen se primește 60% din dobândă, în funcție de perioada de deținere
- Valoarea certificatului poate fi aleasă de către dvs.
- Puteți alege termene fixe sau orice alt termen
- Pot fi cumpărate fără a avea cont în bancă

Pentru informații suplimentare, sunați la 214.422; 254.844.

La Grăniceri se practică

TAXA PE GLOABĂ

Mai mulți crescători de animale din Grăniceri au uitat, chipurile, să-și supravegheze turmele și să le îndrume spre pășune. Lăsate în voia sorții, animalele au dat iama în terenurile agricole ale oamenilor. Primarul **Gheorghe Farcu** spune că au fost locuri unde animalele au devastat până la trei hectare din cultura de porumb.

Pentru a stopa pagubele, Primăria, împreună cu Poliția și reprezentanți ai asociațiilor agricole au efectuat controale pe hotar, atât pe timp de zi, cât și noaptea. Unii proprietari ai animalelor au fost amendați: **Sterp Dumitru**, cu 900.000 lei, **Ionel Brad**, cu 1.900.000 lei. Drept dovadă că taxa pe gloabă (300.000 lei/cap de bovină și cabalină și 100.000 lei/cap de oaie și porc) nu este o simplă formalitate, ci se aplică atunci când este cazul.

T. M.

POMPIERII CIVILI - LUAȚI MILITĂREȘTE LA ÎNTREBĂRI

În urma controalelor efectuate de pompierii militari la serviciile publice de pompieri civili (asupra activității cărora veghează) s-au constatat o sumedenie de nereguli.

„Sunt foarte multe localități unde pompierii civili sunt slab pregătiți. Atât din punct de vedere al organizării, cât și al asigurării minimului de materiale și accesorii necesare intervenției în caz de incendiu (furtunuri, țevi, costume de protecție).

Ca exemplu de neîntreținere în stare de funcționare a utilajelor din dotare, de neîntreținere a clădirilor, îi putem nominaliza pe pompierii civili din Grăniceri, Beliu, Târnova, Pleșcuța, Vârfurile, Ghioroc și Dieci" ne-a informat dl. cpt. **Lucian Câmpeanu**, purtătorul de cuvânt al Grupului de pompieri „V. Goldiș" din Arad.

În această situație nedorită nu se află însă localitățile unde tradiția menținerii la un nivel performant al activității pompierilor civili (utilă comunității) s-a perpetuat an de an. Amintim aici Nădlacul, Curticiul, Pâncota, Șagu, Pecica, Sântana, Vinga, Zăbrani, Șiria, Macea și, nu în ultimul rând, Felnacul.

N. OPREAN

Călătoria pe ruta Vlaicu-Alfa costă dublu

Compania de Transport Public Arad a introdus recent o nouă reglementare. Călătorii pe traseul Făt- Frumos-Alfa sunt nevoiți să se deplaseze cu autobuzul din cartierul Vlaicu până la Căpitan Ignat, iar de acolo să ia tramvaiul. Până aici nimic deosebit, dar călătorul trebuie să mai compostezе încă o căsuță a biletului de tramvai, care costă 2750 de lei. În concluzie, pentru a merge pe traseul cel mai scurt, adică Făt-Frumos-Căpitan Ignat-Alfa călătorul trebuie să scoată din buzunar 5500 de lei sau să-și facă abonament pe două linii de tramvai.

Pentru a afla de ce s-a luat o asemenea hotărâre. ne-am adresat dl. Daniel Tomuța, șeful serviciului de Programare Dispecerizare Control, din cadrul Companiei de Transport Public Arad. Acesta ne-a spus: „S-a luat această hotărâre, deoarece liniile 4 și 2 nu au în comun aceeași rută. Sunt linii distincte. Totuși situația nu este chiar așa de neagră, deoarece între 5-8,10 și 13-16,30, adică orele de vârf, se poate călători doar cu o singură căsuță a biletului de călătorie".

LAVINIA TODOCA

TV supliment

ADEVĂRUL

Programele săptămânii 8 - 14 septembrie 2000

Partenerul dumneavoastră de drum

AUTO M.D.A.

ARAD, Calea Timișorii 50, Tel. 057 - 286.283, 286.085, Fax. 057-278.767
Arad, Calea Timișorii 50, Tel. 057 - 286.283, 286.085, Fax. 057-278.767, Modem 287.136, E-mail: auto_mda@xnet.ro
Calea Șagului 203, Tel./Fax: 057 - 281.561, Modem 210.029

CONSUMABILE, ANVELOPE, ULEIURI, PIESE ORIGINALE

Toate le puteți găsi în magazinele noastre

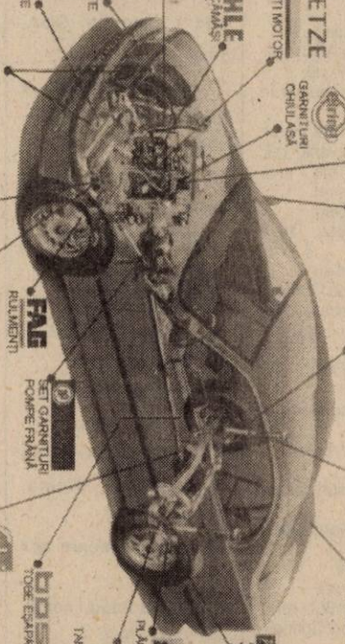

ANGAJEAZĂ

AGENT DE VÂNZĂRI PIESE AUTO

- vârsta maximă 35 ani
- studii medii, superioare
- stagiul militar satisfăcut
- domiciliul stabil în Arad
- experiență în comerț
- cunoștințe operare calculator
- permis auto categoria B

SE OFERĂ:
■ salariu în funcție de vânzări
■ autoturism de serviciu
■ telefon mobil

Trimiteți C.V. la adresa firmei
însoțită și de o scrisoare de intenție.

EST TRANS CONSTRUCT

MĂSURA ECONOMIEI TALE

REPREZENTANT AL GRUPULUI

TONDACH AUSTRIA

ARAD
CALEA RADNEI
NR.262
MICALACA
TEL/FAX:057/259083
TELEFON:057/252258

TENTAȚIA E MARE...
INCEARC-O !

VINDE DIN STOC ȘI PREIA COMENZI ȚIGLE CERAMICE CAL. I Tip JAMINA

DEPOZITUL CONSTRUCTION HOUSE

Arad, str. Pădurii nr. 49, tel.:254457

Oferta specială
■ LAMBRIURI PVC
■ RIGIPS Import
■ VATĂ MINERALĂ Import

VINDE DIN STOC LA PREȚURI DE DEPOZIT!

□UȘI METALICE (UȘI BLINDATE) □Tablă zincată □Oțel beton □P.C. □Placaj □PFL □PAL □BINALE (uși, ferestre - peste 20 modele) □Podele și lambriuri din brad □Parchet - fag □CAHLE TERACOTĂ (mecanice și manuale) □Cărămidă șamotă □ȚIGLĂ - Tărnăveni □Plăci azbociment □Bitum □Carton asfaltat □Carbid □Electrozi

PROGRAM:
LUNI-VINERI 8.00-17.00
SÂMBĂTĂ: 8.00-12.00

VIZITÂND DEPOZITUL NOSTRU VĂ PUTEȚI CONSTRUI O CASĂ LA UN PREȚ ACCESIBIL

DORIȚI O TÂMPLĂRIE MODERNĂ PENTRU CASA DVS.?

Tel. 210280

■ *Preferați ca această tâmplărie PVC cu sticlă termopan să fie de calitate și din import?*

Apelați la: **EXCLUSIV AL - PLAST**

■ *Casa dvs. poate avea de astăzi:*

UȘI, FERESTRE CU STICLĂ TERMOPAN!

Arad, str. Pădurii nr. 91A, tel./fax: 210280

AICI TOTUL ESTE IEFTIN
ȘI DE O CALITATE DEOSEBITĂ!

(973863)

S.C. INSTALSAN CONSTRUCTION COMPANY

ARAD, STR. PĂȘUNII
(spre Piața Soarelui) nr. 13, MICĂLACA
(aproape de cimitir) a deschis un

DEPOZIT DE MATERIALE

DE CONSTRUCȚII:
■ PAL ■ PFL ■ PLACAJ
toate grosimile
■ SOBE TERACOTĂ ■ UȘI ■ FERESTRE
■ BITUM ■ CARTON ASFALTAT
■ ȚIGLE ■ COAME ■ UȘI METALICE

INSTALAȚII SANITARE:
■ GRESIE ■ FAIANȚĂ
■ OBIECTE SANITARE

TELEFON 259088

PROGRAM zilnic: 8,00 - 16,00
sâmbătă: 8,00 - 13,00

TVR 1

7,00 Telematinal
12,20 Justiție militară - s.
13,10 Teatru de televiziune: **Cabina de montaj** - rel.
14,00 Jurnal
14,15 CiberFan
14,30 Tribuna partidelor parlamentare
15,00 Top Voiaj
15,30 Emisiune în limba germană
17,00 Eminescu 2000: „Trecut-au anii...". Spectacol susținut la Los Angeles
18,25 Blossom - s.
19,00 Avanpremieră Știri
19,05 Corect!
19,10 Căsătorie imposibilă - ep. 5
20,00 Jurnal * Meteo
20,35 Sport
20,45 Ploaia de stele - spectacol de divertisment
22,15 Stadionul Olimpic Sydney 2000
23,15 Miss Marple: Viziune criminală - suspans, Anglia, 1986
23,25 Jurnalul de noapte

TVR 2

7,00 Domnișoara Andrea - rel.
7,50 Blankenese - rel.
8,35 Toți, împreună
9,25 Virtuozi ai instrumentelor populare - rel.
9,40 Blankenese - rel.
10,30 Documentar
11,00 D'ale lu' Mitică - rel.
11,30 Arta apărării
12,00 Desene animate
12,30 Trupa DP 2
13,30 Lumea bărbaților - s.
15,00 Veni, video, vici
15,30 Tradiții
16,00 Știri
16,05 Obsesia - s.
16,50 Domnișoara Andrea - s.
17,40 Blankenese - s.
18,30 Telejurnal TVR 2
19,00 Știri bancare. Meteo
19,05 Televiziunea, dragostea mea!
20,00 Hanul Jamaica - dramă, Franța, 1995
21,30 Afaceri la cheie
22,00 Călătorind prin țară
22,15 Știri
22,20 Știri bancare și bursiere
22,25 Un oraș de spaimă - comedie, Franța, 1994
0,00 TVM. Mesager

PRO TV

7,00 Bună dimineața, Pro TV e al tău!
10,00 Tânăr și neliniștit - rel.
10,50 Doi polițiști și jumătate - rel.
11,30 Academia de poliție - s.
12,20 Leacul - rel.
14,20 Parfumul dragostei - rel.
16,00 Tânăr și neliniștit - s.
16,50 Sens unic
17,00 Știrile Pro TV
18,30 Seinfeld - s.
19,00 Știrile Pro TV
19,55 Momente de aur ale Jocurilor Olimpice
20,00 Vineri seara ne distrăm cu Florin Călinescu
21,55 Știrile Pro TV
(●) 22,00 Tăcerea mieilor - thriller, SUA, 1991
0,00 Știrile Pro TV * Profit
0,05 Zero
1,05 Seinfeld - rel.
(●) 2,00 Loteria - horror, SUA, 1996
4,00 Știrile Pro TV
4,30 Academia de poliție - rel.
5,15 Oz, închisoarea federală - s.

TV ACASĂ

10,00 Știrile de Acasă - rel.
10,30 Acasă la bunica - rel.
10,45 Căsuța poveștilor - rel.
11,00 Dragoste și putere - rel.
11,30 Fiorella - s., rel.
12,20 90-60-90 Fotomodele - s., rel.
13,15 Războiul pasiunilor - rel.
14,10 Femeia vieții mele - rel.
15,00 Înger sălbatic - s.
15,45 Miracolul iubirii - s.
16,45 Desene animate
17,00 Dragoste și putere - s.
17,30 Fiorella - s.
18,20 Acasă la bunica
18,30 Știrile de Acasă
19,05 Războiul pasiunilor - s.
20,00 90-60-90 Fotomodele - s.
20,50 Femeia vieții mele - s.
21,45 Departe de lumea dezlănțuită - dramă, Anglia, 1967
0,00 Închiderea programului Acasă

ANTENA 1

7,00 Observator
7,55 Aerobic Show
8,00 Lupta pentru independență - s.
9,00 Suflete rătăcite - s.
10,00 Știri
10,10 Uraganul - s. rel.
11,00 Aventuri în Miami - ultimele episoade
13,00 Știri
13,15 Un aligator pe nume Daisy - comedie, Anglia, 1955
15,00 Tenis - Turneul internațional feminin - rez.
16,00 Scandalul - s.
17,00 Știri
17,20 Sub soarele Africii - s.
19,00 Observator
20,00 Terminatorul - acțiune, SUA, 1984
22,00 Stargate SG 1 - s.
23,00 Observator
(▲) 23,30 Emisarul iadului - acțiune, SUA, 1998
1,00 Navarro - s.
2,30 Aventuri în Miami - rel.
4,00 Scandalul - rel.
5,00 Sub soarele Africii - rel.

TV ARAD

7,00 Observator
7,55 Aerobic show
8,00 Lupta pentru independență - s.
9,00 Suflete rătăcite - s.
10,00 Știri
10,10 Știri TVA - rel.
11,00 Aventuri în Miami - s.
13,00 Știrile amiezii
13,15 Un aligator pe nume Daisy - comedie, Anglia, 1955
15,00 Tenis feminin - rez. zilei
16,00 Scandalul - s.
17,00 Știri
17,20 Divertisment
18,00 Păstorul cel bun
18,30 Știri TVA
19,00 Observator
20,00 Terminatorul - acțiune/SF, SUA, 1984
22,00 Stargate SG-1 - s.
23,00 Știri TVA - rel.
În continuare program identic cu Antena 1

TV INTERSAT

8,55 Deschiderea programului
9,00 Vise spulberate - rel.
10,30 Cartuna show
11,00 Știrile Intersat - rel.
11,30 Ți-e teamă de întuneric - s.
12,00 Ploaia care va veni - rel.
13,30 Procesul lui Jean Harris - film
16,00 Underdog show
16,30 Camera ascunsă
17,00 100 de ani de cinema
17,30 Mămica, detectiv particular - s.
18,00 Dulce ispită - s.
18,45 Știrile Intersat
19,30 Cădere în neant - film
21,00 Aventurierii - s.
21,20 Preciosa - s.
22,00 Marea lovitură - film
23,30 Știrile Intersat - rel.
(■) 0,00 Erotica
1,00 Închiderea programului

ANIMAL PLANET

8,00 Aventurile vânătorului de crocodili
9,00 În lumea animalelor
10,00 Noile aventuri ale lui Black Beauty
11,00 Îngrijitor în Parcul San Diego
12,00 Habitatele Africii
13,00 Cazurile judecătorului Wapner
14,00 Aventurile vânătorului de crocodili
14,30 În mijlocul naturii
15,30 Reportaje de la Zoo
16,00 Salvați animalele!
16,30 În lumea animalelor
17,00 Ham! Viață de câine
18,00 Totul despre lumea animalelor
18,30 Aventurile vânătorului de crocodili
19,00 Salvați animalele!
19,30 În mijlocul naturii
20,00 Acvanauții
20,30 Aventurile vânătorului de crocodili

BUDAPESTA 1

6,42 Matinal; 6,45 Lumea satului; 7,00 Magazin matinal; 9,30 Mileniul; **9,35 Bestia** - s.10,00 Doar astăzi - mag.; **10,30 Formula 1** - s.; **12,30 Totul pentru iubire** - s.; 13,00 Știri; 13,10 Magazin informativ; 14,00 Magazine regionale; **15,05 Căpitanul Cook** - s.; 15,55 Documentar Australia; 16,30 Parlamentul European; 16,50 Mileniu; 17,00 Vraja Klezmer; 17,30 Cocteil extrem; 17,40 Cai putere; 18,05 Jurnale regionale; 18,20 Telesport; 20,30 Știri; **21,00 Piratul negru** - aventuri, Italia; 23,05 Știri; 23,15 Actual; 23,50 72 ore - mag.; **0,20 Omul elefant** - f. Anglia, cu Anthony Hopkins

BUDAPESTA 2

6,42 Matinal; 6,45 Lumea satului; 7,00 Matinal; 9,30 Povestirile mileniului; 10,00 Salon maghiar; 10,30 Maghiari celebri; 11,20 Limba literaturii; 11,30 Fan; 12,00 Direcția, Sydney; 12,30 Panorama; **13,05 Micuța noastră familie** - s.; 14,00 Știri; 15,00 Cea mai frumoasă vară a adolescenței; 15,30 Șic - mag. de modă; 16,00 Show juridic; 16,30 Casa maghiară; 17,00 Strada școlii; 18,35 Cutia neagră - reportaje; 19,05 Dvs. ați cerut; 20,00 Aeromagazin; 20,35 Poveste; 21,00 Jurnal; 21,30 Secolul nostru; 22,00 Ungaria 2000; **22,33 Vară, liniște, mare** - f. Japonia; 0,10 Ora de închidere

VĂ RECOMANDĂM

ROMÂNIA 1, ora 23,15
- Miss Marple:
Viziune criminală

VĂ RECOMANDĂM

TV ACASĂ, ora 21,45
- Departe de lumea dezlănțuită

Acțiunea este plasată în Wessex-ul conservator al secolului trecut când femeilor nu li se permiteau libertățile pe care și le îngăduie Bathsheba Everdene, o tânără fermieră înstărită. Ea abordează o emancipare și o superioritate nu numai financiară ci și intelectuală ceea ce, pe de o parte, bulversează profund bărbații din zonă - în special pe sergentul Troy, pe William Boldwood, bogătașul ținutului și pe liniștitul cioban Gabriel Oak, toți trei îndrăgostiți nebunește de ea -, pe de altă parte o face să rateze mai multe ocazii de a fi fericită.

PRIMA

7,00 Milagros - rel.
8,00 Prima Mix
15,00 Milagros - s.
16,00 Stil - rel.
17,00 Comisarul Rex - s.
18,00 Focus
19,00 Real TV
19,30 Impact
20,00 Jocker
21,50 Cronica cârcotașului
22,00 Focus
22,30 Obiectiv
23,30 Impact - rel.
0,00 Comisarul Rex - s.
0,55 Clip Art
1,00 Focus - rel.

TELE 7 ABC

7,00 Bună dimineața, România!
10,00 Teleshopping
10,25 Economic ABC - rel.
10,50 Gura lumii - rel.
11,00 Dan Diaconescu în direct - rel.
12,00 Reporter Tele 7 - rel.
13,00 Ora unu a venit - rel.
13,05 Reporter Tele 7 - rel.
13,30 24 din 24 - rel.
15,00 Teleshopping
15,30 Tinerețe fără bătrânețe
16,00 Post Meridian
17,00 Dați vina pe Corina
18,00 Cutia muzicală - rel.
18,50 Pariul Trio. Loto
19,00 Telejurnal
19,30 Economic ABC
19,45 Gura lumii
20,00 Dan Diaconescu în direct
20,55 Pariul Trio. Loto
21,00 Linia întâi
22,30 Viața noastră cea de toate zilele
1,00 Ora unu a venit - rel.
1,05 Concert
2,10 Documentar
2,50 Telejurnal - rel.
3,30 Economic ABC - rel.
4,00 Dați vina pe Corina - rel.
5,00 Concert - rel.
6,00 Tinerețe fără bătrânețe - rel.

HBO

10,00 8 căpățâni într-un sac - comedie, SUA, 1997
11,45 Dragostea e oarbă - aventuri, SUA, 1998
13,30 Răscumpărarea - thriller, SUA, 1998
15,30 Othello - dramă, Marea Britanie, 1996
17,30 Un căței norocos - comedie, SUA, 1998
19,00 Cinema
19,30 Mâini ucigașe - horror, SUA, 1999
21,00 Vânătoarea de vrăjitoare - dramă, Australia, 1999
22,30 Totul despre sex - s.
23,00 Fast Food - comedie, SUA, 1998
0,30 Tess - dramă, Marea Britanie, 1998

DISCOVERY

10,00 Jurassica
10,55 Călătorii cu Anna Walker
11,20 Știința ultramodernă
11,50 Discovery special
12,45 Dincolo de anul 2000
13,10 Călători în timp
13,40 Piloți de încercare
14,30 Cu balonul în jurul lumii
15,25 Deschizătorii de drumuri
16,15 Curse auto
17,10 Momente cruciale ale istoriei
18,05 Călătorii cu Anna Walker
18,30 Actualități Discovery
19,00 Portrete din natură
20,00 Medici veterinari
20,30 Actualități Discovery
21,00 Medici detectivi
21,30 Povestiri din Muzeul Negru
22,00 Dosarele FBI
23,00 Criminaliștii
0,00 Portavioanele, fortărețe pe mare
1,00 Jurassica
2,00 Medici veterinari
2,30 Actualități Discovery
3,00 Portrete din natură

TV INTERNAȚIONAL

0,00 Știrile Pro TV
0,55 Omul care aduce cartea
1,00 Chestiunea zilei
2,50 Revista presei
3,00 Știrile Pro TV
3,10 Profit
3,15 Acasă la bunica
3,30 Știrile de Acasă
4,00 Știrile ProTV
4,30 Viața bate filmul
5,30 La casa de vis
6,00 Acasă cu Ruxandra Săraru
7,00 Bună dimineața, Pro TV e al tău!

ATOMIC TV

7,00 Selector
10,25 Reactor
10,30 Atomic Café - rel.
11,00 Atomix
14,00 Interactiv
15,30 Proaspete și fierbinți
15,55 Reactor
16,00 Metropolis cu Dinu
17,00 Selector
19,00 Atomix
21,55 Reactor
22,00 Hai Hui - rel.
22,30 Selector
23,00 Klub Bizzar - rel.
0,00 Insomnia

TV 2

6,45 Ediție matinală; 7,30 Bună dimineața, Ungaria!; **10,00 Plin de viață** - s.; **10,25 Canalul șapte** - s.; **11,55 Clinica veterinară** - s.; 11,20 Ofertă directă; 11,40 Modă; 12,10 Roata norocului; **12,35 Buni prieteni** - s.; **13,30 Cazul Lucona** - f.; **15,45 Clinica** - s.; **16,30 Sunset Beach** - s.; **17,25 Visători îndrăgostiți** - s.; **18,10 Esperanza** - s.; **19,00 Camila** - s.; 19,30 Fapte; 20,00 Roata norocului; 20,30 Gură de copil - em. lui Friederikus Sandor; **20,40 Înger sălbatic** - s.; **21,15 Inspectorul Rex** - s. Germania/Austria; **22,15 Copilul e fals** - polițist, Ungaria; 24,00 Bună seara, Ungaria!; **0,40 Spune-mi Anna** - f. SUA

PRO 7

7,25 Mallorca - s.; 7,50 Desene animate; **8,45 Cine-i șeful?** - s.; **9,15 Roseanne** - s.; **9,45 Cybill** - s.; **10,15 Voință de fier** - dramă, SUA, 1994; **12,00 Matlock** - s.; **13,00 Avocații** - s.; 14,00 Sam magazin; 15,00 Talkshowuri; 18,00 Taff - magazin; **18,30 Cybill** - s.; 19,00 Simpsonii - s.d.a.; **20,00 Familia Bundy** - s.; 20,30 Galileo magazin; 20,55 Știri; **21,15 Sweet Little Sixteen** - psihothriller, Germania, 1999; 23,25 Ingo Appelt Show; 0,10 Reporterii - magazin; **1,10 Runaway** - SF, SUA, 1984, cu Tom Selleck

RTL

7,00 Matinal; 7,30 Bună dimineața; 8,00 Matinal; **8,30 Între noi** - s.; **9,00 Vremuri bune, vremuri rele** - s.; **9,30 Meșterul casei** - s.; **10,30 Living Single** - s.; **11,00 Ellen** - s.; 11,30 Sabrina talk; 12,30 Radio duel; 13,00 Magazinul amiezii; 14,00 Talkshow-uri; **17,00 Meșterul casei** - s.; **18,00 Dădaca** - s.; **18,30 Între noi** - s.; 19,00 Bună seara; 19,30 Excvlusiv - Vedete; 19,45 Știri; 20,10 Exploziv magazin; **20,40 Vremuri bune, vremuri rele** - s.; **21,15 Motorcops** - s. acțiune, Germania, 2000; 22,15 Big Brother - runda a doua; **23,15 Medic legist Samantha Ryan** - s. polițist Anglia; 1,00 Știri

TV 5

14,05 Magazin; **15,15 Jalna** - s.; 17,00 Jurnal; 17,15 Invitat TV 5; 17,30 Teleturism; 18,05 Piramide; 18,30 Întrebări pentru campion; 19,00 Jurnal TV 5; **19,15 Jalna** - s.; 21,00 Jurnal Elveția; 21,30 Jurnal; 22,05 Documentar TV 5; 23,00 Jurnal; **23,15 Refugiul** - s.; 1,00 Jurnal Franța

EUROSPORT

9,00 Drumul spre Sydney (5); 10,00 Fotbal: USA - Norvegia, în direct; 12,00 Fotbal: Brasilia - Slovacia, în direct; 14,00 Proiectul Sydney; 14,30 Ciclism - turul Spaniei, în direct; 18,30 Olimpiada, fotbal selecțiuni; 21,00 Fotbal, cupa UEFA, în direct; 23,00 Fotbal, cupa UEFA; 1,00 Sportcentre; 1,15 Olimpiada - fotbal, partidele zilei.

BIROTICA
Leximis Splaiul Gen. Gh. Magheru Bl. 329B (Micalaca)
Tel./Fax: 057/270111; 270100, Arad
Tehnică de calcul
- PC compaq Garanție 3 ani
- imprimante EPSON HEWLETT PACKARD
-PC Pentium începând de la 90 USD+ TVA
Copiatoare MINOLTA
Seifuri
Mobilier de birou
Mașini de numărat bancnote

Goldstern GSM
- primul în sistem -
Angajează :
Reprezentant vânzări ,
pentru noul magazin din Arad.
Experiența în vânzări constituie un avantaj.
C.V. - urile se trimit pe fax la telefon :
Goldstern GSM
057 / 270 890

TVR 1

7,00 Telematinal
11,20 TVR Timișoara pentru alte naționalități
12,20 Justiție militară - s., rel.
13,10 Tezaur folcloric - rel.
14,00 Jurnal
14,15 CiberFan
14,30 Destinul unei națiuni
15,00 Convietuiri
16,00 Evrika!
16,30 Librăria pe roți
17,00 Fereastră spre America
17,30 Orice e posibil - s
18,00 Casa mea
18,30 Blossom - s.
19,00 Avanpremieră Știri
19,05 Corect!
19,10 Teatrul Național de Televiziune: **Căsătorie imposibilă**
20,00 Jurnal * Meteo
20,35 Sport
20,45 Justiție militară - s.
21,35 România, încotro? - talk-show
22,35 Teatrul Național de Televiziune prezintă: **Cabina de montaj**.
23,25 Reflecții rutiere
23,40 Jurnalul de noapte
23,55 Studioul Olimpic Sydney 2000
0,25 Rock la miezul nopții

TVR 2

7,00 Domnișoara Andrea - s. rel.
7,50 Blankenese - rel.
8,35 Toți, împreună
9,20 Antologia jocului popular
9,35 Vedete în concert - rel.
10,25 Orizont spiritual - rel.
11,00 E dreptul tău - rel.
11,30 Arca lui Noe - rel.
12,00 Desene animate
12,30 Trupa DP 2
13,30 Lumea bărbaților - s.
15,00 Veni, video, vici
15,30 Tribuna partidelor parlamentare
16,00 Știri
16,05 Obsesia - s.
16,50 Domnișoara Andrea - s.
17,40 Blankenese - s.
18,30 Telejurnal TVR 2
19,00 Sydney 2000
19,05 Fascinația ghețurilor
19,50 Dispretul - dramă, coprod., 1963
21,30 Turnul de control
22,15 Călătorind prin țară
22,30 Un secol de cinema
23,15 Știri
23,20 Știri bancare. Meteo
23,25 Enigmatica Terra
23,55 Armonii clasice
0,10 TVM. Mesager

PRO TV

7,00 Bună dimineața, Pro TV e al tău!
10,00 Tânăr și neliniștit - s., rel.
10,45 De la Pământ la Lună - s. rel.
11,30 News Radio - s.
12,00 Tenis Gelsor Open România, în direct
14,00 Teren alunecos - thriller/spionaj, SUA, 1995
16,05 Tânăr și neliniștit - s.
16,50 Sens unic
17,00 Știrile Pro TV
17,30 Viața bate filmul - talk show
18,20 Vremea
18,30 Jesse - s.
19,00 Știrile Pro TV
19,55 Momente de aur ale Jocurilor Olimpice
20,00 Primul sărut - dramă, SUA, 1991
21,55 Știrile Pro TV
22,00 Chestiunea zilei
23,30 Știrile Pro TV * Profit
23,45 Nebun după tine - s.
0,30 De la Pământ la Lună - s.
1,15 Seinfeld - s.
(●) 2,15 Academia de poliție 4 - comedie, SUA
4,00 Știrile Pro TV
4,30 News Radio - rel.

TV ACASĂ

10,00 Știrile de Acasă - rel.
10,30 Acasă la bunica - rel.
10,45 Căsuța poveștilor - rel.
11,00 Dragoste și putere - rel.
11,30 Fiorella - rel.
12,20 90-60-90 Fotomodele - s., rel.
13,15 Războiul pasiunilor - s., rel.
14,10 Femeia vieții mele - s. rel.
15,00 Înger sălbatic - s.
15,50 Miracolul iubirii - s.
16,45 Desene animate
16,55 Acasă la români
17,00 Dragoste și putere - s.
17,30 Fiorella - s.
18,20 Acasă la bunica
18,30 Știrile de Acasă
19,05 Războiul pasiunilor - s.
20,00 90-60-90 Fotomodele - s.
21,00 Femeia vieții mele - s.
22,00 Marile manevre - dramă, Franța, 1955

ANTENA 1

7,00 Observator
7,55 Aerobic Show
8,00 Aventurile lui Sinbad - s.
9,00 Suflete rătăcite - s.
10,00 Știri
10,10 Parada nebunilor - acțiune, SUA, 1971
12,00 Uraganul - s.
13,00 Știrile amiezii
(●) 13,15 Cursă contra cronometru - dramă, SUA, 1984
15,00 Dragostea învinge - s.
16,00 Scandalul - s.
17,00 Joi TeleEurobingo 2
19,00 Observator
19,55 Divertisment Vouă
20,00 Din dragoste, cu Mircea Radu
22,00 Marius Tucă Show
23,00 Observator
(▲) 23,30 Croaziera - acțiune, SUA, 1995
1,00 Navarro - s.
2,30 Scandalul - rel.
3,30 Suflete rătăcite - rel.
4,30 Aventurile lui Sinbad - s.
5,30 Ape liniștite - s.

TV ARAD

8,00 Aventurile lui Sinbad - s.
9,00 Suflete rătăcite - s.
10,00 Știri
10,10 Știri TVA - rel.
10,40 Divertisment
12,00 Uraganul - s.
13,00 Știrile amiezii
13,15 Cursă contra cronometru - f. SUA/Canada
15,00 Dragostea învinge - s.
16,00 Scandalul - s.
17,00 Divertisment
18,00 Viața spirituală
18,30 Știri TVA
19,00 Observator
20,00 Din dragoste

TV INTERSAT

8,55 Deschiderea programului
9,00 Interviul - f., rel.
10,30 Cartuna Show
11,00 Știrile Intersat - rel.
11,30 Ți-e teamă de întuneric? - s.
12,00 Inelul morții - f., rel.
13,30 Obiectiv economic
13,45 Comorile lumii - rel.
14,00 Emisiune în limba maghiară - rel.
15,00 Aventurierii - rel.
15,20 Preciosa - s.
16,00 Crimă la ușa mea - film
18,00 Dulce ispită - s.
18,45 Știrile Intersat
19,30 Stryker - film
21,00 Aventurierii - s.
21,20 Preciosa - s.
22,00 Film
23,30 Știrile Intersat
(■) 0,15 Erotica

ANIMAL PLANET

8,00 Aventurile vânătorului de crocodili
9,00 În lumea animalelor
10,00 Noile aventuri ale lui Black Beauty
11,00 Povestiri despre cai
12,00 Povestiri neobișnuite
13,00 Cazurile judecătorului Wapner
14,00 Aventurile vânătorului de crocodili
14,30 În mijlocul naturii
15,00 La grădina zoologică
16,00 Salvați animalele!
16,30 În lumea animalelor
17,00 Zig și Zag
18,00 Totul despre lumea animalelor
18,30 Aventurile vânătorului de crocodili
19,00 Salvați animalele!
19,30 În mijlocul naturii
20,00 Acvanauții

BUDAPESTA 1

6,42 Lumea satului; 7,00 Bună dimineața; 7,30 Jurnale regionale; **9,35 Bestia** - s; **10,05 Formula 1** - s.; **10,55 Totul pentru iubire** - s.; 11,30 Fotbal olimpic: Brazilia - Slovacia; 14,05 Magazin sloven; 14,30 Împreună - magazinul minorităților; 15,00 Cântă Vamosi Ianos; 15,35 Nori - Opera din Sydney - doc.; 16,50 Mileniu; 17,00 Fauna Ungariei; 17,30 Creștinătate reformată; 19,00 Știri; 19,15 Jurnale regionale; 19,25 Sunete de fond; 19,35 Olimpiadele mele - 1996, Atlanta; 20,30 Știri, Sport; **21,05 Numele planetei - Pământ** - s.; 21,45 Egersegi - portret; 22,20 Elan - emisiune economică; 23,05 Știri

BUDAPESTA 2

9,30 112 - mag. poliției; 10,00 File de cronică; 10,30 Direcția Sydney; 11,00 Gaia; 11,30 Sydney 2000; 14,05 Musical european; 15,00 Piața centrală - rep.; 16,30 În doi; 17,05 Strada școlii; 18,30 Opera fără eroi - Trei surori; 19,00 Telesport; 20,45 Desene animate; 21,00 Știri, sport; 21,35 Ungaria privată - doc.; **22,50 În dosul zidului de cărămidă** - f. Ungaria; 0,50 Ora de închidere

COMPANIA DE TRANSPORT PUBLIC ARAD anunță următoarele:

Datorită unor lucrări de reparații la calea de rulare,
SE ÎNTRERUPE CIRCULAȚIA TRAMVAIELOR
între **Stația PODGORIA** și **Stația PIAȚA ROMANĂ**,
în perioada 09.09. - 10.09.2000, începând cu data de 09.09.2000 orele 8,00.

Între **Stația PODGORIA** și **Stația PIAȚA ROMANĂ**
TRANSPORTUL CĂLĂTORILOR SE VA ASIGURA CU AUTOBUZE,
care vor circula la un interval de 8 minute între orele 5,00 - 8,00 și 13,30 - 16,30, și la un interval de 15 minute în restul timpului.

Vă mulțumim pentru înțelegere.

PRIMA

7,00 Milagros - rel.
8,00 Prima Mix
14,00 Cu Tibanu la pescuit și vânătoare
15,00 Milagros - s., rel.
16,00 Obiectiv
17,00 Comisarul Rex - s.
18,00 Focus
19,00 Real TV
19,30 Impact
19,50 Cronica cârcotașului
20,00 Vrei să fii miliardar?
(●) 21,00 Geronimo - western, SUA, 1993, cu Jason Patrick, Gene Hackman, Robert Duvall
22,50 Cronica cârcotașului
23,00 Impact - rel.
23,30 Comisarul Rex - s.
0,30 Femalien - erotic, SUA, 1996
2,00 Focus - rel.

TELE 7 ABC

7,00 Bună dimineața, România!
10,00 Teleshopping
10,25 Economic ABC - rel.
10,50 Gura lumii - rel.
11,00 Dan Diaconescu în direct - rel.
12,00 Linia întâi - rel.
13,00 Ora unu a venit
13,05 Linia întâi - rel.
13,30 Club ABC - rel.
14,00 Cântecul și casa lui - rel.
15,00 Teleshopping
15,30 Tinerețe fără bătrânețe
16,00 Domino
17,00 Dați vina pe Corina
18,00 În justiție
19,00 Telejurnal
19,30 Economic ABC
19,45 Gura lumii
20,00 Dan Diaconescu în direct
21,00 Țara de dincolo de București. Cu Ion Cristoiu
22,30 Viața noastră cea de toate zilele
1,00 Ora unu a venit
1,05 Tentații
1,35 Concert
2,45 Telejurnal - rel.
3,30 Economic ABC - rel.
4,00 Dați vina pe Corina - rel.
5,00 În justiție - rel.

HBO

10,00 Povestea lui Dennis Rodman - dramă, SUA, 1998
11,30 Regele popicelor - comedie, SUA, 1996, cu Woody Harrelson
13,30 Lacul lebedelor 3 - animație SUA, 1995
14,45 Dragă, am micșorat copiii! - s.
15,30 Stele deasupra orașului - dramă, SUA, 1995, cu Aidan Quinn, R. Duvall
17,15 Ed Wood - dramă, SUA, 1994
19,15 Comoara lui Vivero - aventuri, SUA, 1998, cu Robert Patrick
21,00 Mâini ucigașe - horror, SUA, 1999, cu Devon Sawa, Seth Green
22,30 Totul despre sex - s.
23,00 Legea e lege - acțiune, SUA, 1998, cu Tommy Lee Jones, W. Snipes
1,15 Ziua judecății - thriller, SUA, 1999
2,45 Dentistul - horror, SUA, 1997

DISCOVERY

10,00 Misterele istoriei
10,55 Călătorii cu Anna Walker
11,20 Știința ultramodernă
11,50 Portrete din natură
12,45 Medici veterinari
13,10 Călători în timp
13,40 Medici detectivi
14,05 Povestiri de la Muzeul Negru
14,30 Curse de camioane
15,25 Bătălii aeriene
16,15 Avioane de atac
17,10 Jurassica
18,05 Călătorii cu Ana Walker
18,30 Din lumea supranaturalului
19,00 Arhitectură în natură
20,00 Animal X
20,30 Din lumea supranaturalului. Oamenii sălbatici din China
21,00 Planeta dezlănțuită: Viscolul
22,00 Ghidul animalelor: Crocodilii
0,00 Mașini extreme: Portavioane
1,00 Misterele istoriei
2,00 Animal X
2,30 Din lumea supranaturalului: Oamenii sălbatici din China
3,00 Arhitectură în natură

PRO TV INTERNAȚIONAL

0,00 Știrile Pro TV
1,00 Chestiunea zilei pe scurt
1,10 Chestiunea zilei
2,50 Revista presei
3,00 Știrile Pro TV
3,10 Profit
3,15 P(r)oezia
3,20 Zero - rel.
4,15 Acasă la bunica
4,30 Acasă la români
5,30 Ia-mă acasă!
6,00 Știrile Pro TV
6,30 Știrile de Acasă
7,00 Acasă cu Ruxandra Săraru - rel.

ATOMIC TV

7,00 Selector
10,25 Reactor
10,30 Selector
11,00 Atomix
14,00 Interactiv
15,30 Proaspete și fierbinți
15,55 Reactor - știrile zilei
16,00 VOT
17,00 Selector
19,00 Atomix
21,55 Reactor - știrile zilei
22,00 Selector
23,00 Vibrații
0,00 Insomnia

TV 2

7,00 Magazin matinal; 7,30 Bună dimineața, Ungaria!; 9,30 TV 2 matineu; **10,25 Bogați și frumoși** - s.; **11,15 Plin de viață** - s.; 11,55 Ajută-te singur!; 12,20 Ofertă directă; 12,45 Talk-show; **13,15 Povestea mea** - s.; 14,00 Regina sur-fului; **15,45 Clinica** - s.; **16,30 Sunset Beach** - s.; **17,20 Visători îndrăgostiți** - s.; **18,15 Esperanza** - s.; **19,00 Camila** - s.; 19,30 Fapte; 20,00 Roata norocului; **20,30 Gură de copil** - s.; **20,40 Înger sălbatic** - s.; 21,00 Darido - show; **22,35 Rudi - Porc în familie** - comedie, Germania; 0,25 Bună seara, Ungaria!; **1,15 Înrudiri mortale** - f. SUA

PRO 7

7,15 Taff - magazin; **7,45 Mallorca** - s.; 8,35 Desene animate; **9,05 Cine-i bossul?** - s.; **9,35 Roseanne** - s.; **10,10 Căsătorie nebună** - comedie, Anglia, 1994; **12,00 Matlock** - s.; **13,00 Avocații** - s.; 14,00 Sam - magazin; 15,00 Talkshow-uri; 18,00 Taff - magazin; **18,30 Sub un acoperiș** - s.; **19,00 Simpsonii** - d. a.; **20,00 Fam. Bundy** - s.; 20,30 Galileo - magazin; 20,55 Știri; **21,15 Police Academy 2** - comedie/polițist, SUA, 1985; **23,10 Slăbănogul** - fantasy/horror, SUA, 1997; **0,55 Furia** - acțiune, Canada, 1996

RTL

7,00 Matinal; 7,30 Bună dimineața; 8,00 Matinal; **8,30 Între noi** - s.; **9,00 Vremuri bune...** - s.; **10,30 Living Single** - s.; **11,00 Ellen** - s.; 11,30 Sabrina talk; 12,30 Radio duel; 13,00 Magazin informativ; 14,00 Talkshow-uri; **17,00 Meșterul casei** - 2 ep.; **18,00 Dădaca** - s.; **18,30 Între noi** - s.; 19,00 Magazinul landurilor; 19,30 Exclusiv - Stars; 19,45 Știri; 20,10 Exploziv - magazin; **20,40 Vremuri bune, vremuri rele** - s.; 21,15 Cine va fi milionar? - show; **22,15 Camper-ul** - s.; **22,45 Biroul** - s.; 23,15 Plăcerea de a trăi - magazin; **0,15 Richie pleacă în concediu** - f. Germania; 1,00 Jurnal; **1,30 Ellen** - s.

TV 5

13,05 Întrebări; 13,30 Jurnal; 14,05 Magazin; 15,00 Jurnal TV; 15,15 Jocuri; 16,15 Inedit; 17,00 Jurnal; 17,15 Magazin; 18,05 Piramide; 18,30 Întrebări pentru campion; 19,00 Jurnal TV 5; 19,15 Magazin; 20,55 Invitatul TV 5; 21,00 Jurnal Belgia; 21,30 Jurnal France 2; **22,05 Diva** - s.; 23,05 Jurnal TV 5

EUROSPORT

9,30 Golf - US Tour; 10,30 Atletism - Sacramento; 11,30 Drumul spre Sydney; 12,00 Sporturi extreme; 13,00 Motorsport magazin; 14,00 Magazin olimpic; 15,00 Jocuri olimpice - Atlanta; 17,00 Magazin olimpic; 17,30 Atletism - US Trials Sacramento; 18,30 Sporturi extreme San Francisco; 19,30 Drumul spre Sydney 5; 20,00 Jocuri Olimpice - portret; 20,30 Olimpiada Barcelona '92 - retrospectivă; 22,00 Proiectul Sydney; 22,30 Drumul spre Sydney - magazin; 0,00 Sportcentre; 0,15 Olimpiada Atlanta 1996

RADIO ARAD & RADIO CONTACT (99,1 MHz)

5,00-8,00 Lupta cu somnul; 8,00-10,00 Bună dimineața, Arad!; 10,00-12,00 Tovarășii mei; 12,00-14,00 Pulsul zilei; 14,00-15,00 Radio Magazin - Deutsche Welle; 15,00-17,00 Contact FM; 17,00-19,00 Muzica pe sufletul tău; 19,00-19,30 Bună seara, Arad!; 19,30-20,00 Viața spirituală; 20,00-21,00 Nodul gordian; 21,00-23,00 Lumea voastră; 22,00 Vineri nu mi-e somn.

RADIO PRO FM (92,1 MHz)

1,00-3,00 MINISTRY OF SOUND SESSION; 3,00-5,00 MUZICĂ; 5,00-5,30 BULETIN DE ȘTIRI la fiecare sfert de oră; **5,30-8,00 PRO FM PÂNĂ LA UNU; 7,00-10,00 PRO FM PÂNĂ LA UNU; 10,00-13,00 PRO FM PÂNĂ LA UNU; 13,00-14,00 13-14 CU ANDREI; 14,00-17,00 POFTIM PRO FM; 17,00-18,00 TOP TEN PRO FM; 18,00 - 19,00 FABRICAT ÎN ROMÂNIA; 19,00-20,00 252.26.42; 20,00-23,00 LATINO PARTY; 23,00-2,00 HOT PARTY MIX.**

RADIO TIMIȘOARA

6,00 Ceasurile dimineții; 8,00 Muzică populară cu dedicații; 10,00 Radio circuit; 11,00 Muzică populară cu dedicații; 12,00 Miez de zi la polul vest; 13,00 Emisiune în lb. germană; 14,00 Emisiune în lb. maghiară; 15,00 Emisiune în lb. sârbă; 16,00 Radio cocktail; 18,00 Actualitatea radio; 18,10 Trasee turistice; 19,00 Radiojurnal; 19,15 Idei în dialog; 20,05 Istoria muzicii rock; 20,50 Călătorie în lumea poveștilor; 21,00 Curierul de seară.

RADIO SEBIȘ

6,00 Matinal „21"
9,00 Alo, tu alegi!
10,00 Cafeaua de zece
12,00 Magazin „21"
14,00 Astăzi te sărbătorim - muzică populară și dedicații muzicale
15,00 Secvența „21"
18,00 La mulți ani! - dedicații muzicale
19,00 Rock Da Hause
20,00 Adina și Pamela Șou
22,00 Club „21"
0,00 Telefonul îndrăgostiților

TVR 1

7,00 Ploaia de stele - rel.
8,30 Desene animate
9,20 Zorro - s.
10,10 Români fără frontiere
11,00 Mănăstirea Bistrița - 600 de ani de la ctitorie. Transmisiune în direct
13,10 F.B.I. C-16 - s.
14,00 Arca Marinei. Invitat: **Grupul A. S. I. A.**
16,00 Auto Club
16,35 Spectacolul lumii
17,05 Dinastia Strauss - s.
18,00 Teleenciclopedia
19,00 Jenny - s.
19,30 Ai vrea tu! - s.
20,00 Jurnal * Meteo
20,25 Sport
20,30 Surprize, surprize
22,30 Studioul Olimpic Sydney 2000. Handbal
23,30 Jurnal
(■) 23,35 Fuga - acțiune, SUA, 1997, cu Gary Busey, Steven Bauer, Roy Scheider. Regia James Becket

TVR 2

7,00 Domnișoara Andrea - rel.
7,50 Blankenese - rel.
8,35 Toți, împreună
9,20 Osia lumii
9,50 Tiberiu Brediceanu
10,35 Omul invizibil - suspans, SUA, 1933
11,45 Călătoria lui Natty Gann - dramă, SUA, 1985
13,25 Animale în pericol
14,20 Un înger adolescent - s.
14,45 Știri
14,50 Atlas
15,20 Ghidul călătorului independent: Dublin
16,15 D'ale lu' Mitică
16,50 Domnișoara Andrea - s.
17,40 Blankenese - s.
18,30 Telejurnal TVR 2
18,40 Sydney 2000
18,45 Lumini și umbre - ultimul episod
19,35 Top TVR 2
20,35 Anne Nicole Smith
21,30 Primul val - s.
22,20 Știri
22,25 Star Trek - Voyager - s.
23,15 Clipa morții - suspans, SUA, 1991
0,45 TVM. Mesager

PRO TV

7,00 Desene animate
8,30 Aventurile lui Eb - s.
10,00 Uriașul Harry - s.
10,30 Povești cu surprize - s.
11,20 Gilette - lumea sportului
11,35 www. apropo. ro
12,00 Bucătăria lui Radu
12,25 ProMotor
12,50 Știrile Pro TV
13,00 Zero - rel.
14,00 Dragul de Raymond - ep. 7
14,30 Cybill - s.
15,00 Profashion
15,30 Revista veseliei - comedie, SUA, 1934
17,00 Fotbal Divizia Națională: **Oțelul Galați - Rocar** - în direct
19,00 Știrile Pro TV
19,30 Steaua ta norocoasă - talk show
(●) 21,30 Hărțuire sexuală - thriller, SUA, 1994
23,25 Golurile etapei
23,30 Clanul Soprano - s.
0,30 Fantezii erotice - s.
1,00 Cybill - s. rel.
1,30 Dragul de Raymond - rel.
2,00 Revista veseliei - rel.
3,30 Profashion - rel.
4,00 Hărțuire sexuală - rel.
5,45 Bucătăria lui Radu - rel.

TV ACASĂ

10,00 Știrile de Acasă - rel.
10,30 Acasă la bunica - rel.
10,45 Căsuța poveștilor - rel.
11,00 Dragoste și putere - rel.
11,30 Fiorella - s., rel.
12,15 90-60-90 Fotomodele - s., rel.
13,00 La casa de vis - emisiune prezentată de Cătălina Mustață
13,30 Doctorul casei
14,00 Acasă cu Ruxandra Săraru
15,00 Înger sălbatic - s.
15,45 Miracolul iubirii - s.
16,30 Lassie - s. (seria a II-a)
17,00 Dragoste și putere - s.
17,30 Fiorella - s.
18,30 Ramona - s.
19,20 Al șaptelea cer - s.
20,15 Acasă la români
22,00 Piscina ucigașă - thriller, SUA, 1975, cu Paul Newman, Joanne Woodward, Anthony Franciosa, Melanie Griffith, regia Stuart Rosenberg

ANTENA 1

7,00 Portretul unei națiuni - doc. SUA, 1996
8,55 Aerobic show
9,00 Mari regizori - James Cameron
10,00 Tenis: Turneul internațional feminin. Rezumatul zilei
10,30 Tenis: semifinalele Turneului internațional feminin
13,00 În căutarea gloriei - s.
14,00 Totul despre Sydney - s.
14,30 Nebuni de legat - comedie, SUA, 1980
16,30 Fashion Club
17,30 Sub soarele Africii - s.
19,00 Observator
19,45 Afaceri încurcate - comedie, SUA, 1989
21,45 Observator
22,00 Nash Bridges - s.
(●) 23,00 Lanțul puterii - acțiune, SUA, 1993
(▲) 0,50 Mado - erotic, Franța 1976
2,30 Evadare în Paradis - acțiune, SUA
4,00 Portretul unei națiuni - rel.
6,00 Mari regizori: James Cameron - rel.

TV ARAD

7,00 Portretul unei națiuni - doc.
8,55 Aerobic show
9,00 Casa de piatră - s.
9,30 Roata de rezervă
10,00 Știri TVA - rel.
10,30 Turneul internațional de tenis feminin - transmisiune directă de la București - semifinale
13,00 În căutarea gloriei - s.
14,00 Totul despre Sydney - s.
14,30 Nebuni de legat - comedie, SUA
16,30 Fashion Club
17,00 Divertisment
18,30 Știri TVA
19,00 Observator
19,45 Afaceri încurcate - comedie, SUA, 1990
22,00 Știri TVA
În continuare program identic cu Antena 1

TV INTERSAT

8,55 Deschiderea programului
9,00 Iute ca fulgerul - film
10,30 Animated classics
11,00 Știrile Intersat - rel.
11,30 Atlantis Family - s.
12,00 Micul polițist - film
13,30 100 de ani de cinema
14,00 Căile ferate britanice
14,30 Vânătorul american - s.
15,00 Memorii din anul 1983
16,00 Parteneri până la capăt - film
17,30 Mămica, detectiv particular - s.
18,00 Intersat cultural
18,45 Știrile Intersat
19,30 Casa de nebuni - s.
20,00 Transmisiune în direct de la Terasa Corleone de pe țărmul Neptun - „Show cu ecou"
22,00 Obiceiuri schimbătoare - film
23,30 Știrile Intersat
(■) 0,00 Erotica
1,00 Închiderea programului

ANIMAL PLANET

8,00 Salvați și salvatori
9,00 Reportaje de la grădina zoologică
9,30 Hollywood Safari
10,30 Medic de animale
11,30 Totul despre Australia
12,30 Aventurile vânătorului de crocodili - 2 ep.
13,30 Parcul maimuțelor
14,00 Vânătorul de crocodili
15,00 Urgențe veterinare
16,00 Neîmblânzita Amazonie: Lacrimile Lunii
17,00 Misiunea „Barracuda"
18,00 „Zeița" Nilului
19,00 Vânătorul de crocodili: Elefanții indonezieni
20,00 Acvanauții - 2 ep.
21,00 Salvați și salvatori
22,00 Aeroportul animalelor
23,00 Animalele Australiei
0,00 Vânătorul de crocodili
1,00 Acvanauții - 2 ep.

BUDAPESTA 1

6,45 Lumea satului; 7,00 Mesajul trecutului; 9,00 Religie; 9,10 Zanzibar; 10,30 Dute-vino; 11,05 Unde? Ce? - mag.; 11,30 Emisiunea pensionarilor; 12,00 Fereastra - mag. informativ; 13,00 Știri; 13,05 Bravo TV; 13,55 Auto Formula 1 - MP al Italiei (Monza); 15,10 Muzică țigănească; 15,45 Mozaic Balaton - doc.; 16,15 Delta - mag.; 16,45 Secolul nostru; 17,50 Telesport - fotbal, campionatul Ungariei; 20,00 Loto-show; 20,20 Sunete de fond; 20,30 Știri; 21,05 Bruhaha - emis. distractivă; 22,00 Repedel; 22,10 Lumea minunată; **23,05 Frances** - f. SUA

BUDAPESTA 2

8,25 Lumea satului; **8,40 Cer senin** - s.; 9,30 Magazinul minorităților; 12,05 Forum roman; **13,05 A doua șansă** - s.; 14,30 72 ore - mag. cultural; 14,50 Copacii din vechea Buda; **15,25 Înșelătorie** - f. Anglia; 16,50 Galerie europeană; 18,45 Încotro; 19,40 Emerton 2000; 20,35 Desene animate; 21,00 Știri, sport; **21,30 Vânători de recompense - aventuri, SUA**, cu David Hasselhof; 23,00 Petrecerea tinerilor; 23,30 Ne întâlnim la Sydney

VĂ RECOMANDĂM

PRO 7, ora 21,15 - Conspirația „Umbra"

VĂ RECOMANDĂM

PRO TV, ora 21,30 - Hărțuire sexuală

Manipulare și lăcomie în lumea ascunsă a corporațiilor care produc miliarde de dolari anual; Tom Sanders e un bărbat căsătorit, care are doi copii, lucrează pentru DigiCom în Seattle și așteaptă o promovare binemeritată într-un post important al firmei. Promovare care întârzie însă să se producă pentru că în scenă intră Meredith Johnson, fosta iubită a lui Tom, care este adusă din afară pentru a ocupa importantul post. Pentru că nu vrea să se culce cu ea din nou, Meredith se răzbună pe Tom dându-l în judecată pentru hărțuire sexuală.

Pentru a se putea apăra și a face să iasă la iveală adevărul, Tom va apela la un plan extrem de ingenios și la echipamente de înaltă tehnologie.

PRIMA

7,00 Milagros - rel.
8,00 Prima Mix
15,00 Milagros - s.
16,00 Motor - rel.
16,30 Exploziv - rel.
17,00 Comisarul Rex - s.
18,00 Focus
19,00 Real TV
19,30 Impact
(●) 20,00 Septembrie - dramă, SUA, 1987, partea a II-a
21,50 Cronica cârcotașului
22,00 Focus
22,30 Stil
23,30 Impact - rel.
0,00 Comisarul Rex - s.
0,55 Clip Art - rel.
1,00 Focus - rel.

TELE 7 ABC

7,00 Bună dimineața, România
10,00 Teleshopping
10,50 Economic ABC - rel.
11,00 Dan Diaconescu în direct - rel.
12,00 Măștile puterii - rel.
13,00 Ora unu a venit - rel.
13,05 Măștile puterii - rel.
13,30 Lumea misterelor - rel.
14,00 Primul pas - rel.
15,00 Teleshopping
15,30 Tinerețe fără bătrânețe
16,00 Post Meridian
17,00 Dați vina pe Corina
18,00 Clubul microbiștilor
19,00 Telejurnal
19,30 Economic ABC
19,45 Gura lumii
20,00 Dan Diaconescu în direct
21,00 Reporter Tele 7
22,30 Viața noastră cea de toate zilele
1,00 Ora unu a venit
1,05 Concert
2,10 Documentar
2,50 Telejurnal - rel.
3,30 Economic ABC - rel.
4,00 Dați vina pe Corina - rel.
5,00 Concert - rel.
6,00 Tinerețe fără bătrânețe - rel.

HBO HBO

10,00 Poruncile - comedie, SUA, 1997
11,30 Echipajul lui McHale - aventuri, SUA, 1999
13,15 Un cavaler în Camelot - aventuri, SUA, 1998
14,45 Dragă, am micșorat copiii! - s.
15,30 Jocuri periculoase - thriller, SUA, 1998
17,15 Bărbatul perfect - comedie, SUA, 1996
18,15 Concert Backstreet Boys
21,00 XTRO - horror, SUA, 1983
22,30 Totul despre sex - s.
23,00 Când trompetele tac - dramă, SUA, 1998
0,30 Dansează cu mine - dragoste, SUA, 1998

DISCOVERY

10,00 Momente cruciale ale istoriei
10,55 Călătorii cu Anna Walker
11,20 Știința ultramodernă
11,50 Amazonia neîmblânzită
12,45 Pasiunea pentru automobile
13,10 Călători în timp
13,40 Conexiuni
14,30 Inexplicabilul
15,25 Planeta-ocean
16,15 Bătălii aeriene pe timp de noapte
17,10 Sfârșitul apartheidului
18,05 Călătorii cu Anna Walker
18,30 Actualități Discovery
19,00 Discovery special
20,00 Dincolo de anul 2000
20,30 Actualități Discovery
21,00 Piloți de încercare
22,00 Cu balonul, în jurul lumii
23,00 Deschizătorii de drumuri
0,00 Curse auto
1,00 Momente cruciale ale istoriei
2,00 Dincolo de anul 2000
2,30 Actualități Discovery
3,00 Discovery special

PRO TV INTERNAȚIONAL

0,00 Știrile Pro TV
0,55 Omul care aduce cartea
1,00 Chestiunea zilei
2,50 Revista presei
3,00 Știrile Pro TV
3,10 Profit
3,15 Acasă la bunica
3,30 Știrile de Acasă
4,00 Știrile ProTV
4,30 Viața bate filmul
5,30 la-mă Acasă!
6,00 Acasă la români - rel.
7,00 Bună dimineața, Pro TV e al tău!

ATOMIC TV

7,00 Selector
10,25 Reactor - rel.
10,30 Cinematomic - rel.
11,00 Atomix
14,00 Interactiv
15,30 Proaspete și fierbinți
15,55 Reactor - știrile zilei
16,00 Rockada - rel.
17,00 Selector
19,00 Atomix
21,55 Reactor - știrile zilei
22,00 Atomic Café
22,30 Selector
23,00 Metropolis
0,00 Insomnia

TV 2

6,45 Magazin matinal; 7,30 Bună dimineața, Ungaria!; **10,00 Bogați și frumoși** - s.; **10,25 Plin de viață** - s.; **10,55 Canalul șapte** - s.; 11,25 Ajută-te singur; 11,50 Ofertă directă; 12,10 Ungaria, mâine; 12,35 Acum sau niciodată; 13,05 Povestea mea; **14,00 E bai, venim** - comedie, SUA, cu Tony Curtis; **15,45 Clinica** - s.; **16,30 Sunset Beach** - s.; **17,25 Îndrăgostiți visători** - s.; **18,10 Esperanza** - s.; **19,00 Camila** - s.; 19,30 Fapte; 20,00 Roata norocului; 20,30 Gură de copil; **20,40 Înger sălbatic** - s.; 21,10 Urmă fierbinte; **22,00 Piedone în Africa** - polițist, Italia; 0,10 Bună seara, Ungaria!; 1,00 Hotare fără sfârșit

PRO 7

7,15 Mallorca - s.; 7,40 Desene animate; **8,30 Cine-i șeful?** - s.; **9,00 Roseanne** - s.; **9,30 Cybill** - s.; **10,00 Secret de familie sângeros** - dramă, SUA; **12,00 Matlock** - s.; **13,00 Avocații** - s. 14,00 Sam - magazinul amiezii; 15,00 Talkshow-uri; 18,00 Taff - magazin; **18,30 Sub un acoperiș** - s.; **19,00 Simpsonii** - s.; **20,00 Fam. Bundy** - s.; 20,30 Galileo - magazin științific; 20,55 Știri; **21,15 Cealaltă mamă** - dramă, SUA, 1995, cu Jessica Lange; 23,20 Magazin erotic; **0,10 Parfumul iubirii** - erotic, Franța, 1994; **1,50 Poartă în timp** - s.

RTL

7,00 Șapte fix; 7,30 Bună dimineața!; 8,00 Opt fix; **8,30 Între noi** - s.; **9,00 Vremuri bune...** - s.; **9,30 Meșterul casei** - s.; **10,30 Living Single** - s.; **11,00 Ellen** - s.; 11,30 Sabrina - talk; 12,30 Radio duel; 13,00 Magazinul amiezii; 14,00 Talkshow-uri; **17,30 Meșterul casei** - s.; **18,00 Dădaca** - s.; **18,30 Între noi** - s.; 19,00 Magazin regional; 19,30 Exclusiv magazin; 19,45 Știri, sport, meteo

TV 5

13,05 100% Întrebări; 14,05 Timpul prezent; 15,00 Jurnal TV 5; **15,15 Polițiștii** - s.; 17,00 Jurnal TV 5; 17,15 Întrebări TV 5; 17,30 Magazin; 18,05 Piramide; 18,30 Întrebări pentru campion; 18,55 Invitat TV 5; 19,00 Jurnal TV 5; **19,15 Polițiștii** - s.; 21,00 Jurnal Elveția; 22,05 Magazin; **23,15 Jalna** - s.; 0,55 Invitat TV 5; 1,00 Jurnal Franța

EUROSPORT

9,00 Olimpiada: Australia - Germania, fotbal; **11,00** Drumul spre Sydney; 12,00 Olimpiada: Australia - Italia; 14,00 Olimpiada: Australia - Germania; 16,00 Ciclism - **turul Spaniei**; 18,30 Olimpiada: Australia - Italia, preliminarii grupa H; 21,00 Auto - Champ Car, Laguna Secca; 22,00 Box; 23,00 Drumul spre Sydney; **1,00** Olimpiada

VĂ RECOMANDĂM

HBO, ora 21,00 XTRO

Nu cu multă vreme în urmă, Sam Phillips putea fi considerat un om cu totul obișnuit. Dar, dintr-o dată, lucrurile au luat o întorsătură ciudată, îngrozitoare. Într-o noapte, sărmanul om are ghinionul să fie... răpit de extratereștri. Și, într-o zi, cele mai negre presimțiri ale lui Tony se adeveresc: Sam reapare din senin, dar nu mai este omul pe care el îl știa. Transformat în gazda unei hidoase creaturi, Sam s-a reîntors cu un unic scop: să infecteze cu larve microscopice cât mai mulți oameni. Și primul cu care vrea să înceapă este chiar Tony.

GI MOTOR

GI MOTOR

anunță REDUCERI DE PREȚ

la SISTEMELE

- GIPS-CARTON
- PEREȚI DESPĂRȚITORI
- TAVANE FALSE
- TAVANE CASETATE

INFORMATII LA TEL. 057- 256 243
057 - 288 009

TVR 1

7,00 Telematinal
11,20 TVR Cluj-Napoca pentru alte naționalități
12,10 Justiție militară - rel.
13,00 Portret cu persoană
14,00 Jurnal
14,15 CiberFan. Comunicații
14,30 Beaumarchais - f. rel.
16,10 O vedetă ... populară
17,30 Orice e posibil - s.
18,00 Impas în doi
18,30 Blossom - s.
19,00 Avanpremieră Știri
19,05 Corect
19,10 Teatrul Național de Televiziune prezintă: **Căsătorie imposibilă**
20,00 Jurnal * Meteo
20,35 Sport
20,45 Justiție militară - s.
21,35 Recurs la morală
22,20 Casa misterioasă - thriller, SUA, 1997
23,25 Jurnalul de noapte
0,05 Studioul Olimpic Sydney 2000
0,35 Lumea dansului

TVR 2

7,00 Domnișoara Andrea - rel.
7,50 Blankenese - s. rel.
8,35 Toți, împreună. Emisiune în limba maghiară
9,35 Integrale - rel.
10,30 Ferma - rel.
11,30 Spațiu francofon - rel.
12,00 Desene animate
12,30 Trupa DP2
13,30 Lumea bărbaților - s.
15,00 Veni, video, vici!
15,30 Călătorind prin țară - rel.
15,45 Apă și iar apă - rel.
16,00 Știri
16,05 Obsesia - s.
16,50 Domnișoara Andrea - s.
17,40 Blankenese - s.
18,30 Telejurnal TVR 2
19,00 Sydney 2000
19,10 La tanti Elvira
19,35 Flăcăul cu o singură bretea - comedie, România, 1991
21,00 Veni, video, vici!
21,15 Mit și istorie
22,00 Călătorind prin țară. Enduro-mania (II)
22,15 Adevărate povești hollywoodiene: Johnny Cash (II)
23,05 Știri

PRO TV

7,00 Bună dimineața, Pro TV e al tău!
10,00 Tânăr și neliniștit - rel.
10,45 De la Pământ la Lună - s. rel.
11,30 News Radio - s.
12,00 Tenis Gelsor Open România, în direct
(●) 14,00 Războiul dansului - f. SUA/Germania
16,05 Tânăr și neliniștit - s.
16,50 Sens unic
17,00 Fotbal Divizia Națională: **Gaz Metan Mediaș - FC Dinamo**, în direct
19,00 Știrile Pro TV
19,55 Momente de aur ale Jocurilor Olimpice
20,00 Mortal Kombat - s.
21,00 Chestiunea zilei - ediție specială (I)
21,30 Fotbal Liga Campionilor: **FC Barcelona - Leeds United**, în direct
22,15 Știrile Pro TV - în pauza meciului
23,15 Chestiunea zilei - ediție specială (II)
23,30 Știrile Pro TV * Profit
0,00 **Fotbal**: rezumatul Ligii Campionilor
1,00 Nebun după tine - s.
1,30 De la Pământ la Lună - s.
2,15 Seinfeld - s.

TV ACASĂ

10,00 Știrile de Acasă - rel.
10,30 Acasă la bunica - rel.
10,45 Căsuța poveștilor - rel.
11,00 Dragoste și putere - s. rel.
11,30 Fiorella - s. rel.
12,20 90-60-90 Fotomodele - s. rel.
13,15 Războiul pasiunilor - s. rel.
14,10 Femeia vieții mele - s. rel.
15,00 Înger sălbatic - s.
15,50 Miracolul iubirii - s.
16,45 Desene animate
16,55 Acasă la români - muzică populară
17,00 Dragoste și putere - s.
17,30 Fiorella - s.
18,20 Acasă la bunica
18,30 Știrile de Acasă
19,05 Războiul pasiunilor - s.
20,00 90-60-90 Fotomodele - s.
20,50 Femeia vieții mele - s.
21,50 Marnie - suspans, SUA, 1964

ANTENA 1

7,00 Observator
7,55 Aerobic Show
8,00 Aventurile lui Sinbad - s.
9,00 Suflete rătăcite - s.
10,00 Știri
10,10 Pasărea spin - s., rel.
11,00 Marfă furată - comedie, SUA, 1979
13,00 Știrile amiezii
(●) 13,15 Un detectiv ieftin - acțiune, SUA, 1978
15,00 Dragostea învinge - s.
16,00 Scandalul - s.
17,00 Știri
17,20 Casa de pe plajă - s.
19,00 Observator
20,00 Vulturul negru - acțiune, SUA, 1989
22,00 Marius Tucă Show
23,00 Observator
(●) 23,30 Semințele viitorului - SF, SUA, 1996
1,00 Navarro - s.
2,30 Scandalul - rel.
3,30 Casa de pe plajă - s., rel.
5,30 Ape liniștite - s.

TV ARAD

7,00 Observator
7,55 Aerobic show
8,00 Aventurile lui Sinbad - s.
9,00 Suflete rătăcite - s.
10,00 Știri
10,10 Știri TVA - rel.
10,40 Divertisment
11,00 Marfă furată - comedie, SUA, 1979
13,00 Știrile amiezii
13,15 Un detectiv ieftin - polițist, SUA, 1978
15,00 Dragostea învinge - s.
16,00 Scandalul - s.
17,00 Știri
17,10 Divertisment
17,30 Emisiune în lb. germană
18,30 Știri TVA
19,00 Observator
20,00 Vulturul negru - acțiune, SUA
22,00 Marius Tucă Show
23,00 Știri TVA
În continuare program identic cu cel al Antenei 1

TV INTERSAT

8,55 Deschiderea programului
9,00 Viața lui Ted Kennedy Jr. - f., rel.
10,30 Cartuna Show
11,00 Știrile Intersat - rel.
11,30 Ți-e teamă de întuneric
12,00 O prietenie deosebită - f. rel.
13,30 Emisiune în limba sârbă
14,00 Provocarea naturii - s.
14,30 Radical Power - s.
15,00 Aventurierii - s. rel.
15,20 Preciosa - s., rel.
16,00 Underdog show
16,30 Emisiune în limba maghiară
17,30 Obiectiv economic
17,45 Comorile lumii
18,00 Dulce ispită - s.
18,45 Știrile Intersat
19,30 Interviul - film
21,00 Aventurierii - s.
21,20 Preciosa - s.
22,00 Inelul morții - film
23,30 Știrile Intersat - rel.
0,00 Erotica
1,00 Închiderea programului

ANIMAL PLANET

8,00 Aventurile vânătorului de crocodili
9,00 În lumea animalelor
10,00 Noile aventuri ale lui Black Beauty
11,00 Medicul veterinar
12,00 Supranaturalul
13,00 Cazurile judecătorului Wapner
14,00 Aventurile vânătorului de crocodili
14,30 În mijlocul naturii
15,00 Animalele lui Aspinall
16,00 Salvați animalele!
16,30 În lumea animalelor
17,00 „Profesiuni" canine
18,00 Totul despre lumea animalelor
18,30 Aventurile vânătorului de crocodili
19,00 Salvați animalele!
19,30 În mijlocul naturii
20,00 Acvanauții

BUDAPESTA 1

6,42 Lumea satului; 7,00 Magazin matinal; 9,30 Mileniul; **9,35 Bestia** - s.; **10,35 Formula 1** - s.; **10,55 Totul pentru iubire** - s.; 11,30 Sydney 2000; 14,00 Programe pentru minorități; 15,00 Parlagfű; **15,25 Fluturele „Cap de mort"** - f. Anglia, cu Jean Simmons; 16,50 Mileniu; 17,00 Curs de engleză; 17,30 Drumeția cercetașilor; 18,00 Ne întâlnim la Sydney!; 19,00 Știri; 19,15 Jurnale regionale; 19,25 Zgomote de fond; 19,35 Olimpiadele mele; 20,30 Știri, sport; 21,00 Show juridic; 21,30 Fotbal - Liga campionilor; 23,45 Știri, actual; 0,15 Tema; 0,25 Sunete de fond; 0,35 Fan; 1,00 Fotbal - Liga campionilor

BUDAPESTA 2

9,30 ...a fost o dată...; 11,00 Sărutul muzei; 11,30 Fotbal: Australia - Italia; 14,05 Musical european; 15,00 Fum de aur; 16,40 Selecțiuni muzică ușoară; 17,00 Strada școlii; 18,30 Contemporani; 19,00 Telesport; 20,45 Desene animate; 21,00 Știri, meteo; 21,30 Maghiari celebri; **22,30 Numele planetei - Pământ** - s. SF; **23,15 Zona crepusculară** - s.; 0,05 Ora de închidere; 1,05 Halo, sunt aici! - em. lui Szilagyi Ianos

VĂ RECOMANDĂM

ROMÂNIA 1, ora 22,20 - Casa misterioasă

VĂ RECOMANDĂM

TV ACASĂ, ora 21,50 - Marnie

Considerat cel mai poetic film al lui Hitchcock, Marnie este o capodoperă a misterului psihologic, în care se regăsesc toate obsesiile regizorului: sexualitatea feminină inhibată, personalitățile duplicitare și identitățile false, trauma copilăriei conducând la adultul deformat, dar în special marea dragoste a lui Hitchcock pentru blondele superbe.

Marnie este o kleptomană a cărei irezistibilă pornire de a fura i se trage din nevoia de a fi iubită. Folosind diverse identități și deghizări, se mută din slujbă în slujbă, de fiecare dată dispărând cu bani și obiecte. Când este recunoscută de un bărbat, acesta nu numai că nu o predă autorităților, șantajând-o să se mărite cu el, ci încearcă să o vindece de kleptomanie...

PRIMA

7,00 Program pentru copii
10,00 Creaturi sălbatice - doc.
11,00 Sport Magazin
14,00 Motor
14,30 Exploziv - rel.
15,00 Infernul în direct - acțiune, Italia, 1985, cu Lisa Blount, Willie Aames
17,00 Comisarul Rex - s.
18,00 Focus
19,00 Real TV
19,30 Impact
20,00 Vrei să fii miliardar? Cu Virgil Ianțu
21,00 Perechea potrivită
21,30: 21 - popice, cărți și fete frumoase
22,00 Aeroportul - s.
23,00 Impact - rel.
23,30 Comisarul Rex - s.
0,30 Sex cu Nadine
(s) 1,30 Crimă în stil englez - dramă, SUA, 1991, cu Chad Allen, Helen Hunt

TELE 7 ABC

8,00 Dan Diaconescu în direct - rel.
9,00 Țara spiridușilor
10,00 Motor extrem
10,45 Economic ABC - rel.
11,00 Țara de dincolo de București - rel.
12,30 Gura lumii
12,35 Documentar
13,00 Ora unu a venit
13,05 Studioul Tudor Vornicu
15,00 Clubul ABC
15,30 Dreptul la apărare
16,30 Lumea misterelor
17,00 Rendez-vous la Tele 7
18,00 Lumea în clipa 2000
19,00 Telejurnal
19,45 Derrick - s.
21,00 Documentar
21,30 O noapte cu Adrian Păunescu
1,30 Rendez-vous la Tele 7 - rel.
2,30 Telejurnal - rel.
3,00 Lumea în clipa 2000 - rel.
4,00 Studioul Tudor Vornicu - rel.
7,00 Țara spiridușilor - rel.

HBO

10,00 Desene animate
10,30 Dragă, am micșorat copiii! - s.
11,15 Un cățel norocos - comedie, SUA, 1998
12,45 Rock'n roll - comedie, SUA, 1996
14,30 Sling Blade - dramă, SUA, 1996
16,45 8 căpățâni într-un sac - comedie, SUA, 1997, cu Joe Pesci
18,15 Spawn - s.
18,45 2 zile în Los Angeles - acțiune, SUA, 1996, cu Danny Aiello
20,30 Cinema * Cinema * Cinema
21,00 Mincinosul mincinoșilor - comedie, SUA, 1997, cu Jim Carrey
22,30 Totul despre sex - s.
23,00 Pact cu diavolul - thriller, SUA, 1997, cu Keanu Reeves, Al Pacino
1,15 Echipajul lui McHale - comedie, SUA, 1997, cu Tom Arnold
3,00 Johnny Skidmarks - thriller, SUA, 1998, cu Peter Gallagher

DISCOVERY

10,00 Istoria parașutismului
10,55 Călătorii cu Anna Walker: Borneo
11,20 Din lumea supranaturalului
11,50 Arhitectura în natură
12,45 Animal X
13,10 Din lumea supranaturalului
13,40 Planeta dezlănțuită
14,30 Ghidul animalelor. Crocodilii
15,25 Vânătorul de crocodili
16,15 Mașini extreme
17,10 Misterele istoriei
18,05 Mașini extreme
19,00 Tancuri
21,00 Pompierii de pe Gatwick
22,00 Știința contra naturii: Disfuncțiile endocrine
23,00 Ghidul animalelor
0,00 Planeta dezlănțuită: Viscolul
1,00 Istoria parașutismului
2,00 Planeta oceanelor
3,00 În căutarea unor lumi dispărute: Macchu Picchu

PRO TV INTERNAȚIONAL

24,00 Știrile Pro TV
24,30 Fotbal Divizia A
2,00 Acasă la români
3,30 Retrospectivă Chestiunea zilei
4,15 Profashion
4,30 Promotor
5,00 Ia-mă Acasă!
5,30 Doctorul casei
6,00 Vacanța Mare - rel.
7,00 Steaua ta norocoasă
9,00 Profesiunea mea: Cultura
10,00 Închiderea programului

ATOMIC TV

7,00 Selector
10,30 Romanian Top 100
12,30 File de poveste
13,00 Best of Extreme Sports - rel.
13,30 Cinematomic - rel.
14,00 K Lumea
16,00 Selector
18,30 Atomix - rel.
21,30 Febra - party music
22,30 Vibrații
23,30 Klub Bizzar
0,30 Insomnia

TV 2

7,00 Rădăcini; 7,30 Biblia pentru copii; 8,00 Matineu, desene animate; 10,00 Desene animate; 12,00 Party TV - magazin; **14,00 Călărețiivântului** - s.; **14,50 Dragă domnule profesor** - f. tineri Italia; **16,30 Buni prieteni** - s.; **17,00 Santinela** - s.; **17,50 Baywatch** - s.; **18,40 Hercules** - s.; 19,30 Fapte; 20,00 Poenbamba; 20,30 Glume; **21,00 Închisoarea morții - acțiune, SUA** cu Silvester Stallone; **23,00 Pumnul dreptății - acțiune, SUA** cu Marjean Holden; **0,50 Quantum Leap** - s.; **1,40 Cuceritor fără inimă - f. SUA**, cu Michael Caine

PRO 7

8,00 Desene animate; **12,15 Babylon 5** - s.; **13,10 Piele de găină** - s.; **13,35 Simpsonii** - s.; **14,35 Familia Bundy** - s.; **15,35 Dharma și Greg** - s.; **16,00 Prieteni** - s.; **16,30 Jesse** - s.; **17,00 New York Life** - s.; **18,00 Vrăjită** - s.; 19,00 Trandafiri de la fostul - show; 20,00 Talk, talk, talk; 20,30 Max - magazin; 20,55 Știri, sport; **21,15 Conspirația „Umbra"** - thriller politic, SUA, 1996, cu Charlie Sheen; **23,25 Scandal în Bronx** - comedie/acțiune, H. K. 1995, cu Jackie Chan; 1,15 TV Total; 2,10 Bullyparade; 2,45 Switch show

RTL

7,00 Desene animate; 9,00 Disney Club; 12,00 Formula 1 - MP al Italiei, Monza, în direct; 12,55 RTL fotbal; 13,45 Auto - Formula 1 - Monza; **15,20 A treia planetă de la Soare** - s.; **15,50 Sălbaticii ani '70** - s.; **17,00 Beverly Hills 90210** - s.; 18,45 Top of the Tops; 19,45 Știri; 20,10 Explosiv-weekend; 21,15 Cine va fi milionar? - show; **23,15 Sneakers - f. SUA, 1992**, cu Robert Redford; 1,35 Best of Karl Dall show

TV 5

15,15 Magazin; 16,30 Paris Special; 17,00 Jurnal; 17,15 Întrebări TV 5; 17,30 Sport Africa; 18,05 Piramide; 18,30 Întrebări pentru campion; 19,00 Jurnal; 19,15 Rădăcini și aripi; 20,30 Autovision; 21,00 Jurnal Belgia; 21,30 Jurnal France 2; 22,05 Thalassa; 23,00 Jurnal TV 5; 23,15 Trimis special

EUROSPORT

9,30 Sporturi extreme; 11,30 Triatlon; 12,00 Superbike CM în direct; 13,00 Auto-Champ Car, Vancouver; 14,00 Sportul puterii; 15,00 Drumul spre Sydney; 16,30 Moto superbike CM; 17,00 Moto superbike în direct; 18,00 Ciclism - turul Spaniei; 19,30 Drumul spre Sydney 6 - mag. olimpic; 20,00 Sporturi extreme; 21,00 Moto superbike CM; 21,45 Sumo; 22,45 Box; 23,45 Auto raliu; 0,00 Sportcentre; 0,15 Jocuri olimpice Barcelona 1992; 1,45 Ciclism turul Spaniei

VĂ RECOMANDĂM

HBO, ora 21,00 - Mincinosul mincinoșilor

Fletcher Reede, un avocat de succes și foarte încrezător în forțele sale, își construiește cariera conform unui singur principiu: în sala de judecată, adevărul este... negociabil, Nelăsând niciodată ca dovezile să stea în calea unei bune pledoarii, Fletcher nu are pereche, când este vorba de exagerarea și deformarea adevărului. Alunecos, arătos și extrem de convingător când vrea, el este mincinosul mincinoșilor. Dar, ceea ce îl face un avocat imbatabil, îl face, în același timp, un tată dificil, pe care nu te poți baza niciodată. Max, fiul său, a aflat pe propria piele că Fletcher nu se poate ține de cuvânt.

VĂ RECOMANDĂM

ANTENA 1, ora 23,00 - Lanțul puterii

După ce a părăsit forțele CIA, Ross s-a hotărât să-și încerce norocul într-o cu totul altă direcție și, așa, ajunge să lucreze pe o platformă petrolieră. Cine își imaginează că aici viața este ușoară se înșeală amarnic! O acțiune teroristă pune în pericol atât viețile muncitorilor, cât și întreaga afacere cu petrol. Dar, ceva îi spune lui Ross că lucrurile nu stau chiar așa cum arată aparențele și încearcă, pe cont propriu, să afle mai multe amănunte despre întreaga poveste. Concluzia la care ajunge este de-a dreptul șocantă.

TVR 1

7,00 Ceasul deșteptător
8,00 Universul credinței
9,00 Desene animate
9,25 Kiki Riki Miki
10,35 Desene animate
11,00 Viața satului
12,30 Tezaur folcloric
13,20 De luni până duminică
14,00 Național TV Bingo Liberty
17,00 Fotbal: FCM Bacău-Ceahlăul Piatra Neamț - meci în etapa a cincea a Diviziei A Ursus, în direct
19,00 Felicity - s.
20,00 Jurnal * Meteo
20,25 Duminica sportivă - cronica evenimenelor sportive ale săptămânii trecute
20,40 Metro - comedie, SUA, 1997, cu Eddie Murphy, Carmen Ejogo, Michael Wincott. Regia: T. Carter
22,40 A fost odată... Callatis 2000
23,40 Jurnal
23,45 La Mulți Ani, Tina Turner! concert special, cu invitați-surpriză
0,35 Studioul Olimpic Sydney 2000

TVR 2

7,00 Domnișoara Andrea - rel.
7,50 Blankenese - s. rel.
9,30 Orizont spiritual
10,00 Ferma
11,00 Un popas pe săptămână
11,15 Animale în pericol
12,10 Arca lui Noe
12,40 Start Rec
13,25 Arta apărării
13,55 Desene animate
14,20 Un înger adolescent - s.
14,45 Știri
14,50 Vederea, o experiență subiectivă
15,30 Ghidul călătorului independent: Seychelles
16,25 Medalion de interpret
16,55 Domnișoara Andrea - s.
17,45 Blankenese - s.
18,30 Telejurnal TVR 2
18,40 Trans(sylvania) Insolit - mag. cultural
19,25 Retro - dramă, Rusia, 1998
21,00 Primul val - s.
21,50 Știri
21,55 Desene animate
22,20 **Nimic despre Hamlet** - teatru tv, de Radu F. Alexandru
23,55 TVM. Mesager

PRO TV

7,00 Desene animate
9,00 Super Abracadabra
11,00 Conflictele omenirii: Vietnam - doc.
12,00 Profeții despre trecut - talk-show
12,50 Știrile Pro TV
13,00 Beverly Hills - s.
14,00 Superbingo Pro TV - live
15,00 Formula I: Marele Premiu al Italiei - live
16,45 Superbingo Pro TV - live
19,00 Știrile Pro TV
19,30 Ally McBeal - s.
20,30 Fotbal Divizia Națională: Steaua-F. C. Brașov - în direct
22,30 Procesul etapei - talk-show
23,00 Vacanța mare la Pro TV - emis. de divertisment
23,45 Nebun după tine - s.
0,15 Fantezii erotice - s.
0,45 Formula 1 - rel.
2,30 Steaua ta norocoasă - rel.
4,15 Beverly Hills - rel.
5,00 Conflictele omenirii: Vietnam - doc., rel.
5,45 Profeții despre trecut - rel.
6,40 Uriașul Harry - rel.

TV ACASĂ

10,00 Căsuța poveștilor - s. rel.
10,30 Doctorul casei - rel.
11,00 Dragoste și putere - s. rel.
11,30 Fiorella - s. rel.
12,15 Acasă la români - muzică populară
13,30 Verdict: crimă! - s.
14,30 Trei femei - s.
16,00 la-mă acasă!
16,30 Lassie - s. (seria a II-a)
17,00 Dragoste și putere - s.
17,30 Fiorella - s.
18,30 Ramona - s.
19,20 Al șaptelea cer - s.
20,15 Un prieten în acțiune - suspans, SUA, 1974, cu Peter Falk, Val Avery, Richard Kiley, regia Ben Gazzara
22,00 Malibú Road 2000 - dramă, SUA, 1992, cu Lisa Hartman Black, Drew Barrymore, Jennifer Beals, Tuesday Knight, regia Joel Schumacher
23,30 Acasă la români
0,00 Închiderea programului Acasă

ANTENA 1

7,00 Sub soarele Africii - s., rel.
8,30 Kelly - s. - ultimul episod
8,55 Aerobic show
9,00 Suflete rătăcite - s.
10,30 Desene animate
11,00 Tenis: Finalele Turneului Internațional Feminin, în direct
12,30 Totul despre Sydney
13,00 În căutarea gloriei - s.
14,00 O pacoste de frate - s.
(●) 14,30 La înălțime - acțiune, SUA, 1997
16,00 Roswell - s.
(●) 17,00 Terapie periculoasă - thriller, SUA, 1998
19,00 Observator
19,50 TeleEurobingo Show
(▲) 23,00 Dovada - thriller, SUA, 1996
1,00 Inocenți cu mâinile murdare - thriller, coprod. 1975
3,00 La înălțime - f., rel.
5,00 Kelly - rel.
5,30 Suflete rătăcite - rel.
6,30 O pacoste de frate - rel.

TV ARAD

7,00 Sub soarele Africii - s.
8,30 Aventuri în junglă - s.
8,55 Aerobic Show
9,00 Suflete rătăcite - s.
10,00 Știri TVA - rel.
10,30 Pantera roz - s.
11,00 Tenis feminin
12,30 Totul despre Sydney - s.
13,00 În căutarea gloriei - s.
14,00 O pacoste de frate - s.
14,30 La înălțime - acțiune, SUA
16,00 Roswell - s.
17,00 Muzică populară
18,30 Știri TVA
19,00 Observator
19,50 TeleEurobingo Show
În continuare program identic cu cel al Antenei 1

TV INTERSAT

8,55 Deschiderea programului
9,00 Mănâncă și fugi - film
10,30 Animated classics - s.
11,00 Știri - rel.
11,30 Intersat cultural - rel.
12,15 Regulile unui angajament - film
14,00 Show cu ecou - rel.
16,00 Atlantis Family - s.
16,30 Mămica - detectiv particular - s.
17,00 Din culisele Grădinii zoologice - s.
17,30 Când inima așteaptă - s.
18,00 Dulce ispită - s.
18,45 Retrospectiva știrilor Intersat
19,30 Medicul de familie - s.
20,30 Casa de nebuni - s.
21,00 Forțele speciale de elită - s.
22,00 Kandyland
23,30 Retrospectiva știrilor Intersat - rel.
(■) 0,00 Erotica
1,00 Închiderea programului

ANIMAL PLANET

8,00 Salvați și salvatori
9,00 Reportaje la grădina zoologică
9,30 Chemarea strămbunilor
10,30 Un câine cu imaginație
11,30 Licitația de animale sălbatice
12,30 Acvanauții
13,30 Parcul maimuțelor
14,00 Aventurile vânătorului de crocodili
15,00 Urgențe veterinare
16,00 Veterinari în Africa
17,00 Salvați și salvatori
18,00 Lassie
19,00 Parcul maimuțelor
20,00 Animal X
21,00 Echipa de intervenție
22,00 Salvați și salvatori
23,00 Africa neîmblânzită
0,00 Animale legendare

BUDAPESTA 1

7,00 Magazinul gospodarilor; 7,30 Matinal; 8,20 Mesajul Bibliei; 8,30 Piața centrală; 10,00 Insula duminicală; 11,30 Clubul trei dorințe; 12,00 Slujbă greco-catolică; 13,10 Știri; 13,15 Ungaria viitorului; 13,45 Clipele norocului; 14,15 Clinica TV - mag. medical; 14,50 Auto - Formula 1, MP al Italiei - Monza; 18,10 Religie; 17,40 Cea mai frumoasă vară a adolescenței; 18,10 Premiul Hungaria; 18,50 Magazin de modă; 19,15 Tele noroc; 20,00 Săptămâna; 21,05 Șlager TV; 22.05 Idolul showului; 23,00 Gol - rez. campionat Ungariei; 24,00 Portret Faludi György

BUDAPESTA 2

8,50 Em. de religie; 11,00 Casa maghiară; 11,30 Alpi- Dunăre-Adriatică magazin; 12,00 Galerie europeană, 12,30 Du-te-vino; **13,05 Copiii din pădurea nouă** - s. Anglia; 13,30 Desene animate; 14,20 Deșteptul; 14,35 Cupa Lurko; 15,05 Gală corală; 15,30 Muzică populară; 16,00 Mesajul locurilor sfinte; 16,35 Halo; 17,10 Telesport; 18,05 Elan; 18,35 Bruhaha- em. distract.; 19,30 Operă fără eroi; 20,00 Maghiari în focus; 20,45 Beethoven - Simfonia a IX-a; 22,00 Săptămâna, știri; **23,00 Regele groazei** - f. Germ. Anglia FR-Polonia; 0,50 Telesport

VĂ RECOMANDĂM

PRIMA TV, ora 21,00 - Aur și dinamită

Din cele mai îndepărtate timpuri, omul a fost fascinat de aur și obsedat de ideea de îmbogățire, iar în estul sălbatic, lucrurile pot scăpa de sub control. Fiecare stă cu ochii-n patru pentru a prinde o posibilitate de îmbogățire, cu cât mai rapidă și mai facilă, cu atât mai bine. Acesta este și cazul a trei hoinari, Cross, un spărgător de bănci, însoțit de ucenicul său fidel și Boone, un pistolar fără căpătâi. Auzind de o comoară ascunsă, numai și numai din aur, ei pornesc în căutarea acesteia, spre nemulțumirea celorlalți proscriși, îngrijorați de faptul că li se diminuează șansele. Oricum, goana după aur va declanșa o întreagă nebunie...

VĂ RECOMANDĂM

TV ACASĂ, ora 22,00 - Malibú Road 2000

PRIMA

7,00 Milagros - s., rel.
8,00 Prima Mix
15,00 Milagros - s.
16,00 Cronica cârcotașului - rel.
17,00 Comisarul Rex - s.
18,00 Focus
19,00 Real TV
19,30 Impact
(●) 20,00 Septembrie - dramă, SUA, 1987
21,50 Cronica cârcotașului
22,00 Focus
22,30 Exotic
23,30 Impact - rel.
0,00 Comisarul Rex - s.
0,55 Clip Art
1,00 Focus - rel.

TELE 7 ABC

7,00 Bună dimineața, România
10,00 Teleshopping
10,25 Economic ABC - rel.
10,50 Gura lumii - rel.
11,00 Dan Diaconescu în direct - rel.
12,00 Telemedicina - rel.
13,00 Ora unu a venit
13,05 Telemedicina - rel.
13,35 Cinetour - rel.
14,30 Rendezvous la Tele 7 - rel.
15,00 Teleshopping
15,30 Tinerețe fără bătrânețe
16,00 Post Merdian
17,00 Dați vina pe Corina
18,00 24 din 24
18,30 Documentar
19,00 Telejurnal
19,30 Economic ABC
19,45 Gura lumii
20,00 Dan Diaconescu în direct
21,00 Măștile puterii
22,30 Viața noastră cea de toate zilele
1,00 Ora unu a venit - rel.
1,05 Concert
2,10 Documentar - rel.
2,50 Telejurnal
3,30 Economic ABC - rel.
4,00 Dați vina pe Corina - rel.
5,00 Concert

HBO

10,00 Ziua judecății - acțiune, SUA, 1999
11,30 Angel - aventuri, SUA, 1999
13,15 Despărțirea - dragoste, SUA, 1994
14,45 Dragonul de aur - acțiune, SUA, 1996
16,15 Invadatorul - SF, SUA, 1996
17,45 Singur acasă 3 - comedie, SUA, 1997
19,30 Experimentul - comedie, SUA, 1996
21,00 Speed 2: Croazieră infernală - acțiune, SUA, 1997
23,15 Totul despre sex - s.
23,45 Mincinosul mincinoșilor - comedie, SUA, 1997
1,15 Chemarea nopții - erotic, SUA, 1999

DISCOVERY

10,00 Sfârșitul apartheidului
10,55 Călătorii cu Anna Walker
11,20 Știința ultra-modernă
11,50 Secretele adâncurilor
12,45 Bătălia pentru planetă
13,10 Călători în timp
13,40 Știința
14,30 Mari egipteni
15,25 Misterele istoriei
16,15 Bătălii aeriene
17,10 Legendele istoriei
18,05 Călătorii cu Anna Walker
18,80 Actualități Discovery
19,00 Amazonia neîmblânzită
20,00 Pasiunea pentru automobile
20,30 Actualități Discovery
21,00 Conexiuni
22,00 Inexplicabilul
23,00 Planeta-ocean
0,00 Bătălii aeriene pe timp de noapte

PRO TV INTERNAȚIONAL

24,00 Știrile Pro TV
24,55 Omul care aduce cartea
1,00 Chestiunea zilei
2,50 Revista presei
3,00 Știrile Pro TV
3,10 Profit
3,15 Acasă la bunica
3,30 Știrile de Acasă
4,00 Știrile Pro TV
4,30 Viața bate filmul
5,30 www.apropo.ro
6,00 Alege!
6,30 Știrile de Acasă

ATOMIC TV

7,00 Selector
10,25 Reactor - rel.
10,30 File de poveste - rel.
11,00 Atomix - rel.
14,00 Interactiv
15,30 Proaspete și Fierbinți
15,55 Reactor
16,00 Aria 52 - rel.
17,15 Selector
19,00 Atomix
21,55 Reactor
22,00 Cinematomic cu INA
22,30 Best of Extreme Sports
23,00 Rockada
0,00 Insomnia

TV 2

6,45 Matinal; 7,30 Bună dimineața; **10,00 Bogați și frumoși** - s.; **10,25 Plin de viață** - s.; **10,55 Canalul 7** - s.; 11,40 Ofertă directă; 12,10 Salon auto; 12,35 Multimilionar; 13,05 Povestea mea; **14,00 E bai, venim** - comed. SUA; **15,50 Clinica - s.; 16,30 Sunset Beach - s.; 17,25 Visători îndrăgostiți - s.; 18,15 Esperanza - s.; 19,00 Camila - s.**; 19,30 Fapte; 20,00 Roata norocului; 20,30 Gură de copil; **20,40 Înger sălbatic - s.; 21,00 Walker, Texas Ranger - s.; 22,10 Comando** - f. acț. SUA; 24,00 Bună seara, Ungaria!; **0,50 Dueliștii** - f. av. Anglia; 2,40 Lumea internetului

PRO 7

7,15 Taff - magazin; **7,40 Mallorca** - s.; 8,35 Desene animate; **9,00 Cine-i șeful?** - s; **9,30 Roseanne** - s.; **10,00 Aventurile lui Sindbad** - s.; 11,00 Fort Boyard - show; **12,00 Matlock** - s.; **13,00 Avocații** - s.; 14,00 Sam - magazin; 15,00 Talkshow-uri; 18,00 Taff - magazin; **18,30 Cybill** - s. SUA, 1994; **19,00 Simpsonii** - s.; **20,00 Fam. Bundy** - s.; 20,30 Galileo - magazin științific; **21,15 Șapte zile - Poartă în timp** - s. SF, SUA, 1999; **22,15 Outer Limits** - s. Canada; 23,15 Dosarele X - ceea ce am dorit să știm; 24,15 BIZZ - magazin; 0,45 Reportaj - Concediu sub palmieri

RTL

7,00 Șapte fix; 7,30 Bună dimineața!; 8,00 Opt fix; 8,30 Între noi - rel.; **9,00 Vremuri bune, vremuri rele** - s.; **9,30 Meșterul casei - s.; 10,30 Living Single** - s.; **11,00 Ellen** - s.; 11,30 Sabrina talk; 12,30 Radio duel; 13,00 Magazinul amiezii; 14,00 Talkshow-uri; **17,00 Meșterul casei** - s.; **18,00 Dădaca** - s.; **18,30 Între noi** - s.; 19,00 Bună seara! - magazinul landurilor; 19,30 Exclusiv - magazinul vedetelor; 19,45 Știri; 20,10 Exploziv - magazin; **20,40 Vremuri bune, vremuri rele** - s.; **21,15 Polițiștele-s.; 22,15 În numele legii** - s.; 23,15 Fotbal - Liga Campionilor; 1,00 Jurnalul nopții

TV 5

14,05 Documentar; 15,00 Jurnal; 15,15 Cinema; 17,00 Jurnal TV 5; 17,15 Invitat TV 5; 17,30 Taxi pentru America; 18,05 Piramide; 18,30 Întrebări pentru campion; 19,00 Jurnal TV 5; 19,15 Cinema; 21,00 Jurnal Elveția; 21,30 Jurnal France 2; 22,05 Timpul prezent; 23,00 Jurnal TV 5; 23,15 Cinema; 0,15 Invitat TV 5; 1,30 Soir 3; 2,05 Cinema

EUROSPORT

9,30 Ciclism - turul Spaniei; 10,00 Jocuri olimpice - Atlanta 1996; 11,30 Sporturi extreme; 12,30 Fotbal - Eurogol 2001; 14,00 Ciclism - turul Spaniei et. 16 în direct; 18,30 Fun/Extremsport, San Francisco; 19,30 Sporturi extreme - mag.; 21,00 Ciclism - turul Spaniei; 22,00 Box în direct; 0,30 Drumul spre Sydney 6 - mag. olimpic; 1,00 Golf; 2,00 Yachting magazin

VĂ RECOMANDĂM

ANTENA 1, ora 20,00 - Trei prieteni

Sătui de filmulețele mute și de rolurile de cowboy pe care le-au tot jucat, trei buni și aiuriți prieteni, se decid să părăsească studiourile hollywoodiene, pentru a-și încerca norocul în altă direcție. O femeie, pe nume Carmen, le face o ofertă. În schimbul unei sume frumoase de bani, ei trebuie să facă câteva lucruri pentru ea, într-un mic oraș, uitat de toți. Crezând că nu va trebui altceva decât să-și joace rolurile de cowboy cu care au fost obișnuiți ca actori, cei trei zănateci acceptă, fără să stea prea mult pe gânduri. Dar, odată ajunși la fața locului, surpriză! În loc să călărească și să mâne niște vite, ei trebuie să-l pună pe fugă pe temutul El Guapo, un pistolar care seamănă teroare în orășel. Ei, acum e acum! În fața camerei de filmat era ușor să fii erou. Dar, în realitate...

eta - 2u computer
OFERTĂ SPECIALĂ
- Calculatoare
- Imprimante
- Retele
- Soft
- Service

CARCASĂ ATX 230W
PLACA DE BAZĂ
SIS 630, BUS 100, 512ko
AMD K6-2 500MHz
HDD 4,3GB UDMA
Placa Video 8MB Shared
FDD 3,5"/1,44MB
SOUND 16b on board
SDRAM 32MB Pc100
MONITOR 15"
TASTATURA
MOUSE + PAD
ARAD, CLOȘCA 2
Tel./Fax.: 251838
409USD + TVA

TVR 1

7,00 Telematinal
12,05 TVR Cluj-Napoca pentru minorități
12,20 Felicity - s.
13,10 Cazuri ciudate - s., rel.
14,00 Jurnal
14,15 CiberFan
14,30 Repere sacre
15,00 Oameni ca noi
15,30 Convieţuiri sub aripa muzei
16,00 Emisiune în limba maghiară
17,00 Seniorii cetăţii
17,30 Orice e posibil - s.
18,00 Medicina pentru toţi
18,30 Blossom - s.
19,00 Avanpremieră Ştiri
19,05 Corect
19,10 Teatrul Naţional TV: Căsătorie imposibilă
20,00 Jurnal * Meteo
20,35 Sport
20,45 Justiţie militară - s.
21,35 Economia
22,25 Amprente
(●) 22,40 Beaumarchais - dramă, Franţa, 1996
23,25 Jurnalul de noapte
0,40 Studioul Olimpic Sydney 2000

TVR 2

7,00 Domnişoara Andrea - s. rel.
8,35 Toţi, împreună
9,20 Nouă meşteri mari
9,35 Top TVR 2 - rel.
10,30 Grădina lui Cupidon
11,45 Un popas pe săptămână - rel.
12,00 Desene animate
12,30 Trupa DP2 - d. a.
13,30 Lumea bărbaţilor - s.
15,00 Veni, video, vici!
15,30 Tribuna partidelor parlamentare
15,45 Nouă meşteri mari
16,00 Ştiri
16,05 Obsesia - s.
16,50 Domnişoara Andrea - s.
17,40 Blankenese - s.
18,30 Telejurnal TVR 2
19,00 Sydney 2000
19,05 Arhitectură şi geografie sacră
20,05 Credo
20,55 Spaţiu francofon
21,25 Puls 2000
22,10 Călătorind prin ţară
22,25 Adevărate poveşti hollywoodiene: Johnny Cash - (I)
23,15 Ştiri
23,20 Ştiri bancare
23,25 Integrale: Boyz II Men
0,20 TVM. Mesager

PRO TV

7,00 Bună dimineaţa, Pro TV e al tău!
10,00 Tânăr şi neliniştit - rel.
10,45 De la Pământ la Lună - s.
11,30 News Radio - s.
12,00 Tenis Gelsor Open România. Trans. în direct
14,00 Război în familie - comed. SUA, 1998
16,05 Tânăr şi neliniştit - s.
16,50 Sens unic
17,00 Ştirile Pro TV
17,30 Viaţa bate filmul
18,20 Vremea
18,30 Jesse - s.
19,00 Ştirile Pro TV
19,55 Momente de aur ale Jocurilor Olimpice
20,00 Mortal Kombat - s.
21,00 Chestiunea zilei
21,15 Ştirile Pro TV
21,30 Fotbal Liga Campionilor: Galatasaray Istanbul - AS Monaco. Trans. în direct.
23,15 Chestiunea zilei pe scurt
23,30 Ştirile Pro TV
23,45 Fotbal: rezumatul Ligii Campionilor
0,30 Nebun după tine - s.
1,00 De la Pământ la Lună - s.
1,45 Seinfeld - rel.
2,15 Academia de poliţie 2 - comed. SUA, 1985

TV ACASĂ

10,00 Ştirile de Acasă - rel.
10,30 Acasă la bunica - rel.
10,45 Căsuţa poveştilor
11,00 Dragoste şi putere - rel.
11,30 Fiorella - s.
12,20 90-60-90 Fotomodele - rel.
13,15 Războiul pasiunilor - rel.
14,10 Femeia vieţii mele - s.
15,00 Înger sălbatic - s.
15,50 Miracolul iubirii - s.
16,45 Desene animate
17,00 Dragoste şi putere - s.
17,30 Fiorella - s.
18,20 Acasă la bunica - reţete culinare
18,30 Ştirile de Acasă
19,05 Războiul pasiunilor - s.
20,00 90-60-90 Fotomodele - s.
21,00 Femeia vieţii mele - s.
22,00 Perseverenţa - f., SUA, 1952
23,40 Acasă la români

ANTENA 1

7,00 Observator
7,55 Aerobic Show
8,00 Lupta pentru independenţă - s.
9,00 Suflete rătăcite - s.
10,00 Ştiri
10,10 Pasărea spin: Anii care lipsesc - s.
11,00 Născută ieri - comed. SUA, 1950
13,00 Ştiri amiezii
13,15 Cea mai de preţ comoară - dragoste, SUA, 1985
15,00 Dragostea învinge - s.
16,00 Scandalul - s.
17,00 Ştiri
17,20 Casa de pe plajă - s.
18,10 Pasărea spin: Anii care lipsesc - s.
19,00 Observator
20,00 Trei prieteni - comed., SUA, 1986
22,00 Marius Tucă Show
23,00 Observator
(▲) 23,30 Recuperatorii - act. Canada, 1999
1,00 Navarro - s.
2,30 Scandalul - s. rel.
3,30 Suflete rătăcite - s. rel.
4,30 Casa de pe plajă - rel.
5,30 Ape liniştite - s.

TV ARAD

7,00 Observator
7,55 Aerobic show
8,00 Între Nord şi Sud - s.
9,00 Suflete rătăcite - s.
10,00 Ştiri
10,10 Ştiri TVA - rel.
10,40 Divertisment
11,00 Născută ieri - comedie romantică, SUA, 1959
13,00 Ştirile amiezii
(I) 13,15 Cea mai de preţ comoară - aventuri, SUA, 1985
15,00 Dragostea învinge - s.
16,00 Scandalul - s.
17,00 Ştiri
17,20 Divertisment
18,00 Mileniul trei
18,30 Ştiri TVA
19,00 Observator
20,00 Trei prieteni - comedie, SUA, 1986
22,00 Marius Tucă Show
23,00 Ştiri TVA
În continuare program identic cu cel al Antenei 1

TV INTERSAT

8,55 Deschiderea programului
9,00 Patrula de noapte - film
10,30 Cartuna show
11,00 Ştiri - rel.
11,30 Ţi-e teamă de întuneric? - s.
12,00 Crime pasionale - Somnambulul - film, rel.
13,30 Săptămâna sportivă arădeană - rel.
14,00 Radical Power - s.
14,30 Aventurierii - s. rel.
14,50 Preciosa - s. rel.
16,00 Vremea răfuielilor - film
17,30 Emisiune în limba sârbă
18,00 Dulce ispită - s.
18,45 Ştirile Intersat
19,30 Viaţa lui Ted Kennedy Jr. - film
21,00 Aventurierii - s.
21,20 Preciosa - s.
22,00 O prietenie deosebită - film
23,30 Ştiri - rel.
(■) 0,00 Erotica

ANIMAL PLANET

8,00 Aventurile vânătorului de crocodili
9,00 În lumea animalelor
10,00 Noile aventuri ale lui Black Beauty
11,00 Povestiri de la grădina zoologică
12,00 „Oamenii" pădurii
13,00 Cazurile judecătorului Wapner
14,00 Aventurile vânătorului de crocodili
14,30 În mijlocul naturii
15,00 Spectacolul păsărilor
16,00 Salvaţi animalele!
16,30 În lumea animalelor
17,00 Rase de câini
18,00 Totul despre lumea animalelor
18,30 Aventurile vânătorului de crocodili
19,00 Salvaţi animalele!
19,30 În mijlocul naturii
20,00 Acvanauţii

BUDAPESTA 1

6,42 Magazin matinal; 6,45 Lumea satului; 7,00 Emisiune informativă; 9,30 Mileniul; **9,35 Bestia** - s.; 10,00 Doar astăzi!; **10,30 Formula 1 - s.**; **12,25 Totul pentru iubire** - s.; 13,00 Magazin informativ; 13,10 Jurnale regionale; 14,00 Magazinul minorităţilor; 15,00 Imagini din viaţa lui Blaha Luiza; 16,10 Tigrul şi iepurele - d.a.; 16,25 Carte ilustrată; 16,50 Mileniu; **17,05** Magazin de informatică; 17,15 Vreau să slăbesc; 17,30 Punct verde; 18,00 File de cronică; 18,30 Cronică catolică; 19,00 Ştiri; 19,15 Jurnale regionale; 19,35 Olimpiadele mele - Seul, 1988; 20,30 Ştiri, sport; **21,05 Numele planetei - Pământ - s.**; 21,55 Dvs. aţi cerut; 22,25 Fete europene; 23,00 Ştiri

BUDAPESTA 2

6,42 Matinal; 6,45 Lumea satului; 7,00 Matinal; 9,35 Omnibusul Lyonez; **10,25 Hainele noi ale împăratului** - operă TV; 12,00 Magazin de modă; 12,30 Tele noroc; **13,05 Micuţa noastră familie** - s.; 14,00 Ştiri; 15,00 Emis.pensionarilor; 17,30 Strada şcolii; 18,30 Ora de primire; 19,00 Telesport; 20,40 Gimnastică; 20,45 Poveşti; 21,00 Ştiri; 21,30 Nici nepoţii nu vor vedea; **22,25 Pe ei, tineri** - f. Franţa; 0,20 Ora de închidere; 1,20 Statul sunt eu - em. lui Zelki Janos

ANUNŢ PUBLICITAR

În conformitate cu prevederile Dispoziţiei nr. 747/02.08.2000, S.C. SALUBRITATE S.A. va executa lucrarea de ridicare a caroseriilor şi a utilajelor de orice fel abandonate pe domeniul public. Caroseriile şi utilajele vor fi fotografiate în locurile unde sunt abandonate.

Acţiunea se va desfăşura eşalonat pe cartiere, după cum urmează:
- cartier Alfa, cartier Micălaca: 01.09. - 29.09.2000
- cartier Vlaicu: 01.10. - 13.10.2000
- cartier Aradul Nou şi Confecţii: 13.10.- 31.10.2000
- cartier Bujac, Pârneava, Gai şi alte zone din municipiu, se vor dezafecta pe parcursul lunii noiembrie 2000.

PRIMAR,
Dipl. ing. DOREL POPA

(1515910)

VĂ RECOMANDĂM

ROMÂNIA 1, ora 22,40 - Beaumarchais

PRIMA

7,00 Program pentru copii
10,00 Creaturi sălbatice
11,00 Stil - rel. - cu Andreea Raicu
12,00 Cinemagia - rel.
12,30 Tradiţii
13,00 Pet Show
13,30 Poză la minut - s.
14,00 Clubul de duminică
18,00 Focus
19,00 Real TV
19,30 Impact
20,00 Vrei să fii miliardar?
21,00 Aur şi dinamită - comedie, SUA, 1988. Cu Delta Burke, Jack Elam, Willie Nelson
23,00 Impact - rel.
23,30 Trei bănuţi în fântână - dragoste, SUA, 1990, cu Loni Anderson, Stephanie Kramer, Shana Reed

TELE 7 ABC

8,15 Motor extrem - rel.
8,50 Teleshopping
9,00 Domino - rel.
10,00 Dreptul la apărare - rel.
11,00 În justiţie - rel.
12,00 Lumea în clipa 2000 - rel.
13,00 Ora unu a venit
15,45 Cinetour
16,15 Cutia muzicală
17,00 Forţa destinului
18,00 Gala Tele 7
18,50 Pariul Trio. Loto
19,00 Telejurnal
19,30 Documentar
20,00 Dan Diaconescu în direct
21,00 Îţi mai aduci aminte, Doamnă?
21,50 Pariul Trio
21,55 Loto
22,00 Cenaclul „Totuşi iubirea", cu Adrian Păunescu
1,15 Ora unu a venit - rel.
4,00 Telejurnal - rel.
4,30 Forţa destinului - rel.
5,30 Cutia muzicală - rel.
6,00 Clipuri muzicale

HBO

10,00 Ziua Recunoştinţei - dramă, SUA, 1997
11,30 Naufragiul - aventuri, SUA,1991
13,00 Joc murdar - thriller, SUA, 1997, cu Ken Olin, Gina Philips
14,30 Cântec de leagăn - dramă, SUA, 1998
16,00 Twister - aventuri, SUA,1996
18,00 South Central L. A. - comedie, SUA, 1996. Cu Shawn Wayans
19,30 Sergentul Bilko - comedie, SUA, 1996, cu Steve Martin, Dan Aykroyd
21,00 Fast Food - comedie, SUA, 1998, cu Drew Barrymore, Luke Wilson
22,30 Totul despre sex - s.
23,00 Hilary şi Jackie - dramă, SUA, 1997, cu Emily Watson, James Frain
1,00 Winchell - dramă, SUA, 1998

DISCOVERY

10,00 Deschizătorii de drumuri
10,55 Maşini extreme: Portavioane
11,50 Tancuri
13,40 Pompierii de pe Gatwick
14,30 Ştiinţa contra naturii
15,25 Ghidul animalelor: Crocodilii
16,15 Planeta dezlănţuită: Viscolul
17,10 Istoria paraşutismului
18,05 Aripi: P-51 Mustang
19,00 Vânătorul de crocodili
20,00 Misterele omenirii: Blestemul lui Tutankamon
21,00 Discovery prezintă: Al treilea război mondial
23,00 Zidul
0,00 Medici detectivi: Cazul Wilson
0,30 Povestiri din Muzeul Negru
1,00 Deschizători de drumuri: Caraibe
2,00 Conexiuni
3,00 Joc mortal

PRO TV INTERNAŢIONAL

0,00 Ştirile Pro TV
0,30 Fotbal Divizia A
2,00 Procesul etape
4,00 Zero - emisiune de divertisment
5,00 Echipa mobilă
5,30 Superabracadabra - emisiune pentru copii
7,00 Bună dimineaţa, Pro TV e al tău!
10,00 Închiderea programului Pro TV Internaţional

ATOMIC TV

7,00 Selector
11,30 Atomic Café - rel. La o cafea şi o tacla cu starurile tale preferate
12,00 Reactor
12,30 Vot - rel.
13,30 Hai Hui
14,00 Interactiv
16,00 Selector
18,30 Atomix
21,30 Selector
23,30 Insomnia

TV 2

7,00 Gânduri de dimineaţă; 7,30 Casa zburătoare; 8,00 Matineu TV; 10,00 Desene animate; **11,45 Mowgli, fiul junglei** - s.; **12,30 Parker Lewis - s.**; 13,15 Sport; 13,45 **Călăreţii vântului** - s.; **14,45 Răzvrătire în preerie** - western, SUA; **17,00 MacGyver - s.**; **17,55 Knight Rider Team - s.**; **18,40 Xena - s.**; 19,30 Multimilionar; 20,30 Jurnal; **21,00 Omul care aduce ploaia** - dramă, SUA, cu Tom Cruise, Dustin Hoffman; **23,40 Colombo - s.**; 1,05 Ungaria, mâine; **1,35 Îşi bate dracul nevasta** - f. Ungaria

PRO 7

7,20 Dharma & Grey - s.; **7,40 Jesse** - s.; 8,05 Desene animate; 11,20 Cinema TV; **12,05 Superman** - s.; **13,00 Flipper** - s.; **13,55 Manechin** - comedie, SUA, 1987; **15,30 Aventurile lui Sinbad** - s.; **16,20 Viper** - s.; **17,15 O vară cu Tom Sawyer** - aventuri, SUA, 1997; 19,00 Fort Boyard - showul aventurilor; 20,00 Lumea minunilor; 20,55 Ştiri; **21,15 Forever Young** - romanţă fantasy, SUA, 1992; 23,20 Focus TV; **0,20 Băieţi răi** - acţiune, SUA, 1995; **2,05 Puterea** - thriller, SUA, 1994, cu Danny Aiello

RTL

7,00 Desene animate; 8,30 Disney Club; 10,15 Auto - Formula 1 - MP al Italiei, Monza în direct; **11,20 Petrecere în cinci - s.**; **13,05 Echipa specială** - s.; 14,00 Auto - Formula 1; 15,00 Formula 1, Monza, în direct cursa; 17,45 Motocops - culisele serialului; 18,45 Exclusiv Weekend; 19,45 Ştiri; 20,10 Acţiuni dramatice de salvare; **21,15 Familia Flinstones** - comedie, SUA, 1994; 23,15 Spiegel TV; 23,45 Cu urmele morţii - Istoria medicinei legale; **0,20 Provincialii** - s. SUA; 0,50 Motocops - culise; 1,40 Prime Time

TV 5

11,00 Jurnal TV5; 11,15 Magazin; 13,30 Jurnal France 3; 14,05 Duminică la amiază; 15,00 Jurnal TV 5; 15,15 Magazin; 17,00 Jurnal; 17,15 Invitat TV 5; 17,30 Telecinema; 18,00 Union Libre; 18,05 Chiosc; 19,00 Jurnal TV5; 19,15 În deşert; 21,00 Jurnal Belgia; 22,05 Magazin; 23,00 Jurnal; 23,15 Cinema; 0,55 Invitat TV 5; 1,00 Jurnal; 1,30 Soir 3

EUROSPORT

9,30 Funsport; 10,30 Moto - superbike CM în direct; 11,00 Supersport în direct; 11,30 Motocros; 12,00 Action; 13,00 Moto superbike CM în direct; 14,00 Moto CM - supersport; 15,00 Olimpiada Barcelona 1992; 16,30 Moto - superbike CM Sachsensing în direct; 17,30 Moto cu ataş în direct; 18,30 Ciclism - turul Spaniei; 20,00 Motocrosul naţiunilor; 21,00 Superbike CM; 22,00 Sumo; 23,00 Moto cu ataş; 23,45 Auto raliu; 0,00 Sportcentre; 0,15 Drumul spre Sydney - avanpremieră; 0,45 Drumul spre Sydney - portrete; 0,15 Ciclism - turul Spaniei

VĂ RECOMANDĂM

ROMÂNIA 1, ora 20,40 - Metro

Fiecare om are propriile metode de a reuşi în ceea ce-şi propune. „Arma" este însă una ceva mai specială, în cazul lui Scott Roper. El este un poliţist specialist în negocieri de ostatici, a cărui principală armă este umorul cu care îşi derutează duşmanii. Dacă ţinem cont că oraşul în care el trebuie să facă ordine se numeşte San Francisco, misiunea nu este tocmai uşoară. Partenerul său, Kevin McCall este exact contrariul, însă, împreună, cei doi formează o echipă imbatabilă.

VĂ RECOMANDĂM

HBO, ora 21,00 Fast Food

Încă de la început, un lucru este sigur: Henry Lever este mort în mijlocul câmpului. Ceea ce nu e foarte clar este cauza morţii. Ar putea fi de vină problemele pe care inima i le făcea din când în când. Sau ar putea fi pasiunea lui nemăsurată pentru milk-shake-urile de la Fast Food-ul Burger-Matic. Sau ar putea fi de vină elicopterul de atac A.H.-1 Cobra care l-a urmărit o bună bucată de drum, l-a forţat să sară din vagonul trenului şi să o ia la fugă cu gloanţele şuierându-i pe la urechi. Sau ar putea fi o combinaţie a acestor trei variante. Cel mai probabil este de vină prietena sa, Sally Jackson, hotărâtă să nu abandoneze copilul pe care-l poartă, chiar dacă asta a însemnat sfârşitul relaţiei lor.

TVR 1

12,00 Surprize, surpize - rel.
14,00 Jurnal
14,15 CiberFan
14,30 Puncte cardinale
15,00 Pro Patria
16,00 Emisiune în limba maghiară
17,00 Fotbal: Astra Ploiești - Universitatea Craiova
19,00 Avanpremieră Știri
19,05 Corect!
19,10 Teatrul Național TV: Căsătorie imposibilă
20,00 Jurnal * Meteo
20,35 Sport
20,45 Iartă-mă!
21,45 Cu ochii'n 4
22,35 Cazuri ciudate - s.
23,25 Jurnalul de noapte
23,40 Studioul Olimpic Sydney 2000
0,10 Estival Jazz

TVR 2

12,00 Desene animate
12,30 Trupa DP 2
13,30 Lumea bărbaților - s.
15,00 Veni, video, vici!
15,30 Medalion de interpret
16,00 Știri
16,05 Obsesia - s.
16,50 Domnișoara Andrea - s.
17,40 Blankenese - s.
18,30 Telejurnal TVR 2
19,00 Știri bancare. Meteo
19,10 Teoria numerelor
19,35 Semne de bogăție - comed. Franța, 1983
21,15 E dreptul tău!
21,45 Sport Plus
22,25 Obsesia vitezei
23,05 Știri
23,10 Știri bancare
23,15 Retrospectiva premiilor APTR 1997
0,20 TVM. Mesager

PRO TV

7,00 Bună dimineața, Pro TV e al tău!
10,00 Tânăr și neliniștit - rel.
10,45 Ally McBeal - rel.
11,30 News Radio - s.
12,00 Tenis Gelsor Open România. Trans. în direct.
(●) 14,00 La Bamba - f. SUA, 1987
16,05 Tânăr și neliniștit - s.
16,50 Sens unic
17,00 Știrile PRO TV
17,30 Viața bate filmul
18,20 Vremea
18,30 Jesse - s.
19,00 Știrile PRO TV
19,55 Momente de aur ale Jocurilor Olimpice
(●) 20,00 TOP GUN - dragoste, SUA,1986
21,55 Știrile PRO TV
22,00 Urmărire generală
22,30 Alege! - talk-show
23,30 Știrile Pro TV
23,45 Nebun după tine - s.
0,15 De la Pământ la Lună - s.
(●) 1,15 Academia de poliție 1 - f. SUA, 1984
3,30 Știrile PRO TV
(●) 3,45 Între femei - f. SUA, 1996
5,15 Oz, închisoarea federală - s.
6,00 Urmărire generală- rel.

TV ACASĂ

10,00 Căsuța poveștilor - rel.
10,30 Ia-mă acasă! - rel.
11,00 Dragoste și putere - rel.
11,30 Fiorella - f., rel.
12,15 Acasă cu Ruxandra Săraru
13,15 Războiul pasiunilor - s.
14,10 Femeia vieții mele - rel.
15,00 Înger sălbatic - s.
15,50 Miracolul iubirii - s.
16,45 Desene animate
17,00 Dragoste și putere - s.
17,30 Fiorella - s.
18,20 Acasă la bunica - rețete culinare
18,30 Știrile de Acasă
19,00 Vremea de acasă
19,05 Războiul pasiunilor - s.
20,00 90-60-90 Fotomodele - s.
21,00 Femeia vieții mele - s.
22,00 Minnie și Moskowitz - f. SUA, 1971

ANTENA 1

7,00 Observator
7,55 Aerobic Show
8,00 Lupta pentru independență - s.
9,00 Suflete rătăcite - s.
10,00 Știri
10,10 O mătușă de milioane - thriller, SUA, 1987
12,00 Uraganul - s.
13,00 Știrile amiezii
13,15 Aurul negru din Oklahoma - acț., SUA, 1973
15,00 Air America - s.
16,00 Scandalul - s.
17,00 Știri
17,20 Casa de pe plajă - s.
18,10 Pasărea spin: Anii care lipsesc - s.
19,00 Observator
20,00 Trecătoarea morții - west.,SUA, 1976
22,00 Marius Tucă show
23,00 Observator
(▲) 23,30 Prototipul - SF, SUA, 1995
(●) 1,00 Navarro - s.
2,30 Scandalul - s.
3,30 Suflete rătăcite- s.
4,30 Casa de pe plajă - s.
5,30 Ape liniștite - s.

TV ARAD

7,00 Observator
7,55 Aerobic show
8,00 Între Nord și Sud - s.
9,00 Suflete rătăcite - s.
10,00 Știri
10,10 Știri TVA - rel.
10,40 Divertisment
12,00 Uraganul - s.
13,00 Știrile amiezii
13,15 Aurul negru din Oklahoma - dramă, SUA, 1973
15,00 Air America - s.
16,00 Scandalul - s.
17,00 Știri
17,20 Divertisment
18,30 Știri TVA
19,00 Observator
20,00 Trecătoarea morții - western, SUA, 1975
22,00 Marius Tucă Show
23,00 Știri TVA
În continuare program identic cu cel al Antenei 1

TV INTERSAT

8,55 Deschiderea programului
9,00 Mămica detectiv particular - s.
9,30 Aventurierii - rel.
9,50 Preciosa - rel.
10,30 Cartuna Show
11,00 Retrospectiva știrilor Intersat - rel.
11,30 Ți-e teamă de întuneric? - s.
12,00 Kandyland - f., rel.
13,30 Când inima așteaptă - s.
14,00 Camera ascunsă
14,30 Forțele speciale de elită - s.
15,30 Underdog show
16,00 Tovarăși la moarte - film
17,30 Săptămâna sportivă arădeană
18,00 Dulce ispită - s.
18,45 Știrile Intersat
19,30 Patrula de noapte - film
21,00 Aventurierii - s.
21,20 Preciosa - s.
22,00 Crime pasionale - somnambulul - film
23,30 Știrile Intersat - rel.
(■) 0,00 Erotica

ANIMAL PLANET

8,00 Aventurile vânătorului de crocodili
9,00 În lumea animalelor
10,00 Noile aventuri ale lui Black Beauty
11,00 Reportaje de la grădina zoologică
12,00 Viața printre feline
13,00 Cazurile judecătorului Wapner
14,00 Aventurile vânătorului de crocodili
14,30 În mijlocul naturii
15,00 Pacienții lui Harry
16,00 Salvați animalele!
16,30 În lumea animalelor
17,00 Școala câinelui ascultător
18,00 Totul despre lumea animalelor
18,30 Aventurile vânătorului de crocodili
19,00 Salvați animalele!
19,30 În mijlocul naturii
20,00 Acvanauții

BUDAPESTA 1

6,42 Matinal; 6,45 Lumea satului; 7,00 Matinal; **9,35 Bestia** - s.; 10,00 Doar astăzi - mag. matinal; **10,30 Formula 1 - s.**; **12,25 Totul pentru iubire** - s.; 13,00 Știri; 13,10 Magazin regional; 14,00 Magazinul minorităților; **15,05 Moștenirea familiei Guldenburg** - s.; 15,50 Portret, dirijor; 16,50 Mileniul; 17,00 Casa maghiară - poșta TV; 17,30 Vizită în centrul Londrei - rep.; 17,45 Rămâi cu noi!; 18,00 Parada armatei; 18,35 Mesajul locurilor sfinte; 19,00 Știri; 19,15 Jurnale regionale; 19,35 Olimpiadele mele - 1984, Moscova; 20,30 Știri, sport; 21,00 Povestirile mileniului; 21,30 112 - Mag. poliției

BUDAPESTA 2

9,30 Delta - magazin; 10,00 Festival de muzică; 10,30 Maghiari celebri; 11,20 Limba literaturii; 11,30 Clinica TV; 12,00 Ungaria viitorului; 12,30 English 4U; **13,05 Micuța noastră familie** - s.; 14,00 Știri; 15,00 Jurnal parlamentar; 15,00 Parlamentul în direct; 16,00 Opere de Liszt; 17,00 Strada școlii; 18,30 Puțin cunoscut?; 19,00 Telesport - săptămână fotbalistică; 20,40 Poveste de seară; 21,00 Știri, sport; **21,30 Johnny** - f. Chile; 0,05 Ora de închidere

VĂ RECOMANDĂM

HBO, ora 21,00
Instructorii de schi

După ce se conving că slujbele lor din Motown nu au nici un viitor, T.J. Burke și Dexter Rutecki se hotărăsc să se îndrepte spre Aspen, pentru a deveni instructori de schi. Cum T.J. este mare „amator" de femei, noua lor „casă" reprezintă locul tuturor „posibilităților, având de unde alege. Și norocul nu-l ocolește, în scurtă vreme, fiind luat în „vizor" de o frumoasă și bogată regină a zăpezii. În acest timp, Dex se lasă atras în niște activități nu tocmai legale, sfârșind, în cele din urmă, prin a-și pierde slujba. Marea competiție de schi care se apropie reprezintă pentru cei doi șansa de a da lovitura dar, pentru asta, este nevoie de mult antrenament și ambiție. Pe parcursul pregătirii, T.J. va afla că viața înseamnă mult mai mult decât soare, zăpadă și sex...

VĂ RECOMANDĂM

ANTENA 1, ora 23,30
- Prototipul

PRIMA

7,00 Milagros - rel.
8,00 Prima Mix
15,00 Milagros - s.
16,00 Impact
16,30 Pet Show - s.
17,00 Comisarul Rex - s.
18,00 Focus
19,00 Real TV
19,30 Impact
20,00 Vrei să fi miliardar?
21,00 Patrula aeriană-s.
21,50 Cronica cârcotașului
22,00 Focus
22,30 Cronica cârcotașului
23,30 Impact
0,00 Comisarul Rex - s.
0,55 Clip Art
1,00 Focus - rel.

TELE 7 ABC

7,00 Bună dimineața, România
9,45 Teleshopping
10,00 Forța destinului - rel.
11,00 Dan Diaconescu în direct - rel.
12,00 Documentar
12,15 Ora unu a venit - rel.
15,00 Teleshopping
15,30 Tinerețe fără bătrânețe
16,00 Post Meridian
17,00 Dați vina pe Corina
18,00 Primul pas
18,50 Pronosport
19,00 Telejurnal
19,30 Economic ABC
19,45 Gura lumii
20,00 Dan Diaconescu în direct
21,00 Telemedicina
22,30 Ofsaid
1,00 Ora unu a venit
1,05 Concert
2,10 Documentar
2,50 Telejurnal
3,30 Economic ABC
4,00 Dați vina pe Corina - rel

HBO

10,00 În mâinile Domnului - dramă, SUA, 1998
11,45 Glorie și onoare - aventuri, SUA, 1997
13,15 Drumul fără întoarcere - thriller, SUA, 1998
15,00 Secretele trecutului - dramă, SUA, 1999
16,30 Cinema cinema cinema
17,00 Omul cu masca de fier - aventuri, SUA, 1998
19,15 Turbulențe - thriller, SUA, 1996
21,00 Instructorii de schi - aventuri, SUA, 1993
23,00 Totul despre sex - s.
23,30 Spawn - s.
0,00 Afaceri necurate - aventuri, SUA, 1998
1,30 Nume de cod: Y2K - thriller, SUA, 1999

DISCOVERY

10,00 Legendele istoriei
10,55 Avioane de atac
11,50 Vânătorul de crocodili
12,45 Misterele istoriei
13,40 Discovery prezintă
15,25 Zidul
16,15 Medici detectivi
16,40 Povestiri din Muzeul Negru
17,10 Conexiuni
18,05 Călătorii cu Anna Walker
18,30 Actualități Discovery
19,00 Secretele adâncurilor
20,00 Bătălia pentru planetă
20,30 Actualități Discovery
21,00 Știința
22,00 Marii egiptenii
23,00 Misterele istoriei
0,00 Bătălii aeriene
1,00 Legendele istoriei
2,00 Bătălia pentru planetă
2,30 Actualități Discovery
3,00 Secretele adâncurilor

PRO TV INTERNAȚIONAL

24,00 Știrile PRO TV
24,55 Omul care aduce cartea
1,00 Retrospectiva Chestiunea zilei
1,30 Alege!
2,50 Revista presei
3,00 Știrile PRO TV
3,10 Profit
3,15 Acasă la bunica
3,20 Acasă la români
3,30 Știrile de Acasă
4,00 Știrile Pro Tv
4,15 Acasă la bunica
4,30 Viața bate filmul
5,30 Bucătăria lui Radu

ATOMIC TV

7,00 Selector
10,00 Reactor - rel.
10,30 Hai Hui - rel.
11,15 Atomix - rel.
14,00 Interactiv
15,30 Proaspete și Fierbinți
15,55 Reactor - știrile zilei
16,00 Romanian Top 100 cu Oana - rel.
18,00 Selector
19,00 Atomix
21,55 Reactor - știrile zilei
22,00 Selector
22,30 File de poveste - rel.
23,00 Aria 52
0,00 Insomnia

TV 2

7,00 Matinal; 7,30 Bună dimineața Ungaria! **10,00 Bogați și frumoși** - s.; **10,25 Plin de viață** - s.; 10,55 Lumea sălbatică - doc.; 11,45 Ofertă directă; 12,10 Fereastră spre Europa; 12,35 Multimilionar - conc. tv; 13,05 Povestea mea; **14,00 E bai, venim** - comed. SUA; **15,45 Clinica** - s.; **16,30 Sunset Beach** - s.; **17,25 Îndrăgostiți visători** - s.; **18,10 Esperanza** - s.; **19,00 Camila** - s.; 19,30 Fapte; 20,00 Multimilionar; **20,30 Gură de copil** - emis. lui Friderikusz Sándor; **20,40 Înger sălbatic - s.; 21,15 Hoții comorii pierdute - s. ; 22,15 Rambo 2** - f. acț. SUA; 0,10 Bună seara, Ungaria! 1,00 Magazinul poliției

PRO 7

7,45 Taff - magazin; **8,10 Mallorca** - s.; 8,35 Desene animate; **9,30 Cine-i șeful?** - s.; **10,00 Roseanne** - s.; 10,30 Trandafiri de la fostul - show; 11,30 Talk, talk, talk; **12,00 Matlock** - s.; **13,00 Avocații** - s.; 14,00 Sam - magazin; 15,00 Talkshow-uri; 18,00 Taff - magazin; **18,30 Afaceri de familie** - s.; **19,00 Simpsonii** - s.; **20,00 Familia Bundy** - s.; 20,30 Galileo - magazin; 20,55 Știri, sport, meteo; **21,15 Dosarele X** - s.; **22,15 Simpsonii** - s.; 22,45 Futurama - s.d.a.; 23,15 TV Total show; 0,15 Bullyparade; **0,45 Chaos City** - s.

RTL

7,00 Șase fix; 7,30 Magazin matinal; 8,00 Șapte fix - matinal; **8,30 Între noi** - s.; **9,00 Vremuri bune...** - s.; **9,30 Meșterul casei** - s.; **10,30 Living Single** - s.; **11,00 Provincialii** - s.; 11,30 Sabrina talk; 12,30 Radio duel; 13,00 Magazinul amiezii; 14,05 Talkshow-uri; **17,00 Meșterul casei** - s.; **18,00 Dădaca** - s.; **18,30 Între noi** - s.; 19,00 Magazinul landurilor; 19,30 Exclusiv magazin; 19,45 Știri, sport meteo; 20,10 Exploziv magazin; **20,40 Vremuri bune, vremuri rele** - s.; **21,15 Îngerul focului - s.**; **22,15 După gratii** - s.; 23,15 Extra magazin; 0,30 Future - Trend magazin; 1,00 Știrile nopții

TV 5

13,05 100% Întrebări; 13,30 Jurnal France 3; 14,05 Documentar; 15,00 Jurnal TV; **15,15 Șoferul** - s.; 17,00 Jurnal TV 5; 17,15 Invitat TV 5; 17,30 Mediterraneo; 18,30 Întrebări pentru campion; 19,00 Jurnal TV 5; **19,15 Șoferul** - s.; 21,00 Jurnal Elveția; 21,30 Jurnal France 2; 22,05 Punctul; **23,15 Madame Bovary** - film; 1,30 Jurnal

EUROSPORT

9,30 Ciclism - turul Spaniei; 10,30 Jocuri olimpice - Barcelona 1992; 12,00 Sporturi extreme; 13,00 Drumul spre Sydney; 14,30 Jocuri olimpice - portret; 15,00 Ciclism - turul Spaniei retrosp.; 15,30 Ciclism - turul Spaniei et. 15 în direct; 16,00 Ciclism; 18,30 Sporturi extreme; 19,30 Eurogol - mag.; 21,00 Auto Nascar, Richmond; 22,00 Auto Raliu; 23,00 Moto cu atașș; 0,00 Fotbal - Eurogol magazin; 1,30 Motorsport magazin

VĂ RECOMANDĂM

PRO TV, ora 20,00
- TOP GUN

În scenele de bătălie aeriană de o spectaculozitate specială, unde cele mai moderne avioane de luptă sunt angajate în dueluri pe viață și pe moarte, îl aduc în prim plan pe Maverick, un pilot cu un curaj ieșit din comun. Bravadele sale într-o confruntare cu inamicul îl propulsează pe băncile celei mai reputate școli de piloți ai Marinei Americane: Top Gun. Acolo farmecul său o impresionează pe seducătoarea, instructoare în domeniul astrofizicii, dar pentru început Maverick trebuie să transeze în favoarea sa o rivalitate aprinsă cu Iceman. Singura modalitate de rezolvare pare a fi o probă aviatică interzisă de codul de regulament al școlii.

PRIMĂRIA ORAȘULUI NĂDLAC

Organizează concurs pentru ocuparea postului de AUDITOR

Condiții: - studii economice superioare
- vechime în contabilitate bugetară min. 3 ani

Cererile se depun la Primăria orașului Nădlac până în data de 20.09.2000. Concursul va avea loc în data de 22.09.2000, ora 10,00.

(Ag. Nădlac, 4003696)

Avancronica etapei

ÎNCĂ STĂM BINE...

Pentru obiectivul fixat de conducerea clubului UTA pentru acest sezon, putem spune că încă stăm bine. După patru runde, +1 „la adevăr", doar o singură înfrângere, nu-i deloc rău. Îngrijorător este doar jocul slab al echipei, care stârnește nemulțumiri printre suporterii „Bătrânei Doamne". Antrenorul Feri Tisza aruncă vina pe trecut, cică, jucătorii trebuie să elimine sprițurile... Poate știe el ceva, dar, totuși, asta nu scuză evoluția șterșă din jocul cu FC Baia Mare, unde portarul Huțan ne-a salvat de la o înfrângere nedorită și rușinoasă. Oricum, campionatul este doar la început, timp de retușuri ar mai fi, dar cu cât mai devreme, cu-atât mai bine.

În etapa a V-a, „alb-roșii" evoluează la Turnu Severin, cu FC Drobeta din localitate, echipă care se află și ea la +1 „la adevăr". Misiunea utiștilor nu va fi una deloc ușoară, dacă ținem cont că etapa trecută, pe Dunăre a pierdut cu 2-0, Olimpia Satu Mare - formație cu pretenții. UTA pleacă astăzi spre Severin, după micul dejun și se va caza la Hotelul „Parc". Tehnicianul arădenilor va evolua, probabil, într-un 1-4-4-2, dacă nu cumva pregătește vreo „surpriză" tactică. Primul 11 ar putea fi: Huțan - Mogoșanu, Porumboiu, Zaha, Panin - Buhuș, Todea, Baciu, Ciba (Găman) - Mariș, Fabian.

Va fi „Căli-Gol" arma secretă a lui Feri Tisza, în jocul de la Severin?

Foto: VIOREL MUSCA

Gazdele noastre de mâine, vor să confirme startul bun din acest sezon, cu o nouă victorie. Antrenorul Traian Nicolcescu nu se confruntă cu probleme de efectiv, toți fotbaliștii severineni fiind apți pentru confruntarea cu UTA. Chiar dacă, pentru tehnicianul Drobetei, echipa nu este stabilită dinainte, intrând în teren cei mai în formă jucători, noi vom risca o formulă: Deac - Oprița, Pavel, Băbaș, Glăvan - Florescu, Dudan, Suciu, Golceanu - Trifu, Cl. Balaci.

Partida de **sâmbătă, ora 11,00** va fi oficiată la centru de Sorin Burloiu (Galați), care va fi ajutat de asistenții: Alexandru Drogeanu (Tulcea) și Ion Ștefan (Buzești). Observator din partea Federației va fi dl. Mircea Mihail din București.

Celelalte jocuri ale rundei cu numărul cinci sunt: ASA Tg. Mureș - UFC Craiova; Corvinul Hunedoara - Poli Timișoara; Cetate Deva - Jiul Petroșani; Pandurii Tg. Jiu - FC Baia Mare; Extensiv Craiova - Inter Sibiu; UM Timișoara - FC Vâlcea; CSM Reșița - Apullum Alba Iulia; Olimpia Satu Mare - FC Bihor.

DANIEL SCRIDON

ÎNOT 17 medalii obținute de arădeni la „Cupa de Sprint" din Ungaria

Zilele trecute, în localitatea maghiară Harkany, s-a desfășurat „Cupa de Sprint - 2000" la înot, competiție la care au participat peste 350 de sportivi de la 34 de cluburi din Ungaria, Iugoslavia, Macedonia, Bosnia, Croația, Slovenia, Slovacia și România. Sportivii arădeni de la Universitatea CSM și CSS Arad, pregătiți de profesorul Viorel Bitang, au avut o comportare remarcabilă, obținând **17 medalii: 8 de aur, 4 de argint și 5 de bronz**. Iată rezultatele obținute în Ungaria:

● **Radu Moldovan** (CSS Arad) - loc I (50 m spate); loc II (50 m liber); loc III (50 m bras)

● **Daria Coroș** (Univ. CSM Arad) - loc I (50 m spate); loc I (50 m fluture); loc II (50 m liber)

● **Dan Ardelean** (Univ. CSM Arad) - loc II (50 m spate); loc III (50 m liber)

● **Cosmin Cuciurean** (Univ. CSM Arad) - loc II (50 m bras); loc III (50 m spate)

● **Cătălin Cosma** (CSS Arad) - loc III (50 m liber); loc III (50 m spate)

● **Ștafeta 4x50 m liber** a Universității CSM Conar Arad, formată din Dan Ardelean, Cosmin Cuciurean, Norbert Lux și Gabriel Iazbinski a ocupat locul I.

● Înotătorii Cosmin Cuciurean și Daria Coroș au obținut locul I pentru cele mai mari punctaje din concurs. De asemenea, cei doi au obținut **premiul special** pentru cea mai bună performanță obținută în probele de bras (Cuciurean) și fluture (Coroș).

DANIEL SCRIDON

PROGRAMUL COMPETIȚIILOR SPORTIVE

Fotbal

■ În Divizia C, seria a VIII-a, **duminică, de la ora 11,00** au loc meciurile: **FC Telecom Arad - Crișul Aleșd** (teren Micălaca) și **West Petrom Arad - Chimia Zalău** (teren Pecica).

■ În Divizia D - Rowo se dispută etapa a V-a: **sâmbătă, ora 17,00:** Romvest Arad - Șoimii Pâncota; AS Jandarmeria Vladimirescu - Frontiera Curtici; „U" Arad - Tricoul Roșu Arad; Comera Arad - Crișul Chișineu Criș; CPL Arad - Șiriana Șiria; Șoimii Lipova - Victoria Nădlac; Crișana Sebiș - Gloria Arad. **Duminică, ora 17:** Păulișana Păuliș - Tricotaje Ineu.

■ În Campionatul Județean „Onoare" **Seria A: sâmbătă, ora 17,00:** AS Telecom Arad - Voința Macea. **Duminică, ora 17,00:** Felnac - Șimand; Bârzava - Zimand Cuz; Dorobanți - Sânleani; Șeitin - Iratoșu; Progresul Pecica - Satu Mare; Sântana - Ghioroc. **În Seria B, duminică, ora 17,00:** Șepreuș - Țipari; Moneasa - Gurahonț; Beliu - Nădab; Armonia Ineu - Dinamo Sebiș; Apateu-Socodor; Berechiu-Șicula; Dezna - Zărand.

■ **În campionatul Județean „Promoție" Seria A, duminică, ora 14,00:** Constructorul Săvârșin - Vinga; **Duminică, ora 17,00:** Ususău - Cruceni; Munar - Căpâlnaș; Secusigiu - Frumușeni; Arkit Arad - Sâmpetru German; Viitorul Săvârșin - Mailat; Fântânele - Mănăștur; Echipa din Zăbrani - stă. **În Seria B, duminică, ora 11,00:** Comlăuș - Chereluș. **Duminică, ora 17,00:** Dud - Nadăș; Seleuș - Drauț; Sintea Mare - Agrișul Mare; Zimandul Nou - Covăsânț; Olari - Cermei; Horia - Glogovăț' 99; **În Seria C, duminică, ora 17,00:** „U" Sebiș - CIL; Dieci - Hășmaș; Bârsa - Bocsig; Gurba - Vârfurile; Craiva - Lunca Teuzului; Chisindia - Hălmagiu. Echipa din Buteni - stă.

Baschet

■ **Vineri, sâmbătă și duminică** se dispută Cupa ICIM la baschet feminin la Sala Sporturilor, după programul: **Vineri** (ora 18,00): Miskolc - Livas Târgoviște; (ora 20,00): BC ICIM - „U" Cluj. **Sâmbătă** (ora 18,00): Miskolc - „U" Cluj; (ora 20,00): BC ICIM - Livas. **Duminică** (ora 9,30): Livas - „U" Cluj; (ora 11,30): BC ICIM - Miskolc.

■ **Vineri (ora 16,00) și sâmbătă (ora 16,00)** în Sala Sporturilor se dispută „dubla" masculină de baschet cu caracter de verificare, între **B.C. West Petrom Arad și K.K. Szeged.**

Handbal

■ **Sâmbătă, ora 10,00,** la Sala Sporturilor în cadrul Diviziei A de handbal masculin are loc meciul: **Universitatea Mureșul Arad - Nitramonia Făgăraș.**

Canotaj

■ **Vineri de la ora 17,00 și sâmbătă, ora 9,30** pe râul Mureș are loc Memorialul „Sorin Lobonț" la canotaj.

Repetiție generală

Ieri, la Sala Sporturilor „Victoria", în ultimul joc de pregătire înaintea debutului în Divizia A de handbal masculin: **Universitatea Mureșul Arad - Politehnica Timișoara 28-28 (10-13).** Mâine, de la ora 10,00, handbaliștii arădeni întâlnesc echipa Nitramonia Făgăraș, în fața propriilor spectatori.

FOTBAL INTERNAȚIONAL

Germania, etapa a III-a

Freiburg-F. C. Köln	0-0
Kaiserslautern-VfB Stuttgart	1-0
Bayer Leverkusen-Unterhaching	1-0
Hamburger SV-Werder Bremen	2-1
Schalke 04-Energie Cottbus	3-0
Bayern München-Wolfsburg	3-1
Borusia Dortmund -1860 München	2-3
Frankfurt-Hansa Rostock	4-0
Hertha Berlin-VfL Bochum	4-0

Pe primele locuri: Bayern München și Schalke 04, cu câte 9 puncte.

Anglia, etapa a IV-a

Leeds Utd-Manchester City	1-2
Sunderland-West Ham Utd.	1-1
Tottenham-Everton	3-2
Manchester Utd.-Bradford	6-0
Charlton-Southampton	1-1
Chelsea-Arsenal	2-2
Coventry City-Newcastle	0-2
Derby County-Middlesbrough	3-3
Leicester-Ipswich	2-1
Liverpool-Aston Villa	3-1

Pe primul loc: Newcastle Utd. cu 9 puncte, urmată de Manchester Utd. cu 8 puncte.

Franța, etapa a VI-a

Monaco-Marseille	0-2
Bastia-Lille	1-0
Guingamp-Toulouse	2-1
Lens-Auxerre	1-0
Metz-Strasbourg	1-0
Nantes-Bordeaux	0-5
St. Etienne-Lyon	2-2
Troyes-Paris St. Germain	5-3

Pe primul loc> se află Lens, cu 14 puncte, iar Bastia cu 12 puncte se află pe locul doi.

BREVIAR OLIMPIC

600 de sportivi în plus

Responsabilii satului olimpic de la Sydney au dat asigurări, miercuri, că sportivii nu vor fi cazați cîte trei într-o cameră, deși numărul lor este mai mare decît cel anunțat inițial, informează AFP.

Responsabilii SOCOG au precizat că numai oficialii care îi însoțesc pe sportivi vor fi cazați cîte trei în cameră, în cazul în care acest lucru va fi necesar. Un purtător de cuvînt al Comitetului de organizare a Jocurilor Olimpice de la Sydney (SOCOG) a afirmat că 600 de sportivi vor fi în plus față de cei 15.000 care au fost anunțați inițial, dar a adăugat că nu vor exista probleme privind cazarea lor. Responsabilii satului olimpic au anunțat, marți, că au probleme privind cazarea sportivilor, ca urmare a faptului că mai mulți sportivi decît s-a prevăzut inițial au obținut calificarea la JO de la Sydney.

Emil Constantinescu a primit viza de Australia

Președintele Emil Constantinescu și delegația care îl va însoți la Jocurile Olimpice de la Sydney au primit viza de Australia la sfîrșitul lunii august, urmînd să li se acorde acreditările pentru competiție la intrarea în această țară.

Acreditările se acordă de către organizatorii competiției, a precizat Buzilă. Președintele are nevoie de viză pentru a merge la Sydney, la Jocurile Olimpice, întrucît între România și Australia nu există nici un fel de acord bilateral în materie de vize, nici în ceea ce privește pașapoartele turistice și nici în cazul celor diplomatice sau de serviciu, au precizat surse diplomatice române.

Pentru a putea călători fără viză, chiar și în cazul demnitarilor, care posedă pașapoarte diplomatice, trebuie ca statele respective să aibă încheiat un acord bilateral în acest sens. Delegația condusă de Emil Constantinescu a primit viză în baza unei note remise Consulatului General de către Președinție. Consulatul General al Australiei la București a fost deschis la începutul acestei veri. Solicitările de vize se fac tot la Ambasada Australiei din Belgrad, care s-a ocupat pînă acum de relația cu România, misiunea din Iugoslavia transmițînd răspunsul, negativ sau pozitiv, consulatului de la București. În funcție de răspuns, consulatul aplică sau nu ștampila de viză în pașaport. Președintele României, Emil Constantinescu, va fi însoțit, la Jocurile Olimpice de la Sydney, de soția sa, Nadia, precum și de fiul Dragoș, și de nora Sana Constantinescu, au afirmat surse din cadrul COR. Din suita președintelui urmează să mai facă parte un medic și o gardă de corp. Totodată, președintele Constantinescu va invita, în suita sa, o serie de personalități ale vieții culturale, precum și din cadrul Executivului.

Gabi Szabo nu e favorizată

Președintele Federației Române de Atletism (FRA), Iolanda Balaș, a declarat, agenției MEDIAFAX că atleta română Gabriela Szabo nu va avea o cursă mai ușoară la Jocurile Olimpice de la Sydney în urma excluderii din lotul olimpic a cîtorva atlete chineze cu șanse la medalii în proba de 5.000 m. Președintele FRA a adăugat că nu se cunoaște valoarea reală a sportivelor chineze, din cauza faptului că ele nu au participat, în acest an, la concursuri în Europa, însă atletele din Africa sînt foarte valoroase. "Eu am, însă, mare încredere în Gabriela Szabo că ea își va face datoria, indiferent de ce adversari va avea", a spus Balaș.

Iolanda Balaș a mai precizat că în China sînt peste 100 de atlete valoroase în probele de semifond, însă autoritățile din această țară și-au dat seama de severitatea controalelor antidoping care vor fi la JO și, pentru a preîntîmpina surprizele neplăcute, au recurs la excluderea mai multor sportivi din delegația olimpică.

Agenția chineză a precizat că anumiți sportivi au fost excluși din lot pentru că suferiseră accidentări, se aflau în scădere de formă sau din cauza unor probleme legate de controalele sanguine la care au fost supuși înainte de a se deplasa la Sydney.

Activ GSM

MITHUBISHI TRIUM

GRATIS

ca să poți comunica

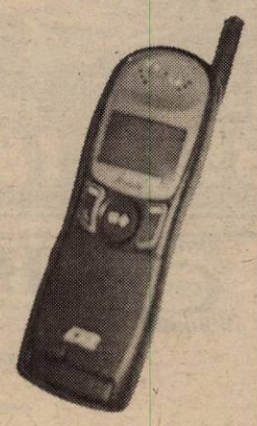

MAGAZINUL „SANITAS" -092/976769

MAGAZINUL „AMET" (VLAICU, Z20) -093/443199

MAGAZINUL „GOSPODARUL" (P-ta INTIM) -093/350225

MAGAZINUL „ELECTRONICA" (lângă Căminul) -093/511355

KNAUF prin GI MOTOR
vă oferă:

SISTEME DE

TENCUIALĂ NOBILĂ PT. EXTERIOR + GRUND
- TENCUIALĂ TEXTURATĂ (2 mm)
- COLORATĂ ÎN MASĂ
- 20 NUANȚE DE CULORI
- REZISTENȚĂ MARE LA INTEMPERII
- *GARANȚIE 30 DE ANI*

ȘAPĂ DE EGALIZARE AUTONIVELANTĂ(3-15 mm)+GRUND
- PE BAZĂ DE CIMENT
- *CIRCULABILĂ DUPĂ 12 ORE*

TENCUIALĂ DE INTERIOR FINĂ+ GRUND
- SE APLICĂ PE ZIDĂRIE ÎNTR-UN SINGUR STRAT(MAXIM 1cm)
- *ASPECT FINAL DE GLET*

PREȚURI PROMOȚIONALE
APLICARE SIMPLĂ LA ÎNDEMÂNA ORICUI
CALITATE GARANTATĂ DE EXPERIENȚA FIRMEI
KNAUF

INFORMATII LA TEL. 057 - 256 243
057 - 288 009

Ofertă specială

Cumpără ACUM un AUTOTURISM
din gama "DAEWOO" de la "IATSA" Arad și
primești GRATUIT
200 l benzină

OFERTA este valabilă pînă la data de 30 septembrie 2000

IATSA ARADUL NOU
(FOSTA DACIA SERVICE ARADUL NOU)
INFORMAȚII LA TELEFON:
287366 sau 950

SOCIETATE COMERCIALĂ
Angajează TINERI
(băieți) pentru magazin
CONDIȚII: ◆ studii medii
◆ Liceul economic
◆ vârsta max. 25 ani.
Telefon:250905. (5550949)

BURSA DE COMPUTERE
LUPTAM CU PRETURILE PENTRU DUMNEAVOASTRA
CU OCAZIA ÎNCEPERII ANULUI ȘCOLAR VA OFERIM.
IN OFERTA SPECIALA:
Sisteme Cyrix 233 Mhz-300 Mhz, 32 Ram, Hdd 1,5 G
-pretul incepand cu 639 DM!!!
Monitoare 15" cu numai 150 DM!!!
Preturile includ TVA, asiguram garantie 6 luni si service
2900 Arad, str. C. Brâncuşi, nr. 42A, tel.\fax: 057-275420

S.C. ADEVĂRUL S.R.L. Arad,
B-dul Revoluției nr. 81.
cumpără HÂRTIE DEȘEU
zilnic între orele 8-13.
Informații la tel. 280904
(Țurcanu Alexandru).

S.C. WÜRTH ROMANIA S.R.L.
specializată în comercializarea de organe de asamblare, scule, mașini electrice, pneumatice, produse chimice pentru montaj și etanșare, pentru domeniile auto, construcții și industrial

angajează REPREZENTANȚI COMERCIALI pentru ARAD, TIMIȘOARA

Condiții obligatorii:
- vârsta 21-26 ani
- domiciliul în orașul vizat
- posesor permis categoria B
- autoturism personal
- pentru perioada de probă (6 luni)

Rugăm trimiteți C.V.-ul dumneavoastră la următoarele numere de fax 051-446041 până la data de 26.02.2000 – 057-275961
(5550862)

Grupul Școlar de Arte și Meserii
„SPIRU HARET"
al Cooperației Meșteșugărești (UCECOM), cu sediul în Arad, str. Emil Gîrleanu nr. 1, face înscrieri la:

A. ȘCOALA PROFESIONALĂ - 3 ani (pentru absolvenți de 8 clase cu sau fără examen de capacitate) - pentru meseriile: frizer-coafor-manichiurist-pedichiurist, mecanic autoturisme, ospătar-chelner-vânzător în unități de alimentație publică, electrician - electronist auto.

B. ȘCOALA POSTLICEALĂ - 2 ani (pentru absolvenți de liceu cu sau fără diplomă de bacalaureat) - zi și seral, la următoarele specialități: agent vamal, tehnician finanțe-contabilitate, contabil, analist programator asistent, electronist-depanator radio-tv și aparatură audio-video, coafor. stilist, cosmetică. Cursurile încep în data de 18.09.2000.

C. ȘCOALA DE MAIȘTRI - 2 ani (seral) - la specialitatea: maistru mecanic.

Înscrierile se fac la sediul școlii până la data de 15 septembrie 2000. Informații suplimentare, la secretariatul școlii sau la telefon: 280967. (5550860)

BB Computer srl
ARAD Str. N.Bălcescu nr.12 tel/fax: 057-280555, 280666
AUTORIZAT DE CENTRUL NAȚIONAL DE PREGĂTIRE ÎN INFORMATICĂ BUCUREȘTI CPI S.A.

Centrul teritorial de pregătire în informatică
organizează următoarele cursuri

Utilizare Windows 98 (Inițiere)
Programat: 22.09.2000 după masa
02.10.2000 dimineața
12.10.2000 după masa

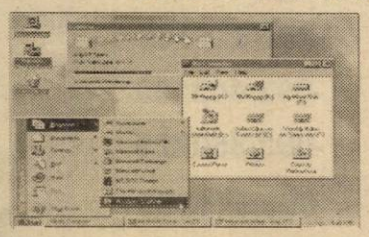

Utilizare servicii Internet (www, e-mail, ftp, chat, news, ...)
Programat: 11.09.2000 după masa
Utilizare Excel 2000 în limba română
Programat: 06.11.2000 după masa
Utilizare FoxPro
Programat: 04.12.2000 după masa
Programare în Visual Basic
Programat: 08.12.2000 după masa
Alte cursuri: Utilizare Word, Access, Autocad, Corel

Diplomele sunt eliberate cu avizul Ministerului Educației Naționale

Activ GSM
La noi PACHETUL GO
(fără conectare)
la doar 59 $*
*Prețurile nu conțin TVA
Telefon + cartelă cu număr cu creditul de 13$

MAGAZINUL „SANITAS"	-092/976769
MAGAZINUL „AMET" (VLAICU, Z20)	-093/443199
MAGAZINUL „GOSPODARUL" (P-ta INTIM)	-093/350225
MAGAZINUL „ELECTRONICA" (lângă Căminul)	-093/511355

ANIVERSĂRI

Ani mulți, copilărie fericită și mult noroc în viață, pentru PATRICIA ANDRADA MOȘESCU îi doresc bunicii din Arad. (23935)

VÂNZĂRI APARTAMENTE O CAMERĂ

Vând apartament o cameră, dependințe (45 mp), la casă, central. Telefon 094 559 070.

Vând apartament format din 1 cameră + bucătărie + baie + dependințe, preț negociabil. Telefon 094 795 274. (23639)

Vând garsonieră central, parter, contorizată, scurgere separată. Telefon 221035, 260553. (23660)

Vând (închiriez) garsonieră central, str. Bușteni nr. 14, et. II, gaz, telefon, satelit. Telefon 094 604 075. (22172)

Vând urgent garsonieră, confort I, Micălaca. Telefon 259521. (23702)

Vând garsonieră, Micălaca bl. 231, et. II, ap. 16, îmbunătățiri, negociabil. Telefon 094.182.173. (3716842)

Vând garsonieră central, Banu Mărăcine, confort I, parter, 12.000 DM. Telefon 220411, 094.479.830. (23976)

Vând garsonieră, confort I, Micălaca, str. Abrud, preț 6.800 DM. Telefon 092.344.743. (21865)

Vând garsonieră, confort I, în Pîncota, zona Gării, negociabil. Informații telefon 467226, seara. (23700)

Vând garsonieră, confort I, zona Miorița. Telefon 092.202.608. (23916)

Vând garsonieră cf. I, zona Miorița, str. Săvârșin, bl. 173, sc. B, mobilată sau nemobilată. Telefon 094 630 024, 262787. (24682)

Vând apartament 1 cameră, contorizat, et. IV, zona Miorița, bl. 112, 11.000 DM, negociabil. Telefon 092 384 967. (24069)

Vând apartament 1 cameră, cu garaj, 10.000 DM. Telefon 247566. (24058)

Vând garsonieră cf. I, et. II, îmbunătățită, str. Poetului, bl. P3. Telefon 094 474 135. (23905)

Vând garsonieră, str. Bușteni, complet utilată, et. I și garsonieră cf. III, str. Patria. Telefon 223392, 095.840.947. (24085)

Vând garsonieră cf. III, zona Romanilor. Informații telefon 092 728 478, 094 981 573. (24130)

Vând (închiriez) garsonieră, cf. I, suprafața 37 mp, et. I, balcon închis, zona Miorița, preț 9.500 DM, negociabil. Telefon 274211. (24165)

VÂNZĂRI APARTAMENTE DOUĂ CAMERE

Vând apartament 2 camere, et. I, îmbunătățit, zonă bună, Voinicilor, 16.500 DM, negociabil. Telefon 259200 ,092 437 514. (24106)

Vând contract RALLA, ultracentral. Telefon 095 312 139. (24105)

Vând apartament 2 camere semidecomandat, Micălaca, bloc 563, sc. A, ap. 18, amenajat modern. Telefon 095.605.022. (23479)

Vând apartament 2 camere, etaj I, garaj, posibil și pentru birouri sau cabinet, zona 300, lângă Supermarketul BILLA. Telefon 267793. (23487)

Vând apartament 2 camere în Șiria. Telefon 531684 sau 531217. (23486)

Vând apartament decomandat, confort I, Micălaca 310, etaj 4, 2 camere, faianță, parchet, balcon închis. Telefon 095.853.294. (23505)

Vând apartament 2 camere, Piața Catedralei, nr. 2, Legea 112. Telefon 219885, 093.261.769. (23525)

Vând apartament 2 camere, Vlaicu. Informații telefon 270947 sau 092 376 339. (23582)

Vând urgent apartament ultracentral, 2 camere, decomandat, str. Crișan nr. 1, sc. C, ap. 8. Telefon 237809. (23617)

Vând apartament 2 camere, decomandate, confort I, central, îmbunătățit, contorizat interior. Telefon 231910. (23731)

Vând apartament 2 camere, decomandat, garaj, Micălaca, bloc 729. Telefon 279923 după ora 18, sau 092.343.751. (24000)

Vând apartament 2 camere decomandate, Podgoria, etaj I. Telefon 245240. (23974)

Vând apartament 2 camere, Micălaca. Telefon 219107 după ora 18. (24022)

Vând apartament 2 camere, central, îmbunătățiri, str. M. Costin. Telefon 094.471.922. (24048)

Vând apartament 2 camere, decomandat, et. I, central. Telefon 213113. (21462)

Vând apartament 2 camere, decomandat, faianță, gresie, balcon închis, Aradul Nou. Telefon 213113. (21462)

Vând apartament 2 camere, decomandate, balcon închis, telefon, satelit, Alfa, et. IV, 10.800 DM, negociabil. Telefon 277972. (23951)

Vând apartament 2 camere, cf. I, Vlaicu, bl. Z3, lângă Piața Agroalimentară, mobilat (nemobilat). Telefon 069-510378. (23876)

Vând apartament 2 camere, et. II, str. Imașului, îmbunătățit. Telefon 267272, 236381. (24013)

Vând (schimb) apartament bloc, 2 camere, București, pentru similar sau una cameră Arad. Telefon 285029. (24094)

Vând urgent apartament 2 camere, cf. I, 2 balcoane, foarte spațios, modificat totul stil occidental, Aradul Nou. Telefon 278352. (24118)

Vând apartament 2 camere, zona 300, et. I. Telefon 259799, 234430. (24171)

Vând apartament 2 camere, str. Traian Moșoiu nr. 4-6, negociabil. Telefon 250348. (24175)

Vând apartament 2 camere, cf. II, et. IV, zona Vlaicu, 10.000 DM, negociabil. Telefon 095 797 888. (24186)

Vând urgent, negociabil, apartament 2 camere, et. III, zona 500, multiple îmbunătățiri. Telefon 094 253 142. (24188)

VÂNZĂRI APARTAMENTE TREI CAMERE

Vând apartament 3 camere, îmbunătățit, 2 garaj, pivniță, acoperit cu țiglă, et. 4/4, 21.000 DM, negociabil. Telefon 092 410 565. (24177)

Vând apartament 3 camere, multiple îmbunătățiri, Vlaicu, str. Fluturilor, nr. 17, bloc 10, sc. C, ap. 7, etaj I, 14.000 DM. Telefon 094.763.117. (23537)

Vând apartament Samantha, 3 camere. Telefon 222182. (23579)

Vând urgent apartament 3 camere, decomandat, Vlaicu, et. I. Telefon 247860, după ora 18. (23618)

Vând apartament 3 camere, decomandat, parter, scurgere separată, contorizat, parchetat, faianțat, 23.000 DM, negociabil. Telefon 266890. (23657)

Vând apartament 3 camere, decomandate, et. I, în Alfa, cu garaj, 20.000 DM. Telefon 258296; 092.315.686. (23729)

Vând apartament 3 camere, central, 34.000 DM. negociabil. Telefon 253282. (23925)

Vând apartament 3 camere, decomandat, Micălaca 300, et. II. Telefon 213113. (21462)

Vând apartament ultracentral 3 camere, 28.500 DM. Telefon 095.067.962. (22047)

Vând apartament 3 camere decomandat, 2 băi, 2 balcoane, garaj, etaj I, zona 700, 19.000 DM. Telefon 094.927.730. (23961)

Vând apartament 3 camere, bloc 88, etaj IV, ap. 19, Alfa. Telefon 532163, după ora 17. (23987)

Vând apartament stil occidental 3 camere, 3 balcoane, 2 băi, bloc B20, preț 28.000 DM. Telefon 246363. (24043)

Vând apartament 3 camere, cf. I, et. III, Vlaicu, „Z"-uri, 21.000 DM. Telefon 213113. (21462)

Vând apartament 3 camere, zona 300, et. I, 23.000 DM. Telefon 267522 sau 230387. (23447)

Ocazie! Vând apartament 3 camere, Vlaicu, cu îmbunătățiri, ertaj intermediar, 10.500 DM. Telefon 253364. (23710)

Ocazie! Vând 3 camere, central, et. I, parchetat, 28.500 DM. Telefon 253364. (23710)

Vând apartament 3 camere, zona 500, modern îmbunătățit, gresie, faianță, tapet, balcon închis, ușă schimbată, 21.500 DM. Telefon 265018; 092.431.955. (23900)

Vând apartament 3 camere, zona 300, preț 21.000 DM, negociabil. Telefon 272019. (24070)

Vând apartament 3 camere, decomandat, pentru privatizare sau firmă, bl. 310, sc. C, ap. 2. Telefon 260990. (24045)

Vând apartament 3 camere, Micălaca, str. Săvârșin, bl. 209. Telefon 267516. (24057)

Vând apartament 3 camere, zonă bună, bl. 301. Telefon 279283. (23975)

Vând apartament 3 camere, cf. I, îmbunătățit, Micălaca, bl. 336, et. 4/4 + garaj. Informații telefon 289461. (23889)

Vând apartament 3 camere, ultracentral, str. T. Vladimirescu, bl. 14, sc. E, ap. 1. (24101)

Vând apartament 3 camere, în Chișineu Criș, cu multe îmbunătățiri. Informații telefon 522134 sau 095 636 286. (Ag. Criș)

Vând apartament 3 camere, mobilat, et. I, bl. 609. Telefon 094 859 831. (24092)

Vând apartament central, 3 camere. Telefon 094 775 108, 213326. (24135)

VÂNZĂRI APARTAMENTE PATRU-CINCI-ȘASE CAMERE

Vând apartament 5 camere decomandate, etaj I, vedere malul Mureșului, Polivalentă, bloc 36. Telefon 263789, 092.621.405. (23543)

Vând apartament ultracentral, 4 camere, 2 balcoane, 2 băi, 2 intrări separate, suprafața 150 mp. Informații telefon 250857.

Vând urgent apartament 4 camere, decomandat, Aurel Vlaicu, bl. Z25, sc. D, ap. 1. Telefon 514091. (23920)

Vând apartament 4 camere, etaj II, 125 mp, Vlaicu (bloc nou) finisaj occidental, mobilat, termopan, 55.000 DM. Telefon 094.778.462. (24019)

Vând apartament 4 camere în asociație, etaj I, str. Occident, garaj, 182 mp, 100.000 DM. Telefon 243760, 094.778.462. (24019)

Vând apartament 4 camere modificat tip Samantha, central, 2 băi, complet îmbunătățit, occidental. Telefon 057 - 251397. (24032)

Vând urgent apartament 4 camere, central, parter, bloc contorizat, posibilități privatizare, negociabil. Telefon 222093. (23857)

Vând apartament 4 camere, decomandat, 126 mp, et. I, garaj, 32.000 DM. Telefon 213113. (21462)

Vând apartament 4 camere, str. Horia, parter înalt. Telefon 255393. (23949)

Vând apartament 4 camere, 2 băi, bucătărie mare, bl. 102, sc. D, et. VII, ap. 31, Micălaca, cu lift, mobilă de bucătărie la comandă, preț 25.000 DM. Telefon 275335. (24157)

Vând apartament 4 camere, toate utilitățile, în bloc de 6 nivele, et. IV, zona bl. 100 Micălaca. Telefon 219402. (24162)

VÂNZĂRI CASE

Vând casă BĂTUȚA zonă pitorească, 3000 mp, livadă, aproape pădure, Mureș, șosea națională, excelentă vacanțe. Telefon 257013, 233356 după ora 15.

Vând casă de vacanță deosebită, zonă pitorească - Valea Cladovei, cu toate utilitățile, teren 2700 mp, preț 24.500 USD. Telefon 093.599.169. (21535)

Vând casă 3 camere, anexe, apă, curent, teren 1000 mp, preț negociabil, localitatea ȘICULA. Informații telefon 094.767.303; 257283.

Vând casă mare Păuliș, în deal, posibilități: locuit 2 familii; privatizare: turism, comercial, sănătate. Telefon 230170; 094.982.240. (23567)

Vând casă, grădină, 1.100 mp, gaz, apă, telefon, satelit, Gai. Telefon 274994. (21702)

Vând jumătate de casă. Telefon 251042.

Vând casă mare (2 apartamente) 2 intrări, termoficată. Numai oferte serioase la telefon 094.397.419.

Vând casă localitatea Mâsca. Telefon 057 - 258518, 095.879.645. (23513)

Vând casă cărămidă 4 camere, Sântana, str. A. Vlaicu, nr. 46, preț 22.000 DM negociabil. (3031407)

Vând casă cu grădină gaz, apă, Sântana, zona gării. Telefon 462819. (3031202)

Vând urgent casă mare, anexe, teren 3.000 mp, pe deal, renovată 1998, Șiria, str. I. R. Șirianu nr. 171. Telefon 094 545 778. (23585)

Vând casă centrală (5 camere + dependințe), în stare neglijată. Telefon 286333. (21879)

Vând casă (3 camere + dependințe) + hală producție 60 mp, teren 120 mp, este gaz, curent trifazic. Telefon 286333. (21879)

Vând casă Micălaca, 1.000 mp. Telefon 092 292 559. (21397)

Vând casă, central, posibil construcție. Informații telefon 242514 și 257012, după ora 17. (23717)

Vând casă în Sîntana, str. Oituz nr. 32B cu anexe, apă, posibilități gaz. (23867)

Vând casă 4 camere tot confortul, 65.000 DM sau schimb cu apartament 3 camere + diferență. Telefon 271105, vizibil după ora 16. (23921)

Vând casă central, cu spațiu comercial amenajat. Telefon 279390. (22077)

Vând casă 4 camere, central, termoficată. Telefon 236497. (22106)

Vând casă cu etaj (2 apartamente), tot confortul, Aradul Nou. Telefon 286284. (22136)

Vând casă Curtici (sau schimb cu apartament 2 camere + diferență). Telefon 464292 după ora 18. (23927)

Vând căsuță modestă nelocuibilă, Sânleani, pe principală. Telefon 222570. (23894)

Vând casă în Gai, 1150 mp, 4 camere, bucătărie, baie, încălzire centrală pe gaz, apă, canalizare, preț 55.000 DM negociabil. Telefon 245580. (23995)

Vând casă str. Ursului, 2+2 camere, baie, bucătărie, gaz, grădină, renovată, anexe, preț 40.000 DM negociabil. Telefon 248842. (23978)

Vând casă 4 camere, bucătărie, baie, anexe, gaz, apă (suprafața 1500 mp), localitatea Vladimirescu, str. Vasile Roaită, nr. 59. Telefon 514263. (23969)

Ocazie! Vând urgent și ieftin casă în Sântana, zona Gării, foarte ieftin. Telefon 278497, 462777. (24018)

Vând casă mică cu grădină mare, gaz, apă, str. Griviței nr. 157. Telefon 514755. (22278)

Vând casă, cartierul Funcționarilor, două intrări, grădină, garaj, magazin stare funcționare + bun privatizare. Telefon 230401. (22264)

Vând urgent casă Pecica nr. 1301, grădină mare, cu pomi fructiferi. Relații telefon 411192. (23578)

Vând urgent casă mare, Felnac nr. 924, cu 7.200 mp teren, excelent pentru privatizare, firmă română sau străină. Relații Felnac telefon 411192. (23578)

Vând urgent casă mare, 5 camere, Pecica nr. 1507. Relații telefon 411192. (23578)

Vând casă mare, str. Păcii nr. 27, Aradul Nou. Telefon 278004. (23633)

Vând casă 4 camere, fără grădină, bună pentru privatizare, în PECICA nr. 1087/a, pe șoseaua NĂDLACULUI, vizavi de Restaurantul-Pensiune. Telefon 252686.

Vând casă mare, 3.400 mp, stil occidental, tot confortul, spațiu amenajat pentru comerț - carmangerie, loc la șoseaua principală. Telefon 216092 Sâmbăteni. (23491)

MONEASA, Vând convenabil casă, confort occidental, 3 camere, dependințe, 2 terase, încălzire centrală. Telefon 094.619.723. (23738)

Vând casă 3 camere, dependințe, anexe, gaz, încălzire centrală + sifonărie dotată cu aparat, Micălaca, Abrud. Telefon 262078 sau 095.656.477. (24076)

Vând casă Mâsca. Informații Pâncota, str. Clișca nr. 42. Telefon 095.433.785. (24081)

Vând casă cu brutărie, str. Libertății nr. 16/A, Bujac. Telefon 289699. (24067)

Vând (schimb) casă Semlac, 3.000 mp, trifazic, apă curentă, cu casă în Zădăreni, Bodrog. Telefon 211763, 094.793.013. (24028)

Vând casă veche, în Aradul Nou, cu apă curentă, canalizare, gaz metan, grădină, 360 mp, str. I. P. Pinclo. Telefon 285035. (23983)

Vând apartament în asociație, str. Occident, et. I, suprafața 185 mp. Telefon 210740. (23958)

Urgent! Vând casă, curte mare, grădină, gaz, utilități, Aradul Nou, zonă bună, total 1.500 mp, preț avantajos. Oferte serioase la telefon 092 372 133 sau 094 869 604. (23888)

Vând urgent casă în Sânpaul preț negociabil. Telefon 057-416240. (23908)

Vând casă în Curtici, str. Brâncoveanu nr. 26. Telefon 464803. (23914)

Vând casă mică, cu grădină mare, 1.167 mp, Bujac, convenabil. Telefon 095 569 392. (24107)

Vând casă modestă, locuibilă, 3 camere, telefon, anexe, grădină mare, 1.440 mp, gaz stradal, Sânicolaul Mic, str. Cpt. Ioan Fătu nr. 138, 14.000 DM, negociabil. Telefon 057-278913, 094 654 555. (24103)

Vând cabană Ghioroc-Valea Domnească. Telefon 094 775 108, 213326. (24135)

Vând casă, str. Școlii nr. 17, Arad. Telefon 057-289219. (24138)

Vând casă în Zădăreni, 1.300 mp, posibilități gaz, 13.400 DM. Telefon 094 569 446. (24140)

Vând casă mare, în Arad, toate facilitățile + încălzire centrală pe gaz, str. Caisului nr. 20 (colț cu str. Măgurei), zona Indagrara. (24149)

Vând casă cu etaj, piscină, central, 58.000 DM, negociabil. Telefon 222373. (24151)

Ocazie! Vând casă 3 camere, sat Horia nr. 594. (24153)

Vând casă modestă, cu grădină mare, 2.000 mp, Gai, str. Nouă nr. 62. Telefon 251100. (24161)

Vând casă în Zădăreni nr. 140, 1.723 mp, 2 camere, grădină mare, curte, vie, gaz metan (ne)mobilată, preț 21.000 DM, negociabil. Telefon 057-287237, 093 294 026. (24190)

VÂNZĂRI SPAȚII

Vând sau dau în chirie SPAȚIU COMERCIAL central, demisol. Telefon 246727, 094.700.403.

Vând (închiriez) spații comerciale 86, 900 mp, toate dotările. Telefon 094 798 000. (20299)

Vindem sau închiriem autoservice, magazin piese, bar, terasă, teren 3.000 mp, proprietate, situat ultracentral, preț 400.000 USD, negociabil. Telefon 092.295.317, 093.702.184. (23396)

Vând urgent gheretă Piața Miorița, posibil orice activitate. Telefon 094.669.443. (23461)

Vând urgent spațiu comercial sau producție, 540 mp, comuna Șiria, orele 8-15. Telefon 094 545 778. (23585)

Vând gheretă autorizată în Piața Stației CFR Aradul Nou, „Barbalat". (22179)

ARAD, vând spațiu comercial suprafața 160 mp, ultracentral, 2 magazine la stradă, spații de depozitare, loc de parcare. Telefon 094 619 723. (23738)

VÂNZĂRI TERENURI

Vând teren pentru construcție posibil apă, canal, gaz, telefon. Telefon 286333. (21879)

Vând TEREN INTRAVILAN 685 mp, str. Prometeu 2, utilități la stradă, acces și la cale ferată, ideal depozit sau casă. Telefon 092.239.242. (23991)

Vând loc casă, localitatea Zimandul Nou nr. 239. Telefon 217330. (24091)

Vând 3 ha pământ în Pecica și 3,75 ha în Peregul Mare. Telefon 242501. (24128)

Vând 2 ha teren arabil, Sânpaul. Telefon 279409, orele 17-22. (24144)

Vând 3 ha pământ arabil în Drumul Curticiului. Telefon 223156. (24150)

VÂNZĂRI AUTO

Vând Ford Escort 16 V, an 1998, full option, înscris recent persoană fizică; BMW 318, an 1982, neînmatriculat. Telefon 212441 sau 092.989.127. (23945)

Vând Dacia 1410 Sport, motor 1.400 cmc, fabricație 1991, preț 1.500 DM, negociabil. Telefon 283336, 094 865 191.

Vând Volskwagen Passat 1984 + talon cu CIV. Telefon 286211. (23336)

Vând (schimb) Peugeot 305 Diesel, înmatriculat, defect motor (segmenți). Telefon 286211. (23336)

Vând Cielo GLE-AC, an 1996 decembrie, 64.000 km, stare bună, preț 8490 DM, negociabil. Telefon 092.353.498.

Vând Ford. Mondeo, fabricație 1994, motor 1597 cmc, 16V, climă, multiple extrase, recent înmatriculat persoană fizică, preț 10.900 DM. Telefon 092.706.535; 219979. (23728)

Vând foarte convenabil ARO 244, adus recent din GERMANIA, înmatriculat, cu pompă motorină nemțească sau schimb cu DACIA + diferență. Telefon 056/225901; 094.984.047.

Nu-ți mai fă griji, CAUCIUCURILE de care ai nevoie, sunt la mine, IEFTINE și BUNE, toate dimensiunile, cu garanție, aduse din GERMANIA. Telefon 259339; 094.706.321. (23366)

Vând Iveco de 7,5 tone. Informații telefon 289053; 272812. (23467)

Vând microbuz Fiat Ducato 1990, 1,8 Diesel, avariat partea dreaptă, 6.000 DM negociabil. Telefon 095.802.976. (30314811)

Vând Saviem basculabil spate 6,5 tone, înscris CIV, camionetă Mercedes 310, înscrisă non profit, semănătoare SCP6, vibrochen LT 28, cota „O". Telefon 094.764.539. (23367)

Vând microbus Peugeot 8+1, an 1984, CIV, 7.000 DM. Telefon 270573, 094 566 845. (23624)

Vând ieftin motoare: Opel 1,7D; 1,6D; Nissan 1,8D; Ford 1,6D; Mercedes 220D. Telefon 094 982 989, 095 797 730. (0360407)

Vând Audi 100 CC, neînmatriculat, stare impecabilă, preț negociabil. Telefon 094 982 989 sau 095 797 730. (0360406)

Vând FORD ORION 1,6 Diesel, înmatriculat persoană fizică, stare perfectă, preț 7.800 DM, negociabil sau schimb cu MERCEDES fabricat după 1990 (ofer diferență). Telefon 094.126.415. (23646)

Vând urgent Ford Granada 2,5 Diesel, înscris pe persoană fizică, stare excepțională. Telefon 095.634.885. (23869)

Vând Peugeot 405 GR benzină, catalizator, injector, an 1989, centralizată. Telefon 235990 după ora 17. (23714)

Vând (schimb cu Dacie + diferență) Audi 100 Diesel. Telefon 094.627.009; 095.880.691. (23955)

Vând VW Passat TDI, 1995, opționale, Combi, 17.000 DM. Telefon 092.260.935. (23961)

(Continuare în pagina a 18-a)

(Urmare din pagina a 17-a)

Vând Mercedes Cobra 200, stare foarte bună, preț 6.500 DM negociabil. Telefon 094.574.030. (23965)

Vând Dacia 1310, an 1989, 2.000 DM, stare bună. Telefon 274157. (23968)

Vând urgent preț negociabil, Dacia 1300, dotată taxi. Telefon 095.806.513. (24006)

Vând Dacia Nova, ianuarie 2000, impecabilă, 5.800 DM. Telefon 223481. (24035)

Vând Audi 80, stare foarte bună, an 1980, vama plătită, preț 1.000 DM și motor Opel Kadet Diesel. Telefon 246363. (24043)

Vindem: tractor U650 cu cabină, înmatriculat; combină E281; combină C14-M, cu echipament de recoltat grâu, porumb, floarea soarelui; plug PP3. Relații telefon 057-212224, 092 241 028, 095 648 788. (23607)

Vând Trabant combi, CIV + VT și Wartburg combi, CIV. Telefon 271227. (23879)

Vând urgent Jawa automatic, stare perfectă. Telefon 271227. (23879)

Vând Ford Tranzit, persoane, preț negociabil. Telefon 289526, orele 14-20. (23695)

Vând autobasculantă GMC '86, 6.000 cmc, stare excepțională. Telefon 216092. (23491)

Vând Dacia 1310 Break, an 1987, necesită reparații caroserie. Telefon 094 568 884, 275842. (23708)

Vând TV izotermă, punte dublă. Telefon 462593. (23845)

Vând urgent Renault 19 Chamade, an 1991, înmatriculat, extrase, preț negociabil. Telefon 235714, după ora 19. (23884)

Vând Dacia 1300, CIV, 800 DM. Telefon 095 053 510. (24036)

Vând Ford Escort 85, benzină, 1.300 cmc. Telefon 251524. (24071)

Vând Dacia 1300, fabricație 1982, 1.000 DM. Telefon 289699. (24067)

Vând Audi 80 din 1993, înmatriculat, cu extrase. Telefon 093 524 650. (24061)

Vând ARO 240 Diesel, autoutilitară, fabricație 1988, negociabil. Telefon 094 115 184. (24073)

Vând Mercedes 811, sarcina utilă 3,5 t, 6.000 DM; piese schimb: bloc motor, chiuloasă, pistoane, arcuri. Telefon 246402. (24110)

Vând VW Passat TDi, an 1994, octombrie. Telefon 094 125 050. (24136)

Vând semănătoare de păioase, semănătoare porumb, combinator. Localitatea Vinga nr. 366, telefon 460227. (24129)

Vând mașini, diferite mărci. Vizitați w.w.w.go.to/PIATAAUTO.RO. (24158)

Vând Dacia 1310, din noiembrie 1998, stare perfectă, preț 3.900 DM. Telefon 256379. (24148)

Vând autoutilitară TV 14, cu motor Brașov. Informații Șiria nr. 72. Telefon 095 824 045. (4932347)

Vând autoturism Dacia 1310, 1999, vișiniu metalizat. Telefon 211929, 281418. (24187)

Vând Dacia 1310, Break, 1997, stare foarte bună, preț 3.200 DM. Telefon 093 350 344. (24182)

Vând autoturism Trabant 601, combi, stare excepțională, CIV. Telefon 094.869.598. (24220)

VÂNZĂRI ELECTRO

Vând TV color, mașină automată de spălat, cuptor microunde, foarte ieftin. Telefon 094 840 399.

Vând TV color, video, cuptor microunde, mașini spălat, congelator mic, răcitor. Telefon 266414. (24152)

Vindem: VITRINE frig, CAMERE frig, DULAPURI frig; garanție. Telefon 281384, orele 8-18. (23930)

Vând combină muzicală Ficher cu CD și boxe, cu garanție. Telefon 289667. (23641)

Vând vitrină frigorifică de 700 lt, pe orizontală, 1 an garanție. Telefon 274118. (23641)

Vând video în stare de funcționare, 50 DM. Telefon 289667. (23641)

Vând amplificator 2x100W. Telefon 274118. (23641)

Vând piese de schimb pentru orice tip mașină spălat automată. Telefon 274118. (23641)

Vând mașină spălat automată fabricație 1998-1999, cu un an garanție, la preț mic, Boch, Siemens. Telefon 274118. (23641)

Vând combină frig Boch, cu 1 an garanție. Telefon 289667. (23641)

Vând congelator cu sertare Privileg, 1 an garanție. Telefon 274118. (23641)

Vând ladă frigorifică Phillips, cu 1 an garanție. Telefon 289667. (23641)

Vând TV color Philips, cu garanție. Telefon 274118. (23641)

Vând aspirator Philips și cuptor cu microunde. Telefon 289667. (23641)

Vând CÂNTARE ELECTRONICE; CASE MARCAT FISCALE, omologate. Telefon 272727; 281188. (f.)

Problema rufelor murdare are cea mai convenabilă soluție chiar la noi; MAȘINI SPĂLAT AUTOMATE, second-hand, import GERMANIA, cu garanții; prețuri 1.800.000 - 2.000.000 lei. Telefon 094.706.321; 259339. (23366)

Puteți uita de arșița verii în cel mai ieftin mod posibil: FRIGIDERE, COMBINE, LĂZI, CONGELATOARE second-hand, cu garanții, prețuri minime. Telefon 094.706.321; 259339. (23366)

Vând TV COLOR second-hand, garanții, mărci renumite, prețuri: 850.000 - 2.000.000 lei. Telefon 094.706.321; 259339. (23366)

Vând ieftin VIDEO RECORDER import occident, cu garanție. Telefon 094.706.321; 259339. (23366)

Vând televizoare color, telecomandă, garanție, 1.500.000-2.500.000 lei. Telefon 219365, 093 380 028. (21862)

Vând televizor color, mașină spălat automată, cuptor microunde; garanție. Telefon 284604. (23388)

Vindem COMPUTERE 486 IBM diferite configurații complete, pentru copii până la 12 ani, 1.600.000 lei, ofertă valabilă până în 20 septembrie 2000. Telefon 280260. (24088)

Vând COMPUTER PENTIUM I, 100-133 MHz 16-24-32 RAM, complet. Telefon 280260. (24088)

Vindem tastatură Samsung, noi, preț 120.000 lei. Telefon 280260. (24088)

Vindem diferite tipuri televizoare color, stereo, diagonala 58-72. Telefon 280260. (24088)

Vând mașini spălat automate, combine frigorifice, uscător rufe, televizoare color, modele noi, cu garanție. Telefon 251392. (23509)

Vând televizoare color Schneider, Grundig, Nokia, teletext, telecomandă. Telefon 264004. (23534)

Vând vitrină frigorifică orizontală 1,30 m. Telefon 278968, orele 20-22. (21335)

Vând mașini de spălat automate, cu garanție. Telefon 278767. (23878)

Vând calculatoare, imprimante, xeroxuri, prețuri începând de la 150 DM. Telefon 242089; 095.880.691. (23955)

Vând TV COLOR diferite modele: mici, mari, plastic; prețuri minime; garanție. Telefon 289456; 092.239.242. (23991)

Vând expresouri cafea profesionale second-hand, prețuri foarte bune. Telefon 092.962.123. (24020)

Vând diferite TELECOMENZI pentru televizor (170.000 lei); VIDEO, satelit, componente electronice. Telefon 092.368.868; 095.794.894.

Vând aparat nou aer condiționat, încălzit-răcit, ieftin. Telefon 461479. (24066)

Vând convenabil videorecorder nou, HIFI stereo, meniu; amplificator auto „JBL" și „PILE" + cub bass. Telefon 210282, 094 577 944. (24112)

Vând calculatoare 486, de la 150 DM; Pentium I de la 320 DM. Telefon 272191, 094 276 557, 271652. (24158)

VÂNZĂRI DIVERSE

Vând 1.500 buc. țigle vechi, marca „Leu", 2.000 lei/ buc și 300 buc. țigle glazurate roșii din Ungaria, noi, tip Keringö, 9.500 lei/ buc. Telefon 250890.

Vând contoare Zenner sub prețul pieței. Telefon 531373, după ora 19. (24189)

Vând un iug de pădure, lângă barajul din Tauț. Telefon 232721. (24202)

Vând cazan încălzire centrală gaz metan „Junkers Bosch", nou, preț bun. Telefon 267309. (23685)

Vând termoteka Nectra Turbo, Beretta, Ariston, convectoare pe gaz. Telefon 253973 sau 092.293.817. (23936)

Vând 2.200 kg CARTOFI, calit. I, 5.000 lei/kg. Telefon 093.438.784. (24235)

Vând căruță, stare excepțională, capacitate 1,5 tone și mașină de spălat cu uscător, prețuri negociabile. Telefon 094.869.598. (24220)

Vând ȚIGLĂ Portugheză tip Marsilia, 5.300 lei/buc; ȚIGLĂ JGHEAB 4.300 lei/buc; TERASIT-MOZAIC 800 lei/kg; FIER BETON diametru: 6, 8, 10, 12-7850 lei/kg. Informații Mâsca nr. 33. Telefon 093.636.516, telefon 093.636.549. (22042)

Vând PLASĂ GARD ZINCATĂ, toate dimensiunile; CUIE; PLASĂ RABITZ; TABLĂ ZINCATĂ 0,4; SÂRMĂ NEAGRĂ și ZINCATĂ, OȚEL BETON, BOLȚARI BETON, str. Vrabiei, nr. 4. Telefon 289997. (22019)

Vând BCA, ciment, var, țiglă, sub prețul pieței. Telefon 094.524.456; 054-211807. (f.1515812)

Vând termotekă Ariston, Beretta 24 kw. Telefon 252313. (23459)

Vindem avantajos mobilier comercial: pulturi, birouri, dulapuri vestiar, tonețti stradali, agregate frigorifice (vitrine, dulapuri, camere, congelatoare), cântare 10, 20, 100, 200 kg, grătare lemn, cărucioare, scări, extinctoare, coșuri autoservire, case marcat. Informații telefon 281060; 281047. (23457)

Vând EUROBOLȚARI termoizolanți cu certificat calitate 300x250x200 la 5.300 lei/buc; 1mc-370.000 lei. Telefon 281491; 092.381.750. (22167)

Vând LEMNE FOC tăiate 175.000 lei/mc; NISIP, BALAST, la domiciliu. Telefon 277027. (23590)

Vând LEMNE FOC 175.000 lei, NISIP, BALAST, domiciliu. Telefon 214010. (23599)

Vând COLȚARE, CANAPELE, DORMITOARE, bucătării, cherestea de stejar, uscată, convenabil. Telefon 094.507.339; 275551. (21768)

Vând termoteci gaz, instant baie, ofer 1 an garanție. Telefon 274876. (23711)

Vând struguri Fetească Regală, Șiria, 4.000 lei/kg. Telefon 057/264844. (23716)

Vând BOLȚARI, ZGURĂ și BETON, BORDURI, PAVELE etc. Telefon 095.634.885. (23869)

Vând presă struguri, butoaie. Telefon 092.424.345. (23875)

Vindem ROLETE PLASTIC import, 250.000 lei/ mp; ROLETE TEI, 450.000 lei/ mp. ORADEA, telefon 059-460315, 095 827 725. (23363)

Vând masă de birou, furnir stejar. Telefon 092.405.294. (23962)

Vând MOBILIER MODERN, nou, executat cu materiale din import, prețuri minime, calitate, garanție. Telefon 256769, 092 239 242. (23991)

Vând 2 tăurași, aproximativ 200 kg. Informații telefon 514632. (24010)

Vând Pampers, Liberro și Always, cantități mari. Telefon 257740, după ora 17.

Vând calorifere fontă, toate tipurile, garanție totală, de la 30.000 lei/elementul, str. P. Rareș nr. 77. Telefon 276859; 220659. (23850)

Vând asistență tehnică TV, TIH 445, remorci cisternă 3,6 tone, mașină găurit verticală, banc centricubat pompe injecție, freză tâmplărie, generator acetilenă + tuburi O2+ furtune. Telefon 258296; 092.315.686. (23729)

Vând corpuri mobilă stejar masiv, noi, preț convenabil. Telefon 461479. (24066)

Vând ușă stejar masiv, intrare, nouă; uși brad. Telefon 461479. (24066)

Vând club de internet cu 8 calculatoare și toate dotările, fără spațiu. Telefon 094 568 884 sau 275842. (23708)

Vând 2 vitrine Lengyel cu intarsie. Telefon 285616. (23911)

Vând ceasuri Seiko (damă, bărbătești), automatice, originale. Telefon 253796, 094 952 564. (23948)

Vând telefoane celulare, accesorii; bibliotecă; 2,30 ha pământ arabil în Arad. Telefon 271122, 092 887 161. (23947)

Vând 50 măji grâu foarte bun, preț 280.000 lei/ majă. Str. Alexandru cel Bun nr. 30 . (24068)

Vând, în Cermei, clădire P+1, 410 mp, apă, canal, 20 KW trifazic (45.000 DM), magazie 570 mp, 20 KW trifazic cu platformă betonată 1.127 mp (40.000 DM), teren aferent 7.400 mp, plata negociabilă, eventual rate. Telefon 246402. (24110)

Vând furaje combinate, din Ungaria, pentru purcei, porci la îngrășat, pui creștere, găini ouătoare, vaci cu lapte, viței, la comandă. Informații telefon 214525, orele 9-15. (24095)

Vând ambalaj cu sticle, bere, Indagrara, apă minerală, pepsi, cola, vin, aparat Tec complet, mașină spălat-uscat-călcat, germană cu program, ladă frig 500 lt cu pernă aer, vitrină frig, tip Alco. Informații telefon 214525, ora 9-15. (24095)

Vând garaj Vlaicu, bl. Y11. Telefon 245124, după ora 16. (24131)

Vând garaj metalic, înalt, cu canal, zona Podgoria, str. Mărțișor. Telefon 253382. (24156)

Vând rolete plastic, import și lemn de tei. Telefon 059-478503. (24178)

CUMPĂRĂRI TERENURI, IMOBILIARE

Cumpăr pământ agricol în localitatea Grăniceri. Informații telefon 154 sau 095.871.212. (23851)

Cumpăr urgent apartament 3 camere, Alfa, etaj I-III, ofer 13.000 DM, plata pe loc. Telefon 243760, 094.778.462. (24019)

CUMPĂRĂRI AUTO

Cumpăr caroserie sau piese de schimb pentru Mitsubishi Gallant. Telefon 246727; 095.416.518.

Cumpăr talon + CIV Ford Tranzit '86-90. Telefon 095 847 998. (24072)

Cumpăr talon Ford Escort 3 uși, an 86-89, eventual mașină avariată. Telefon 093 295 940. (23975)

Cumpăr talon camionetă Volkswagen, 3 locuri, fabricație 1985-1988. Telefon 092 532 311, 057-259338 . (23997)

Cumpăr talon Renault 21 Nevada. Informații telefon 094 857 323. (24155)

CUMPĂRĂRI DIVERSE

Cumpărăm SORG de calitate, recoltat până în 20 septembrie. Telefon 094 573 813. (21895)

Cumpăr PORCI GRAȘI localitatea MÂSCA, nr. 307, preț 20.000 lei/kg. Telefon 057 - 531497; 094.774.649. (23531)

Cumpăr acțiuni Banat-Crișana, Lipomin, Edil-Construcții, Astoria. Telefon 094 877 171. (23680)

Cumpăr porumb și grâu. Telefon 094 772 259, 095 258 562, 095 527 383. (21422)

Cumpăr tăurași peste 150 kg. Telefon 254832. (23877)

Cumpăr porci grași, 22.000 lei/ kg, cu plata pe loc. Telefon 475065 Nădlac. (4873694)

Cumpăr porci grași, localitatea Arad, preț 21.000 lei/ kg, plata pe loc. Telefon 057-287723. (24139)

Cumpăr porci între 90-150 kg și vițele, plata pe loc. Telefon 092 957 433. (24146)

CERERI ȘI OFERTE DE SERVICII

Angajăm MECANIC AUTO, carnet conducere B, tânăr, până în 35 ani. Ofer salariu bun. Telefon 094 507 211. (f. 1287154)

Angajez TÂMPLAR în PAL și TAPIȚER calificat. Salar atractiv. Telefon 256769; 092.239.242.

SOCIETATE COMERCIALĂ angajează BUCĂTĂREASĂ și VÂNZĂTOARE. Telefon 256835.

Angajez VÂNZĂTOARE la gheretă. Informații la telefon 094.926.601. (24016)

„TOLEDO" angajează MAȘINISTE, experiență confecții textile. Salarii 2.200.000 lei plus tichete masă. Telefon 275444. (23871)

SOCOM PIELARUL ARAD angajează CONFECȚIONERE FEȚE ÎNCĂLȚĂMINTE calificate; MAȘINISTE, MUNCITOARE LA MASĂ. Informații telefon 236116 sau la sediul firmei, din str. Ghiba Birta nr. 16, Arad. (23472)

SOCIETATE COMERCIALĂ angajează MECANIC motoare Diesel și sisteme hidraulice; MUNCITORI în prelucrarea lemnului; FOCHIST punct termic; 12 femei (prelucrarea lemnului). Telefon 259805. (23859)

Urgent căutăm pentru lucru în străinătate, muncitori calificați în meseriile: VOPSITORI-FINISORI-IMPRIMEORI TEXTIL; imprimatori pungi plastic 1-6 culori. Telefon 068-330765, orele 8-15. (23734)

SC „STIL BRUNA" angajează mașiniste cusut fețe încălțăminte, subțiat, termociment și maistră. Telefon 281291. (23886)

Angajăm: BARMANI, OSPĂTARI și FEMEIE de SERVICIU. Informații telefon 270422. (23954)

SUPERMARKET alimentar ZIRIDAVA, angajează VÂNZĂTORI. Informații la parterul Magazinului ZIRIDAVA. (22263)

Societate comercială profil alimentar, angajează VÂNZĂTOARE. Telefon 266211. (23592)

Angajăm MUNCITOARE pentru broderia „VELITEX", str. Dâmboviței nr. 23. Telefon 289040. (23846)

SOCIETATE COMERCIALĂ angajează GESTIONAR. Obligatoriu cunoașterea limbii italiene. Relații la telefon 287577 sau 287768. (23866)

SOCIETATE COMERCIALĂ angajează MECANICI cu experiență în mașini de cusut cu permis cat. B. Relații la telefon 287577; 287768. (23866)

Angajăm AGENT COMERCIAL (bărbat). Telefon 270434 sau Calea 6 Vânători nr. 22, Arad. (23933)

Angajez FETE PREZENTABILE, în BUDAPESTA, pentru DAME DE COMPANIE, câștiguri foarte avantajoase. Telefon 093 776 554, orele 14-21. (23967)

Angajăm GESTIONAR-MUNCITOR cu cunoștințe în domeniul prelucrării metalelor. Dorim garanții materiale și recomandare. Telefon 251827. (24046)

FIRMĂ angajează ȘOFER, categoriile B, C, E și MAISTRU LĂCĂTUȘ. Telefon 280958. (24063)

HOTEL-RESTAURANT „PARC" MONEASA angajează: OSPĂTARI, BUCĂTARI, RECEPȚIONERI, cu experiență. Selecția sâmbătă, 9 septembrie 2000, ora 9, la RESTAURANT INTERNAȚIONAL ARAD; marți 12 septembrie 2000, ora 9, la HOTEL PARC MONEASA. (24078)

SOCIETATE COMERCIALĂ angajează VÂNZĂTOARE cu experiență. Telefon 092 458 101. (24078)

Angajăm TÂMPLARI și NECALIFICAȚI str. Felea Ilarion (fost CAP Bujac). Telefon 094 397 703. (24097)

Căutăm DOAMNE, până la 40 ani pentru CROITORIE în UNGARIA. Experiența nu este necesară. SALARII: 25.000 forinți primele luni, apoi 35.000-40.000 forinți, după realizări. Informații telefon 057-278717. (24099)

OMNIASIG selecționează, în vederea angajării, AGENȚI ASIGURĂRI. Telefon 252420, 255520. (24111)

Angajăm CROITOR cu experiență confecții sport. Telefon 279928, 094 774 502, 267252. (24114)

Angajăm BARMANI și AJUTORI BUCĂTARI (femei), Calea Timișorii nr. 178, Restaurant Pallas. (24132)

„GABBIANO IMPEX" angajează personal calificat în domeniul fabricării fețelor de încălțăminte, secțiile: croi, mașiniste, manual. Interviul la Școala UCECOM ARAD, orele 8-14. Telefon 284011. (24126)

Angajez VÂNZĂTOARE pentru magazin ABC. Telefon 251538. (24143)

FIRMĂ TRANSPORT angajează CUNOSCĂTOARE LIMBĂ SLOVACĂ (MAGHIARĂ). Telefon 094 709 425. (24154)

„FRONTIERA" angajează CHELNERIȚE și BARMANI. Informații bar sau telefon 211221. (21473)

Caut băiat pentru angajare REPARAȚII COPIATOARE. Telefon 251700. (24174)

PRESTĂRI SERVICII

„ANA-FRIG" repară: FRIGIDERE, CONGELATOARE, la domiciliu, garanțial. Telefon 210420. (24133)

FIRMĂ repară prompt, la domiciliul, FRIGIDERE, CONGELATOARE, garanțial. Telefon 262967. (24079)

„LUKAS" execută HIDROIZOLAȚII acoperișuri, garanție 10 ani. Telefon 270711, 094.855.838. (22316)

ȘCOALA ȘOFERI „VÂRTACI" începe seria 9 septembrie. Telefon 246527, 271208. (22282)

Școala șoferi CARMEN ABCDE primește înscrieri VICTORIEI 88. Telefon 255445. (23719)

Executăm INSTALAȚII SANITARE, CONFECȚII METALICE, TRANSPORT 1,5 t. Telefon 276419. (21411)

Confecționez ROLETE plastic, import, 250.000 lei/mp. ORADEA, telefon 059-460315; 095.827.725. (23842)

ȘCOALA ȘOFERI „TORNADO" face înscrieri, tarife deosebite: cat. B - 1.350.000; BCE - 3.000.000; CE 2.000.000. Informații str. G. Coșbuc 59. Telefon 250339. (19702)

(Continuare în pagina a 19-a)

(Urmare din pagina 18-a)

SOCIETATE COMERCIALĂ execută **LUCRĂRI DE HIDROIZOLAȚIE** (garanție 10 ani), **ZUGRĂVELI, TENCUIELI, PLACĂRI gresie-faianță.** Telefon 242193, 094 604 210. (23906)

GRĂDINIȚĂ PARTICULARĂ ENGLEZĂ, program 7.30-14, înscrie copii. Telefon 095 599 490. (24003)

CONSTRUCȚII, standarde occidentale, materiale export (și rate), ZUGRĂVELI, FAIANȚĂRI, ZIDĂRII, PARCHET laminat pe burete, RIGIPS. Asigurăm calitatea. Telefon 221266. (24116)

REPARĂM, TAPIȚĂM canapele, colțare, scaune, rolete, domiciliul clientului. Telefon 219514, 093 742 266. (24120)

IZOREX execută lucrări HIDROIZOLAȚII, garanție 10 ani. Telefon 057-266230, 094 612 877. (24159)

Executăm **ZUGRĂVELI, GRESIERI, FAIANȚĂRI,** de calitate. Telefon 246355, mobil 094 611 260. (24192)

DIVERSE

În data de 27 septembrie 2000, ora 12, la Judecătoria Arad, camera 104, se vinde la licitație publică imobilul din Arad, str. Hațeg bl. 16, sc. C, ap. 17, proprietatea lui GRUIA FLORE și EMILIA, cu prețul de 90.000.000 lei. (23517)

COMPUN MUZICĂ și TEXT FOLCLOR. Str. Căpitan Ignat nr. 5. (24145)

CITAȚII

Se citează numita PETI BERTA, cu domiciliul necunoscut, pentru data de 21 septembrie 2000, ora 9, la BIROUL NOTARIAL PUBLIC MEDRE IOAN, cu sediul în municipiul Arad, str. Mircea Stănescu nr. 1-3, județul Arad, pentru dezbaterea dosarului succesoral privind pe defunctul său fiu, PETI MIKLOS, decedat la data de 18 august 1998, cu ultimul domiciliu în comuna Vladimirescu, județul Arad. (24142)

TURISM

„Pletl"
Vă oferă:
zilnic spre Germania
PASSAU - REGENSBURG - NURNBERG - HEILBRONN - STUTTGART - KARLSRUHE - HEIDELBERG - WURZBURG -FRANKFURT - MAINZ- GIESSEN.
SERVICII: călătorie în autocare noi, moderne; 2 bagaje gratuite; însoțitoare de bord;
o masă caldă în Ungaria.
Informații și înscrieri la AGENȚIILE PLETL: ARAD, telefon 057-252291, LIPOVA telefon 057-561377, 057-563011; TIMIȘOARA, telefon 056-200119; LUGOJ, telefon 056-359651; REȘIȚA, telefon 055-224904. (c. 18)

SEMO TOUR ARAD
Pune la dispoziția dumneavoastră locuri la munte și la mare. Vacanțe de neuitat - Litoral 2000 - în MUNTENEGRU, SLOVENIA, CROAȚIA, GRECIA, TURCIA și TUNISIA. Excursii pe cele mai interesante itinerarii din Europa și în cele mai diverse locuri de pe mapamond. Informații și înscrieri la sediul agenției, str. Mihai Eminescu nr. 13, telefon/ fax 282877, 283311. (c.)

SCHIMBURI

Schimb apartament 3 camere, et. III, str. M. Scaevola cu casă sau apartament 4 camere, et. I-III, zonă bună. Telefon 211763, 094 793 013. (24028)

Ocazie! Schimb (vând) casă Vladimirescu 4 camere, baie, bucătărie, dependințe, gaz, garaj, cu apartament 2 camere + diferență. Telefon 514542.

Schimb apartament 3 camere, Dej cu 2-3 camere Arad. Telefon 244779. (24147)

ÎNCHIRIERI

Doresc să închiriez (cumpăr) casă sau apartament RALLA (proprietate), 70-100 DM. Telefon 219748, 095 312 139. (24105)

Închiriez (vând) 2 apartamente alăturate peste 150 mp, Bd. Revoluției, zona Podgoria, etaj, optim spațiu (firmă, birou, depozit). Telefon 092 859 720. (24044)

Oferim spre închiriere spații comerciale pentru magazine, depozite, producție etc. Telefon 281060, 281036. (23457)

Caut să închiriez spațiu de 175 - 200 mp, eventual demisol, chiar și neamenajat. Telefon 257550, 092.449.292. (23516)

Închiriez apartament nemobilat ultracentral, pe termen lung, preferabil firmă. Telefon 095.802.976. (3031410)

Închiriez (vând) (schimb cu Timișoara) magazin bine amenajat, 150 mp, Alfa. Telefon 092.209.665. (23554)

Caut să închiriez apartament sau casă, stare foarte bună, stil occidental, Malul Mureșului, central, fără limită preț. Oferte serioase telefon 093 232 044, 093 367 791. (23586)

Închiriez spațiu comercial Arad, str. Unirii nr. 1. Telefon 094 692 421. (23682)

Închiriez apartament cu 2 camere, et. I, Grădiște. Informații telefon 271913, 094 555 589. (23673)

Închiriez (ofer) o cameră, apartament, în Podgoria. Telefon 094 877 171. (23688)

Închiriez apartament ultracentral cu intrare din stradă, S - 100 mp, prefer firmă. Telefon 286333. (21879)

Închiriez spațiu comercial, birouri, diverse, 100-200 mp, vad comercial bun, central Micălaca. Telefon 265079. (23730)

Ofer spre închiriere apartament central, două camere, mobilat, telefon, gaz, cablu, pentru studenți, (elevi). Telefon 251200. (23874)

Închiriez (vând) spațiu comercial în Alfa, stația tramvai. Telefon 257610. (23881)

Închiriez apartament 2 camere, decomandat, central, mobilat, tot confortul, pe termen lung. Telefon 274271. (23880)

Caut să închiriez apartament 2 camere, stil occidental, foarte urgent. Telefon 092.679.924. (23994)

Familie tânără caută casă mică de închiriat, termen lung. Telefon 094.869.598. (24011)

Familie creștină Anglia, dorește apartament 4 camere pe termen lung. Relații la telefon 092.499.871. (24050)

Închiriez apartament 4 camere, mobilat și garaj. Telefon 263273, 246461. (23604)

Ofer spre închiriere o casă centrală, 4 camere, dependințe, gaz, telefon, satelit. Telefon 282826, 211502. (23630)

Ofer spre închiriere apartament ultracentral, ideal birouri, sediu firmă etc. Telefon 093.271.214. (23503)

SOCIETATE COMERCIALĂ caută SPAȚIU spre închiriere, între 700-1000 mp. Relații la telefon 092.344.778. (23860)

Primesc elevă sau studentă în gazdă. Telefon 244650. (24074)

Primesc 1-2 studente în gazdă, zonă ultracentrală. Telefon 251524. (24071)

Ofer spre închiriere apartament cu o cameră, mobilat, zona Vlaicu. Telefon 248243. (24001)

Ofer spre închiriere garaj, zona Piața Fortuna. Telefon 057-274211. (24014)

Primesc 2 eleve sau studente în gazdă, central. Telefon 057-255510. (24029)

Primesc 2 fete în gazdă. Telefon 255484. (24030)

Ofer spre închiriere local comercial 50 mp, Grădiște. Telefon 220444. (24056)

Ofer spre închiriere apartament, zona 300, 2 camere, mobilat. Telefon 259577. (24059)

Închiriez spațiu ultracentral, 50 mp, se poate transforma în spațiu comercial, birou, sediu firmă. Telefon 092 735 606. (23986)

Închiriez (vând) casă mare, 3 cameră, bucătărie, baie, curte, gaz stradal, excelent sediu firmă, str. Dorobanților nr. 11. Telefon 289369. (23910)

Primesc 1 băiat în gazdă, str. Dorobanților. Telefon 258066, după ora 17. (23942)

Dau în chirie apartament 1 cameră, zona Fortuna, nemobilat. Informații telefon 466785, după ora 19. (24108)

Închiriez apartament 1 cameră, central, pentru 2 elevi (studenți). Telefon 260056. (24122)

Închiriez apartament cu 2 camere, curat, în Alfa. Telefon 284238. (24124)

Ofer spre închiriere apartament mobilat, 2 camere, pe termen lung, preferabil studentă. Telefon 265878. (24127)

Închiriez apartament 3 camere, central. Telefon 094 775 108, 213326. (24123)

Doresc să închiriez spațiu pentru birouri, central, max 50 mp. Telefon 279928, 094 774 502. (24115)

Ofer spre închiriere apartament 3 camere, mobilat, doresc ofertă serioasă, zona Confecții. Telefon 289523. (24164)

Ofer spre închiriere apartament 2 camere, mobilat, utilat complet + garaj, Malul Mureșului. Telefon 092 494 568. (24166)

Primesc o studentă (elevă) în gazdă, zona Podgoria. Telefon 233155. (24176)

PIERDERI

Pierdut carnet student eliberat de Universitatea „Vasile Goldiș" Arad, pe numele Burghelea Ovidiu. Îl declar nul. (24102)

† DECESE †

Cu adâncă durere anunțăm trecerea în veșnicie, după o scurtă suferință, a iubitului nostru tată, soț și bunic,
SILASCHI MILIVOI,
în vârstă de 75 ani. Înmormântarea va avea loc azi, 8 septembrie 2000, în localitatea Sânmartinul-Sârbesc. Familia îndurerată.

Cu adâncă durere anunțăm încetarea din viață, a scumpei noastre mame,
HUȚIU IULIANA,
în vârstă de 71 ani. Înmormântarea va avea loc azi, 8 septembrie 2000, ora 14, la Cimitirul Mureșel. Familia îndoliată.

† Cu inima zdrobită de durere anunț încetarea din viață, după o scurtă și grea suferință, a scumpului meu soț,

CORNEL FLORE.
în vârstă de 76 ani. Înmormântarea va avea loc sâmbătă, 9 septembrie 2000, ora 14, de la domiciliul din Arad, str. Petru Rareș nr. 116, la Cimitirul Ortodox din cartierul Grădiște. Bunul Dumnezeu să-l odihnească în pace! Soția Adela, veșnic nemângâiată.

Cu adâncă durere anunțăm încetarea din viață a iubitului nostru soț, tată, socru și bunic,
SELEGEAN AVRAM,
în vârstă de 57 ani. Înmormântarea va avea loc azi, 8 septembrie 2000, ora 15, în Sântana. În veci nemângâiați: soția Draghina, Elena, Avrămuț, Leontin, Simona, Carmina și Andrea.

Cu adâncă durere anunț încetarea din viață, a iubitului meu soț
BODEA IULIU,
fost cantor al Bisericii Ortodoxe Bujac. Oficierea slujbei de înmormântare va avea loc astăzi, 8 septembrie, ora 13, la Biserica Ortodoxă Bujac. Dumnezeu să-l odihnească în liniște și pace! Soția îndoliată, Sana.

Cu durere anunțăm decesul celui care a fost soț, tată, socru și bunic
BĂNEȘ VIOREL.
Înmormântarea va avea loc astăzi, 8 septembrie 2000, ora 14,30 de la domiciliul din Gai. Dumnezeu să-l odihnească! Familia îndurerată.

† SERVICII FUNERARE †

NON STOP (la orice oră)
„RO-STYL COMPANY"
Firma noastră este PRODUCĂTOARE DE SICRIE, cu magazin în: ARAD, str. M. Eminescu nr. 4 (vizavi Cinema MUREȘUL), telefon 057-211929, 094.537.715. EFECTUĂM SERVICII: spălat, îmbrăcat, îmbălsămat și transport cu personal calificat. ASIGURĂM MINIM: 8 modele de SICRIE din LEMN MASIV (nu din PAL sau furnir); SICRIE CU MÂNERE și ȘURUB (nu se bat cuie), SICRIE LUX, 5 modele LENJERIE DECES (respete), LENJERIE DE LUX, cruci lemn și metal. ACCESORII: catafalc, steag, prosoape etc. INTERMEDIEM: fanfară, colaci, colivă etc. FIIND PRODUCĂTORI, AVEȚI AVANTAJUL UNOR PREȚURI MINIME și POSIBILITATEA DE A PLĂTI ÎN RATE. Ofertă: sicriu stejar (cruce, respete) - 1.000.000 lei. (c.)

SC „NOSFERATU" SRL
ARAD, str. Ghiba Birta nr. 26, telefon 270437; Non stop 094.554.874, NĂDLAC, str. 1 Decembrie, nr. 4, telefon 092.922.337.
NON-STOP
SERVICII FUNERARE COMPLETE.
SICRIE, RESPETE, CRUCI (prețuri de producător). ACCESORII: prosoape, batiste, panglică neagră, baticuri, mânere, lumânări, catafalc, sfeșnice, steag de doliu. SERVICII: capelă, spălat, îmbălsămat, îmbrăcat, transport intern și internațional. Asigurăm colaci, colivă, coroane, jerbe, fotografii profesionale, fanfară, organizăm pomeni. OFERTA BRAD: sicriu brad, respete, cruce - 900.000 lei. Transportul sicriului la domiciliu este gratuit!!! . (c. 44)

† CONDOLEANȚE †

Suntem alături de colega noastră, profesoara RODICA TONȚA, în greaua încercare pricinuită de moartea mamei sale. Transmitem sincere condoleanțe familiei îndoliate și-i rugăm pe bunul Dumnezeu să-i primească sufletul în lumea celor buni și drepți. Colegii de la Grupul Școlar Economic Administrativ Arad. (24191)

Nu te vom putea uita, unchiule
CORNEL FLOREA.
Dumnezeu să te odihnească! Ionel, Lorena și Madina. (24119)

Suntem alături de mătușa noastră în greaua încercare, la decesul soțului,
FLORE CORNEL.
Emilia și Monica. (24167)

Suntem alături de Flore Adela, în greaua încercare pricinuită de trecerea în neființă a soțului,
FLORE CORNEL.
Dumnezeu să-l odihnească în pace! Familia Sîrb. (24168)

Plângem alături de tine, dragă cumnată, moartea celui ce a fost soț, frate, cumnat,
FLORE CORNEL.
Familia Iștoc. (24169)

Tansmitem sincere condoleanțe domnului inspector SILASCHI la decesul tatălui său. Coelctivul Școlii Postliceale Sanitare Arad. (24172)

Sincere condoleanțe colegei noastre FOFIU FLORINA, la despărțirea de tatăl său, din partea colectivului Conturi Curente. (24184)

Colectivul Sucursalei Județene CEC Arad este alături de colega FOFIU FLORINA, în momentele grele pricinuite de decesul tatălui și îi transmit sincere condoleanțe. (24184)

Suntem alături de Ionuț Alda și întreaga familie în marea durere pricinuită de moartea mamei lui. Dumnezeu s-o odihnească! Locatarii blocului A36. (24212)

Colectivul de cadre didactice al Catedrei de Discipline Tehnice Generale din cadrul Universității „Aurel Vlaicu" este alături de colegul lor, șef lucrări ing. GHEORGHE HUȚIU în momentele grele pricinuite de pierderea mamei sale. Sincere condoleanțe familiei! (24217)

Suntem alături de domnul inspector SILASCHI IVAN în greaua încercare pricinuită de decesul tatălui
SILASCHI MILIVOI
și transmitem sincere condoleanțe familiei îndoliate. Colectivul Grupului Școlar C.F. Arad. (24233)

Colegii de la SC „ATIC-ARTEXIN GRUP" SA Arad sunt alături de familia BĂNEȘ la marea durere pricinuită de moartea tatălui,
BĂNEȘ VIOREL
și transmit sincere condoleanțe! (24225)

Sincere condoleanțe familiei îndoliate la dispariția celui care a fost
FLORE CORNEL.
Dumnezeu să-l odihnească în pace! Familia Pantea Voicu și Mioara. (24234)

† COMEMORĂRI †

Se împlinesc 2 ani de când sufletul generos și delicat al adoratului nostru fiu și frate,

ing. EUSEBIU ROTARIU,
a plecat din această lume de speranță și vis. Bunul DUMNEZEU să-i odihnească sufletul ales, în pace, liniște și binecuvântare. Călduroase mulțumiri celor care vor participa la slujba de pomenire, duminică, 10 septembrie 2000, ora 12.45, în Cimitirul Pomenirea. Familia. (24065)

Pios omagiu la împlinirea unui an de la trecerea în eternitate a celui care a fost dragul nostru soț și tată,
NEGOCI DUMITRU.
Nu te vom uita niciodată! Soția și fiul din Covăsânț. (23445)

† Cu lacrimi în suflet și adâncă durere comemorăm 6 luni de când a plecat dintre noi, unica noastră fiică,

ing. TANIA ȘTEFANA MIHUȚ.
Dumnezeu să binecuvânteze Mănăstirea „Sfintei Cruci" Oradea unde se odihnește și se va oficia parastasul sâmbătă, 9 septembrie 2000, ora 11. Bunul Dumnezeu să-ți odihnească sufletul ales în pace, liniște și binecuvântare. Mami și tati. (23514)

S-au scurs 6 săptămâni de lacrimi și durere de când iubitul meu fiu,
NUȚIU DAN,
a plecat fulgerător dintre noi, lăsându-mă cu inima zdrobită. Parastasul sâmbătă, 9 septembrie 2000, ora 14, la Eternitatea. Mama. (23897)

S-au scurs 7 ani de la trecerea în neființă a dragului nostru
IOAN JUȘCĂ,
profesor, dar în inimile noastre va trăi mereu. Familia. (23046)

Nici lacrimile, nici timpul, nici durerea nu pot șterge din inimile noastre chipul scumpului nostru fiu,

STANA MIHAI.
Parastasul de un an va avea loc duminică, 10 septembrie 2000, ora 14, la Cimitirul Eternitatea. Te vom plânge mereu, mama și tata. (24039)

Cu profundă durere amintim celor ce l-au cunoscut, împlinirea unui an de lacrimi și dor, de când a plecat dintre noi, iubitul nostru soț, tată, frate și cumnat,
STANA MIHAI.
Dumnezeu să-l odihnească! Nu te vom uita niciodată! Soția, fiicele și frații. (24039)

Promoția 1950 a Liceelor: ELENA GHIBA BIRTA și MOISE NICOARĂ, la ceas aniversar, aduc un omagiu minunaților dascăli ce le-au călăuzit pașii de-a lungul anilor de școală precum și colegilor plecați dintre noi. (24025)

Cu sufletele îndurerate ne aducem aminte că s-au împlinit șase săptămâni de la trecerea în neființă a scumpei noastre fiice,
medic primar,
IONIȚĂ CARMEN,
născută TURCOVICI.
Părinții nemângâiați, familia Turcovici. (24086)

Azi, 8 septembrie, se împlinesc 5 ani de la trista despărțire de cea care a fost
HERLO ELISABETA,
mamă, bunică și soacră. Dumnezeu s-o odihnească în pace! (24141)

Azi, se împlinesc 2 ani de când ne-a părăsit cea care a fost
ȘERBAN TEREZIA,
din Șiclău. Dormi în pace, suflet blând! Nepoția Daria din Socodor. (3031211)

Cu durere în suflet comemorăm 6 săptămâni de când a plecat dintre noi iubita noastră mamă, soră și soacră
NICOLA OLIMPIA.
Dumnezeu să te odihnească în pace, suflet bun și blând. Parastasul va avea loc, sâmbătă, 9 septembrie 2000, ora 12, la Catedrala Ortodoxă. Amintirea ta, scumpă mamă, va rămâne veșnic în inimile noastre. Maria și Jimmy. (24223)

Se împlinesc 40 zile, de la trista despărțire de soțul meu
ERDEI IOAN.
Parastasul va avea loc sâmbătă, 9 septembrie 2000, ora 12, la Biserica din Micălaca (str. Renașterii). Soția KATI. (24229)

● PRODUCE ȘI MONTEAZĂ UȘI ȘI FERESTRE DIN PVC ARMAT CU PROFILE TROCAL GERMANIA
● PRODUCE ȘI VINDE GEAM TERMOPAN
LUCRU NEMȚESC

SATLINE

SALON DE EXPOZIȚIE:
ARAD, PIAȚA MIHAI VITEAZU
BL. M 7, PARTER
TEL./FAX. 057/25 14 61; 094 50 72 11

Ofertă specială

- Executarea digitală a fotografiilor pentru documente în numai 4 minute
- Executarea fotografiilor cu aparat foto digital
- Developarea și realizarea fotografiilor color toate dimensiunile pînă la 20 x 30 cm în numai 15 minute
- Pentru fiecare film developat și executat fotografii se oferă cadou un FILMPROFI, un album foto și un poster 20x30 cm, Index print
- PROFIFOTO vă oferă spre vânzare aparate foto, baterii și filme

ARAD, STR. HORIA 1, TEL: (057) 252 313
ARAD, BV. REVOLUȚIEI 86, (057) 257 428

AGFA Image Center PROFIFOTO

S.C. TEBA S.A.
ARAD
LICITEAZĂ
în data de 12.09.2000
ora 9,00
următoarele mijloace de transport:
1. DACIA NOVA
2. DACIA BREAK
3. OPEL OMEGA
4. NISSAN PATROL
5. ARO 244
6. ARO 320D AUTO-UTILITARĂ
(1515912)

ELECTRONIC SHOP
Arad: P-ta UTA, bl. U1-2, tel/fax: 057 / 271123; 271642; 289642
Timisoara: Str. Lucian Blaga nr. 3 tel/fax: 056 / 196 684; 196 845
Canon
Nou!!! Nou!!! Nou!!!
Distributie PHILIPS
Let's make things better.
Multimedia
Monitoare Boxe Accesorii CD-ROM
(1515577)

BANCA COMERCIALĂ ROMÂNĂ ANGAJEAZĂ
SUCURSALA JUDEȚEANĂ ARAD
MUNCITOR CALIFICAT
în meseria instalator (instalații sanitare și termice)
CONDIȚII:
- absolvent de școală generală + curs de calificare profesională
- fără desfaceri disciplinare în carnetul de muncă
- carnet de șofer categoria B, C, E
- vechime în muncă minim 10 ani
- vârsta maximă 45 de ani

Cei interesați vor depune cerere, curriculum vitae și recomandare de la ultimul loc de muncă la compartimentul personal, până în data de 08.09.2000.

INFORMAȚII LA TELEFON: 255040 - INT. 52.
(1515899)

SC EASTERN TECHNOLOGY SRL
având activități de electronică industrială, asamblare, test, cercetare,
angajează SECRETARĂ DE PRODUCȚIE
CERINȚE:
- cunoștințe bune de operare în Word și Excel
- cunoscătoare de limba italiană și engleză

CV la sediul noi fabrici din Zona Parc Industrial sau la fax: 057/285914.

Informații suplimentare la tel. 057/285944, 216684.
(1515913)

Societate Comercială
angajăm
INGINERI SAU SUBINGINERI
pentru următoarele posturi:
- Proiectant ștanțe și matrițe;
- Control Tehnic Calitate în domeniul electromecanic;
- Coordonator execuție ștanțe și matrițe.

Condiții necesare:
- Cunoștințe tehnice și experiență în domeniul respectiv;
- Cunoștințe operare calculator;
- Vârsta maximă 35 ani.

Informații la telefon: 057-275406 Biroul Personal.
(5550857)

INFOTON ROMANIA
Str. L.Blaga, nr.2-4
Tel.: 280175, 281800
DISTRIBUITOR AUTORIZAT
MINOLTA
Consumabile și piese de schimb originale
Copiatoare alb/negru, digitale, color, 13 .. 60 pagini/minut !
Imprimante LASER alb/negru, color, 6 .. 25 pagini/minut !
Service garanție și post garanție

S.C. „BENDEA" S.R.L. VINDE PRIN MAGAZINELE
din B-dul Revoluției 26-38, Telefon: 231853;
Liviu Rebreanu 68, Telefon: 250905
- GRESIE color cal. I - 129.700 lei/mp
- FAIANȚĂ color cal. I - 89.000-129.000 lei/mp
- BATERII BAIE
- Obiecte sanitare
- Căzi baie
- BOILER
- Fitinguri
- ȚEAVĂ ZINCATĂ ȘI NEAGRĂ
- ȚEAVĂ PVC colac PE 20-63 și fitinguri aferente
- TABLĂ ZN decapată și NG
- Țeavă HENCO 16 - 23.000 lei/m; 18 - 26.000 lei/m; 22 - 29.500 lei/m și FITINGURI
- CARBID
- TUBURI PVC
- ȚEAVĂ DIN CUPRU și fitinguri din cupru.
(5550949)

s.c. ARBERN Comimpex srl
• IMPORTATOR DIRECT ITALIA •
2900 ARAD Calea Lipovei 219 Tel. 057 259 993 Fax. 057 219 960 Tel.094 552 238 Urgente tel: 092 264 534 E-mail: arbern@euro.net.ro

VĂ OFERĂ LA CELE MAI MICI PREȚURI:
PIESE AUTO IMPORT ITALIA
FIAT DUCATO 14Q, 18Q,
IVECO DAILY 30,8, 35,10, 35,12, 49,10, 59,12
TOATE TIPURILE DE UTILITARE
STOC PERMANENT

IVECO DAILY

DUCATO

(5550937)

Comanda se onorează între 3 - 7 zile
Livrarea se face din stoc sau la comandă
Pentru cantități mari livrarea se face la domiciliul clientului
Montarea de amortizoare și reparații masini se face la A.F. Munteanu, calea Timișorii nr.195
În atenția firmelor de transport și distribuție: la cantități însemnate de marfă se fac reduceri considerabile !

BANCA ROMÂNĂ PENTRU DEZVOLTARE
GROUPE SOCIÉTÉ GÉNÉRALE
Sucursala Județeană ARAD
Bd. Revoluției nr. 5-7
Telefon 253280

ADEVĂRUL

COTIDIAN INDEPENDENT ARAD

Anul XII, nr. 3101

Sâmbătă, 9 septembrie 2000 ● 12 pagini ● 2500 lei ● e-mail: adevarul@arad.ro

BRAT Publicație auditată în semestrul II 1999 — Tiraj mediu zilnic vândut: 34.958

WEST BANK S.A.
Bulevardul Revoluției nr. 88, 2900 ARAD
AGENT WESTERN UNION | MONEY TRANSFER
Cel mai rapid mod de a primi bani din întreaga lume!

CORIGENȚA PROFESORULUI MĂGUREANU

Pe vremea când se afla la comanda SRI, profesorul Virgil Măgureanu era considerat un fel de eminență cenușie, un ins abscons, depozitar al unor taine de nepătruns. După ermetismul unor răspunsuri oferite presei curioase, Virgil Măgureanu a fost asemănat unui computer rece și calculat, un individ capabil de cugetări adânci, un emițător electronic de idei, cel puțin la fel de cifrate ca și previziunile lui Nostradamus. Inteligență greu de pătruns, fostul profesor de la Universitatea Ștefan Gheorghiu s-a dovedit în mod indubitabil un ins abil, capabil să îl ridiculizeze pe fostul ministru (țărănist) al Ministerului de Interne, Gavril Dejeu, atunci când bătrânul avocat de la Sibiu a trimis un batalion de polițiști la Giurtelecul Hododului, pentru a cerceta în ce condiții și-a ridicat o vilă impunătoare. Una peste alta, revoluționarul justițiar, care ne-a scăpat de cuplul dictatorial în ziua de 25 decembrie 1989, s-a arătat o persoană enigmatică, greu de pătruns atâta timp cât a fost șef al serviciilor noastre secrete.

Abia când a intrat în politică, înființând Partidul Național Român, s-a văzut că dl. Măgureanu, supranumit de România Mare „Șarpele cu ochelari", este un fel de gogoașă umflată, de Mafalda în mizerie.

ȘTEFAN TABUIA

(Continuare în pagina 4)

S.C. MONEASA ȘI-A SCHIMBAT STĂPÂNUL

♦ *SIF Transilvania a vândut pachetul majoritar societății LAICOM Arad* ♦ *Urmează ca și FPS să-și vândă acțiunile* ♦ *Hotelul Moneasa ar putea căpăta încă o stea*

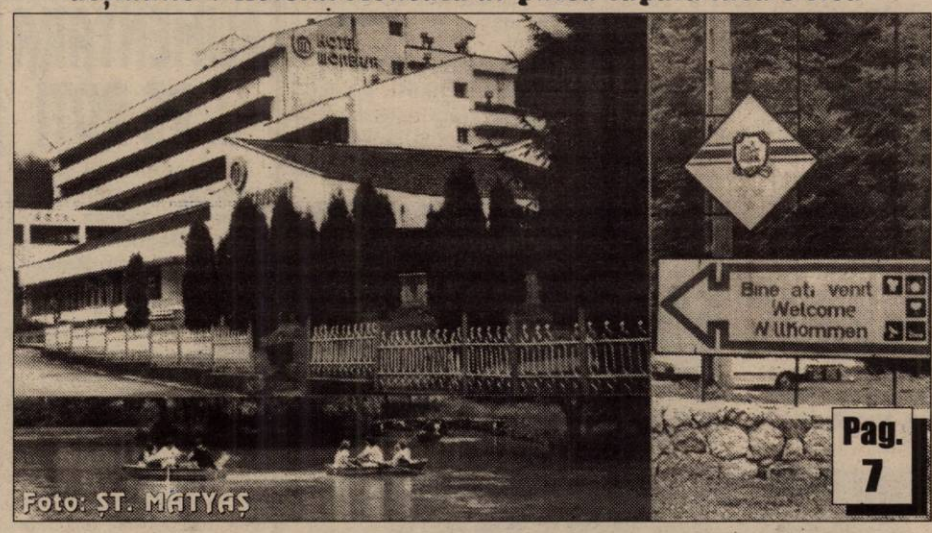

Foto: ȘT. MATYAȘ

Pag. 7

GHEORGHE NEAMȚIU A DEMISIONAT DIN PNȚCD

„Acest partid a murit odată cu Corneliu Coposu" - declară fostul prefect

Pag. 5

RESTAURANTUL MIORIȚA
Primește comenzi și livrează urgent la domiciliul dumneavoastră
♦ 40 sortimente de Pizza ♦ mâncăruri gătite, ciorbe, minuturi, fripturi, desert
Sunați la 094-824626 și noi vom fi la dispoziția dvs.

s.c. BEYLER DECOR s.r.l.
Siguranță pentru casa ta
Producător uși metalice
3.500.000 lei până la 5.400.000 lei
ARAD
I.C. Brătianu nr. 35
(fosta 30 Decembrie)
Ziridava, etaj I
Telefon: 270 141

De la trimisul nostru la București - DORU SINACI

ION ILIESCU S-A LANSAT OFICIAL ÎN CURSA PENTRU COTROCENI

● *Pentru candidatura lui Ion Iliescu s-au strâns deja 800.000 de semnături*
● *Aradul a fost singurul oraș din țară pe care Adrian Năstase l-a felicitat pentru modul în care atrage investitorii străini* ● *Primarul Dorel Popa a făcut o impresie deosebită, rostind un discurs îndelung aplaudat*

Pag. 4

Foto: V. MUSCA

O acțiune potrivnică Constituției României, Kiskun-2000, patronată de primarul din Chișineu-Criș, Gheorghe Burdan. Limba în care s-a făcut prezentarea a fost lamba-la-la. Se pare că orașul Chișineu-Criș s-a integrat perfect în regiunea Békes.

Listele parlamentare se nasc cu forcepsul

Pag. 5

Cabinet STOMATOLOGIC
„DR. SIMONA MÎȚ"
B-dul Revoluției nr. 62, Tel. 256665
Face înscrieri PENTRU MEDICUL DE FAMILIE STOMATOLOGIE
Tratamente gratuite până la 16 ani
Zilnic 8-12; 14-20;
Sâmbătă-duminică 9-19.

ABONAMENTE LA ADEVĂRUL

■ Pentru luna octombrie prețul abonamentului este de numai 32.300 lei ■ Se pot face abonamente și pe următoarele trei sau șase luni ■ Abonații pot câștiga lunar 10 premii de fidelitate în valoare de o jumătate de milion de lei fiecare.

♦ La sfârșitul anului, abonaților le vor fi oferite premii speciale în valoare de zeci de milioane de lei.

Pentru abonați, ziarul costă doar 1.300 lei

● FERESTRE ȘI UȘI DIN ALUMINIU ȘI P.V.C.
STR. ROȘIORI 26 TEL/FAX: 289053
ALGLASS
● GEAM TERMOPAN ● FIRME ȘI RECLAME ● MOBILIER LA COMANDĂ
PIAȚA SPITALULUI BL. 1 D, TEL/FAX: 253868

CALENDAR

■ Astăzi, Soarele răsare la ora 6 și 43 de minute și apune la ora 20 și 38 de minute.

■ Au trecut 250 de zile din acest an. Au mai rămas 116 zile până în 2001. ■ **Praznicul zilei: Biserica ortodoxă**: Sfinții și drepții dumnezeiești părinți Ioachim și Ana, Cuv. Teofan Mărturisitorul; **Biserica romano-catolică**: Petru Claver; **Biserica greco-catolică:** Drepții Ioachim și Ana, părinții Maicii Domnului; Sf. M. Severian.

A venit BARZA!

La Arad: Palade Adrian Ioan, Podrumar Mădălina Loredana, Șeran Denisa Lorena, Kecskés László Lorandt, Demeter Alexandra Bianca, Ofrim Florin Gheorghe, Spos Tania Beatris, Popa Ștefania Andrada, Piros Patric, Vartolomei Loredana.

La Chișineu-Criș: Dunca Ana Maria.

La Ineu: Miere Irinel.

HOROSCOP

Sâmbătă, 9 septembrie

BERBECUL (21.03-20.04). Izbutiți în ce vă propuneți extrem de ușor, dar trebuie să știți și când e momentul să vă opriți (în conversații, cheltuieli, concesii făcute altora).

TAURUL (21.04-20.05). Cu ceva mai multă detașare mentală față de bani, sentimentele sau convingerile dvs. din acest moment vă va fi incomparabil mai bine.

GEMENII (21.05-20.06). Abilitatea și farmecul dvs. sunt sporite. Câștigați ușor simpatia, înțelegerea, aprecierea și sprijinul altora, aflați lucruri noi, vă puteți face și prieteni noi.

RACUL (21.06-22.07). Nu vă lăsați înșelat(ă) de aparențe, trebuie să fiți extrem de prudent(ă) în toate sectoarele de viață.

LEUL (23.07-22.08). Aveți ocazia de a clarifica unele vechi situații delicate (personale sau ale altora).

FECIOARA (23.08-22.09). Ce faceți acum e distractiv (discuții, deplasări, afaceri), dar trebuie să vă păstrați realismul în orice decizie și să vă îngrijiți mai mult sănătatea.

BALANȚA (23.09-22.10). Totul e în favoarea și la îndemâna dv. Reușiți (în muncă) și cuceriți (în societate, în viața intimă) din ce în ce mai ușor. Nu vă pierdeți însă „busola": simțul dvs. prevăzător, disciplina interioară sunt reduse. Prudență în relațiile noi, la cheltuieli sau alimentație.

SCORPIONUL (23.10-21.11). Păstrați-vă cumpătarea, atât în afaceri, în conversații sau în iubire (antipatiile) noi, cât și în stilul de viață: realizările dvs. vor fi demne de invidiat.

SĂGETĂTORUL (22.11-21.12). Sunteți mai ușor impulsionabil(ă) sau mai dur(ă) decât de obicei. Nu refuzați discuțiile, fie ele și mai animate. Veți clarifica situațiile și puteți câștiga un prieten în plus.

CAPRICORNUL (22.12-19.01). Intuiția vă sfătuiește bine, dar stările sufletești vă pot înșela cu ușurință în aprecierea situațiilor în care vă aflați.

VĂRSĂTORUL (20.01-19.02). Nu trebuie să vă străduiți prea mult ca să realizați ce vă propuneți: abilitatea dvs. e însoțită de noroc. Nu disprețuiți însă pe cei care vă contrazic ideile ori deciziile.

PEȘTII (20.02-20.03). Norocul vă însoțește: aveți succes în tot ceea ce faceți. Relațiile noi vă pot schimba viața. Clarificați vechile neînțelegeri sau situații delicate.

MOCHETA

Arad, Piața Gării
Telefon 235221
Vinde și montează mochetă la prețuri cu o reducere de 10-20%

„ADEVĂRUL" VĂ ASCULTĂ

La telefonul dimineții, 280944, între orele 9,00-12,00

☎ **Străzi cu gropi.** Dl. B. P., domiciliat în cartierul Aurel Vlaicu ne sesizează următoarele: „Străzile Foișor și Fragilor sunt pline de gropi și au devenit impracticabile. Cei care locuiesc în zonă nu fac decât să-și distrugă treptat mașinile. Eu, de exemplu, sunt nevoit să o duc în fiecare lună la reparat. Dar până când va mai ține acest coșmar. Îi rugăm pe cei de la drumuri să-și facă meseria pentru care sunt plătiți.

☎ **Treceri de pietoni nemarcate**. Mai mulți cetățeni care locuiesc pe Calea Aurel Vlaicu se plâng de faptul că în majoritatea zonelor, trecerile de pietoni sunt nemarcate. „Noi știm locurile unde de ani de zile au existat treceri de pietoni, dar șoferii nu ne acordă prioritate și suntem nevoiți să stăm câte zece minute până apucăm să trecem drumul. Responsabilii cu această situație ar trebui să ia măsuri."

Redactor de serviciu, S. AMBRUȘ

ALIMENTARA ... PE ROȚI

Cu ocazia unui control efectuat de polițiști pe traseul Arad-Nădlac, au fost depistați **Begheriu Nicolae**, de 39 ani; **Pricop Mariana**, de 38 ani și **Cazan Ioana**, de 33 ani, toți din Reșița. Aceștia aveau asupra lor cantitatea de 775 kg făină de grâu, 66 litri esență de oțet, 60 kg vegeta și 20 litri ulei floarea-soarelui, toate fără acte de proveniență. Conform Legii 12/1990, cei trei au fost sancționați cu câte 100.000 lei, dispunându-se ridicarea în vederea confiscării a mărfurilor menționate mai sus.

UTILITARE

PIEȚE, TÂRGURI

Astăzi este zi de piață la Chișineu Criș, Lipova, Pâncota, Felnac, Grăniceri, Hălmagiu, Moneasa, Pecica, Vărșand, Socodor, Șeitin, Vladimirescu, Zimandu Nou, Covăsânț. Târguri săptămânale se desfășoară astăzi la Lipova, Pâncota, Hălmagiu, Moneasa.

FARMACIA DE SERVICIU

În acest weekend este de serviciu cu program non-stop, Farmacia 71, din Piața Avram Iancu, telefon 280979.

Farmaciile Sinapis, Bd. Revoluției, nr. 88 lângă Noul Stil, telefon 282369, „Noua Farmacie", str. Andrei Șaguna, nr. 15, telefon 948 sunt de serviciu cu program non-stop.

URGENȚE STOMATOLOGICE ...

... asigură Cabinetul din str. Crișan (în spate la Gionelli), program non-stop. Telefon: 253794.

● În zilele de sâmbătă și duminică, urgențe stomatologice asigură și cabinetul din B-dul Revoluției nr. 62, ap. 17, între orele 9,00-19,00. Telefon: 256665.

ÎNREGISTRĂRI ÎN CAZ DE DECES

Biroul de Stare Civilă - decese face înregistrări după următorul program: sâmbătă și duminică, între orele 9,00-11,00, luni, orele 8,00-12,00. Tel. 281850.

METEO

Vremea va fi frumoasă, dar răcoroasă noaptea și dimineața. Cerul va fi mai mult senin, variabil după-amiaza. Vântul va sufla slab la moderat din sector nordic. Dimineața, în zonele joase, izolat, se va semnala ceață.

Temperaturi maxime: 22 la 25°C. Temperaturi minime: 6 la 10°C.

Meteorolog de serviciu, ADELA TEODORESCU

AU PLECAT DINTRE NOI!

✝ Agrima Emilian Mircea (1952), Huțiu Iuliana (1929), Băneș Viorel Ioan (1924), Bodea Iuliu (1939), Hribor Marius Adrian (1979), Petrilă Lucreția (1933), Kerezsi Ioan (1953), Netin Aurel (1931), Borlovan Florița (1905).

CINEMATOGRAFE

Dacia: Misiune imposibilă 2 (SUA) 9,30; 11,45; 14,00; 16,30; 19

Mureșul: Tânăr student închiriez organe (SUA) 10,00; 12,00; 14,00; 16,00; 18,00

Arta: Șapte ani în Tibet (SUA) 16,00; 19,00 (SUA) col.

Sala Mică: Lumea e prea mică (SUA) 15,30; 18,00

Grădina de vară: Misiune imposibilă 2 (SUA) 20,30

Progresul: Stuart little - șoricelul familiei (SUA) 17

Pasiune periculoasă (SUA) 19.

UN BELGIAN A VRUT SĂ SCOATĂ ILEGAL DIN ȚARĂ UN COPIL

În ziua de 08.09.2000, în jurul orei 4,30, în P.P.F. Turnu s-a prezentat pentru ieșirea din țară un cetățean belgian împreună cu doi cetățeni austrieci, un cetățean român cu domiciliul în Austria și un minor.

Cetățeanul belgian poseda un pașaport eliberat de autoritățile belgiene din Austria în care erau trecuți și copiii acestuia. La controlul de frontieră s-a constatat că minorul nu era unul dintre copiii cetățeanului belgian.

Din cercetările efectuate a rezultat că grupul de persoane a intrat în țară în 08.09.2000 în jurul orei 1,00 prin P.P.F. Nădlac, fără minor.

Cetățeanul belgian a declarat și susținut în primă instanță că este unul dintre fiii săi și că s-a omis înscrierea însoțitorului în viza de intrare. Datorită profesionalismului de care au dat dovadă cadrele care au efectuat controlul de frontieră și pe baza declarațiilor verbale ale celorlalți trei cetățeni a rezultat că minorul B. A. este român, născut la 11.09.1987 și se intenționa scoaterea ilegală a acestuia din țară.

Cei patru cetățeni și minorul B. A. au fost predați pentru continuarea cercetărilor la I.J.P. Arad.

ÎN TRAMVAIE - FĂRĂ BILET

În perioada 1-7 septembrie, Corpul de Controlori a verificat biletele și legitimațiile de călătorie în 699 tramvaie. În cadrul acestor acțiuni au fost reținute 112 acte de identitate și s-au încheiat 48 procese verbale de contravenție. 236 de călători surprinși călătorind fără legitimații au plătit bilete de suprataxă în valoare de 100.000 lei fiecare. 124 de persoane au rămas neidentificate.

Acțiuni cu efective mărite au fost întreprinse în 1 septembrie în zonele Centru - Vlaicu; Micălaca - Ghioroc.

M. M.

PREȚUL AURULUI

Banca Națională: Pentru gramul de aur de 24 K, prețul cu ridicata - 204.470 lei, iar de achiziție - 184.023 lei. Prețuri valabile ieri.

Piața neagră - Aur 14 K: cumpărare - 90.000 lei/g, vânzare - 100.000 lei/g. **Aur 18 K**: cumpărare - 120.000 lei/g, vânzare - 130.000 lei/g.

ADEVĂRUL
COTIDIAN INDEPENDENT ARAD

Editor: S.C. ADEVĂRUL S.R.L. Arad

COD FISCAL R 1681938 ● COD SICOMEX 19.604 ● CERTIFICAT J 02/1886/31X1991 ● COD SIRUES 020956601 ● ISSN 1220-7489

Redacția și administrația: 2900 Arad, Bd. Revoluției nr. 81. Telefoane: SECRETARIAT - 281802, fax 280655, 280625; ADMINISTRAȚIE - CONTABILITATE - 281797; MICA PUBLICITATE - 210775; MAREA PUBLICITATE - 280904; CLUBUL PRESEI - 280989.

Consiliul de administrație: președinte - **DOREL ZĂVOIANU,** telefon 281802, 280625; vicepreședinte - **MIRCEA DORGOȘAN,** telefon 210776; membri: **DOREL BARBU,** telefon 281797; **NICU COJOCARU,** telefon 280904; **MIRCEA CONTRAȘ,** telefon 280854.

Colegiul de redacție: **MIRCEA CONTRAȘ** (redactor-șef); **MARCEL CANCIU** (șef secție foto), telefon **281701; ALEXANDRU CHEBELEU** (șef secție sport), telefon **281701; NICU COJOCARU** (șef secție publicitate) telefon/fax: **280904; GABRIELA GROZA** (secretar general de redacție), telefon **280854**; **VASILE FILIP** (șef secție cultură-învățământ), telefon **281855; 280003; SORIN GHILEA** (șef secție tineret) telefon **281855, 280003; IOAN IERCAN** (șef secție politică), telefon **280943; DORU SAVA** (șef secție social-economic), telefon **281738; ȘTEFAN TABUIA** (șef secție actualități), telefon **281855; 280003; DOREL ZĂVOIANU** (președinte al Consiliului de administrație), telefon **281802, 280625.**

Tiparul executat la S.C. MEDIAGRAF S.A. ARAD, str. Feleacului F.N., telefon 250902, fax 250920

„Adevărul" poate fi citit și pe Internet la adresa http://adevarul.arad.ro

Echipa de serviciu

IOAN TULEU – *secretar de redacție.*
Bianca Felea, Adela Homorâceanu, Dina Rujan, Ramona Vidulescu – *tehnoredactare computerizată.*
Lucian Baltă, Anca Bugariu, Diana Duțu, Doina Jurcă – *corectură.*

CURSURI

Casa de Cultură a Sindicatelor Arad, organizează începând cu 01 oct. 2000 cursuri de - CONTABILITATE (pentru absolvenții de liceu); - CROITORIE; - COAFURĂ; - OSPĂTARI; - MECANICI AUTO.

Cursurile vor avea durata de 4 luni. Înscrierile se fac la sediul Casei de Cultură a Sindicatelor Arad, str. Lacului 8 bis, et. I, camera 39, cu începere din data de 4 septembrie 2000, zilnic între orele 10,00-17,00. Informații la tel. 231307.

CURSUL VALUTAR*

– VALORI ÎNREGISTRATE IERI, 8 SEPTEMBRIE 2000

Denumirea valutei	BNR	BCR		BRD		Banca Transilvania		Banca Agricolă		Bursa neagră	
		C	V	C	V	C	V	C	V	C	V
Dolar	23339	23210	23450	23150	23600	23200	23500	23000	23600	23100	23300
Marca	10398	10107	10525	10221	10525	10290	10430	10150	10400	10200	10400

După afacerea pulpelor

GESTIONARA DE LA MUNICIPAL SCOATE BANI DIN BANCĂ FOLOSIND ÎN FALS ȘTAMPILA SPITALULUI

Seria descoperirilor „miraculoase" de la Spitalul Municipal Arad continuă. Astfel ieri, Poliția economică a depistat că **MARIA SZILYER**, fosta gestionară, folosind în fals ștampila unității (mai precis a biroului aprovizionare) a contractat un credit de la Banca Minerva în valoare de 15 milioane lei. Este vorba mai exact de falsificarea angajamentelor de plată ale giranților, formulare care se eliberează de bancă dar trebuie înregistrate și ștampilate de firma unde lucrează giranții. Din cei 3 care au garantat pentru banii scoși de d-na **SZILYER** nici unul nu este angajat al S.M.A., deși pe foaia de angajament este ștampila Spitalului cu număr de înregistrare.

După cum ne spunea dna DOINA NICOLA, contabil-șef la Spitalul Municipal, se pare că gestionara inventivă a mai împrumutat ceva bani și de la diverse persoane fizice. **„Sună tot felul de persoane să ne întrebe dacă doamna SZILYER mai lucrează la noi, deoarece are datorii la ei"** - ne-a spus d-na NICOLA.

Ceea ce s-a petrecut la Municipal este cu atât mai grav cu cât este vorba de hrana unor oameni fără apărare aflați pe patul de spital. De aceea ziarul nostru a considerat că acest caz necesită o atenție specială, dând în același timp, însă posibilitatea ca toți cei implicați într-un fel sau altul să-și exprime punctul de vedere. Dacă despre Poliția economică putem zice că a fost foarte cooperantă, directorul economic IOAN GRAȚ cu o seninătate greu de închipuit refuză să stea de vorbă cu presa. Noi însă îl informăm că vom fi cu ochii pe caz până la capăt.

C. TRIF
S. GHILEA

ÎN ARAD, SE CONSTRUIEȘTE...

Dl. **Danciu Zamfir**, adjunctul Inspecției de Stat în Construcții, a susținut conferința de presă cu următoarea tematică: construcții realizate în perioada 1997- 31 iulie 2000; activitatea Inspecției în lunile iulie și august.

Totalul realizărilor în județul Arad este de 2259 construcții rezidențiale; 82 obiective socio-culturale; 146 obiective industriale; 44 obiective de cult religios; 85 obiective edilitare cu o lungime totală de 1344 km; 56 drumuri în lungime totală de 273,8 km; opt poduri.

Concluzia desprinsă de dl. Zamfir e că în Arad se construiește încă destul de mult. Că nu toate aceste lucrări se fac cu autorizație, e altă poveste. Presa a primit și un clasament realizat pe baza numărului de locuințe construite în perioada 1997-2000. Municipiul Arad deține supremația, cu 668 locuințe, urmat de Șofronea-134 și Ineu-125.

A. BOROȘ

Din nou pe mesele noastre

SALAM DE NĂDLAC

La Nădlac, în două dintre halele fostului complex de creștere a porcilor, un investitor a deschis o carmangerie. După cum spunea primarul Ștefan Suchansky, noua unitate urmează să producă și vestitul salam de Nădlac, preparat pe baza rețetei originale, experimentată de ani de zile de măcelarii din localitate.

T. M.

Expoziție **BUCĂTĂRIE VEGETARIANĂ**

Fundația „Eden" și Centrul de Sănătate și Medicină Preventivă Breaza organizează mâine, orele 17,00, la Palatul Cultural din Arad o „Expoziție de bucătărie vegetariană".

La această manifestare culinară, este invitat oricine dorește să participe.

L. T.

Ziarul „ADEVĂRUL" utilizează informații transmise de agențiile de presă MEDIAFAX și ROMPRES.

COMEMORARE AVRAM IANCU

Ieri, în organizarea Uniunii Vatra Românească (filiala Arad), la Monumentul Eroului Avram Iancu de la Palatul Justiției, a avut loc ceremonia depunerii de coroane, cu ocazia împlinirii a 128 de ani de la trecerea în eternitate a tribunului.

La ceremonie au participat: Corul casei de ajutor reciproc al pensionarilor și al veteranilor, formația de dansuri a Școlii generale nr. 1, un grup de dansatori de la Ansamblul „Doina Mureșului" și soliștii vocali: Aurel Budugan și Alina Amza.

Slujba religioasă a fost oficiată de părintele Iercan.

M. A.

Foto: AL. MARIANUȚ

Pentru lipsa planului de intervenție la foc

AMENDĂ - ZECE MILIOANE LEI

Agenții economici și instituțiile au obligația să întocmească „Planuri de intervenție în caz de incendiu" pe care apoi trebuie să le prezinte pentru avizare Grupului de pompieri „V. Goldiș" al județului Arad.

În cazul în care nu există un plan de intervenție, amenda aplicată de pompierii militari este de zece milioane de lei. Obligația întocmirii dosarului cu „Planul de intervenție" revine patronilor ori managerilor (în cazul instituțiilor).

„De la începutul anului și până în prezent, au fost avizate un număr de 168 de planuri de intervenție în caz de incendiu", ne-a declarat dl. Lucian Câmpeanu, purtătorul de cuvânt al pompierilor militari arădeni.

N. O.

La Vladimirescu

NICI ÎN CIMITIR NU MAI E LOC...

Locurile de veci din cimitirul localității Vladimirescu sunt limitate. Primarul comunei preciza: „suprafața de teren destinat înmormântărilor este ocupată în totalitate. În perioada imediat următoare vom demara lucrările de amenajare a unui nou spațiu. Vis-a-vis de actualul amplasament, Primăria deține un hectar de teren care urmează să fie împrejmuit prin contribuția Bisericii ortodoxe și a cultelor neoprotestante existente în localitate."

M. M.

LA ÎNCHISOARE

Polițiștii arădeni i-au identificat și încarcerat pe: Horvath Andrei, de 34 ani, Otlăcan Iaroslav-Florin, de 24 ani și Barbalat Gheorghe-Alexandru, de 32 ani, toți din Arad. Aceștia au de executat câte 28 de zile, 20 de zile și respectiv 8 zile închisoare contravențională.

PE ȘOSELE

În cursul zilei de joi polițiștii de la circulație au reținut opt certificate de înmatriculare pentru defecțiuni tehnice, au aplicat 156 amenzi în valoare de 15.370.000 lei și au ridicat, în vederea suspendării, 10 permise de conducere, din care unul pentru conducere sub influența băuturilor alcoolice. A condus sub influența alcoolului **Kolecsko Ioan**, de 32 ani, din Nădlac.

DE LA POLIȚIE

Înșelăciune

Poliția îl cercetează pentru săvârșirea infracțiunii de înșelăciune pe **Urs Ruben**, din Vladimirescu. Acesta a vândut unui client un apartament care nu-i aparținea.

Amendă

Poliția l-a sancționat cu o amendă de 400.000 lei pe patronul S.C. „BIRTA SONI CLUB BAR" SRL Chișineu-Criș, respectiv Birta Gheorghiță - Vasile. Acesta a îngăduit practicarea jocului de remy în incinta localului.

Comerț ilicit

Acționând în Piața Mihai Viteazu, în vederea protejării populației împotriva actelor de comerț ilicit polițiștii le-au depistat pe **Stana Romelia**, din Ineu și **Tihon Viorica**, din Cernăuți. Acestea comercializau produse nealimentare fără documente legale de proveniență. Au fost amendate cu câte 150.000 lei.

Tăieri ilegale de arbori

Poliția îl cercetează pe **Lingurar Aurel-Ioan**, de 23 ani, din Conop. Acesta a tăiat ilegal 22 arbori din pădurea comunală, în valoare de 21.200.000 lei.

Tot ilegal, **Indreica Gheorghe**, de 25 ani, din Vîrfurile a tăiat material lemnos în valoare de 3.159.000 lei din pădurea Ocolului Silvic Hălmagiu.

Furturi

● A fost depistat în timp ce sustrăgea soia de sămânță de la ROMGERA Sîntana, Duduma Liviu, de 24 ani, din localitate fără ocupație, cunoscut cu antecedente penale.

● Păscuț Ioan, de 54 ani, din Conop este autorul furtului de porumb comis în cursul lunii august de pe tarlaua lui Furdui Ioan, din localitate.

● Ciurar Aurel, de 24 ani, din Arad, fără ocupație și antecedente penale este autorul furtului de cupru de la o locomotivă ce se afla în conservare în Depoul CFR Arad.

Cei trei sunt cercetați în stare de libertate.

Distrugere

Brad Ionel, de 24 ani și Mare Clement, de 48 ani, ambii din Grăniceri sunt cercetați de Poliție. Cei doi au distrus cu animalele o tarla de porumb aparținând lui Bonca Viorica, din localitate.

Autoturism neînmatriculat

Radu Ștefan, de 49 ani, din Schitul-Goleși, județul Argeș, a fost depistat conducând pe drumurile publice un autoturism neînmatriculat și cu număr fals. Este cercetat în stare de libertate.

UNIVERSITATEA DE VEST „VASILE GOLDIȘ" Arad

Filiala Sebiș

ORGANIZEAZĂ

ADMITEREA

pentru anul universitar 2000-2001
la următoarele forme de învățământ superior:

■ Colegiul Universitar de Marketing în Turism și Activități Hoteliere

■ Colegiul Universitar de Asistență Socială

■ Colegiul Universitar de Finanțe contabilitate

■ Facultatea de Drept - F. F.

Înscrierea se face pe baza notelor de la bacalaureat

INFORMAȚII UTILE:

Sebiș, B-dul Victoriei nr. 10, telefon-fax: 422083.

(1515808)

ION ILIESCU S-A LANSAT OFICIAL ÎN CURSA PENTRU COTROCENI

Ieri, la București, s-a desfășurat reuniunea Ligii primarilor și a consilierilor PDSR. Sala Palatului a devenit neîncăpătoare, deoarece erau prezenți peste cinci mii de delegați din teritoriu. Prim-vicepreședintele PDSR, Adrian Năstase, a deschis lucrările Ligii arătând că **„partidul nostru s-a impus în mod categoric la alegerile locale. Avem 1075 de primari, dintre care 50 la municipii, 74 la orașe și 951 la comune. Mai dispunem de 11.946 de consilieri, iar în ultima perioadă 187 de primari și 224 de consilieri au trecut la PDSR de la alte partide."** Adrian Năstase a precizat în continuare că PDSR dispune de soluții concrete pentru relansarea țării, pentru o privatizare corectă și o restructurare care să fie pusă în aplicare doar după satisfacerea nevoilor sociale. În ceea ce privește atragerea capitalului străin, prim-vicepreședintele PDSR a dat un singur exemplu pozitiv: **Aradul! „La Arad proiectul este deja demarat și se întrevăd rezultate îmbucurătoare. La fel trebuie să procedăm în toată țara."**

Gavril Mîrza, președintele executiv al Ligii primarilor și consilierilor PDSR, a citit textul Hotărârii acestui for de a sprijini candidatura lui Ion Iliescu la Președinția României. Apoi, președintele Ion Iliescu și-a început discursul în ropotele de aplauze ale participanților: **„Opțiunea dumneavoastră mă onorează și mă obligă. Vă mulțumesc! Mulțumesc de asemenea și celor două partide care vin alături de noi, PSDR și PUR, sindicatelor și tuturor celor 800.000 de cetățeni care au semnat până acum pentru candidatura mea. Îmi propun un obiectiv îndrăzneț: reconstrucția morală a țării. Ultimii patru ani au reprezentat o veritabilă curbă de sacrificiu pentru români. Din doi cetățeni unul trăiește sub limita de sărăcie. Când nu mai ai cu ce trăi, reforma, NATO sau UE sunt doar cuvinte goale. Algoritmul este astăzi principalul adversar al cetățeanului, iar comisionul este singura dimensiune a guvernanților. Voi milita pentru recâștigarea demnității naționale și voi fi președintele tuturor românilor. Vom încheia procesul de retrocedare a averilor confiscate abuziv, dar cu o protecție reală a chiriașilor. Voi lupta pentru reducerea poverii fiscale și pentru încurajarea producției. Nu voi accepta să se ia de la cei săraci și să se dea la cei bogați. Bogații onești sunt necesari, dar trebuie să fie solidari cu săracii. Nu promit lucruri mari, dar fiecare român trebuie să fie mândru că trăiește în România. Victoria va fi de partea noastră. Trebuie să îndrăznim, deoarece cunoaștem cel mai bine România profundă..."**.

De departe unul dintre cele mai aplaudate discursuri a fost cel al primarului Aradului, Dorel Popa. Când s-a reîntors în sală de la tribună, toți întorceau capul ca să-l vadă mai bine: **„Atunci când Mark Twain era un ilustru necunoscut și trebuia să vorbească în fața unei săli pline, și-a început discursul așa: «Washington este mort, Napoleon e mort și nici eu nu mă simt prea bine...». Totuși, n-am ce face și după Năstase, Iliescu și Teodorescu, trebuie să-l ascultați și pe Popa. La Arad, după ce Trinity a cumpărat ASTRA, producția a crescut de la 1 la 6 vagoane pe zi. LUCAS produce pentru toată Europa și astăzi punem la punct un parteneriat social între Marea Britanie și Arad. Suntem pe cale să reducem birocrația. Pe Primăria noastră scrie «VIA-VERITAS-VITA», adică, Calea, Adevărul și Viața. Liderul trebuie să arate calea și noi ne-am strâns aici ca să pășim înspre o guvernare mai bună. Adevărul trebuie să ne caracterizeze și viața nu înseamnă neapărat supraviețuire. Avem nevoie de o veritabilă clasă de mijloc, care astăzi lipsește cu desăvârșire. Ne-am strâns aici sub deviza «O guvernare mai bună pentru o viață mai bună». Așa să ne ajute Dumnezeu!"**

***

La ora când transmitem aceste rânduri, lucrările sunt în plină desfășurare. Urmează validarea Consiliului Național al Ligii, alegerea Biroului Executiv Permanent și adoptarea Apelului.

CORIGENȚA PROFESORULUI MĂGUREANU

(Urmare din pagina 1)

Că nu este cine știe ce de capul lui. Lipsit de charismă și eliptic la capitolul imaginație, Profesorul n-a reușit să construiască un partid puternic, capabil să se impună pe scena politică românească. Omul n-are putere de seducție, n-are discurs electoral, nu este convingător în discursuri. Presupusa inteligență nu irumpe în bătălia politică, așa cum era de presupus. La alegerile locale a obținut rezultate slabe cu mult sub previziunile sale superoptimiste, iar la examenul parlamentar din toamnă nu se întrevăd surprize. Domn' profesor și al său partid încearcă să se țină la suprafață unindu-se cu PUNR-ul dlui Tabără într-o Alianță Națională Română - o mișcare mai puțin spectaculoasă decât ar dori protagoniștii.

Adevăratul examen de om politic, cât de cât reprezentativ, l-a susținut de curând dl. Măgureanu prin anunțarea candidaturii ANR la președinția Republicii în persoana fostului golan-șef, Marian Munteanu. Cel cu „Jos comunismul" la nesfârșitele mitinguri din Piața Universității, din primăvara anului 1990. Când se lăuda că va veni cu un candidat-surpriză, capabil să câștige competiția pentru Cotroceni, am gândit că „eminența sa", domnul profesor, avea în vedere pe un Ion Țiriac, poate pe prințul Sturza. Ori pe tânărul și valorosul ambasador al României în SUA, Mircea Geoană. Oricum, cineva demn de încredere, o personalitate puternică, în stare să lupte de la egal la egal cu Theodor Stolojan ori cu Petre Roman. Cred că nimeni, în afară de coțcarul de domn' profesor nu s-ar fi putut gândi cu seriozitate la o gloabă precum acest avorton politic pe numele său Marian Munteanu. Un incapabil, un repetent și în școală, și în politică. Un farsor capabil să-și pună un picior sănătos în ghips, pentru a stoarce lacrimi din partea românilor cu inimi sensibile, atunci când se simțea vizat de răzbunarea minerilor descinși în București. Un individ capabil de minciună, un ins găunos, nu este, nu poate fi nici pe departe persoana providențială așteptată de români să-i izbăvească. Stai și cugeți, ori numai stai - vorba ardeleanului - și nu pricepi, nu poți nicicum să înțelegi de unde până unde a putut crede mai-marele peste securitatea română că o hahaleră scoasă de la naftalină, un scofâlcit precum acest Marian Munteanu ar putea avea o fărâmă de credibilitate în fața electoratului român? Dacă este cu adevărat un politician inteligent și subtil, cum îi place să fie perceput de purtătorii dreptului de a vota, atunci cum se face că iese în public călare pe o asemenea gloabă?! Nu am avut niciodată încredere în indivizii găunoși, în cei ce-și strigă crezurile cele mai personale în gura mare. Nu mi-au plăcut cei care urlau sloganul „Ceaușescu-PCR" și nici acei care au urlat până la demență „Jos comunismul". Marian Munteanu, alesul profesorului Măgureanu, este un ins găunos, un tip fără scrupule, tocmai bun să devină președinte al României. Încălecând o asemenea mârțoagă, profesorul Măgureanu și-a dat examenul politic, rămânând corigent!

CRIMA DE LA IAȘI - ÎN ATENȚIA SINDICATELOR ARĂDENE

Odioasa crimă care a avut loc la Iași, în urmă cu două zile a zguduit întreaga presă românească. Liderii sindicali arădeni au ținut și ei, să-și exprime indignarea față de faptele petrecute în orașul îndoliat. Prin urmare vom reda mai jos părerea sindicatelor arădene.

„Liderii Uniunii Sindicatelor C. N. S. L. R. - Frăția Arad au fost consternați la aflarea veștii decesului domnului Virgil Săhleanu, președintele Sindicatului din cadrul S. C Tepro Iași, asasinat prin înjunghiere în dimineața zilei de 7 septembrie, în timp ce pleca la serviciu.

Liderul sindical Virgil Săhleanu era un luptător pentru dreptate socială și păstrarea locurilor de muncă în cadrul Tepro Iași. Prin poziția sa, în calitate de reprezentant al sindicatului, față de „privatizarea cu orice preț" aplicată de F. P. S. a ținut pagina întâi a presei acuzând servilismul, corupția și incompetența celor abilitați să ducă la bun sfârșit reforma în România.

„Cei care cred că prin acest asasinat, mișcarea sindicală va fi intimidată se înșală, astfel de acțiuni îndreptate împotriva sindicatelor, neavând alt rol decât acela de a ne îndârji în lupta noastră împotriva nedreptăților sociale, crimei organizate și incompetenței", ne spune Președintele biroului operativ Lucian Lagșaghi.

Pe lângă liderii sindicatului Frăția și cei de la CNS „Cartel Alfa" Filiala Arad sunt zguduiți de decesul brutal a lui Virgil Săhleanu. CNS „Cartel Alfa" - Filiala Arad consideră că ceea ce s-a întâmplat este un fapt grav, un asasinat social datorită faptului că dl. Virgil Săhleanu cunoștea toate substraturile dezastruoasei privatizări a societății Tepro Iași.

„Atragem atenția că acesta este al treilea caz de atac social împotriva unui lider sindical", susține președintele CNS „Cartel Alfa" Arad Vasile Dârzu.

Pe această cale liderii celor două sindicate arădene menționate mai sus, transmit condoleanțe familiei îndoliate.

LAVINIA TODOCA

Dispărut de la domiciliu

A dispărut de la domiciliu Mircea Ristin de 59 ani, bolnav psihic. Era îmbrăcat într-o salopetă verde, tip gărzi patriotice. Cine îl recunoaște este rugat să telefoneze la 246.056; 210.587.

Sub presiunea lui Dragoș Constantinescu

MINISTRUL MUREȘAN A LUAT O HOTĂRÂRE ABERANTĂ

Ieri a avut loc o Conferință de Presă la Asociația Chinologică Română susținută de către președintele acesteia Gheorghe Schill. Cel mai arzător subiect se referea la Ordinul ministrului agriculturii care „a propus înființarea în România a unei Autorități Naționale Canine. La intervenția promptă a Asociației Chinologice Române această Hotărâre de Guvern a fost abrogată deoarece încălca statutul Federației Internaționale a Chinologilor. Hotărârea a fost luată, potrivit d-lui Schill sub presiunea fiului președintelui statului - Dragoș Constantinescu. Dl. Schill ne spunea că omologarea unei rase canine se poate face doar la Asociația Chinologică Română. De asemenea, sunt valabile doar actele care poartă semnătura secretarei Cărții de Origine Române - ȘIMON TEREZIA.

În altă ordine de idei, dl. Schill a ținut să scoată în relief o problemă gravă: punerea de otravă pentru câini în zona Primăriei. Asta în situația în care legea prevede expunerea de pancarde și anunțarea prin diferite mijloace că terenul este otrăvit. Dl. președinte al Asociației Chinologice Române - Gh. Schill era foarte supărat deoarece au fost otrăviți atât câini bastarzi cât și de rasă care pot valora zeci sau sute de mii de mărci. Potrivit domnului Schill se pare că inițiativa aparține unuia din viceprimari ...

OLIMPIU BULZAN

ApR-iștii arădeni sunt hotărâți:

ALTFEL DE POLITICĂ, ALTFEL DE OAMENI

– Domnule vicepreședinte, pentru că sunteți singurul om din conducere pe care l-am găsit, spuneți-ne, care este situația listelor pentru alegerile generale la ApR Arad, întrucât speculații sunt multe?

– La una dintre ședințele Comitetului județean al ApR Arad s-a discutat acest aspect și a fost lămurit, în sensul că s-au făcut mai multe propuneri, care au fost aprobate de Comitetul Județean. Numele au fost trecute în ordine alfabetică, urmând ca Biroul executiv central al ApR, împreună cu președintele Melescanu, să analizeze și să hotărască ordinea pe liste. Această analiză are la bază câteva elemente cum ar fi: probitatea morală și profesională, activitatea depusă în cadrul organizației, într-un cuvânt, o personalitate puternică.

– Vă referiți aici la lista pentru Camera Deputaților, fiindcă am înțeles din declarația dlui Chisăliță că la Senat situația e clară: președintele Melescanu i-a promis locul întâi.

– Nu! Eu m-am referit la ambele liste! Pe domnul Chisăliță, eu personal l-am cunoscut cu puține zile înainte de alegerile locale, când dânsul a fost împins pe o poziție eligibilă la Consiliul Județean. Nu cunosc și nu vă pot spune dacă dl. Melescanu a făcut o asemenea promisiune, dar nu pot să cred că listele se întocmesc în acest fel la București.

– Dumneavoastră sunteți pe vreo listă?

– Da. Comitetul Județean a aprobat candidatura mea pe liste pentru Senatul României. Însă, vreau să vă spun că voi fi de acord să nu fiu pe locul întâi doar dacă va exista un candidat, chiar și din afara partidului, pe care să-l susținem, o personalitate marcantă a vieții sociale și economice a județului, care să adune în jurul său electoratul arădean.

Pot să spun că săptămâna viitoare, listele vor fi definitivate și astfel vor fi eliminate toate speculațiile, iar arădenii îi vor putea cunoaște pe cei pe care Alianța pentru România îi va propune să-i reprezinte în Parlament.

Alexandru Ciocâlteu a fost revocat din funcție

Prim-ministrul Mugur Isărescu a decis, vineri, revocarea din calitatea de membru și de președinte al Consiliului de Administrație al Casei Naționale de Asigurări de Sănătate (CNAS) a lui Alexandru Ciocâlteu ca urmare a propunerilor venite din partea ministrului Sănătății, Hajdu Gabor, și a ministrului Finanțelor, Decebal Traian Remeș, a anunțat purtătorul de cuvânt al Guvernului, Gabriela Vrânceanu-Firea. În funcțiile deținute de Alexandru Ciocâlteu a fost numit, începînd de vineri, Virgil Păunescu, directorul Direcției Resurse Umane și Formare Profesională din cadrul Ministerului Sănătății și membru al PNȚCD.

Patronii uituci, arși la buzunar cu 200 de milioane de lei

Agenția județeană de ocupare și formare profesională s-a pus pe amenzi. Pentru că 386 de patroni (șefi de instituții ori pe cont propriu cu autorizație) nu au depus declarația lunară privind contribuția la fondul de șomaj, Corpul de control a întocmit procesele verbale de contravenție, urmând a le trimite prin poștă celor prinși cu mâța-n sac.

Amenda pentru persoanele juridice se ridică la un milion de lei, iar pentru persoanele fizice autorizate este de 200.000 de lei. În acest fel, suma care va intra la fondul de șomaj din aceste amenzi este de peste 200.000.000 de lei.

N. O.

Și la Arad

LISTELE PARLAMENTARE SE NASC CU FORCEPSUL

În această perioadă, principala preocupare a partidelor politice arădene o reprezintă întocmirea listelor de candidați pentru Parlamentul României. Toate bune și frumoase, numai că activitatea cu pricina este de cele mai multe ori extrem de dificilă. De ce? Deoarece...

Deseori intervine Bucureștiul

Având peste două milioane de locuitori, capitala noastră dâmboviteană se pare că dispune de mult mai mulți doritori de funcții decât de electori... Așa că, urmașii lui Agamiță Dandanache, rămași fără „**coledzi**", bat activ pe la porțile organizațiilor județene, încercând să se impună în fruntea listelor. Evident, având în buzunar o scrisorică din partea șefului partidului, scrisorică ce reprezintă pentru bietul arădean, ajuns lider de filială, ordin în toată regula.

În cazul de față nu putem nominaliza nici un partid, deoarece toate se găsesc în această situație. Poate, cu excepția UDMR-ului... Orice s-ar spune, listele se pot schimba oricând, până în ziua depunerii acestora la birourile electorale.

... Alteori intervine Banul

Trăind doar din cotizații și din sponsorizări, mai multe partide arădene au greutăți financiare deosebite. Nu neapărat cele aflate în opoziție, care sunt văduvite de binefacerile posedării deciziei, ci și unele aflate în vârful puterii. Se știu cazurile când PNȚCD Arad a ajuns cu telefonul tăiat (de mai multe ori) pentru că n-a plătit taxa, când la PDSR, PUNR, PRM sau PSM achitarea facturii termice sau rostuirea lemnelor de foc era o adevărată problemă sau când săptămânalele conferințe de presă erau evitate dintr-o veritabilă jenă financiară...

Așa stând lucrurile, costisitoarea campanie electorală presupune un efort deosebit, care trebuie satisfăcut exclusiv prin disponibilitatea candidatului.

Bineînțeles, aceste costuri includ și „zeciuiala" pentru București (pentru prezidențiale sau pentru „personalitățile" din capitală care au pantalonii rupți) și o mică parte, pentru cumpărarea bunăvoinței șefului...

Așa se face că, prin târgul Aradului, au apărut zvonuri conform cărora un post de senator trece de o jumătate de miliard de lei, iar un post de deputat comportă o mică reducere (deputații fiind mai mulți).

... Uneori se manifestă algoritmul

De când e lumea, aliantele se fac pe baza unor înțelegeri. Astfel, CDR-2000 însumează mai multe partide și fiecare dintre acestea dorește câte ceva. La Arad, FER-ul și-a însușit primul loc pe lista pentru Senat, iar UFD-ul cere cu insistență locul doi la Cameră. Așa se face că țărăniștii, de fapt liderii acestui cartel politic, au rămas doar cu un deputat.

PDSR-ul s-a ortăcit cu PUR-ul și cu PSDR-ul. Deși organizația arădeană și-a întocmit listele parlamentare - lăsând la dispoziția Bucureștiului doar locul doi la deputați - oricând poate să rămână și fără primul loc la Senat.

■■■

Am enumerat doar câteva dintre multele artificii care grevează asupra întocmirii listelor parlamentare. Totuși, înainte de **dorința** politică a fiecărui partid, există **putința** fiecăruia.

O bază de calcul

Precum se știe, județul Arad dispune de șapte deputați și de trei senatori.

Pornind de aici, în tabelul de mai jos am pus câte un deputat în dreptul fiecărui partid arădean care are șanse să-l câștige.

1. ApR - 1
2. CDR-2000 - 1
3. UDMR - 1
4. PNL - 1
5. PD - 1
6. PRM - 1
7. PDSR - 1

Chiar dacă nemulțumim partidele lăsate în afara listei, ne-am ghidat după rezultatele obținute la alegerile locale și după sondajele publicate în presă. Cu un corectiv: PDSR este creditat cu șanse mai mari decât celelalte partide. Așa că, dacă PDSR obține doi deputați, atunci dispare un partid de pe listă.

La Senat, lista este mult mai scurtă (trei senatori).

1. PDSR - 1
2. UDMR - 1
3. Oricare alt partid de pe lista de la Camera Deputaților

Am trecut UDMR-ul pe locul doi, deoarece are un electorat constant. Dar, acest lucru nu înseamnă că UDMR va și obține un senator, deoarece oricare alt partid poate să depășească procentul fix al maghiarilor din Arad.

DORU SINACI

GHEORGHE NEAMȚIU A DEMISIONAT DIN PNȚCD

„Acest partid a murit odată cu Corneliu Coposu" - declară el

– D-le Neamțiu am aflat că nu mai sunteți membru PNȚCD. E adevărat?

– Da. De fapt, putem spune că eu am fost exclus din acest partid prin atitudinea pe care actuala conducere a avut-o față de mine, fiind înlăturat și din structurile de conducere.

La aceasta pot adăuga că într-o mare măsură s-a realizat și un consens în momentul când eu am descoperit că PNȚCD nu mai prezintă nimic din punct de vedere ideologic.

– De ce credeți asta?

– Pentru că ei nu mai fac decât declarativ o politică creștin-democrată. În conducere atât la nivel central cât și local au ajuns oameni care poartă măști și mie îmi este foarte clar faptul că partidul „a murit" odată cu seniorul Corneliu Coposu. În PNȚCD a fost introdusă o dictatură promovată și susținută de linia Opriș - Galbeni. Acest lucru eu nu pot să-l accept.

– Ce v-a determinat să faceți, acum, acest pas?

– În ultima perioadă a devenit tot mai agresivă lupta contra elitelor și promovarea nonvalorilor a căror singură calitate este că știu să pupe mâna ce li se întinde. Sub pretextul că acesta este un partid de mase, s-a ajuns ca în administrația publică locală și centrală să fie împinși oameni fără studii, incapabili să facă ceva pentru comunitate.

– Renunțați la politică?

– Nu! Ar fi păcat să renunț acum la politică, după ce am acumulat o oarecare experiență în administrație. Trebuie să subliniez faptul că în România nu există o școală de administrație publică iar formarea oamenilor în acest domeniu se face prin funcțiile pe care le dețin la un moment dat.

– Spre ce partid vă îndreptați?

– Inițial am dorit să nu mă înscriu în nici un partid, până după alegeri pentru că pot fi suspectat de oportunism. Am ales totuși să intru în Partidul Democrat pentru că oamenii de aici sunt serioși, au experiență politică și administrativă. Ei m-au convins că nu e bine să stau deoparte, că experiența mea poate fi utilă comunității. Totodată, doresc să precizez că nu voi candida pe nici o listă a PD, la alegeri, motivele intrării mele în partid fiind cele arătate mai sus.

– Nu e o trecere curioasă de la dreapta la centru stânga?

– În România nu se face politică doctrinară, decât declarativ. Întotdeauna am fost convins că doctrina creștin-democrată, după cum spune chiar părintele ei - Luis Calderon - este de stânga; o politică a maselor. Deci, nu e o trecere bruscă. Eu nu mi-am schimbat ideile. Țărăniștii sunt cei care au deviat abrupt de la linia doctrinei originare. Pentru mine Corneliu Coposu va rămâne un punct de referință în viață.

ȘERBAN POPESCU

UNIVERSITATEA DE VEST „VASILE GOLDIȘ" ARAD

Universitate acreditată de Guvernul și Senatul României,
10 ani de existență - 5000 de licențiați
Taxe moderate - standarde europene
ADMITEREA - 30 SEPTEMBRIE 2000
Înscrieri în perioada 02.09 - 29.09.2000 - nu se percepe taxă de înscriere

Facultatea de Drept cu specializarea: Științe Juridice, Științe Juridice și Administrative, Științe Juridice - Lb. Moderne, **tel. 057/280411**

Colegiul Universitar Juridic cu specializările: Grefier, Referent Notarial, Referent Avocatură, Referent Administrativ, Agenți Imobiliari, **tel. 057/280411**

Facultatea de Marketing - Management - Informatică cu specializările: Marketing, Administrarea-Afacerilor, Finanțe-Contabilitate-Informatică, Marketing și Comerț Exterior, Management Turistic și Comercial, Economia și Gestiunea Produselor Agricole și Alimentare, Economia Mediului, **tel. 057/213066**

Colegiul Universitar de Contabilitate și Informatică de Gestiune, Colegiul Universitar de Conducerea Unităților Comerciale și de Turism, **tel. 057/213066**

Facultatea de Medicină cu specializările: Medicină Generală, Medicină Holistică și Terapii Complementare, Fiziochinetoterapie, **tel. 057/256391**

Bioinginerie Medicală cu specializările: Substanțe Bioactive și Biotehnologie Medicală, Bioinformatică și Management Sanitar, **tel. 057/256391**

Colegiul Universitar Sanitar, Colegiul Universitar de Profilaxie, Colegiul Universitar de Cosmetică Medicală, Colegiul Universitar Sanitar (modul teologic), **tel. 057/256391**

Facultatea de Biologie cu specializările: Inspecție și legislație fitosanitară (poliție) și zooveterinară, Biologie - Chimie, Ecologie - Protecția Mediului, Colegiul Universitar de Arhitectură Peisagistică, **tel. 057/280433**

Facultatea de Stomatologie cu specializarea: Medicină Stomatologică, **tel. 057/256391**

Colegiul Universitar de Tehnică Dentară, Colegiul Universitar de Asistent Medical de Stomatologie, Colegiul Universitar de Prevenție Stomatologică, **tel. 057/256391**

Facultatea de Științe Umanist Creștine cu specializările: Istorie-Jurnalistică, Istorie-Limba Engleză, Jurnalistică-Limba Engleză, Studii Europene-Limbi Moderne, Biblioteconomie - Limbi Moderne, **tel. 057/282324**

Facultatea de Științe Politice cu specializările: Științe Politice-Filosofie, Științe Politice-Sociologie, Științe Politice-Psihosociologie, Psihologie, Comunicare și Relații Publice, Psihopedagogie Specială, Științe Politice și Administrative, **tel. 057/256394**

Facultatea de Educație Fizică și Sport cu specializarea: Educație Fizică și Sport Colegiul Universitar de Măiestrie Sportivă (antrenori), **tel. 057/254108**

Colegiul Universitar Pedagogic cu specializările: Institutori-Desen, Institutori - Muzică, Institutori - Limbi Moderne, Institutori-Educație Fizică, Institutori - Religie, **tel. 057/243777**

Școala Postliceală cu specializările: Agent Vamal, Agent Comercial, Agent Turism, Agent Operații Expediție și Transport Intern și Internațional, Asistent Medico-Social, Asistent Social, Asistent de Farmacie, Relații Publice-Secretariat, Tehnician Cadastru-Topograf, Tehnician Devize și Măsurători în Construcție, Cameraman-Fotoreporter, Contabilitate-Informatică, Broker, **tel. 057/256391**

SPECIALIZĂRI NOI ÎN CADRUL UNIVERSITĂȚII

Facultatea de Marketing, Management, Informatică oferă următoarele noi specializări:

- INGINERIE ECONOMICĂ - CURS DE ZI - 5 ANI
- INGINERIE MANAGERIALĂ - CURS DE ZI - 5 ANI
- COLEGIUL UNIVERSITAR FINANȚE - BĂNCI ÎN DOMENIUL VAMAL - CURS DE ZI - 3 ANI
- COLEGIUL UNIVERSITAR DE INFORMATICĂ - CURS DE ZI - 3 ANI

Facultatea de Educație Fizică și Sport oferă următoarele specializări noi:

- KINETOTERAPIE- CURS DE ZI - 4 ANI
- EDUCAȚIE FIZICĂ ȘI MANAGEMENT ÎN SPORT - CURS DE ZI - 4 ANI

Admiterea se face pe baza mediei de la Examenul de Bacalaureat și a unui concurs de dosare.

Înscrieri și informații suplimentare la secretariatele facultăților.

FLORIN REMEȚAN VA NEGOCIA CU PDSR

Joi, la sediul PSDR, s-a desfășurat ședința extraordinară de Birou pentru pregătirea conferinței extraordinare de fuziune. Deși fuziunea PS cu PSDR încă nu a fost legitimată, programul organizației județene PSDR decurge normal. „În ciuda diverselor zvonuri, plecările din partid sunt nesemnificative", ne-a declarat Doru Orban, prim-vicepreședinte interimar. Florin Remețan, președinte, va fi șeful comisiei de negociere cu PDSR, în vederea alianței preelectorale. Iuliana Mureșan, fost activist angajat al PS, va face demersuri pentru ca în cadrul alianței să funcționeze în continuare „Liga pentru Apărarea Demnității Femeii", care a existat pe lângă PS. Florin Remețan a avut cuvinte de laudă la adresa PDSR, considerând că aceștia au conștientizat **„forța motrice a PSDR care - paradoxal - este mai mare acum decât în momentul în care PD-ul a folosit acest partid ca pe o portiță de intrare în Internaționala Socialistă. Sunt convins că mariajul cu PDSR va presupune mai multă fidelitate decât cel cu PD"**, a conchis Florin Remețan.

T. S.

CAMPANIA ELECTORALĂ VA DURA 45 DE ZILE

Data alegerilor pentru Camera Deputaților, Senat și Președinție se stabilește și se aduce la cunoștință publică de către Guvern cu cel puțin 45 de zile înainte de ziua votării, în loc de 60 de zile, cum prevedea legislația în vigoare, a stabilit joi Executivul, prin ordonanță de urgență.

Potrivit legii, campania electorală începe la data aducerii la cunoștința publică a datei alegerilor și se încheie cu două zile înainte de data votării.

Ordonanța prevede, de asemenea, că data alegerilor pentru Președinție se stabilește și se aduce la cunoștință publică pînă la împlinirea a 5 zile de la data expirării mandatului Președintelui în funcție sau, după caz, de la data cînd începe să curgă termenul prevăzut de art. 96 alin.2 din Constituție. Data alegerilor pentru Camera Deputaților și Senat se stabilește și se aduce la cunoștință publică pînă la împlinirea a 5 zile de la data cînd încep să curgă termenele prevăzut de art. 60 alin.2 din Constituție.

Prefecții și subprefecții nu pot candida în circumscripțiile electorale constituite în unitățile administrativ-teritoriale în care își exercită funcțiile, după data oficială a declanșării campaniei electorale.

Deși la București s-a bătut palma

EXISTĂ PROBLEME ÎN CADRUL ALIANȚEI NAȚIONALE ARAD

Deși la nivel național PUNR și PNR au fuzionat, formând **Alianța Națională** și au desemnat un candidat comun pentru alegerile prezidențiale - **Marian Munteanu** - la nivelul județului Arad, relațiile între cele două formațiuni nu sunt încă foarte bune.

Președintele PUNR Arad, **Ioan Moș** și-a exprimat nemulțumirea în legătură cu unele aspecte legate de conferința de presă a PNR Arad. **Ioan Moș** crede că era normal ca cele două partide să discute modalitatea de susținere a conferințelor de presă - cine ia cuvântul, care este ordinea de zi etc. Mai mult, **Moș** susține că nu a fost invitat ferm să ia parte la conferința de presă, fiind întrebat doar „dacă vrea să vină la ora 13 la partid."

Ioan Moș a afirmat că, acum, **Alianța Națională** trebuie să se concentreze pentru a obține rezultate cât mai bune la alegerile generale și trebuie să trateze cu prudență și delicatețe problema conducerii Alianței. Moș a spus că **Gelu Zoica** și **Constantin Buzatu** au **„aruncat vorbe"** în legătură cu conducerea Alianței la nivel local, iar **„membrii PUNR sunt sensibili la astfel de lucruri"**.

Ioan Moș a fost surprins și de afirmația lui **Jean Manolescu**, potrivit căreia candidatura lui Marian Munteanu „nu ar fi bătută în cuie", deoarece nimeni nu s-a opus, la București, în mod explicit candidaturii lui Munteanu. De asemenea, a afirmat Moș, **Virgil Măgureanu** s-a arătat decis să susțină candidatura lui **Marian Munteanu**.

FLAVIUS GHENDER

De parcă n-ar fi suficientă povara rechizitelor și a celorlalte cheltuieli

UNII ELEVI ARĂDENI TREBUIE SĂ-ȘI CUMPERE ȘI... BĂNCILE ÎN CARE STAU

Nici n-a început bine școala că acțiunea de strângere a banilor pentru fondul clasei a fost demarată. Sumele solicitate pentru reparații sau alte cheltuieli interne ale instituțiilor de învățământ sunt cuprinse între 150.000 lei și 300.000 lei de elev. Diferă de la școală la școală, asta și în funcție de bugetul părinților. Conform legii, învățământul primar și gimnazial în România este gratuit. Asta doar pe hârtie, pentru că, în realitate, părinții ajung să plătească școala cumpărând uneori chiar și ... **băncile.** Nu este nici o glumă, la Școala Generală nr. 1 elevii sunt obligați să-și cumpere băncile în care stau. Ca fapt divers, prima rată în achiziționarea băncilor pentru clasa a II-a se ridică la 300.000 lei. La aceeași școală, elevii claselor a III-a trebuie să plătească ceva mai mult pentru cumpărarea băncilor: 750.000 lei. Atât costă un loc într-o bancă. La întrebarea de ce așa mult, părinților li se răspunde: **„căutați o altă firmă producătoare de bănci pentru școală, dar să fie omologate de Ministerul Educației Naționale."** La acest mic „amănunt" se mai adaugă cumpăratul manualelor, a caietelor speciale, (ce ajung să coste 100.000 lei bucata) la care mai trebuie să punem fondul clasei. Directorul adjunct al Școlii Generale nr. 1, d-na **Maria Matekovics** considera că: **„este o chestiune pur opțională. Am stabilit că, dacă sunt părinți care să suporte cheltuielile, atunci se pot cumpăra bănci. Eu știu că este vorba doar de două clase, clasa I-a și a III-a iar noi în cadrul școlii mai avem o vorbă - la clasă învățătorul este director - adică fac așa cum consideră dânșii că e mai bine."** Ne întrebăm ce se va întâmpla dacă la sfârșitul ciclului primar părinții elevilor vor dori să ducă acasă ceea ce au cumpărat, adică băncile?!

S. GHILEA

LA LIVADA

Rețea de gaz. În această perioadă se încheie lucrările de introducere a rețelei de gaz în localitățile Livada și Sânleani, lucrări realizate de S. C. Amarad. Primarul Gheorghe Urzicaru a precizat că valoarea investiției se ridică la cinci miliarde de lei, în ultimul an rețeaua de gaz fiind extinsă pe 800 m.

Canalizare menajeră. Studiul de fezabilitate privind canalizarea menajeră este în curs de finalizare. În urma unei licitații, s-a decis ca el să fie realizat de S. C. Iprotim-Timișoara, valoarea lui ridicându-se la 44,5 milioane lei. Urmează licitarea proiectului. Valoarea investiției se preconizează a fi situată în jurul a 20 de miliarde de lei.

Proiect de urbanism. Ulterior unei licitații, S. C. Proplus a demarat lucrările proiectului de urbanism public pentru localitatea Livada. Valoarea lui este de 109 milioane de lei, acesta urmând a fi predat în maximum șapte luni..

Sprijin pentru școli. Corpurile de clădiri ale celor trei școli și două grădinițe au fost reparate și igienizate în vederea începerii cursurilor. Suma de 60 de milioane de lei necesară pentru aceste lucrări a fost colectată prin contribuția S. C. „Pasărea Paradisului" și a S. C. Amatec.

Telefonie prin fibră optică. În trimestrul IV al acestui an vor fi date în folosință două centrale telefonice digitale a câte 360 de linii fiecare, racordul făcându-se prin fibră optică. Până la ora actuală, în Livada există doar 200 de linii, iar în Sânleani nici un localnic nu beneficiază de telefon. Investiția Romtelecomului se ridică la cinci miliarde de lei.

MADIANA MICAN

EVREII DIN ARAD - PUȚINI ȘI BĂTRÂNI

Michael Lebov are (măcar) o vorbă bună pentru fiecare

În urmă cu 50 de ani, Aradul avea 70.000 de locuitori. Dintre aceștia, 17.000 erau evrei. Vestiți comercianți, evreii au fost „paralizați" odată cu venirea sistemului comunist. Tocmai de aceea, au căutat să-și redobândească statutul furat. Și n-au reușit altfel decât emigrând. În Israel și în America.

La ora actuală, Comunitatea Evreilor din Arad numără 220 de membri, dintre care 70 sunt persoane asistate. 60 servesc zilnic masa la cantina comunității, la prețuri modice, diferența fiind subvenționată de Federația Evreiască din România, la rândul ei finanțată de Organizația Internațională evreiască de ajutorare JOINT din America. Membrii vârstnici ai comunității au acces lunea la un club unde, la un ceai sau la o cafea, poartă discuții pe diverse teme, joacă remi sau urmăresc diferite filme video.

Tot în cadrul comunității funcționează, din 1970, un cămin pentru persoanele vârstnice, finanțat tot de JOINT SUA. Am vizitat acest cămin împreună cu dl. Michael Lebov, evreu de origine, care de câteva zile a venit din America, unde trăiește și își ajută semenii. La ora actuală, la cămin își duc bătrânețea 10 persoane cu vârste cuprinse între 85 și 95 de ani. Toți se luptă cu singurătatea și mai au - fie în țară, fie în străinătate - doar prieteni sau rude îndepărtate. La cămin beneficiază zilnic de patru mese, de asistență socială și medicală.

În ziua documentării noastre, pentru Clara Șomlo era o zi specială. Doamna Clara a împlinit 80 de ani, „groaznic de mult" după cum ne mărturisea. Venită la Arad la 23 de ani, de la Budapesta, Clara Șomlo a învățat românește la 34 de ani, iar apoi a lucrat ca funcționară. Căsătoria cu un neamț din Timișoara a fost un eșec. Octogenara este „urmărită" și acum de persecuțiile la care au fost supuși evreii. La fel și ceilalți confrați de etnie.

„Dacă n-ar fi fost comunitatea, nu m-aș fi descurcat" - spune bătrâna. Pe lângă ajutorul din partea comunității, de ziua ei Clara Șomlo a primit flori și o atenție materială din partea d-lui Lebov. Care a mai ajutat și alți membri ai comunității și care, în aceste zile a împărtășit impresii cu frații evrei care trăiesc în Arad.

TEODORA MATICA
Foto: ȘTEFAN MATYAȘ

Poftă bună !

PREZICĂTOAREA DAFINA

Această minunată prezicătoare vă poate face viața mai fericită și vă poate rezolva problemele pe care le aveți în viața de zi cu zi.

În vârstă de 62 de ani, prezicătoarea DAFINA a moștenit harul său de la mătușa sa Frunsoleana care a trăit 126 de ani.

A câștigat nenumărate concursuri de prezicătorie din țară și de peste hotare, iar de curând s-a întors din ITALIA, unde a câștigat locul I la un renumit concurs de prezicătorie.

Prin puterile sale magice, Doamna DAFINA vă poate scăpa de argintul viu și făcut de urât, vă poate da prosper în afaceri, vă poate dezlega cununiile și de asemenea vă poate scăpa de impotență.

Locuiesc în Sântana și mă numesc Bratoșin Larisa. Am cunoscut-o pe D-na Dafina prin intermediul mass-mediei și am contactat-o pentru a mă ajuta să-mi rezolv problemele. De câtva timp eram foarte tulburată, aveam dureri de cap îngrozitoare și amorțeli. Am fost la doctor și spre marea mea uimire nu mi-a dat un diagnostic precis.

Doresc să-i mulțumesc din suflet acestei minunate doamne că prin puterile sale a reușit să mă aducă iar la starea mea normală.

Telefon: 044/145854
095/833113

Numele meu este Răzvan și locuiesc în Pâncota. Îi aduc mii de mulțumiri D-nei DAFINA căci datorită dumneaei îmi pot continua viața fericit. Aveam o problemă foarte mare căci de câtva timp devenisem impotent și sincer îmi pierdusem orice speranță că voi mai putea fi din nou viril. Îndrumat de niște cunoscuți de-ai mei am luat legătura cu prezicătoarea DAFINA și cu ajutorul descântecelor sale în doar două săptămâni am redevenit potent.

Telefon: 044/145854
095/833113

Mă numesc Iamandei Ramona și locuiesc în Vinga. Îi doresc multă sănătate D-nei DAFINA și îi mulțumesc pentru că m-a făcut o femeie fericită.

Am 27 de ani și până nu demult eram foarte deziluzionată căci toți iubiții mei mă foloseau și nu-mi puteam găsi perechea potrivită.

Am apelat cu încredere la prezicătoarea DAFINA, dânsa fiind unica mea șansă și spre marea mea bucurie prin harul său a reușit să-mi aducă în viața mea un bărbat minunat, care mă respectă și alături de care îmi voi petrece restul vieții mele.

Telefon: 044/145854
095/833113

Locuiesc în Pecica și mă numesc Stanciu Ionel. Îi mulțumesc din toată inima acestei minunate prezicătoare că m-a ajutat să-mi recapăt prosperitatea în afaceri.

Am contactat-o pe D-na DAFINA, căci firma mea de construcții era pe punctul de a deveni falimentară, cu toate că până să iau legătura cu dânsa încercasem diferite metode pentru a aduce profit, dar în zadar. După câtva timp prin puterile sale magice, prezicătoarea DAFINA mi-a readus prosperitate în afacerea mea și astăzi firma aduce un profit uriaș.

Telefon: 044/145854
095/833113

(5550866)

TURNUL ÎNCLINAT DIN... GRĂNICERI

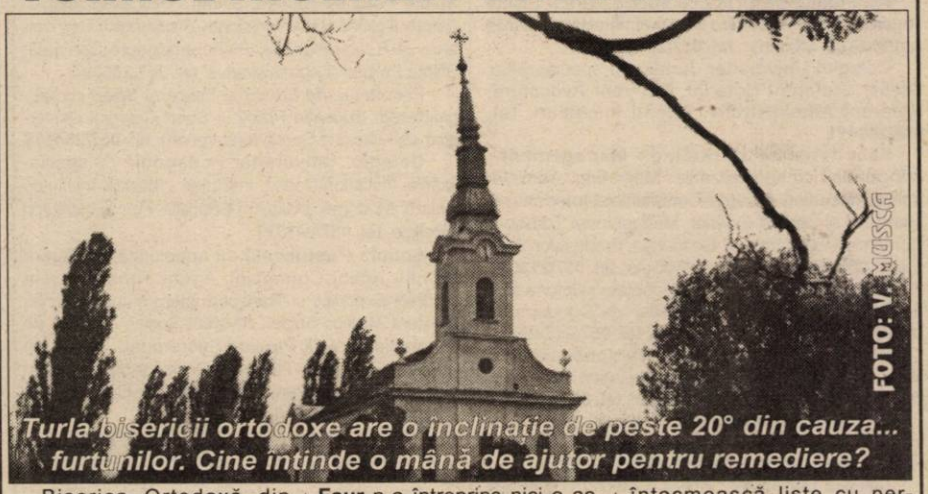

Turla bisericii ortodoxe are o înclinație de peste 20° din cauza... furtunilor. Cine întinde o mână de ajutor pentru remediere?

Biserica Ortodoxă din Grăniceri e construită pe un loc mai înălțat, pe vechiul fundament din 1705. Forma actuală a bisericii a prins contur în 1911 iar pictura interioară a fost finalizată în 1928. Toate bune și frumoase, numai că turnul acestei biserici atrage atenția în mod deosebit. Istoria turnului începe în urmă cu 20 de ani, când un vânt puternic l-a înclinat spre N-E. După cinci ani, scheletul lemnos care susține tabla a fost consolidat cu bare metalice interioare. Lucrarea a ținut până acum vreo doi ani, când, alte rafale de vânt l-au deviat cu câteva grade de la poziția inițială. Preotul paroh **Aurel Faur** n-a întreprins nici o acțiune concretă pentru repararea turnului, pe motiv că posibilitățile materiale ale localnicilor sunt mici. „Avem 700 de pensionari, mulți cu pensii de colectiv, care nu pot sprijini financiar acțiunea". În plus, preotul îi mai amintește și pe neoprotestanți și pe romano-catolicii din localitate (peste 200 persoane) care, evident, n-au nici în clin nici în mânecă cu Biserica Ortodoxă și implicit nici cu turnul acesteia.

Aurel Faur estimează că valoarea lucrării ar fi de aproximativ 50 de milioane. Consiliul Parohial a discutat problema turnului și după doi ani de la înclinarea lui a luat decizia să întocmească liste cu persoanele care se arată disponibile să contribuie bănește pentru lucrările de reparații, iar pe baza acestor liste să găsească un meșter care să efectueze lucrarea. Primăria Grăniceri este, din spusele preotului, singura instituție care și-a dat acordul de sprijin financiar pentru această lucrare. Dacă enoriașii nu vor pune mână de la mână, turnul va continua să se încline sub ochii lor, asemeni celui italian, din Pisa. Cu diferența că în Italia specialiștii au sub observație turnul. La Grăniceri continuă să bată vântul... și la propriu, și la figurat. .

TEODORA MATICA

La IMAR - o soluție de moment

LINIȘTEA DE ACUM AR PUTEA AVEA EFECT DE BUMERANG

Situația explozivă de la IMAR din această săptămână este oglinda unei stări de fapt, ce gâtuie firma arădeană de mai mulți ani încoace. Răbufnirea spontană a majorității angajaților este doar o consecință a disperării. Cauzele sunt mult mai adânci, definitorii pentru întreaga industrie a lemnului din România, nu doar un caz particular al IMAR.

Înainte de 1989, combinatele de prelucrare a lemnului se găseau prin mai toate județele țării, fiind o rezultantă a industrializării. La Arad, fostul CPL avea aproape 4000 de angajați și grosul producției lua calea exportului. Și în țări occidentale, dar în special pe piața defunctului CAER. Cam tot ce se producea era încărcat în vagoane și pleca afară. O primă concluzie ar fi că se lucra cu motoarele în plin. Conta cantitatea în primul rând, piața fostei URSS înghițind aproape orice, în schimbul unor trocuri.

După 1990, datele problemei s-au schimbat. CAER s-a dizolvat și automat aria piețelor de desfacere s-a restrâns în mod dramatic. În consecință, trebuia căutate alte oportunități. S-au găsit câteva contracte de export, chiar pentru țări vestice, însă nu în cantitățile de pe vremuri. Acum conta în primul rând calitatea. A rămas și o parte din relația Rusia, însă IMAR a luat în urmă cu peste șase ani o țeapă de proporții. A livrat mobilă în Rusia în valoare de peste 1.200.000 de dolari, iar banii nu au fost recuperați nici în ziua de azi.

De un deceniu încoace producția de mobilă a scăzut de la an la an. Pe primele șase luni ale anului în curs, realizările sunt mai mici cu 17,5% față de aceeași perioadă a anului trecut. Sigur, cererea de mobilă a scăzut, de aceea nu are nici un rost să produci, doar de dragul de a face ceva. În plus, prețurile materiei prime au crescut exponențial. În România s-a trecut la exporturi masive de masă lemnoasă, cu un grad redus de prelucrare, în speță buștenii și cherestele. Iar fabricanții de mobilă, de voie de nevoie, a trebuit să se alinieze la aceste prețuri ale materiei prime. Tehnologiile învechite, mari consumatoare de energie, costul materiei prime au condus la creșterea prețurilor pieselor de mobilier. Practic, suntem într-un cerc vicios: prețurile au crescut, puterea de cumpărare a scăzut, iar mobila este un bun de folosință îndelungată, pe care nu-l cumperi în fiecare lună.

O soluție ar fi aducerea de noi tehnologii mai performante, mai puțin consumatoare de energie. Astfel s-ar scădea prețul de fabricație. Însă pentru asta este nevoie de bani. Iar IMAR are datorii la această oră, cum de altfel au mai toți producătorii de mobilă.

Grevă bumerang

Greva spontană a muncitorilor de la IMAR este oarecum paradoxală. De ce? 51% din acțiunile IMAR sunt deținute de PAS, 39% de IRI (George Constantin Păunescu) și 10% de SIF Banat-Crișana. În aceste condiții, cu asociația salariaților acționar majoritar, greva a fost o acțiune tip bumerang. Să fim realiști: în condițiile unui salariu mediu de 1,2 milioane pe lună, plus tichetele de masă, este greu de trăit în România. Din acest punct de vedere răbufnirea oamenilor de la IMAR este de înțeles. Cu toate că „salariile din această ramură la nivel național sunt cam de 1,2 milioane lei", a spus Virgil Culda, liderul Sindicatului Liber IMAR.

Totuși, greva a generat o decizie sub presiune. În condițiile în care se va acorda o majorare de 400.000 de lei pentru fiecare salariat, plus creșterea valorii tichetelor cu 6.000 de lei, înseamnă un efort lunar suplimentar pentru IMAR de circa 1 miliard de lei. Asta în condițiile în care societatea se menține cu greu pe linia de plutire, având în spate și destule datorii. S-a reușit calmarea spiritelor, dar nu se știe pentru cât timp. Întrebarea este cu ce preț? Salariile nu sunt exagerate acum, oamenii trebuie să trăiască în condiții omenești, însă soluția de moment este doar o rezolvare temporară. Din păcate, ceea ce s-a întâmplat la IMAR este emblematic pentru întreaga economie românească. Oameni disperați, soluții disperate...

G. CONSTANTINESCU

S.C. MONEASA ȘI-A SCHIMBAT STĂPÂNUL

◆ SIF Transilvania a vândut pachetul majoritar societății LAICOM Arad ◆
Urmează ca și FPS să-și vândă acțiunile ◆
Hotelul Moneasa ar putea căpăta încă o stea

La începutul acestei veri, societatea arădeană Laicom a devenit acționarul majoritar la S.C. Moneasa S.A. Vânzarea pachetului de acțiuni (51%) s-a făcut prin Rasdaq, Laicom achiziționându-l de la SIF Transilvania.

Laicom face parte din grupul de firme reunit sub numele generic Grup Codlea, format din 14 firme din diverse domenii de activitate (comerț, producție, transport, turism). „Clădirile societății - hotelul, baza de tratament - sunt într-o stare de uzură, dar sunt funcționale. Avem în plan o serie de investiții, care sunt mari, dar și de durată. Dacă hotelul are acum două stele, intenționăm să-l aducem la trei stele. Vrem să atragem chiar și turiști străini. La Moneasa nu vin oameni doar pentru tratament, ci și pentru petrecerea concediului", spune Iosif Szepesi, din cadrul Grup Codlea.

Directoarea societății Moneasa, Ileana Galea, spune că în lunile de vară gradul de ocupare este 100%. „Singura cale pentru dezvoltarea unei societăți este privatizarea", crede Galea.

Pentru a fi o societate sută la sută privată, trebuie ca FPS să vândă acțiunile deținute la S.C. Moneasa (40%; restul de acțiuni aparține PPM). FPS Arad a și scos la vânzare pachetul. Urmează ca și aceste acțiuni oferite de Fond să fie cumpărate, dacă se găsește un investitor interesat de Moneasa.

GERLINDE KNAP

Terminalul Cargo de pe aeroport va costa patru milioane de euro

Documentația pentru licitația de selectare a firmei ce va construi terminalul Cargo pe Aeroportul Arad, se află de câteva zile la Agenția Națională de Dezvoltare Regională, care trebuie să o avizeze. „Există posibilitatea ca documentația să nu mai trebuiască să fie verificată și de Delegația Comisiei Europene la București. De asemenea, proiectul tehnic și detaliile de execuție vor fi terminate până la sfârșitul acestei luni", spune Lucian Atanasiu, directorul tehnic al aeroportului.

Următoarea etapă ce va fi parcursă este publicitatea și depunerea ofertelor pentru executarea lucrării.

Cheltuielile cu construcția terminalului se ridică la patru milioane de euro. Jumătate din această sumă (două milioane de euro) va fi asigurată de Uniunea Europeană prin programul Phare. Consiliul Județean Arad participă și el la acest proiect cu o finanțare de 500 de mii de euro. „Pentru restul de 1,5 milioane euro căutăm finanțare și avem în acest sens, câteva variante. Una ar fi posibilitatea asigurării unui credit de către firma constructoare ce va câștiga licitația pentru executarea lucrărilor. Altă variantă este asocierea cu o companie care să vină cu un aport de capital și care va primi acțiuni la societatea ce va administra terminalul", completează Atanasiu. Lucrările la terminal sunt preconizate a se încheia la sfârșitul anului 2001. „Nu este o lucrare complexă, de aceea nu necesită prea mult timp. Cea mai delicată parte din lucrare este platforma de îmbarcare-debarcare", conchide directorul tehnic al Aeroportului.

GERLINDE KNAP

Banca Turco Română S.A.

O Bancă Pentru Societate

Banca Turco Română S.A. a celebrat anul acesta 6 ani de activitate, perioadă în care și-a dezvoltat și diversificat serviciile, produsele și rețeaua teritorială la nivel național prin aplicarea unei politici în care succesul financiar a fost și este întotdeauna în strictă corelare cu responsabilitățile ei sociale.

În acest context, BTR și-a orientat strategia de relații publice spre acea parte a societății care necesită cel mai mare sprijin atât din punctul de vedere al eforturilor financiare cât și umane: sistemul educațional din România. Printre obiectivele școlare sponsorizate de BTR este și Liceul „Alexandru Vlahuță" din București.

Proiectul de sponsorizare pe care BTR l-a definitivat în cadrul acestui liceu este destinat în primul rând copiilor - acelor momente din activitatea școlară a elevilor care le oferă acestora sursa de relaxare sau aprofundare a domeniilor în care sunt interesați. Astfel, BTR s-a preocupat de renovarea, dotarea tehnică și mobilarea laboratorului de informatică (prin donarea a 20 PC-uri), a bibliotecii liceului, a sălii de semiinternat pentru elevii din ciclul primar precum și a sălii de sport și a curții liceului ce a devenit atractivă pentru practicarea sporturilor (coșuri de baschet, porți de handbal, pistă de atletism, teren de fotbal). De asemenea, în timpul scurt avut la dispoziție, BTR a adus îmbunătățiri clădirii prin schimbarea ușilor, geamurilor și renovarea pereților externi sau interni acolo unde a fost necesar, asfaltarea curții, renovarea gardurilor și alte îmbunătățiri igienico-sanitare.

Oferta BTR deschisă direct în beneficiul școlarilor din România nu este limitată doar la sponsorizarea Liceului „Alexandru Vlahuță". Astfel, BTR, cu ocazia deschiderii noului an școlar donează un număr de 10.000 ghiozdane și 10.000 șepci pentru elevi din 20 de școli din București, 3 școli din județul Ilfov și alte 10 școli din orașele în care BTR are sucursale. De asemenea, ca gest de bun-venit, BTR a dotat ghiozdanele celor 104 elevi din clasa întâi de la Liceul „Alexandru Vlahuță" cu toate cele necesare: caiete, creioane, acuarele, penare etc.

Lista donațiilor și sponsorizărilor BTR este lungă și cuprinde acțiuni de sprijin orientate atât spre domeniul cultural, sportiv cât și spre latura socială a comunității. Astfel, numele BTR este strâns legat - în calitate de sponsor principal - de medalia de aur și de argint pe care Grupul coral Sound a câștigat-o anul acesta la Olimpiada Internațională de la Linz, din Austria. Cu sprijinul BTR, Opera Națională din Cluj-Napoca a efectuat un turneu în Antalya în cursul acestei veri. Tot prin bunăvoința BTR firma de perfecționare TMI din Olanda a desfășurat activități de perfecționare a managerilor în România iar echipa de sport a Poliției din România a fost prezentă la Olimpiada de profil la nivel european.

„Sărbătoarea Lalelelor" de la Pitești din 1999 a bucurat ochii trecătorilor și datorită bugetului oferit de BTR. BTR a fost sponsor al conferinței de „e-finance" de la Iași organizată de „Clubul Monitorul" dar și la Ploiești, unde câțiva elevi cu rezultate foarte bune se vor bucura de PC-urile oferite de BTR. Și pentru că BTR înțelege că istoria este esența oricărei națiuni, românii vor afla mai multe informații despre istoria lor prin sprijinul oferit pentru tipărirea celui de-al 4-lea volum al „Istoriei Transilvaniei".

Deși numele BTR ca sponsor este foarte binecunoscut ca fiind asociat unor cluburi sportive de fotbal - Dinamo, Rapid, Astra Ploiești – sau handbal - Clubul Steaua, BTR și-a orientat politica de ajutorare a societății și în domeniul sanitar. BTR a sponsorizat și continuă să-și ofere aportul în suportarea costurilor de tratament pentru unii copii bolnavi de cancer, sau SIDA (prin Asociația Nicolae Bălcescu BTR va dona un microbus pentru copiii bolnavi de SIDA). De asemenea, este în intenția BTR-ului de a prelua toate costurile aferente campaniei de vaccinare a copiilor între 0 și 2 ani la nivel național. Acestea sunt o parte din activitățile sociale ale BTR - ca reprezentant al sectorului privat în România - pe care le consideră nu doar ca strategie de dezvoltare ci ca o responsabilitate socială.

Motto-ul BTR este: „Împărțim profitul nostru cu societatea"

Prin puterea exemplului, BTR invită toți marii actori din economia României să aducă o contribuție cât de mică pentru bunăstarea socială și implicit viitorul acestei țări.

MEHMET FAHIM TOBUR
Președinte BTR

Campingul Subcetate -propus pentru includerea într-un catalog internațional

Numărul campingurilor românești propuse pentru includerea în catalogul internațional "Kosmos Campingwifer" a fost extins de la 5 la 17, în urma unei acțiuni de testare a serviciilor din 27 de campinguri aflate în diverse stațiuni, efectuată de Oficiul de Autorizare și Control în Turism (OACT), în prezența unui expert internațional în turismul de camping.

Echipa de testare a constatat că alte 13 campinguri îndeplinesc condițiile pentru a fi incluse în circuitul turistic internațional, în urma realizării unor importante lucrări de modernizare. Printre acestea se numără și campingul Subcetate Arad.

Regionala vamală se extinde

IERI A FOST INAUGURAT PUNCTUL VAMAL BRAD

Acuzat că vrea să distrugă vămile arădene, noul director al D.R.V. Arad, Dan Marius Drăgan, contrazice prin fapte acest zvon. Ieri s-a inaugurat un nou punct vamal care intră în schema Regionalei arădene. Biroul Vamal Deva, aparținând de D.R.V. Arad, a deschis un punct vamal în orașul Brad. Deschiderea acestuia a apărut ca o necesitate, pentru că statutul de zonă defavorizată a Bradului a adus în zonă mulți investitori care desfășoară activități economice în sistem lohn. Acești agenți economici vor putea lucra cu vameșii de la Brad, și vor avea traseu direct spre vama de la Borș. La D.R.V. Arad s-au primit semnale și din zona Petroșani, unde statutul de zonă defavorizată a atras de asemenea mulți agenți economici care cer înființarea altui punct vamal în Petroșani, ce va fi organizat în viitorul apropiat.

V. A.

În economia românească

REZULTATE POZITIVE, DAR ȘI TEMERI JUSTIFICATE

Rezultatele pozitive obținute de economia românească în primul semestru permit menținerea obiectivului Guvernului privind atingerea, în acest an, a unei creșteri economice de 1,5%, dar în rîndul analiștilor economici există temeri că aceste calcule ar putea fi răsturnate în a doua jumătate a anului, cînd vor fi resimțite efectele secetei din vară și sunt preconizate cheltuieli bugetare mai ridicate.

◆

Asociația producătorilor de alcool și băuturi spirtoase din România - Garant va declanșa, din 8 septembrie, o grevă fiscală, pînă la publicarea în Monitorul Oficial a listei distilerilor fără autorizație controlate și sigilate de Garda Financiară, a declarat joi Romulus Dascălu, președintele Garant.

Potrivit conducerii Garant, cei peste 50 de membri ai asociației nu vor plăti statului accizele stabilite pentru alcool, în valoare de 25-30.000 de miliarde de lei zilnic. Garant mai solicită demisia ministrului Finanțelor, Decebal Traian Remeș și va stabili acționarea acestuia în judecată, deoarece consideră că tergiversarea închiderii distileriilor neautorizate poate fi dovada implicării acestuia în fabricarea ilegală a alcoolului.

◆

Economiile populației au sporit, în luna iulie, cu 0,9%, până la 43.624 de miliarde de lei, în condițiile în care certificatele de trezorerie emise de Ministerul Finanțelor au continuat să concureze depozitele bancare, se arată într-un comunicat al BNR. Volumul titlurilor de stat în lei destinate populației s-a majorat cu 4,1%, până la 6.846 de miliarde de lei, în timp ce ponderea economiilor populației în masa monetară s-a redus de la 29,1% la 28,5%.

SÂMBĂTĂ, 9 SEPTEMBRIE 2000

TVR 1

7,00 Ploaia de stele - rel.
8,30 Desene animate
9,20 Zorro - s.
10,10 Români fără frontiere
11,00 Mănăstirea Bistrița - 600 de ani de la ctitorie. Transmisiune în direct
13,10 F.B.I. C-16 - s.
14,00 Arca Marinei. Invitat: **Grupul A.S.I. A.**
16,00 Auto Club
16,35 Spectacolul lumii
17,05 Dinastia Strauss - s.
18,00 Teleenciclopedia
19,00 Jenny - s.
19,30 Ai vrea tu! - s.
20,00 Jurnal * Meteo
20,25 Sport
20,30 Surprize, surprize
22,30 Studioul Olimpic Sydney 2000. Handbal
23,30 Jurnal
(■) 23,35 Fuga - acțiune, SUA, 1997 - cu Gary Busey, Steven Bauer, Roy Scheider. Regia James Becket

TVR 2

7,00 Domnișoara Andrea - s., rel.
7,50 Blankenese - s., rel.
8,35 Toți împreună
9,20 Osia lumii
9,50 Tiberiu Brediceanu
10,35 Omul invizibil - suspans, SUA, 1933
11,45 Călătoria lui Natty Gann - dramă, SUA, 1985
13,25 Animale în pericol
14,20 Un înger adolescent - s.
14,45 Știri
14,50 Atlas
15,20 Ghidul călătorului independent: Dublin
16,15 D'ale lu' Mitică
16,50 Domnișoara Andrea - s.
17,40 Blankenese - s.
18,30 Telejurnal TVR 2
18,40 Sydney 2000
18,45 Lumini și umbre - ultimul episod
19,35 Top TVR 2
20,35 Anne Nicole Smith. Un documentar despre blonda celebră rămasă văduvă, cu mulți bani și cu sâni și mai mari
21,30 Primul val - s.
22,20 Știri
22,25 Star Trek - Voyager - s.
23,15 Clipa morții - suspans, SUA, 1991, cu Traci Lords, Jeff Conaway,

PRO TV

7,00 Desene animate
8,30 Aventurile lui Eb - s.
10,00 Uriașul Harry - s.
10,30 Povești cu surprize - s.
11,20 Gilette - lumea sportului
11,35 www. apropo. ro - magazin de tehnologia informației
12,00 Bucătăria lui Radu
12,25 ProMotor - emis. auto
12,50 Știrile Pro TV
13,00 Zero - Emisiune pentru tineri - rel.
14,00 Dragul de Raymond - ep. 7
14,30 Cybill - s.
15,00 Profashion
15,30 Revista veseliei - comedie, SUA, 1934, cu Shirley Temple, Warner Baxter, regia Hamilton MacFadden
17,00 Fotbal Divizia Națională: **Oțelul Galați - Rocar** - în direct
19,00 Știrile Pro TV
19,30 Steaua ta norocoasă - talk show
(●) 21,30 Hărțuire sexuală - thriller, SUA, 1994, cu Michael Douglas, Demi Moore, Donald Sutherland, regia Barry Levinson
23,25 Golurile etapei
23,30 Clanul Soprano - s.

TV ACASĂ

10,00 Știrile de Acasă - rel.
10,30 Acasă la bunica - rel.
10,45 Căsuța poveștilor - rel.
11,00 Dragoste și putere - rel.
11,30 Fiorella - s., rel.
12,15 90-60-90 Fotomodele - s., rel.
13,00 La casa de vis - emisiune prezentată de Cătălina Mustață
13,30 Doctorul casei
14,00 Acasă cu Ruxandra Săraru
15,00 Înger sălbatic - s.
15,45 Miracolul iubirii - s.
16,30 Lassie - s. (seria a II-a)
17,00 Dragoste și putere - s.
17,30 Fiorella - s.
18,30 Ramona - s.
19,20 Al șaptelea cer - s.
20,15 Acasă la români
22,00 Piscina ucigașă - thriller, SUA, 1975, cu Paul Newman, Joanne Woodward, Anthony Franciosa, Melanie Griffith, regia Stuart Rosenberg

ANTENA 1

7,00 Portretul unei națiuni - doc. SUA, 1996
8,55 Aerobic show
9,00 Mari regizori - James Cameron
10,00 Tenis: Turneul internațional feminin. Rezumatul zilei
10,30 Tenis: semifinalele Turneului. Live: internațional feminin
13,00 În căutarea gloriei- s.
14,00 Totul despre Sydney - s.
14,30 Nebuni de legat - comedie, SUA, 1980, cu Gene Wilder, Richard Pryor
16,30 Fashion Club
17,30 Sub soarele Africii-s.
19,00 Observator
19,45 Afaceri încurcate - com., SUA, 1989, cu Tom Berenger, Annette O'Toole, Elizabeth Perkins, Ted Levine
21,45 Observator
22,00 Nash Bridges - s.

PRIMA TV

7,00 Program pentru copii
10,00 Creaturi sălbatice - doc.
11,00 Sport Magazin
14,00 Motor
(●) 14,30 Exploziv - rel.
15,00 Infernul în direct - acțiune, Italia, 1985, cu Lisa Blount, Willie Aames
17,00 Comisarul Rex - s.
18,00 Focus
19,00 Real TV
19,30 Impact
20,00 Vrei să fii miliardar? Cu Virgil Ianțu
21,00 Perechea potrivită
21,30: 21 - popice, cărți și fete frumoase
22,00 Aeroportul - s.
23,00 Impact - rel.
23,30 Comisarul Rex - s.
0,30 Sex cu Nadine

TELE 7 ABC

8,00 Dan Diaconescu în direct - rel.
9,00 Țara spiridușilor
10,00 Motor extrem
10,45 Economic ABC- rel.
11,00 Țara de dincolo de București - rel.
12,30 Gura lumii
12,35 Documentar
13,00 Ora unu a venit
13,05 Studioul Tudor Vornicu
15,00 Clubul ABC
15,30 Dreptul la apărare
16,30 Lumea misterelor
17,00 Rendez-vous la Tele 7
18,00 Lumea în clipa 2000
19,00 Telejurnal
19,45 Derrick - s.
21,00 Documentar
21,30 O noapte cu Adrian Păunescu

TV ARAD

7,00 Portretul unei națiuni - doc.
8,55 Aerobic show
9,00 Casa de piatră - s.
9,30 Roata de rezervă
10,00 Știri TVA - rel.
10,30 Turneul internațional de tenis feminin - transmisiune directă de la București - semifinale
13,00 În căutarea gloriei - s.
14,00 Totul despre Sydney - s.
14,30 Nebuni de legat - comedie, SUA
16,30 Fashion Club
17,00 Divertisment
18,30 Știri TVA
19,00 Observator
19,45 Afaceri încurcate - comedie, SUA, 1990
22,00 Știri TVA
În continuare program identic cu cel al Antenei 1

TV INTERSAT

8,55 Deschiderea programului
9,00 Iute ca fulgerul - film
10,30 Animated classics
11,00 Știrile Intersat - rel.
11,30 Atlantis Family - s.
12,00 Micul polițist - film
13,30 100 de ani de cinema - rel.
14,00 Căile ferate britanice
14,30 Vânătorul american - s.
15,00 Memorii din anul 1983
16,00 Parteneri până la capăt - film
17,30 Mămica, detectiv particular - s.
18,00 Intersat cultural
18,45 Știrile Intersat
19,30 Casa de nebuni - s.
20,00 Transmisiune în direct de la Terasa Corleone de pe țărmul Neptun - „Show cu ecou"
22,00 Obiceiuri schimbătoare - film
23,30 Știrile Intersat
(■) 0,00 Erotica

HBO

10,00 Desene animate
10,30 Dragă, am micșorat copiii! - s.
11,15 Un cățel norocos - comedie, SUA, 1998
12,45 Rock'n roll - comedie, SUA, 1996
14,30 Sling Blade - dramă, SUA, 1996, cu Billy Bob Thornton, Lucas Black
16,45 8 căpătâni într-un sac - comedie, SUA, 1997, cu Joe Pesci
18,15 Spawn - s.
18,45 2 zile în Los Angeles - acțiune, SUA, 1996, cu Danny Aiello, Jeff Daniels, James Spader. Regia: J. Herzfeld
20,30 Cinema I Cinema I Cinema
21,00 Mincinosul mincinoșilor - comedie, SUA, 1997, cu Jim Carrey, Justin Cooper
22,30 Totul despre sex- s.
23,00 Pact cu diavolul - thriller, SUA, 1997, cu Keanu Reeves, Al Pacino

ATOMIC TV

7,00 Selector
10,30 Romanian Top 100
12,30 File de poveste
13,00 Best of Extreme Sports - rel.
13,30 Cinematomic - rel.
14,00 K Lumea
16,00 Selector
18,30 Atomix - rel.
21,30 Febra - party music
22,30 Vibrații
23,30 Klub Bizzar
0,30 Insomnia

RADIO ARAD & RADIO CONTACT (99,1 MHZ)

5,00-8,00 Lupta cu somnul; 8,00-10,00 Dimineață de week-end; 10,00-12,00 Studio M; 12,00-15,00 Super week-end; 15,00-16,00 Fabrica de hituri; 16,00-18,30 Super 50; 18,30-19,00 Contact Film; 19,00-19,30 Univ. ambient; 19,30-20,00 Viața spirituală; 20,00-21,00 Roton Music; 21,00-22,00 Lumea voastră; 22,00 Până mâine dimineață

RADIO PRO FM (92,1 MHz)

2,00 - 7,00 Muzică; 7,00 - 10,00 Toată lumea Pro FM - cu Cătălin Lăpușcă; **10,00 - 11,00 Ciné-verité** - cu Ada Rosetti; **11,00 - 14,00 CheFaci în weekend** - cu Vali Bărbulescu; **14,00 - 16,00 TOP 30 AIRPLAY PRO FM** - cu Cristi Schnebli; **16,00 - 19,00 PRO FM Party line** - cu Mihai Gurci; **19,00 - 22,00 252.26.42** - cu Călin Gheorghe; **22,00 - 23,00 Ministry of Sound; 23,00 - 3,00 Hot Party Mix** - cu Mihai Gurci

RADIO TIMIȘOARA

6,00 Ceasurile dimineții; 8,00 Muzică populară cu dedicații; 10,00 Pop matineu; 11,00 Actualități, muzică, sport; 13,00 Emisiune în lb. germană; 14,00 Emisiune în lb. maghiară; 15,00 Emisiune în lb. sârbă; 16,00 Actualitatea în 60 de minute; 17,00 Jurnal în culori - Sport; 17,10 Viața literară; 18,10 Pe undele Europei; 19,00 Radiojurnal; 19,15 Romanțe și cântece de petrecere; 20,50 Călătorie în lumea poveștilor; 21,00 Sâmbăta sportivă; Știri: 6,00; 7,55; 10,00; 10,55; 16,00; 18,00; 21,00; 21,55. **Radio Jurnal**: 7,00; 19,00.

RADIO SEBIȘ

6,00 Weekend matinal; 8,00 Floarea din grădină - topul muzicii populare; **9,00 La sfârșit de săptămână; 12,00 Top 10 România; 13,00 Clubul adolescenților; 15,00 Astăzi te sărbătorim** - muzică populară și dedicații muzicale; **16,00 Top 21; 18,00 Superstar week-end; 19,00 La mulți ani!** - dedicații muzicale; **0,00 Night Hits 21**

DUMINICĂ, 10 SEPTEMBRIE 2000

TVR 1

7,00 Ceasul deșteptător
8,00 Universul credinței
9,00 Desene animate
9,25 Kiki Riki Miki
10,35 Desene animate
11,00 Viața satului
12,30 Tezaur folcloric
13,20 De luni până duminică
14,00 Național TV Bingo Liberty
17,00 Fotbal: FCM Bacău-Ceahlăul Piatra Neamț - meci în etapa a cincea a Diviziei A Ursus, în direct
19,00 Felicity - s.
20,00 Jurnal * Meteo
20,25 Duminica sportivă - cronica evenimenelor sportive ale săptămânii trecute
20,40 Metro - comedie, SUA, 1997, cu Eddie Murphy, Carmen Ejogo, Michael Wincott. Regia: T. Carter
22,40 A fost odată... Callatis 2000
23,40 Jurnal
23,45 La Mulți Ani, Tina Turner! concert special, cu invitați-surpriză, organizat cu ocazia aniversării a 60 de ani de către Tina Turner
0,35 Studioul Olimpic Sydney 2000

TVR 2

7,00 Domnișoara Andrea - rel.
7,50 Blankenese - s. rel.
9,30 Orizont spiritual
10,00 Ferma
11,00 Un popas pe săptămână
11,15 Animale în pericol
12,10 Arca lui Noe
12,40 Start Rec
13,25 Arta apărării
13,55 Desene animate
14,20 Un înger adolescent- s.
14,45 Știri
14,50 Vederea, o experiență subiectivă
15,30 Ghidul călătorului independent: Seychelles
16,25 Medalion de interpret
16,55 Domnișoara Andrea- s.
17,45 Blankenese - s.
18,30 Telejurnal TVR 2
18,40 Trans(sylvania) Insolit - mag. cultural
19,25 Retro - dramă, Rusia, 1998, cu Elena Iakovleva
21,00 Primul val - s.
21,50 Știri
21,55 Desene animate
22,20 Teatrul Național de Televiziune prezintă: **Nimic despre Hamlet** - de **Radu F. Alexandru**, cu Eugenia Maci, Liliana Hodorogea, Amalia Ciolan, Eugenia Moisea, regia Tudor Mărăscu
23,55 TVM. Mesager

PRO TV

7,00 Desene animate
9,00 Super Abracadabra
11,00 Conflictele omenirii: Vietnam - doc., ultimul eplsod
12,00 Profeții despre trecut - talk-show
12,50 Știrile Pro TV
13,00 Beverly Hills - s.
14,00 Superbingo Pro TV - live
15,00 Formula I: Marele Premiu al Italiei - live
16,45 Superbingo Pro TV - live
19,00 Știrile Pro TV
19,30 Ally McBeal - s.
20,30 Fotbal Divizia Națională: Steaua-F. C. Brașov - în direct
22,30 Procesul etapei - talk-show
23,00 Vacanța mare la Pro TV - emis. de divertisment
23,45 Nebun după tine - s.
0,15 Fantezii erotice - s.
0,45 Formula 1 - rel.
2,30 Steaua ta norocoasă - rel.
4,15 Beverly Hills - rel.
5,00 Conflictele omenirii: Vietnam - doc., rel.
5,45 Profeții despre trecut - rel.

TV ACASĂ

10,00 Căsuța poveștilor - s. rel.
10,30 Doctorul casei - rel.
11,00 Dragoste și putere - s. rel.
11,30 Fiorella - s. rel.
12,15 Acasă la români - muzică populară
13,30 Verdict: crimă! - s.
14,30 Trei femei - s.
16,00 Ia-mă acasă!
16,30 Lassie - s. (seria a II-a)
17,00 Dragoste și putere - s.
17,30 Fiorella - s.
18,30 Ramona - s.
19,20 Al șaptelea cer - s.
20,15 Un prieten în acțiune - suspans, SUA, 1974, cu Peter Falk, Val Avery, Richard Kiley, regia Ben Gazzara
22,00 Malibú Road 2000 - dramă, SUA, 1992, cu Lisa Hartman Black, Drew Barrymore, Jennifer Beals, Tuesday Knight, regia Joel Schumacher
23,30 Acasă la români
0,00 Închiderea programului Acasă

ANTENA 1

7,00 Sub soarele Africii - s.
8,30 Kelly - s. - ultimul episod
8,55 Aerobic show
9,00 Suflete rătăcite - s.
10,00 Desene animate
10,30 Desene animate
11,00 Tenis: Finalele Turneului Internațional Feminin. Transmisiune de la București
12,30 Totul despre Sydney
13,00 În căutarea gloriei- s.
14,00 O pacoste de frate- s.
(●) 14,20 **La înălțime - acțiune, SUA, 1997**, cu Dennis Hopper, Tia Carrere
16,00 Roswell - s.
(●) 17,00 Terapie periculoasă - thriller, SUA, 1998, cu Lindsay Frost, Jayne Brook, Kyle Secor
19,00 Observator
19,50 TeleEurobingo Show
(▲) 23,00 Dovada - thriller, SUA, 1996, cu Kira Reed, Larry Gund, Jyl Dillon
1,00 Inocenți cu mâinile murdare - thriller, coprod.

PRIMA TV

7,00 Program pentru copii
10,00 Creaturi sălbatice
11,00 Stil - rel. - cu Andreea Raicu
12,00 Cinemagia - rel.
12,30 Tradiții
13,00 Pet Show
13,30 Poză la minut - s.
14,00 Clubul de duminică
18,00 Focus
19,00 Real TV
19,30 Impact
20,00 Vrei să fii miliardar?
21,00 Aur și dinamită - comedie, SUA, 1988. Cu Delta Burke, Jack Elam, Willie Nelson
23,00 Impact - rel.
23,30 Trei bănuți în fântână - dragoste, SUA, 1990, cu Loni Anderson, Stephanie Kramer, Shana Reed

TELE 7 ABC

8,15 Motor extrem - rel.
8,50 Teleshopping
9,00 Domino - rel.
10,00 Dreptul la apărare - rel.
11,00 În justiție - rel.
12,00 Lumea în clipa 2000 - rel.
13,00 Ora unu a venit
15,45 Cinetour
16,15 Cutia muzicală
17,00 Forța destinului
18,00 Gala Tele 7
18,50 Pariul Trio. Loto
19,00 Telejurnal
19,30 Documentar
20,00 Dan Diaconescu în direct
21,00 Îți mai aduci aminte, Doamnă?
21,50 Pariul Trio
21,55 Loto
22,00 Cenaclul „Totuși iubirea", cu Adrian Păunescu

TV ARAD

7,00 Sub soarele Africii - s.
8,30 Aventuri în junglă - s.
8,55 Aerobic Show
9,00 Suflete rătăcite - s.
10,00 Știri TVA - rel.
10,30 Pantera roz - s.
11,00 Tenis feminin
12,30 Totul despre Sydney - s.
13,00 În căutarea gloriei - s.
14,00 O pacoste de frate - s.
14,30 La înălțime - acțiune, SUA
16,00 Roswell - s.
17,00 Muzică populară
18,30 Știri TVA
19,00 Observator
19,50 TeleEurobingo Show
În continuare program identic cu cel al Antenei 1

TV INTERSAT

8,55 Deschiderea programului
9,00 Mănâncă și fugi - film
10,30 Animated classics - s.
11,00 Știri - rel.
11,30 Intersat cultural - rel.
12,15 Regulile unui angajament - film
14,00 Show cu ecou - rel.
16,00 Atlantis Family - s.
16,30 Mămica - detectiv particular - s.
17,00 Din culisele Grădinii zoologice - s.
17,30 Când inima așteaptă - s.
18,00 Dulce ispită - s.
18,45 Retrospectiva știrilor Intersat
19,30 Medicul de familie - s.
20,30 Casa de nebuni - s.
21,00 Forțele speciale de elită - s.
22,00 Kandyland
23,30 Retrospectiva știrilor Intersat - rel.
(■) 0,00 Erotica

HBO

10,00 Ziua Recunoștinței - dramă, SUA, 1997
11,30 Naufragiul - aventuri, SUA,1991
13,00 Joc murdar - thriller, SUA, 1997, cu Ken Olin, Gina Philips
14,30 Cântec de leagăn - dramă, SUA, 1998
16,00 Twister - aventuri, SUA,1996
18,00 South Central L. A. - comedie, SUA, 1996. Cu Shawn Wayans
19,30 Sergentul Bilko - comedie, SUA, 1996, cu Steve Martin, Dan Aykroyd
21,00 Fast Food - comedie, SUA, 1998, cu Drew Barrymore, Luke Wilson
22,30 Totul despre sex - s.
23,00 Hilary și Jackie - dramă, SUA, 1997, cu Emily Watson, James Frain
1,00 Winchell - dramă, SUA, 1998

ATOMIC TV

7,00 Selector
11,30 Atomic Café - rel. La o cafea și o tacla cu starurile tale preferate
12,00 Reactor
12,30 Vot - rel.
13,30 Hai Hui
14,00 Interactiv
16,00 Selector
18,30 Atomix
21,30 Selector
23,30 Insomnia

RADIO ARAD & RADIO CONTACT (99,1 MHz)

5,00-8,00 Lupta cu somnul; 8,00-8,30 Viața spirituală; 8,30-10,00 Dimineață de week-end; 10,00-12,00 Sfânta Liturghie; 12,00-15,00 Week-end în doi: tu și noi; 15,00-19,00 Super week-end; 19,00-19,30 Săptămâna sportivă; 19,30-21,00 Radio Cocktail; 21,00-22,00 Ora de fotbal; 22,00 Contact FM

RADIO PRO FM (92,1 MHz)

3,00 - 7,00 MUZICĂ ; 7,00 - 10,00 TOATĂ LUMEA PRO FM - cu Cristian Pavel; **10,00 - 11,00 AUTOSHOW** - cu Vlad Craioveanu; **11,00 - 14,00 CheFACI ÎN WEEKEND** - cu Vali Bărbulescu; **14,00 - 17,00 HEAT PRO FM** - cu Mihai Gurci; **17,00 - 18,00 TONOMATUL PRO FM** - cu Cristi Dicianu; **19,00 - 21,00 252.26.42** - cu Călin Gheorghe; **21,00 - 23,00 TOP 30 AIRPLAY PRO FM** - cu Cristi Schnebli - rel.; **23,00 - 24,00 DEEP BEATS** - cu DJ Slick; **22,00 - 24,00 GAIȚELE DE LA MIEZUL NOPȚII** - cu Viorel Gaită

RADIO TIMIȘOARA

6,00 Radioprogramul sătenilor; 8,00 Universul credinței; 8,30 Armonii corale; 9,00 Uniți sub tricolor; 10,00 Pop matineu; 11,00 Actualități, muzică, sport; 12,00 Duminica la prânz; 13,00 Emisiune în lb. germană; 14,00 Emisiune în lb. maghiară; 15,00 Emisiune în lb. sârbă; 16,00 Emisiune în lb. bulgară; 16,30 Emisiune în lb. cehă; 17,00 Emisiune în lb. slovacă; 18,00 Astra Română; 19,00 Radiojurnal; 19,15 Jazz Reflex; 20,05 Vă place opera?; 20,50 Călătorie în lumea poveștilor; 21,00 Curierul de seară; Știri: 6,00; 7,55; 10,00; 11,00; 12,55; 18,00; 20,00; 21,00; 21,55. **Radio Jurnal**: 7,00; 19,00.

RADIO SEBIȘ

6,00 Week-end matinal; 8,00 Viața spirituală; 9,00 Cafeneaua duminicală; 11,00 Show 21; 12,00 Cu cărțile pe dos - talk-show; **14,00 Duminica împreună; 15,00 Astăzi te sărbătorim** - muzică populară și dedicații muzicale; **17,00 Cutia Pandorei; 19,00 La mulți ani!** - dedicații muzicale; **20,00 Cutia Pandorei; 0,00 Insomnii**

DIVIZIONARELE C ARĂDENE, ÎN CĂUTAREA DE NOI PUNCTE

Mâine, de la ora 11,00, se dispută etapa a IV-a în Divizia C de fotbal. În seria a VIII-a, din care fac parte și echipele arădene, derby-ul va avea loc la Cluj, acolo unde „U" va întâlni pe A. C. U. Astra Trinity Arad. Celelalte formații din orașul nostru evoluează pe propriul teren.

F. C. Telecom - Crișul Aleșd

Porniți în trombă, „telefoniștii" arădeni sunt liderii clasamentului, un loc puțin scontat înaintea începerii campionatului, dar râvnit de antrenorul Gigi Borugă, acestuia neplăcându-i să piardă. Partida cu Crișul Aleșd pare la îndemâna lui Volocaru et comp., atâta timp cât oaspeții de mâine ai terenului din Micălaca au pierdut în prima etapă, în deplasare, cu 5-2. Așadar, e de așteptat un „galop de sănătate" al celor de la Telecom.

Antrenorul Gigi Borugă ar putea trimite în teren următorul unsprezece: Vlădoi-Toma, Grad, Barna, Sabou-Rus, Volocaru, Szillyer, Militaru-N. Mitu, Petruț.

West Petrom-Chimia Zalău

Cu trei remize din tot atâtea posibile, West Petrom este în căutare de noi puncte, atâta timp cât întâlnește o nou-promovată, Chimia Zalău, chiar pe propriul teren. Ar fi o „gură de oxigen" pentru antrenorul Ionuț Popa, care s-ar afla la primul succes cu formația „petrolistă". Oricum, cel mai important lucru e că la Pecica lucrurile s-au așezat, fiecare știe ce are de făcut, iar promovarea tinerilor în lotul West Petromului - cu destul curaj - poate însemna foarte mult pentru acest club, în viitor.

Antrenorul Ionuț Popa va alinia, probabil, următoarea formulă, cu specificația că va lipsi G. Radu, suspendat, după cartonașul roșu primit etapa trecută la Târgu Lăpuș. Deci: Grozav-Ardelean, Sighete, Toduța-Sârbuț, Boloș, Varga, Madoș, Munteanu-Ștefăligă, Nini.

„U" Cluj-A. C. U. Astra Trinity

Derby-ul etapei se va desfășura - iată - la Cluj, acolo unde Universitatea întâlnește ACU Astra Trinity. Cu o înfrângere în trei etape, suferită în urmă cu o săptămână, atât gazdele cât și oaspeții urmăresc victoria. Locurile 3 și 4 în clasament, pe care le ocupă adversarele de mâine, se pot inversa dacă arădenii reușesc surpriza. Dacă nu...

Antrenorul Marcel Coraș va folosi, aproape sigur, următorul unsprezece: Rusu-Oprean, Chirilă,Varga, Crăciunescu-C. Vizitiu, Schmidt, Bogoșel, Plisca-Hada, Toderaș.

LEO SFÂRA

Excursie gratuită la Cluj

Suporterii echipei ASTRA, care doresc să facă deplasarea la Cluj, o pot face gratuit, cu ajutorul clubului, care a pus la dispoziție suporterilor un autocar care va pleca duminică dimineața, ora 4, din fața stadionului ASTRA.

Vă așteptăm în număr cât mai mare să o purtăm pe ASTRA spre victorie.

ZORAN ARSENOV

Sancțiuni A.J.F.

Comisia de Disciplină din cadrul A.J.F. Arad a avut destul de lucru în ședința din această săptămână. Pe lângă obișnuitele suspendări de o etapă au existat și câteva cazuri mai speciale, sancționate ca atare.

Astfel, vor sta pentru patru etape jucătorii Dragomir Ciprian (Victoria Felnac) și Țintoi Ioan (Partizan Satu Nou) pentru injurii la adresa arbitrului. Vidican Ioan (Gloria Cermei) va sta opt runde pentru lovirea adversarului cu piciorul.

Partida Victoria Berechiu - Cetate Dezna, din etapa a III-a a Campionatului Județean „Onoare" - Seria B, în teren 0-1 a fost omologată cu 3-0 în favoarea celor din Berechiu, pentru substituire de jucător la Cetate Dezna. Gloria Cermei a fost sancționată cu 500.000 lei și a primit ultim avertisment în urma scandalului din ultima etapă.

Miercuri, 13 septembrie este zi de restanțe.

● În Divizia „D", de la orele 17,00 au loc jocurile: Șoimii Pâncota - Păulișana Păuliș și „U" Arad - Crișana Sebiș.

● În Cupa României - faza județeană, de la orele 16,00: Șimand - Crișul Chișineu Criș și Glogovăț '99 - A.S. Vladimirescu.

DACIAN TODUȚA

Baschet feminin

START ÎN CUPA ICIM

Aseară, doar 200 de iubitori ai baschetului arădean au ținut să asiste la primele jocuri din cadrul Cupei ICIM, competiție găzduită de Sala Sporturilor și la care participă patru echipe: D. K. S. K. Miskolc, „U" Cluj-Napoca, Livas Târgoviște și Baschet Club ICIM Arad. Startul a fost spectaculos, iar favoritele hârtiei s-au impus. Dar să vedem ce s-a întâmplat concret în prima zi...

● D. K. S.K. Miskolc - Livas Târgoviște 81-71

Echilibrat și cu multe răsturnări spectaculoase de scor, așa ar putea fi caracterizat în doar câteva cuvinte jocul inaugural al Cupei ICIM. Echipa maghiară sosită la Arad, după șase ore de mers cu autocarul, direct la sală, a avut în Monica Broșovsky o jucătoare care a înscris când a vrut și din orice poziție. Vicecampioana României, Livas Târgoviște, a încercat să țină piept adversarei de întrecere, dar cu o singură jucătoare (Păscălău) nu poți emite prea multe pretenții. Începutul aparține formației din Miskolc, care după 19-4 (min. 6) reduce motoarele și la capătul primului sfert consemnăm 20-15. Imediat de la reluare, Nicolae dă semnalul revenirii și la pauză e 33-33. Cea mai spectaculoasă perioadă a jocului o înregistrăm în sfertul trei. După ce Livasul are 41-33, Miskolc-ul revine și preia definitiv ostilitățile și de la 57-50 (min. 30), se va ajunge în final la 81-71.

Marcatoare - D. K. S. K. Miskolc: Broșovsky 29 (3x3); Török 13 (2); Balogh 12 (2); Slaviko 9; Csavas 7, Tersansky 6, Szlimas 5. **Livas Târgoviște:** Pașcalău 25; Kapellovics 12 (2); Nicolae 12; Mușat 11 (1); Princevici 5 (1), Marcovici 3, Sârbu 2, Pricop 1.

Au arbitrat: Radu Bucerzan (Timișoara) și Alin Roșu (Oradea).

● B. C. ICIM Arad - „U" Cluj-Napoca 68-40

Fără istoric meciul vedetă al zilei, deoarece campioana en titre, B. C. ICIM, și-a respectat blazonul și nu a lăsat nici o șansă echipei de pe Someș. Chiar și fără Ancuța Stoenescu, plecată în SUA, echipa noastră a făcut legea în teren, permițându-și luxul de a evolua multe minute doar cu rezervele. În primul sfert, 5-ul ICIM-ului: Sandu-Mandache-Matei-Nastor-Tretiak și-au sufocat adversarele, dovadă și scorul intermediar de 24-9 (min. 10). Apoi sunt aruncate în luptă și jucătoarele mai tinere, dar mare diferență nu s-a văzut și la finalul celor 20 de minute gazdele aveau un avans consistent 45-22 și grație formei excelente a lui Matei și Mandache. Sfertul trei a fost mult mai strâns și sărăcăcios în puncte, raportul fiind de 14-8 pentru ICIM. În ultimele zece minute, nu s-a prea jucat baschet, ci un fel de n-ar mai fi. Jenante au fost aceste minute și parcă nu vreau să se mai termine. Scorul sfertului: 9-10 spune tot, iar rezultatul final: 68-40.

Marcatoare - B. C. ICIM Arad: Matei 14 (4); Nastor 13; Iaroșka 13; Drăguș 11 (1); Mandache 10; Tretiak 4; Grecu 2; Sandu 1.

„U" Cluj-Napoca: Vass 8, Vescan 8, Istrătescu 7 (1); Kulcsar 7; Neamțu 4, Chiș 2, Ungureanu 2, Irimeș 2.

Au arbitrat: Dorin Roșca și Radu Vaida (amabii din Oradea).

DANIEL SCRIDON

Baschet masculin

WEST PETROM ARAD - K. K. SZEGED: 97-86

Ieri după-amiază, la Sala Sporturilor din orașul nostru a avut loc un interesant meci amical de baschet masculin între echipele West Petrom și K. K. Szeged. Am asistat la o partidă echilibrată, în care ambele combatante au încercat să exerseze diferite scheme tactice cu care să-și surprindă adversarii în noul campionat. Echipa maghiară de liga a II-a a rezistat doar o repriză, la capătul căreia au și condus cu scorul de 28-23. În al doilea „sfert", „cinci-ul" arădenilor, format din: Vereș, Tordai, Burlacu, Marianovici și Szijarto au evoluat mult mai bine și la pauză consemnăm: 50-45, pentru West Petrom.

Cu Rareș Apostol în mare formă și cu Elemer Tordai, autor al celor mai multe puncte, „petroliștii" arădeni controlează jocul, încheind „sfertul" trei cu un avantaj de nouă puncte, scor 71-61. Pe final, oaspeții au o tresărire de orgoliu, apropiindu-se la 80-77 (min. 37), dar elevii lui Dragan Petricevic își revin repede și câștigă cu scorul de 97-86.

Marcatori: West Petrom: Tordai 25, Apostol 12, Burlacu 11, Szijjarto 11, Dehelean 9 (3x3), Marianovici 8 (2), Vereș 8, Nicolici 7, Spasojevici 6. **K. K. Szeged**: Damianovici 21 (3x3), Pavlicz 16 (1), Buzaș 15 (3), Diak 12 (4), Nillosy 10 (1), Kiss 7 (1), Takacs 5.

Au arbitrat: Radu Vaida și Dorin Roșca (ambii din Oradea).

Astăzi, de la ora 16,00, la Sala Sporturilor este programat meciul revanșă.

ADELA CIOLOCOI

U. S. Open - pe ultima sută de metri

Ultimul turneu de „Grand Slam" al anului, organizat pe tărâm american, la celebrul centru „Madison Square Garden" a ajuns în faza semifinalelor. Ediția din acest an a U. S. Open a avut destule surprize, însă destui favoriți au pătruns în penultima fază a competiției. Semifinalele s-au disputat în noaptea trecută, după următorul program:

Masculin: Lleyton Hewitt (Australia) - fav. nr. 9 - Pete Sampras (SUA) - fav. nr. 4; Marat Safin (RUS) - fav. nr. 6 - Todd Martin (SUA).

În „sferturi": Hewitt - Clement (FRA) 6-2; 6-4; 6-3; Sampras - Krajicek (OLA) 4-6; 7-6; 6-4; 6-2; Safin - Kiefer (GER) 7-5; 4-6; 7-6; 6-3; Martin - Johansson (SUE) 6-4; 6-4; 3-6; 7-5.

Feminin: Martina Hingis (ELV) - fav. nr. 1 - Venus Williams (SUA) - fav. nr. 3; Elena Dementieva (RUS) - Lindsay Davenport (SUA) - fav. nr. 2.

În sferturi: Hingis - Seles (SUA) 6-0; 7-5; V. Williams - Tauziat (FRA) 6-4; 1-6; 6-1; Dementieva - Huber (GER) 6-1; 3-6; 6-3; Davenport - S. Williams (SUA) 6-4; 6-3.

D. TODUȚA

Buffon - acuzat de antisemitism

Portarul echipei italiene de fotbal AC Parma, Gianluigi Buffon, a fost acuzat de antisemitism de către responsabilul sportiv al comunității ebraice din Roma, Vittorio Pavoncello, informează AFP.

"Poartă tricoul cu numărul 88. Acesta era numărul codat pe care îl foloseau neonaziștii pentru a înlocui salutul Heil Hitler", a declarat Pavoncello, care a explicat că litera H este a opta din alfabet.

Responsabilul sportiv al comunității ebraice din Roma a precizat că Buffon a mai arborat, la un meci un tricou cu inscripția "Moarte lașilor", care este un slogan fascist folosit de dictatorul italian Benito Mussolini. "Noi dorim ca Buffon să-și schimbe numărul din respect pentru evrei, țigani și homosexuali", a declarat Pavoncello.

Directorul general al clubului AC Parma, Michele Uva, a ținut să precizeze: "comunitatea ebraică ar trebui să se ocupe de lucruri mult mai serioase". "Cei care au spus asta, ar trebui să le fie rușine că s-au gîndit la o astfel de interpretare. Noi suntem persoane oneste, iar fiul meu și-a ales numărul 88 din motive personale", a declarat mama lui Buffon, Maria Stella Masocco. Portarul echipei AC Parma a refuzat să-și exprime punctul de vedere.

Meci de gală, pentru Maradona

Responsabilii clubului Napoli intenționează să organizeze un meci de gală în onoarea fostei vedete a acestei echipe, argentinianul Diego Armando Maradona, a anunțat, vineri, cotidianul "Corriere dello sport", citat de AFP. Acest meci, pentru organizarea căruia au început deja negocierile între președintele clubului Napoli, Franco Corbelli și agentul fostului jucător argentinian, Pablo Cosentino, se va disputa între o echipă formată din jucătorii actualei formații italiene și o "selecționată" argentiniană cu fotbaliști care au evoluat alături de Maradona.

Tenis Cupa Davis

România - Germania, în turul I

Echipa României va întîlni, în perioada 9-11 februarie 2001, în deplasare, formația Germaniei în primul tur al Grupei Mondiale a Cupei Davis, s-a stabilit, joi, în urma tragerii la sorți efectuată la New York, informează AFP.

Turul al doilea al Grupei Mondiale este fixat pentru perioada 6-8 aprilie 2001, în timp ce semifinalele vor avea loc în perioada 21-23 septembrie 2001. Finala Cupei Davis se va juca în perioada 30 noiembrie-2 decembrie 2001. În urma tragerii la sorți, programul întîlnirilor din primul tur al Grupei Mondiale a Cupei Davis este următorul:

Australia - Ecuador
Brazilia - Maroc
Suedia - Cehia
Slovacia - Rusia
Belgia - Franța
Elveția - SUA
Germania - România
Olanda - Spania.

LUMEA VITEZEI PE PATRU ROȚI

După obișnuita pauză de două săptămâni, Formula 1 revine în prim-plan cu Marele Premiu al Italiei, găzduit de circuitul de la Monza, cel mai rapid din lume. După ultimele succese, Mika Hakkinen a devenit favorit la câștigarea titlului mondial, însă Schumacher trage nădejde la un important succes în „patria Ferrari". Până să prezentăm datele circuitului să vedem ce s-a mai întâmplat prin Marele Circ. * Aflat în mare pericol de desființare după retragerea motoristului Peugeot, Alain Prost și-a salvat echipa încheind un contract de colaborare cu Ferrari, care îi va furniza propulsorul în sezonul următor. În locul lui Heidfeld, plecat la Sauber, la echipa franceză ar putea reveni Pedro Paolo Diniz. * Locul lui Herbert la Jaguar ar putea fi ocupat de tânărul pilot de teste al echipei, Luciano Burti. Herbert va lua drumul campionatului CART. * Ralph Schumacher și-a criticat șeful, Frank Williams, pentru decizia de a-l ceda pe Jenson Button în favoarea columbianului Pablo Montoya. Germanul este de părere să Button are cea mai mare perspectivă în F1. * Jordan Mugen - Honda și-a serbat cei 10 ani de existență așa cum a promis. La Donington Park, 12.000 de oameni au urmărit demonstrațiile piloților Frentzen și Trulli, iar apoi concertul formației Thin Lizzy, alături de care a cântat patronul team-ului, Eddie Jordan - un excelent baterist.

Revenind la Monza, să spunem că se anunță o extraordinară afluență de public, mizându-se ca doar suporterii Ferrari să depășească 100.000. „Autodromo Nazionale di Monza" are o lungime de 5,782 km, urmând a se parcurge 53 de tururi pe o distanță totală de 306,181 km. Anul trecut victoria a revenit, surprinzător, germanului Heinz Harald Frentzen (Jordan).

DACIAN TODUȚA

Prima victimă la Sydney

Un atlet din cadrul delegației olimpice a Nigeriei, Hyginus Anugo, în vîrstă de 22 de ani, a decedat, joi, la Sydney, după ce a fost lovit de un automobil în apropiere de Stadionul Olimpic, informează AFP. Responsabilii delegației nigeriene au precizat că Hyginus Anugo fusese selecționat ca rezervă pentru proba de ștafetă 4X400 m. Purtătorul de cuvînt al Comitetului de organizare a Jocurilor Olimpice de la Sydney, Milton Cockburn, a afirmat că autoritățile australiene au contactat deja autoritățile din Nigeria, pentru a le informa despre producerea acestui accident. Potrivit unor informații date publicității de poliția locală, atletul nigerian a fost lovit, joi seară, de un automobil, în timp ce traversa o stradă din cartierul Sefton.

ȘAH

Echipa Palatului Copiilor din Arad, reprezentată prin elevii Demian Florin, Julean Iulian și Farcaș Alexandru, toți trei elevi ai Colegiului Național „Moise Nicoară", însoțiți de domnul profesor Reithoffer Marcel, a luat parte la faza finală a Taberei Naționale de Șah „Codrii de Aramă", care a avut loc în localitatea Agafton, județul Botoșani, în intervalul 24-30 august a.c.

Echipa s-a clasat pe locul VI din totalul de 18 echipe participante, la distanță de 3 puncte față de prima clasată. Precizăm că locul ocupat este cu atât mai meritoriu cu cât la masa a IV-a, echipa Aradului nu a avut jucător, pierzând din oficiu toate punctele.

Componenții echipei au jucat foarte bine, în mod deosebit evidențiindu-se elevul Julean Iulian, care a realizat numărul maxim de puncte (5 din 5 posibile).

VÂNZĂRI APARTAMENTE O CAMERĂ

Vând apartament o cameră, dependințe (45 mp), la casă, central. Telefon 094 559 070.

Vând garsonieră central, parter, contorizată, scurgere separată. Telefon 221035, 260553. (23660)

Vând urgent garsonieră, confort I, Micălaca. Telefon 259521. (23702)

Vând garsonieră, Micălaca bl. 231, et. II, ap. 16, îmbunătățiri, negociabil. Telefon 094.182.173. (3716842)

Vând garsonieră cf. I, zona Miorița, str. Săvârșin, bl. 173, sc. B, mobilată sau nemobilată. Telefon 094 630 024, 262787. (24682)

Vând apartament 1 cameră, contorizat, et. IV, zona Miorița, bl. 112, 11.000 DM, negociabil. Telefon 092 384 967. (24069)

Vând garsonieră, str. Bușteni, complet utilată, et. I și garsonieră cf. III, str. Patria. Telefon 223392, 095.840.947. (24085)

Vând apartament una cameră, Grădiște, 10.500 DM. Telefon 257664; 277919. (23922)

Vând garsonieră Micălaca, zona Miorița, et. I, mobilată, frigider, aragaz, mașină spălat, telefon, satelit, 10.000 DM, negociabil. Telefon 219187. (23690)

Vând garsonieră Grădiște, Aleea Romanța, bloc R, sc. B, etaj II, ap. 12. Informații telefon 244352. (22055)

Vând garsonieră ne(mobilată), et. I, bl. 711. Telefon 259148. (24193)

VÂNZĂRI APARTAMENTE DOUĂ CAMERE

Vând apartament 2 camere, et. I, îmbunătățit, zonă bună, Voinicilor, 16.500 DM, negociabil. Telefon 259200 ,092 437 514. (24106)

Vând apartament 2 camere, Vlaicu. Informații telefon 270947 sau 092 376 339. (23582)

Vând urgent apartament ultracentral, 2 camere, decomandat, str. Crișan nr. 1, sc. C, ap. 8. Telefon 237809. (23617)

Vând apartament 2 camere, Micălaca. Telefon 219107 după ora 18. (24022)

Vând apartament 2 camere, decomandate, balcon închis, telefon, satelit, Alfa, et. IV, 10.800 DM, negociabil. Telefon 277972. (23951)

Vând apartament 2 camere, cf. I, Vlaicu, bl. Z3, lângă Piața Agroalimentară, mobilat (nemobilat). Telefon 069-510378. (23876)

Vând apartament 2 camere, str. Traian Mosoiu nr. 4-6, negociabil. Telefon 250348. (24175)

Vând apartament 2 camere, decomandat, îmbunătățit, Alfa, 13.000 DM. Telefon 277825, seara. (23860)

Vând apartament 2 camere confort I, etaj 3, vedere spre mal, str. Praporgescu, nr. 13-15. Telefon 267431 după ora 20 sau 095.314.530. (24008)

Vând apartament două camere, parter, zona Gării Aradul Nou. Informații telefon 259113. (24137)

Vând apartament 2 camere, bl. X.23, sc. B, ap. 3, în rate cu avans, preț negociabil, 12.000 DM. Telefon 274668, seara. 824160)

Vând avantajos apartament 2 camere, bl. 733, ocupabil imediat, amenajat. Telefon 230627; 275117; 093.319.331. (24024)

Vând apartament 2 camere, Micălaca, bl. 563, sc. A, ap. 18, amenajat modern, posibiliatate rate. Telefon 095.605.022. (24268)

Vând apartament 2 camere, parter, Confecții, îmbunătățit, 13.500 DM. Telefon 094.778.462; 243760. (24270)

Vând urgent apartament 2 camere, zonă liniștită, cu garaj, preț negociabil; str. T. Vladimirescu, bloc 41-43 A, etaj I, ap. 11. Telefon 223060, zilnic. (24299)

VÂNZĂRI APARTAMENTE TREI CAMERE

Vând apartament Samantha, 3 camere. Telefon 222182. (23579)

Vând apartament 3 camere, Alfa, et.III, central. Telefon 258093.

Vând urgent apartament 3 camere, decomandat, Vlaicu, et. I. Telefon 247860, după ora 18. (23618)

Vând apartament 3 camere, decomandat, parter, scurgere separată, contorizat, parchetat, faianțat, 23.000 DM, negociabil. Telefon 266890. (23657)

Vând apartament 3 camere, central, 34.000 DM. negociabil. Telefon 253282. (23925)

Vând apartament 3 camere, bloc 88, etaj IV, ap. 19, Alfa. Telefon 532163, după ora 17. (23987)

Vând apartament 3 camere, zona 500, modern îmbunătățit, gresie, faianță, tapet, balcon închis, ușă schimbată, 21.500 DM. Telefon 265018; 092.431.955. (23900)

Vând apartament 3 camere, în Chișineu Criș, cu multe îmbunătățiri. Informații telefon 522134 sau 095 636 286. (Ag. Criș)

Vând apartament 3 camere, mobilat, et. I, bl. 609. Telefon 094 859 831. (24092)

Vând apartament central, 3 camere. Telefon 094 775 108, 213326. (24135)

Vând apartament trei camere, Vlaicu, 16.000 DM. Telefon 257664; 277919. (23922)

Vând apartament central, 3 camere. Telefon 283679.

Vând apartament 3 camere, et. IV, Vlaicu, 12.000 DM, negociabil. Telefon 234662; 093.775.720. (24218)

Vând apartament 3 camere, parter, bl.I 58, sc. B. ap. 2. Telefon 094.889.373. (24251)

Vând apartament 3 camere, decomandate, îmbunătățit, bl. 67, et. III, Alfa, preț 18.500 DM, negociabil. Telefon 094.903.996. (24260)

Vând urgent apartament 3 camere, îngrijite, Fortuna, 10.500 DM. Telefon 289038. (24264)

VÂNZĂRI APARTAMENTE PATRU-CINCI-ȘASE CAMERE

Vând apartament ultracentral, 4 camere, 2 balcoane, 2 băi, 2 intrări separate, suprafața 150 mp. Informații telefon 250857.

Vând urgent apartament 4 camere, decomandat, Aurel Vlaicu, bl. Z25, sc. D, ap. 1. Telefon 514091. (23920)

Vând apartament 4 camere, 175 mp, subsol 38 mp, B-dul Revoluției. Telefon 256666. (24224)

Urgent! Vând 4 camere+două camere demisol+2 garaje. Telefon 221467. (24125)

Vând apartament 4 camere, Vlaicu, bl. Z.26, et. 8/8, îmbunătățit. Telefon 251438, 281479. (24259)

VÂNZĂRI CASE

Vând casă 3 camere, anexe, apă, curent, teren 1000 mp, preț negociabil, localitatea ȘICULA. Informații telefon 094.767.303; 257283.

Vând casă mare Păuliș, în deal, posibilități: locuit 2 familii; privatizare: turism, comercial, sănătate. Telefon 230170; 094.982.240. (23567)

Vând urgent casă mare, anexe, teren 3.000 mp, pe deal, renovată 1998, Șiria, str. I. R. Șirianu nr. 171. Telefon 094 545 778. (23585)

Vând casă, central, posibil construcție. Informații telefon 242514 și 257012, după ora 17. (23717)

Vând casă 4 camere tot confortul, 65.000 DM sau schimb cu apartament 3 camere + diferență. Telefon 271105, vizibil după ora 16. (23921)

Vând casă Curtici (sau schimb cu apartament 2 camere + diferență). Telefon 464292 după ora 18. (23927)

Vând casă în Gai, 1150 mp, 4 camere, bucătărie, baie, încălzire centrală pe gaz, apă, canalizare, preț 55.000 DM negociabil. Telefon 245580. (23995)

Vând casă 4 camere, bucătărie, baie, anexe, gaz, apă (suprafața 1500 mp), localitatea Vladimirescu, str. Vasile Roaită, nr. 59. Telefon 514263. (23969)

Vând casă 3 camere, dependințe, anexe, gaz, încălzire centrală + sifonărie dotată cu aparat, Micălaca, Abrud. Telefon 262078 sau 095.656.477. (24076)

Vând casă Mâsca. Informații Pâncota, str. Cloșca nr. 42. Telefon 095.433.785. (24081)

Vând apartament în asociație, str. Occident, et. I, suprafața 185 mp. Telefon 210740. (23958)

Vând casă mică, cu grădină mare, 1.167 mp, Bujac, convenabil. Telefon 095 569 392. (24107)

Vând cabană Ghioroc-Valea Domnească. Telefon 094 775 108, 213326. (24135)

Vând casă, str. Școlii nr. 17, Arad. Telefon 057-289219. (24138)

Vând casă modestă, cu grădină mare, 2.000 mp, Gai, str. Nouă nr. 62. Telefon 251100. (24161)

Vând casă str. George Coșbuc nr. 29, vizibilă orele 12-18. Telefon 257402. (22182)

Vând casă cu etaj, încălzire gaz, canalizare stradală, fără grădină. Telefon 222789. (23556)

Vând casă 3 camere, Aradul Nou, tot confortul. Telefon 278908, 285958. (23551)

Vând casă în Felnac, 4 camere, apă curentă, trifazic, preț 25.000 DM negociabil. Telefon 230713, 219515. (23466)

Vând CABANĂ la BARAȚCA, 2000 mp, cu viță de vie și pomi fructiferi. Telefon 092.457.376. (23856)

Vând apartament la casă, două camere, baie modernă, apă, gaz, bucătărie, garaj, curte, preț 21.000 DM, negociabil. Telefon 094.887.336; 057/275073. (23737)

Vând casă Grădiște, toate utilitățile, str. Moga, nr. 38. Telefon 057 - 224061. (23940)

Vând casă, grădină, zona Biserica Sârbească. Telefon 283679.

Vând casă, Arad, cartierul Cadaș. Telefon 257316 sau schimb cu casă Bacău. (24170)

Vând urgent casă, localitatea Săvârșin, curte, grădină mare + anexe, (ne)mobilată, 17.000 DM, negociabil. Telefon 561394. (24232)

Vând casă mică, str. Vasile Pîrvan nr. 6, Aradul Nou. Telefon 286871. (24237)

Vând casă, Grădiște, 6 camere, anexe, garaj, curte, canalizare, posibilități gaz, 35.000 DM, negociabil. Telefon 092.237.784. (24261)

Vând urgent casă în roșu, cu etaj, din bolțari, cu 6 camere, 15.000 DM, negociabil. Sîntana, str. Aurel Vlaicu nr. 42. (3031416)

VÂNZĂRI SPAȚII

Vând sau dau în chirie SPAȚIU COMERCIAL central, demisol. Telefon 246727, 094.700.403.

Vând (închiriez) spații comerciale 86, 900 mp, toate dotările. Telefon 094 798 000. (20299)

Vând urgent spațiu comercial sau producție, 540 mp, comuna Șiria, orele 8-15. Telefon 094 545 778. (23585)

Vindem sau închiriem autoservice, magazin piese, bar, terasă, teren 3.000 mp, proprietate, situat ultracentral, preț 400.000 USD, negociabil. Telefon 092.295.317, 093.702.184. (24134)

Vând două gherete, Piața Romanilor (Boul Roșu). Telefon 094.889.373. (24251)

Vând spațiu comercial, situat în Chișineu Criș, str. Independenței nr. 91 (parter bloc), în suprafață de 90 mp. Informații suplimentare, telefon 464410; 095.604.697. (24266)

VÂNZĂRI TERENURI

Vând TEREN INTRAVILAN 685 mp, str. Prometeu 2, utilități la stradă, acces și la cale ferată, ideal depozit sau casă. Telefon 092.239.242. (23991)

Vând loc de casă în Sînleani, 800-2400 mp, posibilități apă, gaz, 12.DM/mp. Telefon 092.318.714. (24200)

Vând loc de casă 500 mp, în Aradul Nou. Telefon 286871. (24237)

VÂNZĂRI AUTO

Vând Ford Mondeo, fabricație 1994, motor 1597 cmc, 16V, climă, multiple extrase, recent înmatriculat persoană fizică, preț 10.900 DM. Telefon 092.706.535; 219979. (23728)

Vând autotractoare și semiremorci, la preț avantajos. Telefon 093.404.010. (24252)

Nu-ți mai fă griji, CAUCIUCURILE de care ai nevoie, sunt la mine, IEFTINE și BUNE, toate dimensiunile, cu garanție, aduse din GERMANIA. Telefon 259339; 094.706.321. (23366)

Vând microbus Peugeot 8+1, an 1984, CIV, 7.000 DM. Telefon 270573, 094 566 845. (23624)

Vând ieftin motoare: Opel 1,7D; 1,6D; Nissan 1,8D; Ford 1,6D; Mercedes 220D. Telefon 094 982 989, 095 797 730. (0360407)

Vând Audi 100 CC, neînmatriculat, stare impecabilă, preț negociabil. Telefon 094 982 989 sau 095 797 730. (0360406)

Vând urgent Ford Granada 2,5 Diesel, înscris pe persoană fizică, stare excepțională. Telefon 095.634.885. (23869)

Vând Mercedes Cobra 200, stare foarte bună, preț 6.500 DM negociabil. Telefon 094.574.030. (23965)

Vând Autodubă IVECO 3,5 tone. Telefon 093.253.651. (24318)

Vând Dacia 1310, an 1989, 2.000 DM, stare bună. Telefon 274157. (23968)

Vând urgent preț negociabil, Dacia 1300, dotată taxi. Telefon 095.806.513. (24006)

Vând Audi 80 din 1993, înmatriculat, cu extrase. Telefon 093 524 650. (24061)

Vând semănătoare de păioase, semănătoare porumb, combinator. Localitatea Vinga nr. 366, telefon 460227. (24129)

Vând Dacia 1310, Break, 1997, stare foarte bună, preț 3.200 DM. Telefon 093 350 344. (24182)

Vând ARO 320 Brașov, str. Costache Negruzi, nr. 53. Telefon 276748. (24041)

Vând ARO 320 D, camionetă, stare excepțională, motor Brașov, an fabricație 1995, preț 6.800 DM, negociabil. Telefon 259487. (24195)

Vând Dacia 1994, stare bună, 3.100 DM, negociabil. Telefon 411186; 093.207.752. (24211)

Vând autobuz SETRA S.132, model 1980, 52 banchete. Informații localitatea Cermei nr. 872, telefon 092.846.765. (3032535)

Vând IFA W 50 LLT, trapă hidraulică, servo, persoană fizică, 1987. Telefon 094.698.573. (3032534)

Vând Fiat Uno, fabricație 1986, persoană fizică, stare bună, preț 2.000 DM și cumpăr cutie de viteză Ford Tranzit, fabricație 1990 cu 5 trepte. Telefon 512437. (3032536)

Vând în Ineu, Dacia 1310, stare bună. Telefon 512388. (3032532)

Vând Dacia 1310 Break, stare foarte bună. Telefon 286365. (24238)

Vând Renault 18 Break, 800 DM, str. Faurilor nr. 41, Gai. (24243)

Vând tractor U-650, stare perfectă. Informații telefon 095.610.269. (5172430)

Vând Dacia Break, alb, 2000, 4.500 DM, în 5 trepte. Telefon 235930. (24245)

Vând CSU pe 2 rânduri, localitatea Țipari nr. 526. Telefon 094.163.587. (3031213)

VÂNZĂRI ELECTRO

Vând TV color, video, cuptor microunde, mașini spălat, congelator mic, răcitor. Telefon 266414. (24152)

Vând casetofon mașină, marca J.V.S + 2 boxe Pioneer, negociabil. Telefon 094.557.682. (24289)

Vând CÂNTARE ELECTRONICE; CASE MARCAT FISCALE, omologate. Telefon 272727; 281188. (f.)

Problema rufelor murdare are cea mai convenabilă soluție chiar la noi; MAȘINI SPĂLAT AUTOMATE, second-hand, import GERMANIA, cu garanții; prețuri 1.800.000 - 2.000.000 lei. Telefon 094.706.321; 259339. (23366)

Puteți uita de arșița verii în cel mai ieftin mod posibil: FRIGIDERE, COMBINE, LĂZI, CONGELATOARE second-hand, cu garanții, prețuri minime. Telefon 094.706.321; 259339. (23366)

Vând TV COLOR second-hand, garanții, mărci renumite, prețuri: 850.000 - 2.000.000 lei. Telefon 094.706.321; 259339. (23366)

Vând ieftin VIDEO RECORDER import occident, cu garanție. Telefon 094.706.321; 259339. (23366)

Vând televizor color, mașină spălat automată, cuptor microunde; garanție. Telefon 284604. (23388)

Vindem COMPUTERE 486 IBM diferite configurații complete, pentru copii până la 12 ani, 1.600.000 lei, ofertă valabilă până în 20 septembrie 2000. Telefon 280260. (24088)

Vând COMPUTER PENTIUM I, 100-133 MHz 16-24-32 RAM, complet. Telefon 280260. (24088)

Vindem tastaturi Samsung, noi, preț 120.000 lei. Telefon 280260. (24088)

Vindem diferite tipuri televizoare color, stereo, diagonala 58-72. Telefon 280260. (24088)

Vând TV COLOR diferite modele: mici, mari, plastic; prețuri minime; garanție. Telefon 289456; 092.239.242. (23991)

Vând frigider cu congelator, mașină spălat, mașină de uscat. Telefon 276619; 232372. (24215)

Vând mașină spălat românească, stare funcționare. Telefon 253160, după ora 20. (24179)

Vând motor electric-nou, 55 KW, 3.000 rot/min. localitatea Șimand, telefon 190. (24060)

Vând televizoare color, telecomandă, garanție, 1.500.000-2.500.000 lei. Telefon 219365; 093.380.028. (24052)

Vând televizoare color 54-72 cm, teletext-telecomandă. Telefon 264004. (24271)

VÂNZĂRI DIVERSE

Vând 300 buc. țigle glazurate roșii din Ungaria, noi, tip Keringo, 9.500 lei/ buc. Telefon 250890.

Vând iapă și mânză (1an și șase luni), localitatea Zădăreni nr. 134.

Vând 2.200 kg, CARTOFI, calit. I, 5000 lei/kg. Telefon 093.438.784. (24235)

Vând contoare Zenner sub prețul pieței. Telefon 531373, după ora 19. (24189)

Vând ȚIGLĂ Portugheză tip Marsilia, 5.300 lei/buc; ȚIGLĂ JGHEAB 4.300 lei/buc; TERASIT-MOZAIC 800 lei/kg; FIER BETON diametru: 6, 8, 10, 12-7850 lei/kg. Informații Mâsca nr. 33. Telefon 093.636.516, telefon 093.636.549. (22042)

Vând PLASĂ GARD ZINCATĂ, toate dimensiunile; CUIE; PLASĂ RABITZ; TABLĂ ZINCATĂ 0,4; SÂRMĂ NEAGRĂ și ZINCATĂ, OȚEL BETON, BOLȚARI BETON, str. Vrabiei, nr. 4. Telefon 289997. (22019)

Vând BCA, ciment, var, țiglă, sub prețul pieței. Telefon 094.524.456; 054-211807. (f.1515812)

Vindem avantajos mobilier comercial: pulturi, birouri, dulapuri vestiar, tonețti stradali, agregate frigorifice (vitrine, dulapuri, camere, congelatoare), cântare 10, 20, 100, 200 kg, grătare lemn, cărucioare, scări, extinctoare, coșuri autoservire, case marcat. Informații telefon 281060; 281047. (23457)

Vând LEMNE FOC tăiate 175.000 lei/mc; NISIP, BALAST, la domiciliu. Telefon 277027. (23590)

Vând LEMNE FOC 175.000 lei, NISIP, BALAST, domiciliu. Telefon 214010. (23599)

Vând BOLȚARI, ZGURĂ și BETON, BORDURI, PAVELE etc. Telefon 095.634.885. (23869)

Vând MOBILIER MODERN, nou, executat cu materiale din import, prețuri minime, calitate, garanție. Telefon 256769, 092 239 242. (23991)

Vând furaje combinate, din Ungaria, pentru purcei, porci la îngrășat, pui creștere, găini ouătoare, vaci cu lapte, viței, la comandă. Informații telefon 214525, orele 9-15. (24095)

Vând ambalaj cu sticle, bere, Indagrara, apă minerală, pepsi, cola, vin, aparat Tec complet, mașină spălat-uscat călcat germană cu program, ladă frig 500 lt cu pernă aer, vitrină frig, tip Alco. Informații telefon 214525, ora 9-15. (24095)

Vând rolete plastic, import și lemn de tei. Telefon 059-478503. (24178)

Vând 10 tone fân balotat de bună calitate, preț 2000 lei/kg, asigur transport. Telefon 094.763.223. (5551416)

Vând mobilă nouă, cameră de zi, preț avantajos. Telefon 095.113.002. (23865)

Vând scule de forat fântâni, piese tractor U-650; râșniță boia. Telefon 532126. (24219)

Vând vacă bună de lapte și două vițele. Telefon 532052. (24221)

Vând mașină cusut liniară trifazică, birou din lemn, masă rotundă. Telefon 279874. (24199)

Vindem haine import Germania, toamnă-iarnă. Telefon 092.465.781. (24196)

Vând dispozitive de remorcare, omologate. Telefon/fax 059-372528. (24207)

Vând injector manual pentru combustibil lichid, încălzire centrală sau bucătărie. Telefon 258812. (24080)

(Continuare în pagina a 11-a)

(Urmare din pagina 10)

Vând sobă motorină cu cuptor și butoaie motorină. Telefon 275543. (24100)

Vând mașini de cusut industriale (speciale) + linie de curent croitorie. Telefon 280274. (23970)

Vând plug 3 capuri, stare foarte bună. Telefon 094.698.573. (3032534)

Vând repatriere de Arad. Telefon 094.801.869. (24255)

Vând 1900 kg, grâu, calitatea superioară, din Udvinis, 3000 lei/kg. Telefon 260691. (24267)

CUMPĂRĂRI TERENURI, IMOBILIARE

Cumpăr apartament 2-3-4 camere, parter, neamenajat, ieftin. Telefon 092.673.849. (24221)

CUMPĂRĂRI AUTO

Cumpăr caroserie sau piese de schimb pentru Mitsubishi Gallant. Telefon 246727; 095.416.518.

Cumpăr talon Renault 21 Nevada. Informații telefon 094 857 323. (24155)

CUMPĂRĂRI DIVERSE

Cumpăr deșeuri de: fier vechi, cupru, aluminiu, inox, bronz, acumulatori auto. Telefon 093.404.010. (24252)

Cumpăr porci grași, 22.000 lei/ kg, cu plata pe loc. Telefon 475065 Nădlac. (4873694)

Cumpăr porci grași, localitatea Arad, preț 21.000 lei/ kg, plata pe loc. Telefon 057-287723. (24139)

Cumpăr porci între 90-150 kg și vițele, plata pe loc. Telefon 092 957 433. (24146)

CUMPĂRĂM: ORZ, PORUMB, GRÂU FURAJER, plata la ridicare. Telefon 065-443367, 065-163885, 095 824 973. (f.1515897)

Cumpăr PORCI GRAȘI, localitatea MÎSCA nr. 307, preț 20.000 lei/kg. Telefon 057-531497; 094.774.649. (24269)

CERERI ȘI OFERTE DE SERVICII

SOCIETATE COMERCIALĂ de transport, angajează ȘOFERI și MECANICI cu experiență pentru auto RABA. Telefon 093.404.010. (24252)

SOCIETATE COMERCIALĂ angajează BUCĂTĂREASĂ și VÂNZĂTOARE. Telefon 256835.

SOCOM PIELARUL ARAD angajează CONFECȚIONERE FEȚE ÎNCĂLȚĂMINTE calificate; MAȘINISTE, MUNCITOARE LA MASĂ. Informații telefon 236116 sau la sediul firmei, din str. Ghiba Birta nr. 16, Arad. (23472)

Angajăm: BARMANI, OSPĂTARI și FEMEIE de SERVICIU. Informații telefon 270422. (23954)

Angajez FETE PREZENTABILE, în BUDAPESTA, pentru DAME DE COMPANIE, câștiguri foarte avantajoase. Telefon 093 776 554, orele 14-21. (23967)

FIRMĂ TRANSPORT angajează CUNOSCĂTOARE LIMBĂ SLOVACĂ (MAGHIARĂ). Telefon 094 709 425. (24154)

„ORBAN OIL" angajează CONTABILĂ, vechime minim 5 ani, cunoștințe calculator, să cunoască o limbă străină. Telefon 212810; 094.207.326. (24222)

Angajăm INSTALATORI de instalații sanitare cu cunoștințe în HENCO și CUPRU și cu scule proprii. Telefon 057/272252. (24216)

Angajez CONTABILĂ pentru contabilitate primară. Telefon 344394. (24183)

Angajăm BRUTAR (vatră) și PATISER(Ă) cu experiență. Informații str. Hunedoara nr. 52. (24198)

Caut MENAJERĂ între 20 și 30 ani. Telefon 281433. (24197)

Restaurantul MIORIȚA, B-dul Revoluției nr. 89, angajează OSPĂTARI, BARMANI. Telefon 094.824.626. (24280)

Angajez VÂNZĂTOARE pentru magazin alimentar. Telefon 093.253.651. (24317)

PRESTĂRI SERVICII

„LUKAS" execută HIDROIZOLAȚII acoperișuri, garanție 10 ani. Telefon 270711, 094.855.838. (22316)

FIRMĂ AUTORIZATĂ montez CONTOARE. Angajez: INSTALATORI. Salariu nelimitat. Telefon 274259; 092.562.012. (24272)

DIVERSE

CURS de „ASTROLOGIE". Cei interesați pot suna la telefon 275402. (24230)

SC „MUREȘ-VEST" SRL Arad, vinde la licitație AUTOBASCULANTĂ RABA 16 tone, în funcțiune. Pornire 9.000 DM. Telefon 057/278945. (24163)

SC „PRO-GASCON" SRL cu sediul în Arad, str. Aurel Vlaicu, bl. Z.23, sc. B, ap. 5, solicită autorizație de mediu pentru activitate de transport. Eventualele contestații se pot depune la Agenția de Protecția Mediului, Arad, B-dul Dragalina nr. 16. (24075)

SOCOM „PIELARUL" ARAD, str. Ghiba Birta nr. 16, scoate la licitație apartament cu 4 camere+ dependințe, situat în Arad, str. Poetului nr. 93, bl. A.25, et. II. Licitația va avea loc în data de 12.09.2000. Informații telefon 236116, sau la sediul firmei din str. Ghiba Birta nr. 16, Arad. (23472)

CITAȚII

Numita ANDONI CORNELIA GEORGETA cu domiciliul necunoscut este citată la Biroul Notarial Publc IOAN BÂTEA din Arad, str. Argeș nr. 11, pe data de, 14 septembrie 2000, ora 14, în vederea dezbaterii succesiunii după defunctul ANDONI IOAN, tată. (24214)

TURISM

NOU! MARI REDUCERI DE PREȚURI!

ATLASSIB

Călătorești cu autocarele noastre moderne, în EUROPA: GERMANIA, AUSTRIA, FRANȚA, ITALIA, SUEDIA (plecări zilnice), BELGIA, OLANDA, DANEMARCA, ANGLIA, FINLANDA, NORVEGIA, SPANIA, PORTUGALIA, UNGARIA, IUGOSLAVIA.

NOU! Reduceri suplimentare pentru: elevi, studenți, pensionari și grupuri. Bd. Revoluției nr. 35, telefon 251871, 252727; Autogară, telefon 270562. O poartă deschisă spre Europa! (c.)

SCHIMBURI

Ocazie! Schimb (sau vând) cu apartament 2 camere + diferență, casă Vladimirescu, 4 camere, baie, bucătărie, dependințe, gaz, garaj. Telefon 514542. (24305)

Schimb 2 apartamente în Micălaca, pentru o casă cu încălzire centrală Micălaca, Grădiște. Telefon 230713; 219515. (23466)

Schimb (vând) generator acetilenă cu accesorii complete cu betonieră în stare bună. Telefon 093.707.116. (24204)

ÎNCHIRIERI

Oferim spre închiriere spații comerciale pentru magazine, depozite, producție, etc. Telefon 281060, 281036. (23457)

Caut să închiriez casă sau apartament 3-4 camere, ofer maxim 100 DM. Telefon 219748; 095.312.139.

Primesc una elevă în gazdă, zona Alfa. Telefon 257753. (24227)

Caut să închiriez apartament sau casă, stare foarte bună, stil occidental, Malul Mureșului, central, fără limită preț. Oferte serioase telefon 093 232 044, 093 367 791. (23586)

Închiriez spațiu comercial Arad, str. Unirii nr. 1. Telefon 094 692 421. (23682)

Închiriez apartament cu 2 camere, et. I, Grădiște. Informații telefon 271913, 094 555 589. (23673)

Familie tânără caută casă mică de închiriat, termen lung. Telefon 094.869.598. (24011)

Dau în chirie apartament 1 camere, zona Fortuna, nemobilat. Informații telefon 466785, după ora 19. (24108)

Închiriez apartament cu 2 camere, curat, în Alfa. Telefon 284238. (24124)

Închiriez apartament 3 camere, central. Telefon 094 775 108, 213326. (24123)

Caut urgent pentru închiriat (ne)mobilat, apartament 2-3 camere, pe termen 3 ani, plata anticipat pe un an. Telefon 057-250976; 094.645.899. (23703)

Primesc o fată în gazdă. Telefon 237203. (24021)

Închiriez 2 spații comerciale (160 + 55 mp), un spațiu birou 64 mp, toate facilitățile, zona Turnului de Apă. Telefon 253318. (24033)

Primesc în gazdă, central, student (elevă) din județ. Telefon 237503. (24226)

Închiriez apartament 2 camere, zona Micălaca; închiriez sau vând brutărie utilată, în stare de funcționare, Bujac, Telefon 276619; 232372. (24215)

Caut spațiu pentru depozit, minim 300 mp. Telefon 092.465.781. (24196)

Caut să închiriez spațiu pentru magazin pe B-dul Revoluției (posibil și casă cu acces la stradă). Telefon 092.242.903; 250869. (24206)

Închiriem o cameră cu intrare separată. Telefon 244765. (24242)

Dau casă în chirie pe termen de 1 an de zile, str. Ulmului nr. 26. Telefon 095.847.994. (24250)

Oferim spre închiriere apartament central, 2 camere, mobilat, 200 DM, anticipat. Telefon 252860. (24258)

Dau casă în chirie, 50 DM/lună, pe str. Ghioceilor nr. 49, pe termen lung. Telefon 095.847.994. (24250)

PIERDERI

Pierdut chitanțier regim special seria I.445150-445200 el. SC „ASIROM ARAD" în gestiunea LEUCE VIOLETA. Îl declar nul. (24093)

Pierdut legitimație student pe numele Roșianu Adrian, eliberată de Facultatea Științe Economice Timișoara. O declar nulă. (24084)

Pierdut carnet de șomaj eliberată de DMPS Arad pe numele Borșan Dănică. Îl declar nul. (24231)

Pierdut ștampilă rotundă cu inscripția SC HORTICOLA INEU SA. O declar nulă. (3032533)

Pierdut carnet de sănătate eliberat de Dispensarul nr. XV pe numele Răducanu Alexandra-Sorina. Îl declar nul. (24249)

Pierdut certificat de acționar la Fabrica de Tricotaje Ineu, primit de la Sucursala CEC Arad cu nr. 5552/1 pe numele Szente Ladislau. Îl declar nul. (24253)

Pierdut carnet membru cooperator eliberat de CC Mureșul Arad pe numele Danciu C. nr. 01-04-055. Îl declar nul. (24257)

Pierdut abonament de călătorie gratuit, eliberat de C.T.P. pe numele Csik Antonie. Îl declar nul. (24262)

† DECESE †

Profund îndurerați anunțăm trecerea în neființă a celei care a fost soție și mamă

LUCREȚIA PETRILĂ,

în vârstă de 67 ani. Înmormântarea va avea loc azi, 9 septembrie, ora 13, de la domiciliul din str. Trifoiului nr. 7, Aradul Nou. Familia îndurerată.

Moartea nemiloasă l-a luat de lângă noi, după o grea suferință pe colonel în rezervă,

NEȚIN AUREL,

în vârstă de 69 de ani. Înmormântarea va avea loc, sâmbătă, 9 septembrie 2000, ora 13, de la Capela Cimitirului Eternitatea. Familia îndurerată.

Cu durere în suflet mă despart de draga mea mamă

ȘIPA IOSANA.

Domnul să te primească, suflet blând și drag. Dormi în pace! Înmormântarea va avea loc, azi, 9 septembrie, ora 13, din str. Mărășești nr. 33. În veci nemângâiată. Geni cu familia.

Cu adâncă durere în suflet anunțăm încetarea din viață, a scumpei noastre mamă, bunică și străbunică

BORLOVAN FLORIȚĂ

în vârstă de 95 ani. Înmormântarea va avea loc azi, 9 septembrie 2000, ora 14,30, de pe str. Renașterii, nr. 2/A, Micălaca. Chipul ei va rămâne nesters în amintirea noastră! Familiile îndoliate.

Cu adâncă durere anunțăm încetarea din viață a iubitei mele mame

MILEA EMILIA

în vârstă de 87 ani. Înmormântarea va avea loc duminică, 10 septembrie 2000, ora 14, de la Capela Cimitirului Pomenirea. Familia îndoliată: fiul Pupi și nora Elena.

† CONDOLEANȚE †

Profund întristată COMUNITATEA SÎRBĂ din Arad, împărtășește durerea familiei inspector, inginer IVAN SILASCHI la dureroasa despărțire de tatăl drag,

MILIVOI SILASCHI.

LAKA MU CRNA ZEMLJA! (24274)

Suntem alături de domnul inspector, inginer SILASCHI IVAN și familia sa în aceste momente grele, când se despart de iubitul lor tată. GRUP ȘCOLAR DE INDUSTRIE ALIMENTARĂ ARAD. (24240)

Conducerea Universității „AUREL VLAICU" din Arad și Colectivul TESA, este alături de colegii HUȚIU GHEORGHE și HUȚIU OTILIA la marea durere pricinuită de decesul mamei,

HUȚIU IULIANA

și transmit sincere condoleanțe! (24244, 46)

Cu adâncă durere ne luăm adio de la cea care a fost mamă, bunică, străbunică

BORLOVAN FLORIȚA,

95 ani. Ana - fiică, Ionică - ginere, nepoții; Puica, Puiu, Carmen și strănepoata Andra. (23315)

† SERVICII FUNERARE †

NON STOP (la orice oră) „RO-STYL COMPANY"

Firma noastră este PRODUCĂTOARE DE SICRIE, cu magazin în: ARAD, str. M. Eminescu nr. 4 (vizavi Cinema MUREȘUL), telefon 057-211929, 094.537.715. EFECTUĂM SERVICII: spălat, îmbrăcat, îmbălsămat și transport cu personal calificat. ASIGURĂM MINIM: 8 modele de SICRIE din LEMN MASIV (nu din PAL sau furnir); SICRIE CU MÂNERE și ȘURUB (nu se bat cuie), SICRIE LUX, 5 modele LENJERIE DECES (respete), LENJERIE DE LUX, cruci lemn și metal. ACCESORII: catafalc, steag, prosoape etc. INTERMEDIEM: fanfară, colaci, colivă etc. FIIND PRODUCĂTORI, AVEȚI AVANTAJUL UNOR PREȚURI MINIME și POSIBILITATEA DE A PLĂTI ÎN RATE. Ofertă: sicriu stejar (cruce, respete) - 1.000.000 lei. (c.)

SC „NOSFERATU" SRL

ARAD, str. Ghiba Birta nr. 26, telefon 270437; Non stop 094.554.874, NĂDLAC, str. 1 Decembrie, nr. 4, telefon 092.922.337.

NON - STOP SERVICII FUNERARE COMPLETE.

SICRIE, RESPETE, CRUCI (prețuri de producător). ACCESORII: prosoape, batiste, panglică neagră, baticuri, mânere, lumânări, catafalc, sfeșnice, steag de doliu. SERVICII: capelă, spălat, îmbălsămat, îmbrăcat, transport intern și internațional. Asigurăm colaci, colivă, coroane, jerbe, fotografii profesionale, fanfară, organizăm pomeni. OFERTA BRAD: sicriu brad, respete, cruce - 900.000 lei. Transportul sicriului la domiciliu este gratuit!!! . (c. 44)

† COMEMORĂRI †

Marți, 12 septembrie, ora 19, se oficiază la Catedrala Romano-Catolică, slujba religioasă de pomenire pentru draga noastră soție și mamă,

ALEXANDRESCU ILEANA,

la împlinirea a patru ani de când ne-a părăsit. Bunul Dumnezeu să o odihnească în pace! Soțul și fiica. (24023)

Se împlinesc 6 săptămâni de la decesul iubitului nostru soț, tată, socru, bunic

PETRU CORENIUC

din VLADIMIRESCU. Dumnezeu să-l odihnească în pace! Parastasul va avea loc, azi, 9 septembrie 2000, ora 11, la Cimitirul Ortodox Vladimirescu. Soția Maria și copiii cu familiile, nemângâiați. (24265)

Se împlinesc șase săptămâni de când a plecat dintre noi cel care a fost

CRAINIC AUREL

din ȘAGU. Parastasul duminică, 10 septembrie 2000, la Biserica Ortodoxă ȘAGU. Dumnezeu să-i odihnească sufletul blând! Îndurerați: soția, fiica, ginerele și nepotul. (24210)

Au trecut 2 ani de lacrimi și durere de când m-am despărțit de unicul meu fiu

PETRIC DARIUS

în vârstă de 25 ani. În câmpul cel cu flori eram și eu un crin sub cerul fără nori n-aveam nici un suspin, tânăr fui, tânăr trecui, parte de lume n-avui, că apa nemiloasă, mă răpi de lângă a mea casă, m-a răpit de lângă a mea măicuță, ce a rămas fără miluță, moartea nemiloasă în grabă a sosit cu agerea ei coasă și viața me-a răpit. Sub o cruce rece sub un tăcut mormânt doarme ce-am avut mai dulce și mai scump pe acest pământ. Parastasul și slujba de pomenire vor avea loc, duminică, 10 septembrie, ora 11, la Biserica Ortodoxă Aradul Nou. Te plânge neîncetat a ta mamă Marioara. (24123)

„Sub o cruce rece/ Sub un tăcut mormânt/ Doarme ce-am avut mai dulce și mai scump/ Pe acest pământ. Dragă,

GELU COTOC,

noi nu te-am uitat/ Pe mormânt flori ți-am semănat/ Și cu lacrimi le-am udat/ Pustie-i viața fără tine". Dumnezeu să te aibă în pază! Parastasul va avea loc, duminică, 10 septembrie ora 12, la Biserica din cartierul ALFA. TATI, MAMI, frățiorul AURELIAN și BUNICII, veșnic nemângâiați. (24181)

Iubitului nostru nepot,

SERGIU GELU COTOC

care ne-a părăsit în urmă cu 6 săptămâni: „Am da bani, am da avere/ Să te scoatem din tăcere/ Te vom plânge mai departe/ Chipul tău cu noi va fi/ În orice loc în orice zi/ Nicicând nu te vom uita/ Că ai fost cu noi cândva." Mătușa Brîndușa, unchiul Mitică, Gigi și Vio. (24181)

Azi, se împlinesc 7 ani de când sora mea dragă

VICTORIA FERICEAN

a plecat în veșnicie. Dumnezeu să-i odihnească sufletul bun! Sora. (24263)

S-a scurs 1 an de lacrimi și durere de când ne-am despărțit de cea care a fost o bună soție, mamă, bunică și soacră

VARGA SABINA,

din ZIMANDUL NOU. Te vom plânge neîncetat, familiile: MORCAN, VARGA și IVONICS. (24273)

Pios omagiu, veșnică recunoștință, lacrimi fierbinți, la împlinirea a 3 ani de la dureroasa despărțire de ființa cea mai iubită-mama

ARDELEAN FLORICA (ICA).

Durerea și golul lăsat în sufletul nostru nu-l poate șterge nici așteptările zadarnice, nici trecerea timpului. Fiica Dana și ginerele Pavel Ilarie. (24281)

Pios omagiu la împlinirea celor 11 ani de la trecerea în eternitate a celui care a fost

HERMAN GHEORGHE

și 5 luni de la decesul celei care a fost

HERMAN DOINA.

În loc să-ți spunem „La mulți ani", cu regret și lacrimi îți spunem: odihnește-te în pace! Odihniți-vă în pace! Familiile: Hîrbu, Herman, Vida. (24294)

● PRODUCE ȘI MONTEAZĂ UȘI ȘI FERESTRE DIN PVC ARMAT CU PROFILE TROCAL GERMANIA
● PRODUCE ȘI VINDE GEAM TERMOPAN
LUCRU NEMȚESC

SATLINE

SALON DE EXPOZIȚIE:
ARAD, PIAȚA MIHAI VITEAZU
BL. M 7, PARTER
TEL./FAX. 057/25 14 61; 094 50 72 11

AGENȚII DE PUBLICITATE

ZIARUL „ADEVĂRUL" ARAD ARE DESCHISE URMĂTOARELE AGENȚII DE PUBLICITATE

SEBIȘ
Primăria orașului Sebiș
- agent publicitar
Cioloca Mirela
- program 8,00 - 15,00
- Telefon 420.303

LIPOVA
S.C. ELCOTRANS S.R.L. Lipova
Str. Bălcescu Nr. 16,
Telefon 561.426 sau
Fax 563.091
- program 7,30-15,30

INEU
Primăria orașului Ineu
- agent publicitar
Carmen Țole
- program 8,00 - 15,00
- Telefon 092-846765

NADLAC
„GYURIAN"
- str. Griviței Nr.58
- agent publicitar
Gyurian Bohuslav
- Telefon 474.580

CHIȘINEU CRIȘ
Primăria orașului Chișineu Criș
- agent publicitar
Mihaela Brândaș
- program 8,00 - 15,00

PECICA
DACODA -
A.F. DUMICI Nr. 281
- agent publicitar
Dumici Dănuț
- program 8,00 - 20,00
- Telefon 468.745

SÂNTANA
Bibliotecă
- agent publicitar
Alexandru Victoria
- program: 8,00 - 15,00

GURAHONȚ
Primăria orașului Gurahonț
- agent publicitar
Alexandru Herlău
- program: 8,00 - 15,00

PÂNCOTA
S.C. „ELIDOR" SRL
Str. T. Vladimirescu, nr. 34
- agent publicitar
Cristina Mihăicuța
- program: 8,00 - 15,00
- Telefon: 466.213

CURTICI
Str. Vasile Goldiș nr. 1
(Magazinul HOBBYLAND)
- program: 9,00 – 18,00

SAVÂRȘIN
Magazinul alimentar Mixt „Hans auto",
Str. A. Iancu Nr. 411
- Telefon: 557.339

CERMEI
Primăria Cermei
- agent publicitar
Florica Nagy

ȘOMOȘCHEȘ
- agent publicitar înv.
Ioan Nagy
- Telefon: 511.860

ȘIRIA
Asociația Agricolă Ioan Slavici
sau la domiciliul d-nei Bot Adriana, din Șiria nr. 516
- agent publicitar
Bot Adriana
- Telefon 531.084

Anunțurile se primesc în regim de urgență și pot să apară în ziarul „ADEVĂRUL" de a doua zi. Informații - telefon 280904.

FOTO enigma STUDIO
Arad Bul. Revoluției 80
Calea A. Vlaicu Bl. I-3
057 251459, 057 272 655
Însemnul calității în fotografie
Oferta noastră pentru prelucrarea unui film
Developarea filmelor proprii : 9000.-
O fotografie 9/13 (pe hârtie Kodak sau Fuji): 2700.-
Un album FUJI GRATUIT (minim 24 10/15 sau 30 9/13).
Ocazia de a cumpăra un film color EUROPRINT la un preț de excepție :
24 exp. 24500.- *36 exp. 27500.-*
Vă rugăm să calculați cu atenție înainte de a alege vreo ofertă, cu așa-zise gratuități, care pare extrem de tentantă !
foto enigma mereu alături de arădeni.

Grupul Școlar de Arte și Meserii
„SPIRU HARET"
al Cooperației Meșteșugărești (UCECOM), cu sediul în Arad, str. Emil Gîrleanu nr. 1, face înscrieri la:
A. ȘCOALA PROFESIONALĂ - 3 ani (pentru absolvenți de 8 clase cu sau fără examen de capacitate) - pentru meseriile: frizer-coafor-manichiurist-pedichiurist, mecanic autoturisme, ospătar-chelner-vânzător în unități de alimentație publică, electrician - electronist auto.
B. ȘCOALA POSTLICEALĂ - 2 ani (pentru absolvenți de liceu cu sau fără diplomă de bacalaureat) - zi și seral, la următoarele specialități: agent vamal, tehnician finanțe-contabilitate, contabil, analist programator asistent, electronist-depanator radio-tv și aparatură audio-video, coafor stilist, cosmetică. Cursurile încep în data de 18.09.2000.
C. ȘCOALA DE MAIȘTRI - 2 ani (seral) - la specialitatea: maistru mecanic.
Înscrierile se fac la sediul școlii până la data de 15 septembrie 2000. Informații suplimentare, la secretariatul școlii sau la telefon: 280967. (5550860)

SC INTERTRANS 1 SA
cu sediul în Arad, Calea 6 Vânători nr. 2-4
VINDE SAU ÎNCHIRIAZĂ SPAȚII PENTRU BIROURI
în incinta clădirii Autogării Arad situată la adresa sus menționată.
Relații suplimentare la telefon 057/289261 sau la sediul societății. (5550947)

TAXI ALCAZ COMPANY
TARIF 2460 LEI/KM
ANGAJĂM TAXIMETRIȘTI CU MAȘINĂ PROPRIE. PENTRU TOȚI TAXIMETRIȘTII NOȘTRI, FIRMA OFERĂ LA FIECARE 6 LUNI
NOU - O PERECHE DE CAUCIUCURI GRATUITE!
TELEFON: 274.000; 274.999.

Taxi MIRKO-MILI
NON-STOP TELEFON 230530-230730
■ ANGAJEAZĂ ȘOFERI cu mașină proprie. Doritorii pot instala instalații gaz și motoare Diesel golf la prețuri accesibile.
■ ANGAJEAZĂ 4 DISPECERE cu experiență.
■ ANGAJEAZĂ ȘOFERI pentru GAZ-DIESEL MIRKO-MILI.
Deci, în curând GAZ DIESEL MIRKO MILI
Informații suplimentare la telefon 285744, orele 17-20.

SEDONA
EȘTI PREGĂTIT PENTRU COMPETIȚIE?
VREI SĂ FACI PARTE DINTR-O ECHIPĂ DINAMICĂ?
DOREȘTI SĂ LUCREZI PROFESIONAL ȘI SĂ TE AFIRMI?
ÎNSCRIE-TE PENTRU POSTUL DE:
Asistent marketing
Cerințe: ■ studii superioare, preferabil marketing
■ dinamism ■ flexibilitate
■ abilități comunicaționale
■ disponibilitate pentru lucru în program prelungit
Trimiteți C.V. și scrisoare de intenție la Fax: 253724.
(c.b.)

MOTOROLA
AGEXIMCO
MOTOROLA
Distribuitor autorizat
- *Statii radio emisie-receptie*
- *Sisteme de radiocomunicatii*
- *Proiectare retele si sisteme de radiocomunicatii*
- *Operator public de radiocomunicatii*
- *Service autorizat*
(c.b)

BTR BANCA TURCO ROMÂNĂ - SUCURSALA ARAD
Arad 2900, Piața A. Iancu nr. 13, România

Dobânzi pentru depozite la termen

Valută	1 lună	3 luni	6 luni	9 luni	12 luni	Suma minimă	
						Persoane juridice	Persoane fizice
ROL	34	35	34	33	33	25.000.000	5.000.000
USD	6,25	6,50	6,75	-	7,10	3.000 USD	500 USD
DEM și EURO	4,0	4,20	4,50	-	4,70	*3.000 USD	*500 USD

Avantaje:
- Dobânzile sunt fixe pe toată perioada depozitului
- Comisioanele pentru deschiderea și retragerea unui depozit la termenul stabilit: 0%

Certificate de Depozit la Purtător cu Parolă			
	LEI	USD	DEM
1 lună	34	6,75	4,5
3 luni	35	7,00	4,7
6 luni	34	7,25	5,0
9 luni	33	7,50	5,2
12 luni	33	7,80	5,5

Avantaje:
- Comisioane pentru cumpărare și răscumpărare: 0%
- La răscumpărare înainte de termen se primește 60% din dobândă, în funcție de perioada de deținere
- Valoarea certificatului poate fi aleasă de către dvs.
- Puteți alege termene fixe sau orice alt termen
- Pot fi cumpărate fără a avea cont în bancă

Pentru informații suplimentare, sunați la 214.422; 254.844.

BANCA ROMÂNĂ PENTRU DEZVOLTARE
GROUPE SOCIÉTÉ GÉNÉRALE
Sucursala Județeană ARAD
Bd. Revoluției nr. 5-7
Telefon 253280

ADEVĂRUL

COTIDIAN INDEPENDENT ARAD

Anul XII, nr. 3102

Luni, 11 septembrie 2000 ● 16 pagini ● 2500 lei ● e-mail: adevarul@arad.ro

BRAT Publicație auditată în semestrul II 1999 — Tiraj mediu zilnic vândut: 34.958

WEST BANK S.A.
Bulevardul Revoluției nr. 88, 2900 ARAD
AGENT WESTERN UNION | MONEY TRANSFER
Cel mai rapid mod de a primi bani din întreaga lume!

CINE ÎL APĂRĂ PE CETĂȚEAN?

Cum recunoaștem statul de drept? După felul în care aplică legile. Bill Clinton, președintele celui mai puternic stat din lume, a putut fi tras la răspundere de un simplu procuror independent, fiindcă în America este democrație. Și lege! Dacă, prin absurd, președintele Constantinescu i-ar fi arătat trabucul vreunei secretare, ar fi ajuns vreodată în situația lui Bill? Niciodată, în România! La noi nu există lege pentru potentați.

Fata unui deputat PNȚCD a comis, în urmă cu câtva timp, un accident de circulație deosebit de grav, soldat cu decesul unei fetițe în vârstă de șapte ani. Într-un stat de drept, asemenea fapte sunt sancționate cu asprime de legile în vigoare. La noi? La noi depinde cine este și ce poziție socială ocupă autorul omorului. În cazul de față, autorul e fiică de parlamentar, de om influent, de individ aflat în sfera puterii. Deputatul este coleg de parlament cu ministrul de interne, de pildă. Nu e un capăt de țară să-i șoptească, așa, ca din întâmplare: măi, Dudule, vezi mă că o fetiță s-a aruncat intempestiv în mașina condusă de fiicămea. Vezi la ce concluzii ajunge expertiza tehnică!

Cine crede că așa ceva nu este posibil nu are decât să urmărească desfășurarea ulterioară a evenimentelor. În urmă cu câteva zile, Poliția rutieră Buzău a primit concluziile Laboratorului central de expertize criminalistice din București în ceea ce privește accidentul petrecut în localitatea Greceanca, în ziua de 5 august a.c., soldat cu decesul fetiței Mihaela Boiangiu în urma lovirii ei de către autoturismul VW Passat, B-94-SMG, condus de Dana Maria Pavelescu, fiica parlamentarului PNȚCD de Călărași, Claudiu Pavelescu. Potrivit acestor concluzii, autoturismul implicat în accident circula cu viteză de... 63 km/h.

ȘTEFAN TABUIA

(Continuare în pagina a 4-a)

ROMÂNIA NU MAI ESTE GUVERNATĂ

★ În Guvern este un haos în toată regula, iar premierul Isărescu este din ce în ce mai mult țărănist ★ PDSR ar trebui să folosească un ton mai agresiv ★ Asasinatul de la Iași a fost monopolizat de către sindicate

Pag. 5

Cunoscutul analist politic ION CRISTOIU comentează, în exclusivitate pentru cititorii ziarului „Adevărul", evenimentele săptămânii

DEPUTATUL MIHĂIȚĂ CALIMENTE S-A ÎNSCRIS ÎN PNL

Pag. 5

Odiseea Grădiniței P. P. 6

DIN DEPOZIT - LA DISPENSAR, APOI ÎMPRĂȘTIATĂ PE UNDE S-A PUTUT

Pag. 6

PREȘEDINTELE U.L.A.L. ARAD - ÎNVINUIT CĂ-ȘI ROTUNJEȘTE ILEGAL VENITURILE

Pag. 6

UN ARĂDEAN ȘI-A CONSTRUIT UN... AVION

☛ Aparatul poate zbura până la o înălțime de 4.000 de metri

Foto: AL. MARIANUT

pag. 2

EȘECUL LUI ISĂRESCU

Cărunt, distins, cu figură de intelectual fin, domnul Isărescu a părut, la data când prelua funcția de prim-ministru, un adevărat salvator al României. Tehnocratul, specialistul în finanțe părea, cu un an în urmă, omul care va pune lucrurile la punct și va face amărâta asta de țară să funcționeze. În plus, mult trâmbițata independență politică a lui Isărescu îi sporea credibilitatea, având în vedere scârba - care riscă să devină cronică - românilor pentru politicieni. Din păcate, tehnocratul, specialistul în finanțe Mugur Isărescu a dat și el dovada neputinței sale. Inflația o ia din nou razna, ușoara creștere economică, de care premierul a fost atât de mândru, s-a dovedit a fi fata morgana, leul se prăbușește din nou, prețurile au explodat și românii, mai săraci ca niciodată, așteaptă îngroziți iarna, întrebându-se, pe bună dreptate, cum vor reuși să se descurce pentru a-și plăti întreținerea la case...

DUMITRU TOMA

(Continuare în pagina a 5-a)

SPORT

■ *„Cupa ICIM" a revenit baschetbalistelor arădene* ■ *„Bătrâna Doamnă" a fost umilită pe malul Dunării* ■ *Fotbaliștii de la Telecom - tot neînvinși!* ■ *Jandarmii din Vladimirescu au trecut Frontiera*

Pag. 7-8-9-10

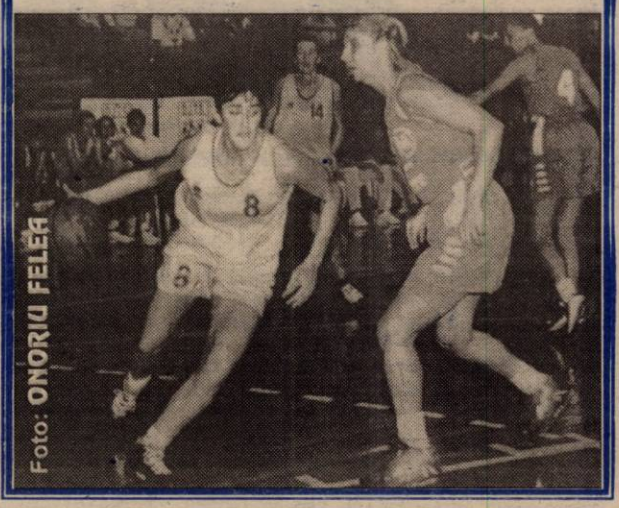

Foto: ONORIU FELEA

MOBIL VENEZIA
■ MOBILIER MODERN LA COMANDĂ
■ AMENAJĂRI SPAȚII COMERCIALE
■ MATERIALE IMPORT
■ CALITATE SUPERIOARĂ
STR. VIȘINULUI NR. 74
TEL: 057/224885
092/777361

RESTAURANTUL MIORIȚA
Primește comenzi și livrează urgent la domiciliul dumneavoastră
♦ 40 sortimente de Pizza ♦ mâncăruri gătite, ciorbe, minuturi, fripturi, desert
Sunați la 094-824626 și noi vom fi la dispoziția dvs.

TRICOUL ROȘU & TRAFT

ALGLASS
TÂMPLARIE DIN ALUMINIU SI P.V.C.
UȘI ȘI FERESTRE DIN PVC DECEUNINK-BELGIA
PREȚURI ȘI CALITATE DE EXCEPȚIE
Str. Roșiori nr. 26; Tel./Fax: 289053
Piața Spitalului Bl. 1D; Tel/Fax: 253868

CALENDAR

▼ Astăzi, Soarele răsare la ora 6 și 44 de minute și apune la ora 20 și 39 de minute.

▼ Au trecut 252 de zile din acest an. Au mai rămas 114 zile până în 2001. ▼ **Praznicul zilei: Biserica ortodoxă**: Cuv. Teodora din Alexandria; Cuv. Eufrosin; **Biserica romano-catolică**: Prot și Iacint; **Biserica greco-catolică:** Cuv. Teodora din Alexandria.

A venit BARZA!

La Arad: Giotu Maria Magdalena, Iuonel Matei Alexandru, Motelca Rafaell Marian, Anton Diana Andreea, Gorba Alexandru Vasile, Kenyeres Alexandra Roberta, Angheluș Andrei Marian, Boroș Ferencz, Sauliuc Thomas Alex, Dan Diana Maria, Rus Gabriela, Turturică Flavius, Bozoki Denisa Ioana, Crăițar Beniamin, Torban Bianca, Bogdan Fernando, Lind Nurai Alexandru, Muntean Marin Alin, Varga Esmeralda.

METEO

Vremea va fi frumoasă. Cerul va fi variabil, mai mult senin. Vântul va sufla în general slab.

Temperaturi maxime: **25 - 28°C**. **Temperaturi minime**: **9 - 12°C**.

Meteorolog de serviciu,
PETRU DĂNUȚ

AU PLECAT DINTRE NOI!

✝ **Milea Emilia (1913), Leancu C-tin (1938), Cristea Ion (1908).**

CINEMATOGRAFE

Dacia: Misiune imposibilă 2 (SUA) 9,30; 11,45; 14,00; 16,30; 19. **Mureșul**: Tânăr student închiriez organe (SUA) 10,00; 12,00; 14,00; 16,00; 18,00. **Arta**: Șapte ani în Tibet (SUA) 16,00; 19. **Sala Mică**: Lumea e prea mică (SUA) 15,30; 18,00. **Grădina de vară**: Misiune imposibilă 2 (SUA) 20,30.

HOROSCOP

Luni, 11 septembrie

BERBECUL (21.03-20.04). Nu este cea mai fericită zi pentru afaceri sau speculații financiare, dar starea materială îngăduie o amânare a acestor planuri.

TAURUL (21.04-20.05). Înconjurat de dragostea și afecțiunea celor din jurul dvs. veți depăși ușor micile impedimente din calea realizării unor visuri mai vechi.

GEMENII (21.05-20.06). După micile probleme de sănătate care v-au necăjit, simțiți o stare de relaxare care nu va trece neobservată la serviciu și în familie. În cursul serii, n-ar fi exclus să primiți un telefon de la un prieten vechi.

RACUL (21.06-22.07). Chestiunile legate de carieră și viața personală se lămuresc încet dar sigur. Fiți însă foarte precaut, să nu bateți „cuie" noi pe locul vechilor „găuri"...

LEUL (23.07-22.08). Rolul împăciuitor pe care îl jucați astăzi va avea rezultatul scontat. Nu uitați însă de ograda personală.

FECIOARA (23.08-22.09). Luarea unei decizii importante vă răpește mult timp. Aveți grijă încotro vă întoarceți pentru a cere sfaturi - nimic nu e ceea ce pare a fi.

BALANȚA (23.09-22.10). Astăzi aveți aerul și preocupările unui om foarte distrat. Reveniți cu picioarele pe pământ abia în cursul serii.

SCORPIONUL (23.10-21.11). Cheltuielile pentru întreținerea casei depășesc posibilitățile dvs. financiare, așa că puțină cumpătare nu ar strica deloc.

SĂGETĂTORUL (22.11-21.12). Se impune să păstrați o oarecare distanță în raporturile cu superiorii, chiar dacă instinctele vă spun altceva. Cu răbdarea treci și marea...

CAPRICORNUL (22.12-19.01). Forma fizică de invidiat va trezi în dvs. dorința unei ieșiri neașteptate în aer liber. O zi ideală pentru plimbare și discuții lejere, eventual cu partenerul(a).

VĂRSĂTORUL (20.01-19.02). Latura romantică a firii dumneavoastră va primi azi un semnal destul de limpede din partea cuiva care nu a îndrăznit până acum să facă primul pas. Procedați cu isteține și totul va fi bine.

PEȘTII (20.02-20.03). Treburile casnice vor fi pe primul loc în această zi și obositoare. Nu uitați însă și de micile dumneavoastră tabieturi.

MOCHETA
Arad, Piața Gării
Telefon 235221
Vinde și montează mochetă la prețuri cu o reducere de 10-20%

UTILITARE

PIEȚE, TÂRGURI. Astăzi este zi de piață la Curtici, Nădlac, Bocsig, Gurahonț, Moneasa, Pilu, Vladimirescu. Tot astăzi se organizează târg săptămânal la Gurahonț și Bârzava.

Mâine, marți, este zi de piață la Sebiș, Almaș, Apateu, Semlac, Sântana, Șilindia, Vârfurile.

FARMACIA DE SERVICIU. Farmaciile „**Sinapis**", B-dul Revoluției, nr. 88, lângă Noul Stil, telefon 282369, „**Noua Farmacie**", str. Andrei Șaguna, nr. 15, telefon 948 sunt de serviciu cu program non-stop.

URGENȚE STOMATOLOGICE. Cabinetul din str. Crișan (în spate la Gionelli), program non-stop. Telefon: 253794. Cabinetul din B-dul Revoluției nr. 62, ap. 17, între orele 9,00-19,00. Telefon: 256665.

ÎNTRERUPERI DE CURENT. Luni: Cartierul Bujac - parțial. **Marți**: Cartierul Bujac - parțial.

PE ȘOSELE

■ **Sâmbătă după-masă, în jurul orei 17,40, în localitatea Pecica a avut loc un accident de circulație soldat cu o victimă. C. E., o tânără de 24 de ani, a fost transportată de urgență la secția chirurgie-ortopedie din cadrul Spitalului Județean, cu politraumatism piramidă nazală.**

■ **În cursul dimineții de ieri, la ora 4,13, patrula mobilă a Poliției a găsit căzut pe șoseaua de centură un bărbat, a cărui identitate nu este deocamdată cunoscută. Suferise traumatism craniocerebral, plăgi frontale și pierdere de conștiență. Serviciul Județean de Ambulanță l-a transportat la Spitalul Județean.**

M. M.

Piața de mașini

CONSUM MIC, PREȚURI MARI

Oamenii care (mai) dispun, totuși, de ceva bani pentru cumpărarea unui autoturism se orientează spre mașinile cu consum mic. Motivul, desigur, este prețul tot mai mare al carburanților. Am remarcat prezența mai activă a poliției, lucru benefic pentru limitarea traficului ilegal de mașini.

Autoturisme străine: Mercedes Avantgarde - clasa A - 23.000 DM; Mercedes Cobra Diesel (1976) - 6000 DM; Mercedes S 350 TD (95) - 45.000 DM; BMW 524 TD (91) - 13.400 DM; Opel Astra (98) - 19.500; Opel Vectra (96) - 16.300 DM; Opel Ascona (88) - 5900 DM; Opel Ascona (82) - 1800 DM; VW Golf III (93) - 11.800 DM; VW Vento TDI (95) - 15.800 DM; VW Transporter D (97) - 22.400 DM; Jeep Grand Cherokee (93) - 12.200 USD; Lancia Thema (88) - 6800 DM; Volvo (98) - 24.500 DM; Skoda Felicia (97) - 10.200 DM; Nissan 100 NX (93) - 7500 DM; Daewoo Espero (96) - 9500 DM; Fiat Croma (87) - 3800 DM; Fiat Bravo (97) - 15.500 DM; Audi 100 D (82) - 4200 DM; Ford Escort (91) - 9300 DM; Ford Sierra (82) - 3400 DM; Renault 5 (82) - 2750 DM; Renault Laguna (98) - 21.300 DM.

Autoturisme românești - Dacia 1410 (97) - 4200 DM; Dacia 1310 (94) - 3600 DM; Dacia 1310 (87) - 3000 DM; Dacia 1300 (88) - 2300 DM; Oltcit (93) - 1000 DM etc.

A. BOROȘ

La talcioc

500.000 LEI TROMBONUL...

Din mulțimea de vânzători din Obor, a ieșit în evidență un negustor țigan de antichități. Un trombon ca vai de lume era oferit la prețul „simbolic" de 500.000 lei...

În altă ordine de idei, ne-a uimit zelul exagerat al paznicului de la Depozitul de lemn vecin Oborului. Acesta, cu o gură cât o șură, a demonstrat că parcarea este tarlaua sa, deci mașina redacției nu are acest drept, pe când altele au...

Iată prețurile: geci piele 100-150.000; solex Versace - 80.000; centuri - 40.000; adidas Puma 120-150.000; blugi 140-200.000; pantofi piele 150-200.000; poșete 75-250.000; centuri - 40.000; mașină de gătit cu gaz - 300.000; aparat de ras AKKU - 60 DM;K șepci 50-100.000; șosete 3 buc. - 10.000; set chei fixe - 60-90.000; găleți zincate 65.000; inox - 175.000; stropitoare 150.000; ceasuri Iluminator - 200.000; mașină de găurit Bosch - 1 milion; casetofoane auto - 200.000 - 1 milion; video VHS - 450.000; TV color MTC - 1.200.000; combină audio XINGOIU - 3 milioane.

Piața hobby, foarte animată, oferea: câini Husky Siberian - 350 DM; Rotweiler - 250 DM femelă, 350 DM mascul; Dalmațian - 400.000; pechinez două luni - 400.000; pisici siameze - 250.000.

A. BOROȘ

UN ARĂDEAN ȘI-A CONSTRUIT UN...AVION

● Aparatul poate zbura până la o înălțime de 4000 de metri

Sorin Măcinic este cunoscut ca fiind un mare iubitor de avioane. La început, pasiunea s-a materializat prin aeromodele, pentru ca la scurtă vreme să înceapă lucrul la un avion adevărat. Practic, la clubul de aeromodele de pe strada Sebeșului, a fost construit un avion cu două locuri, înmatriculat cu numărul YR-6130. Împreună cu **Eugen Dimitrie Marta** și supervizat de mecanicul aviatic **Liviu Stan**, **Sorin Măcinic** s-a apucat de construcția unui avion realizat după o documentație americană din 1930 și un proiect modernizat în 1970. Proiectul a fost cumpărat de peste ocean iar construcția avionului a durat trei ani, costurile fiind de peste 25.000 DM. Avionul are două locuri, este fără cabină și a fost realizat în întregime la aeroclubul de pe strada Sebeșului. În faza de finalizare - datorită mărimii fuselajului - a fost necesară scoaterea sa pe geam din clădirea clubului de aeromodele. Aparatul a fost construit din lemn, pânză și placaj de aviație. Motorul este protejat de o carcasă din fibră de sticlă. Anvergura avionului este de 9 metri, are o lungime de 5,60 metri, cântărește 80 kg gol iar la decolare 480 kg. Motorul are 80 cai putere, 4 cilindri boxer, este un motor special pentru avion, marca „Limbach". Viteza aparatului la decolare atinge 65-70 km/h iar viteza de croazieră este de 150 km/h. Înălțimea la care poate urca YR-6130 este de 4000 metri, conform proiectului GM 1 Aircamper. Aparatul se încadrează în categoria de zbor „ultrașoare" iar unul asemănător, cumpărat din străinătate, ajunge la un preț de 60.000-70.000 DM. Toate componentele folosite sunt speciale pentru construcția de aeronave, de la șuruburile IAR Brașov la roata de rulare (ce a costat 300 DM). Fiind deja înmatriculat, aparatul mai are nevoie doar de inspecția finală pentru obținerea autorizației de zbor. Sorin Măcinic, constructorul avionului se confruntă însă cu o problemă: **„Nu mai sunt bani pentru echiparea aparatului cu stație radio și căști. Dacă aș găsi câțiva sponsori, atunci probabil că avionul YR-6130 ar participa deja pe data de 16 septembrie la campionatul național de avioane ultra-ușoare"**, a conchis dl. Măcinic. În cazul în care ar exista comenzi pentru realizarea mai multor astfel de aparate de zbor, constructorul **Sorin Măcinic** crede că, beneficiind de un avans financiar, în maximum trei luni de zile ar putea să construiască un alt aparat de zbor, identic cu YR-6130. În aceste zile, avionul construit la Arad va intra în probe de zbor.

S. GHILEA
C. TRIF

ADEVĂRUL
COTIDIAN INDEPENDENT ARAD

Editor: S.C. ADEVĂRUL S.R.L. Arad

COD FISCAL R 1681938 ● COD SICOMEX 19.604 ● CERTIFICAT J 02/1886 / 31 X 1991 ● COD SIRUES 020956601 ● ISSN 1220 - 7489

Redacția și administrația: 2900 Arad, Bd. Revoluției nr. 81. Telefoane: SECRETARIAT - 281802, fax 280655, 280625; ADMINISTRAȚIE - CONTABILITATE - 281797; MICA PUBLICITATE - 210775; MAREA PUBLICITATE - 280904; CLUBUL PRESEI - 280989.

Consiliul de administrație: președinte - **DOREL ZĂVOIANU,** telefon 281802, 280625; vicepreședinte - **MIRCEA DORGOȘAN,** telefon 210776; membri: **DOREL BARBU,** telefon 281797; **NICU COJOCARU,** telefon 280904; **MIRCEA CONTRAȘ,** telefon 280854.

Colegiul de redacție: MIRCEA CONTRAȘ (redactor-șef); **MARCEL CANCIU** (șef secție foto), telefon **281701; ALEXANDRU CHEBELEU** (șef secție sport), telefon **281701; NICU COJOCARU** (șef secție publicitate) telefon/fax: **280904; GABRIELA GROZA** (secretar general de redacție), telefon **280854**; **VASILE FILIP** (șef secție cultură-învățământ), telefon **281855; 280003; SORIN GHILEA** (șef secție tineret) telefon **281855, 280003; IOAN IERCAN** (șef secție politică), telefon **280943; DORU SAVA** (șef secție social-economic), telefon **281738; ȘTEFAN TABUIA** (șef secție actualități), telefon **281855; 280003; DOREL ZĂVOIANU** (președinte al Consiliului de administrație), telefon **281802, 280625.**

Tiparul executat la S.C. MEDIAGRAF S.A. ARAD, str. Feleacului F.N., telefon 250902, fax 250920

„Adevărul" poate fi citit și pe Internet la adresa http://adevarul.arad.ro

Echipa de serviciu
MIRCEA CONTRAȘ
-secretar de redacție.
Bianca Felea,
Adela Homorâceanu,
Dina Rujan,
– tehnoredactare computerizată.
Lucian Baltă,
Diana Duțu
– corectură.

CURSUL VALUTAR*

– VALORI ÎNREGISTRATE LA SFÂRȘITUL SĂPTĂMÂNII

Denumirea valutei	BNR	BCR		BRD		Banca Transilvania		Banca Agricolă		Bursa neagră	
		C	V	C	V	C	V	C	V	C	V
Dolar	23339	23210	23450	23150	23600	23200	23500	23000	23600	23100	23300
Marca	10398	10107	10525	10221	10525	10290	10430	10150	10400	10200	10400

Pe absolvenții - viitori șomeri îi așteaptă
UN LABIRINT AL BIROCRAȚIEI

De pe băncile școlii direct în șomaj s-au înscris 40 de absolvenți ai promoției 2000. Cele necesare realizării acestui lucru sunt: diploma sau adeverința de studii, adeverință medicală, adeverință de la Finanțe care să ateste că tânărul nu are alte venituri, adeverință de la primărie care să confirme că el nu este un mic „chiabur" (adică nu are peste două hectare de pământ în proprietate) plus declarația pe proprie răspundere că nu urmează alte școli.

Cu toate acestea la dosar, proaspătul absolvent se va prezenta la Agenția județeană de ocupare și formare profesională care, din oferta locurilor de muncă vacante, va alege un post (pe măsura pregătirii absolventului) spre care-l va îndrepta. În cazul în care patronul îl refuză pe absolvent, trebuie să-i dea acestuia o adeverință, altfel tânărul nu primește ajutorul de șomaj mult dorit.

Oricum, odată ieșit din labirintul birocrației poate răsufla ușurat: nouă luni de zile tânărul va primi o sumă echivalentă cu 18% din salariul mediu pe economie. Cam 400.000 de lei, la ultimul calcul.

Că decât să lucreze există o mulțime de tineri ce preferă ajutorul de șomaj, ne dezvăluie, sec, statistica: 1400 de astfel de absolvenți trăiesc lunar din aproximativ 400.000 de lei. Dintre cei 1.400, aproape 500 sunt șomeri cu facultate, în special juriști, ingineri și medici.

NICOLAE OPREAN

TICHETELE DE MASĂ AU O VALOARE MAI MARE

Potrivit Ordinului nr. 540 al Ministerului Muncii și Protecției Sociale, din luna septembrie valoarea nominală indexată a unui tichet de masă este de 28.000 de lei. Până acum aceasta era de 22.000 de lei.

În curând UN NOU DRUM JUDEȚEAN

MLPAT finanțează cu peste șase miliarde lei prin Administrația Drumurilor, pietruirea drumului comunal 104 Nădlac - Peregu Mare. Primarul Nădlacului dl. **Ștefan Suchansky**, a precizat că zece din cei 15 kilometri de drum s-au pietruit deja cu material pietros adus de la Vladimirescu. După terminarea lucrării, drumul Nădlac - Peregu Mare va primi o altă clasificare: aceea de drum județean.

T. M.

PIAȚĂ NOUĂ, LA ȘEITIN

De curând, la Șeitin au început, pe vechiul amplasament, lucrările de construcție a unei noi piețe agroindustriale. Spre deosebire de fosta piață, cea care se amenajează acum va fi împrejmuită și acoperită. Bolțarii provin dintr-o construcție începută ilegal în 1985 și ulterior abandonată, pe care Primăria Șeitin, a decis s-o demoleze printr-o hotărâre de Consiliul Local. O firmă italiană din loçalitate a sponsorizat acțiunea de construcție cu patru tone de ciment.

T. M.

Asociația Chinologică deschide
CABINET MEDICAL ȘI FARMACIE PENTRU ANIMALE

Asociația Chinologică Română - filiala Arad deschide în următoarele zile un cabinet medical cu program permanent și o farmacie pentru animale mici. Farmacia va oferi o gamă diversificată de medicamente care sunt cu preponderență pentru câini, dar și pentru alte animale mici: pisici, păsări etc. Cabinetul medical se va deschide în 15 septembrie, având program non-stop. Doi specialiști (dr. Silviu Radu și dr. Ferenc Secheres) vor face consultații, tratamente și intervenții chirurgicale pentru animale.

B. O.

„ZILELE ISRAELULUI"

Astăzi și mâine, la Arad va avea loc manifestarea „Zilele Israelului", organizată în Arad de către Asociația Culturală de Prietenie România-Israel, în colaborare cu Primăria Municipiului. La acest eveniment va fi prezentă d-ra **Sandra Saimovici**, șeful Departamentului cultural și informații de la Ambasada Israelului.

Pe parcursul celor două zile sunt planificate o serie de întâlniri și discuții privind posibilitățile dezvoltării în plan bilateral a raporturilor academice, economice și comerciale. Vor fi vizitate câteva centre de interes major al parteneriatului cu Israelul, cum ar fi: Universitatea „Vasile Goldiș", SIF Banat Crișana, Zona Liberă Curtici etc.

Cu acest prilej, reprezentantul Ambasadei Israelului va lua notă oficială asupra Hotărârii CLM Arad privind schimbarea numelui Pieței Spitalului cu cel de „Piața Ierusalim".

Crima de la Iași, un
„ATENTAT LA DEMOCRAȚIE"

Sindicatul democratic din învățământul arădean, indignat de asasinarea la Iași a liderului sindical al Tepro SA - Virgil Săhleanu, protestează și se solidarizează cu sindicaliștii din toată țara, considerând acest asasinat „un **ATENTAT LA DEMOCRAȚIE.**"

„Cerem instituțiilor abilitate ale statului să dovedească și să convingă opinia publică de faptul că siguranța individuală și colectivă în România este garantată" ne-a declarat dl. Ștefan Balița, liderul S.D.Î. Arad.

N. O.

Ne-am interesat pentru dumneavoastră
ACTE NECESARE PENTRU OBȚINEREA PERMISULUI DE CONDUCERE

Pentru a nu avea surprize la depunerea dosarului, cei care doresc să susțină examenul pentru obținerea permisului de conducere, trebuie să știe că acesta trebuie să cuprindă următoarele piese:

1. Fișa de școlarizare pentru conducerea autovehiculului care trebuie dactilografiată și să răspundă la toate rubricile, să aibă aplicată fotografia tip, semnătura iar pe verso mențiunea privind pregătirea efectuată.

2. Fișa medicală tip A (B) cu concluzia medicului șef de policlinică că persoana este aptă sau inaptă pentru a conduce autovehicule.

În conformitate cu ordinul M.I. și M.S., Direcția de Sănătate Publică Arad, a stabilit că aceste concluzii nu pot fi puse decât de șefii următoarelor Policlinici: Județeană, Municipală, CFR și Vest Media.

E necesar ca fișa să aibă înscrise și antecedentele medicale.

3. Avizul psihologic care se poate primi numai în laboratoarele autorizate de Ministerul Transporturilor.

4. Certificat de cazier judiciar, eliberat de Inspectoratul de Poliție Județean de la locul de naștere al solicitantului.

5. O copie de pe un document privind studiile efectuate (adeverință, certificat, diplomă).

6. Chitanță taxă de examinare în funcție de categoria pentru care se dorește examinarea. Taxa se plătește la CEC.

7. Fișa deținătorului permisului de conducere care se completează la un birou de copiat acte, prin dactilografiere. Se aplică fotografia tip în spațiul aferent și se semnează în spațiul cu această destinație.

Se recomandă verificarea datelor înscrise în această fișă cu datele din actul de identitate.

8. Copia xerox după actul de identitate (B.I. carte de identitate, pașaport pentru cetățenii români cu domiciliul în străinătate, legitimație provizorie) în care să apară datele de stare civilă cu fotografie și codul personal precum și domiciliul.

9. O copie de pe permisul de conducere vechi în care candidatul solicită examinarea pentru alte categorii.

După susținerea examenului de către candidat și declararea lui ca admis, examinatul va depune după șapte zile la ghișeul serviciului de evidență personalizată a persoanei (fostul ghișeu auto) doar chitanța de 204.000 lei (taxă eliberare permis de conducere) și permisul vechi în cazul în care examinatul a solicitat o altă categorie.

o rețea internațională, cu filiale în 75 de țări

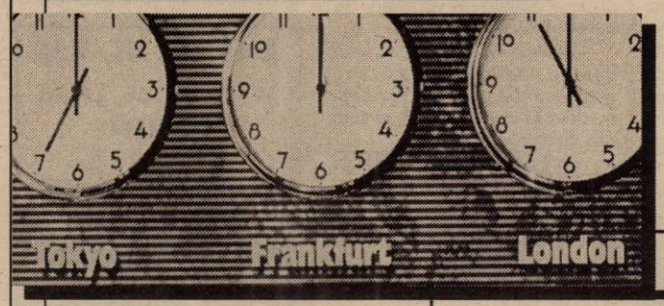

Alianța cu Grupul Société Générale ne-a permis accesul la o puternică rețea internațională, cu filiale în 75 de țări. Dacă tragem linia și facem socotelile, vom vedea că rezultatele obținute de la privatizare sunt impresionante.

peste 700.000 de clienți

peste 150.000 de carduri bancare

Avem 193 de sucursale și agenții în întreaga țară, iar numărul clienților noștri este în continuă creștere. Încrederea pe care ne-o acordă ne obligă să îmbunătățim permanent calitatea serviciilor și să dezvoltăm produse noi.

Afacerile noastre de succes oferă noi perspective afacerilor tale. Îți asigură stabilitate financiară și aduc profit, în pofida situației economice dificile din România.

De aceea, BRD este linia vitală a succesului tău.

Cu o alianță solidă, poți construi afaceri de succes.

www.brd.ro

Seriozitatea face toți banii.

BANCA ROMANA PENTRU DEZVOLTARE
GROUPE SOCIETE GENERALE

Ieri, la Țebea CRAIUL MUNȚILOR - COMEMORAT FĂRĂ DISCURSURI POLITICE

La serbările naționale organizate, ieri, la Țebea, pentru comemorarea a 128 de ani de la moartea lui Avram Iancu, au participat aproximativ 4.000 de persoane. Au participat Theodor Stolojan, Teodor Meleșcanu, Valeriu Stoica și Marian Munteanu, dar au lipsit Adrian Păunescu, Gheorghe Funar și Corneliu Vadim Tudor, care în alți ani au fost prezenți la aceste manifestări. Cu toate acestea, pentru a evita conflictele apărute în ultimii ani, organizatorii au interzis toate discursurile politice.

Cei peste 4.000 de participanți au asistat la slujba de pomenire, au depus coroane la mormântul lui Avram Iancu.

Din partea autorităților arădene a participat o delegație condusă de Prefectul Aradului, dl. OVIDIU NILĂ. Au fost prezenți, de asemenea, numeroși membri și simpatizanți ai Uniunii Vatra Românească - filiala Arad - precum și reprezentanți ai partidelor politice arădene.

Pe o vreme frumoasă, sute de locuitori ai județului nostru, îndeosebi din zona Sebiș - Gurahonț - Hălmagiu, s-au deplasat la Țebea ținând să comemoreze simplu, prin depuneri de flori și o clipă de închinare la mormântul Eroului, scurgerea a 128 de ani de la trecerea sa în eternitate.

PREAMBUL LA ZIUA POMPIERILOR

Ieri, zece servicii publice de pompieri civili (SPPC) din Bodrogu Nou, Macea, Șagu, Neudorf, Curtici, Vinga, Sâmpetru German, Șiria, Zăbrani și Zădăreni au sărbătorit în preambul Ziua Pompierilor. Gazda manifestărilor a fost localitatea Zădăreni, aparținătoare comunei Felnac.

Cu excepția SPPC Zădăreni, care a participat la concurs doar în calitatea de gazdă, celelalte nouă servicii publice de pompieri civili s-au întrecut în cadrul probei Ștafeta 4x100 m. Lt. col. **Nicolae Băsoiu** de la Grupul de Pompieri „V. Goldiș" din Arad a coordonat concursul propriu-zis și a menționat că participanții au obținut timpi buni. Pe locul I, la egalitate de puncte, au ieșit învingătoare echipajele SPPC din Șagu și Vinga, urmate de echipajul din Zăbrani. Câștigătorii au primit premii în bani iar celorlalte echipaje le-au fost acordate diplome de participare.

Chiar dacă după '90 Zădăreniul este pentru prima dată gazda unei astfel de întâlniri, acțiunea a fost un succes. Participanții au dat dovadă de profesionalism iar gazdele, de buni organizatori.

Duminica s-a încheiat cu un bal al pompierilor, aceștia demonstrând că sunt pe poziții nu doar în lupta cu focul, ci și în cea cu distracția.

TEODORA MATICA

ÎMPOTRIVA VIOLENȚEI ÎN FAMILIE

La sfârșitul săptămânii trecute, în Sala de conferințe a Universității Vasile Goldiș s-a desfășurat simpozionul „Femeia mileniului al treilea", organizat de Clubul Femeilor de Artă, Afaceri și Profesii Arad (F.A.P.A.). La întâlnire s-a discutat despre două probleme acute cu care se confruntă femeile societății românești: violența și șomajul. „Dorim să atragem atenția autorităților locale pentru a ne sprijini în rezolvarea acestor probleme. De asemenea, dorim înființarea, în Arad, a unui centru de victimologie pentru ajutorarea femeilor victime ale violenței în familie", a spus Carmen Vălean, președinta Clubului F.A.P.A. Arad.

G. K.

LOTO 6/49

17, 29, 14, 46, 11, 23

NOROC

6132013

CINE ÎL APĂRĂ PE CETĂȚEAN?

(Urmare din pagina 1)

În consecință, arată raportul, accidentul nu putea fi evitat întrucât victima a intrat pe carosabil în mod... intempestiv! După cum se vede, raportul laboratorului de expertiză pune asemenea rezoluție încât pentru organele de cercetare este o bagatelă să o scoată basma curată pe făptuitoare. Pornind de la datele tehnice și de la concluziile laboratorului, cei însărcinați să cerceteze împrejurările în care s-a produs accidentul nu vor întâmpina nici un fel de dificultate să încropească un dosar cusut cu ață albă, pe baza căruia instanța să pronunțe sentința de achitare. În cel mai rău caz să stabilească o pedeapsă minimă, de ochii lumii. Vinovat rămâne mortul.

Tragica întâmplare și făgașul pe care a apucat rezolvarea ei din punct de vedere juridic ilustrează cum nu se poate mai bine fărădelegea din România. Pe simplul cetățean agresat de vreun potentat nu-l apără nimeni. Nici legea, nici Constituția și nici instituțiile abilitate ale statului de drept. La zece ani de la schimbarea regimului, cetățeanul este tot neprotejat în fața abuzului de putere. Unde îl putem găsi la noi pe procurorul care să îl ia la întrebări pe șeful țărăniștilor în legătură cu abuzurile comise de oamenii săi? Cine îi poate ține sub lege pe nepoții lui Ion Diaconescu? Cine le ține inventarul faptelor? Atâta vreme cât această coaliție va deține puterea, în țara noastră românească nu va domni nici un fel de lege care să-l apere pe cetățeanul de rând.

Abuzul împotriva lui se face pe față, fără teamă. Cu acte în regulă. Laboratoarele noastre de expertiză sunt instituții aflate în mâna celor de la putere, în ale căror analize și concluzii nu te poți încrede. La noi, funcționarii de stat sunt simple unelte în mâna celor puternici. Plătite din banul public ca să-i slujească pe deținătorii puterii. Cetățeanul se află la discreția celor ajunși. Nici o instituție nu apără cetățeanul împotriva abuzului. Deși ar exista una: ne gândim la „Avocatul Poporului". Știm însă că respectabilul „fiscal" cu mustață a la Taros Bulba nu poate fi în nici un caz instanța morală capabilă să apere drepturile legitime ale cetățeanului. El este tot un om al puterii, pus în slujbă de putere. A auzit cineva ca un cetățean nedreptățit de vreun potentat al zilei să fie apărat de avocatul poporului?

Când Titu Maiorescu, fost prim-ministru în guvernul român antebelic, vorbea despre „formele fără fond", nu avea de unde să știe că „Avocatul Poporului" este tot o formă fără fond, un model (bun) luat de la țările democratice și golit de conținut prin formalismul funcționării sale în România.

În lipsa unei instituții care să-i apere în mod real interesele, cetățeanului nu-i rămâne decât să se resemneze, smerit, socotind că așa i-a fost dat.

Sâmbătă dimineața, pe B-dul Revoluției, vis-a-vis de magazinul Sanitas a avut loc un accident de circulație în care au fost implicate un Ford Escort (AR-01-EWL) și un Opel Vectra (AR-03031). Ambele mașini au fost avariate. Cauza accidentului a fost neacordarea de prioritate.

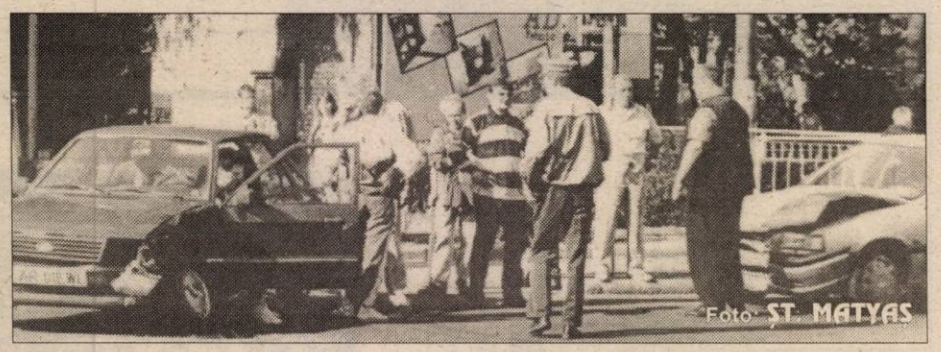

LUNI, 11 SEPTEMBRIE 2000

TVR 1
12,00 Surprize, surpize - rel.
14,00 Jurnal
14,15 CiberFan
14,30 Puncte cardinale
15,00 Pro Patria
16,00 Emisiune în limba maghiară
17,00 Fotbal: Astra Ploiești - Universitatea Craiova
19,00 Avanpremieră Știri
19,05 Corect!
19,10 Teatrul Național TV: Căsătorie imposibilă
20,00 Jurnal * Meteo
20,35 Sport
20,45 Iartă-mă!
21,45 Cu ochii'n 4
22,35 Cazuri ciudate - s.
23,25 Jurnalul de noapte
23,40 Studioul Olimpic Sydney 2000
0,10 Estival Jazz

TVR 2
12,00 Desene animate
12,30 Trupa DP 2
13,30 Lumea bărbaților - s.
15,00 Veni, video, vici!
15,30 Medalion de interpret
16,00 Știri
16,05 Obsesia - s.
16,50 Domnișoara Andrea - s.
17,40 Blankenese - s.
18,30 Telejurnal TVR 2
19,00 Știri bancare. Meteo
19,10 Teoria numerelor
19,35 Semne de bogăție - comed. Franța, 1983
21,15 E dreptul tău!
21,45 Sport Plus
22,25 Obsesia vitezei
23,05 Știri
23,10 Știri bancare
23,15 Retrospectiva premiilor APTR 1997
0,20 TVM. Mesager

PRO TV
7,00 Bună dimineața, Pro TV e al tău!
10,00 Tânăr și neliniștit - rel.
10,45 Ally McBeal - rel.
11,30 News Radio - s.
12,00 Tenis Gelsor Open România. Trans. în direct.
(●) 14,00 La Bamba - f. SUA, 1987
16,05 Tânăr și neliniștit - s.
16,50 Sens unic
17,00 Știrile PRO TV
17,30 Viața bate filmul
18,20 Vremea
18,30 Jesse - s.
19,00 Știrile PRO TV
19,55 Momente de aur ale Jocurilor Olimpice
(●) 20,00 TOP GUN - dragoste, SUA,1986, Tom Cruise
21,55 Știrile PRO TV
22,00 Urmărire generală
22,30 Alege! - talk-show
23,30 Știrile Pro TV
23,45 Nebun după tine - s.
0,15 De la Pământ la Lună - s.
(●) 1,15 Academia de poliție 1 - f. SUA, 1984
3,30 Știrile PRO TV
(●) 3,45 Între femei - f. SUA, 1996
5,15 Oz, închisoarea federală - s.
6,00 Urmărire generală- re.
6,20 Viața bate filmul - rel.

TV ACASĂ
10,00 Căsuța poveștilor - rel.
10,30 Ia-mă acasă! - rel.
11,00 Dragoste și putere - rel.
11,30 Fiorella - f., rel.
12,15 Acasă cu Ruxandra Săraru
13,10 Femeia vieții mele - rel.
14,05 Războiul pasiunilor - s.
15,00 Înger sălbatic - s.
15,50 Miracolul iubirii - s.
16,45 Desene animate
17,00 Dragoste și putere - s.
17,30 Fiorella - s.
18,20 Acasă la bunica - rețete culinare
18,30 Știrile de Acasă
19,00 Vremea de acasă
19,05 Războiul pasiunilor - s.
20,00 90-60-90 Fotomodele - s.
21,00 Femeia vieții mele - s.
22,00 Minnie și Moskowitz - f. SUA, 1971

ANTENA 1
7,00 Observator
7,55 Aerobic Show
8,00 Lupta pentru independență - s.
9,00 Suflete rătăcite - s.
10,00 Știri
10,10 O mătușă de milioane - thriller, SUA, 1987
12,00 Uraganul - s.
13,00 Știrile amiezii
13,15 Aurul negru din Oklahoma - act., SUA, 1973
(●) 15,00 Air America - s.
16,00 Scandalul - s.
17,00 Știri
17,20 Casa de pe plajă - s.
18,10 Pasărea spin: Anii care lipsesc - s.
19,00 Observator
20,00 Trecătoarea morții - west.,SUA, 1976
22,00 Marius Tucă show
23,00 Observator
(▲) 23,30 Prototipul - SF, SUA, 1995
(●) 1,00 Navarro - s.
2,30 Scandalul - s.
3,30 Suflete rătăcite- s.
4,30 Casa de pe plajă - s.
5,30 Ape liniștite - s.

PRIMA TV
7,00 Milagros - rel.
8,00 Prima Mix
15,00 Milagros - s.
16,00 Impact
16,30 Pet Show - s.
17,00 Comisarul Rex - s.
18,00 Focus
19,00 Real TV
19,30 Impact
20,00 Vrei să fi miliardar?
21,00 Patrula aeriană-s.
21,50 Cronica cârcotașului
22,00 Focus
22,30 Cronica cârcotașului
23,30 Impact
0,00 Comisarul Rex - s.
0,55 Clip Art
1,00 Focus - rel.

TELE 7 ABC
7,00 Bună dimineața, România
9,45 Teleshopping
10,00 Forța destinului - rel.
11,00 Dan Diaconescu în direct - rel.
12,00 Documentar
12,15 Ora unu a venit - rel.
15,00 Teleshopping
15,30 Tinerețe fără bătrânețe
16,00 Post Meridian
17,00 Dați vina pe Corina
18,00 Primul pas
18,50 Pronosport
19,00 Telejurnal
19,30 Economic ABC
19,45 Gura lumii
20,00 Dan Diaconescu în direct
21,00 Telemedicina
22,30 Ofsaid
1,00 Ora unu a venit
1,05 Concert
2,10 Documentar
2,50 Telejurnal
3,30 Economic ABC
4,00 Dați vina pe Corina - rel.

TV ARAD
7,00 Observator
7,55 Aerobic show
8,00 Între Nord și Sud - s.
9,00 Suflete rătăcite - s.
10,00 Știri
10,10 Știri TVA - rel.
10,40 Divertisment
12,00 Uraganul - s.
13,00 Știrile amiezii
13,15 Aurul negru din Oklahoma - dramă, SUA, 1973
15,00 Air America - s.
16,00 Scandalul - s.
17,00 Știri
17,20 Divertisment
18,30 Știri TVA
19,00 Observator
20,00 Trecătoarea morții - western, SUA, 1975
22,00 Marius Tucă Show
23,00 Știri TVA
În continuare program identic cu cel al Antenei 1

TV INTERSAT
8,55 Deschiderea programului
9,00 Mămica detectiv particular - s.
9,30 Aventurierii - rel.
9,50 Preciosa - rel.
10,30 Cartuna Show
11,00 Retrospectiva știrilor Intersat - rel.
11,30 Ți-e teamă de întuneric? - s.
12,00 Kandyland - f., rel.
13,30 Când inima așteaptă - s.
14,00 Camera ascunsă
14,30 Forțele speciale de elită - s.
15,30 Underdog show
16,00 Tovarăși la moarte - film
17,30 Săptămâna sportivă arădeană
18,00 Dulce ispită - s.
18,45 Știrile Intersat
19,30 Patrula de noapte - film
21,00 Aventurierii - s.
21,20 Preciosa - s.
22,00 Crime pasionale - somnambulul - film
23,30 Știrile Intersat - rel.
(■) 0,00 Erotica
1,00 Închiderea programului

HBO
10,00 În mâinile Domnului - dramă, SUA, 1998
11,45 Glorie și onoare - aventuri, SUA, 1997
13,15 Drumul fără întoarcere - thriller, SUA, 1998
15,00 Secretele trecutului - dramă, SUA, 1999
16,30 Cinema cinema cinema
17,00 Omoul cu masca de fier - aventuri, SUA, 1998
19,15 Turbulențe - thriller, SUA, 1996
21,00 Instructorii de schi - aventuri, SUA, 1993
23,00 Totul despre sex - s.
23,30 Spawn - s.
0,00 Afaceri necurate - aventuri, SUA, 1998
1,30 Nume de cod: Y2K - thriller, SUA, 1999

ATOMIC TV
7,00 Selector
10,00 Reactor - rel.
10,30 Hai Hui - rel.
11,15 Atomix - rel.
14,00 Interactiv
15,30 Proaspete și Fierbinți - hit-uri ale momentului
15,55 Reactor - știrile zilei
16,00 Romanian Top 100 cu Oana - rel.
18,00 Selector
19,00 Atomix
21,55 Reactor - știrile zilei
22,00 Selector
22,30 File de poveste - rel.
23,00 Aria 52
0,00 Insomnia

RADIO ARAD & RADIO CONTACT (99,1 MHZ)
5,00 Lupta cu somnul; 9,00 BUNĂ DIMINEAȚA, ARAD!; 11,00-12,00 Tovarășii mei - realizatori Bogdan Popescu Șarpe, Marius Furdui, Ionuț Pohrib; 13,00-14,00 Pulsul zilei - realizator Gabriela Gavrilescu; 15,00 Radio magazin - Deutsche Welle; 16,00-17,00 Contact FM; 18,00-19,00 Muzica pe sufletul tău - realizator Andreea Ionescu; 19,00 Bună seara, Arad! - realizator Sorin Pușcuță; 20,00 Albumul zilei; 21,00 Valori culturale; 22,00 Lumea voastră; 23,00 O fată deșteaptă; 24,00 Contact FM; 1,00 România - Bosnia

RADIO PRO FM (92,1 MHz)
0,00 - 2,00 ZONA LIBERĂ cu DJ Vasile; **2,00 - 5,00 MUZICĂ; 5,00 - 5,30 BULETIN DE ȘTIRI** la fiecare sfert de oră; **5,30 - 8,00 PRO FM PÂNĂ LA UNU** - cu Nono Semen și Laura Călăceanu; **8,00 - 10,00 PRO FM PÂNĂ LA UNU** - cu Cătălin Lăpușcă; **10,00 - 13,00 PRO FM PÂNĂ LA UNU** - cu Mihai Dobrovolschi; **13,00 - 14,00 13-14 CU ANDREI** - cu Andrei Gheorghe; **14,00 - 17,00 POFTIM PRO FM** - cu Cristian Pavel; **17,00 - 19,00 ARBEMA PREMIUM MUSIC** - cu Cătălin Lăpușcă;**19,00 - 22,00 ASCULTĂ-ȚI MUZICA!** - cu Andi Moisescu; **22,00 - 23,00 SPORT SHOW** - cu Ovidiu Ioanițoaia; **23,00 - 1,00 RONDUL DE NOAPTE** - cu Răzvan Exarhu

RADIO TIMIȘOARA
6,00 Ceasurile dimineții; 8,00 Muzică populară cu dedicații; 9,00 Cânt din suflet; 10,00 De zece ori România; 11,00 Gramofon; 12,00 Miez de zi la polul vest; 13,00 Emisiune în lb. germană; 14,00 Emisiune în lb. maghiară; 15,00 Emisiune în lb. sârbă; 16,00 Radio-cocktail; 18,00 Actualitatea radio; 18,10 Convorbiri în pragul mileniului III; 19,00 Radiojurnal; 19,15 Civica; 20,05 Conexiuni rock; 20,50 Călătorie în lumea poveștilor; 21,00 Curierul de seară
Știri 6,00; 7,55; 9,00; 11,00; 12,50; 17,00; 20,00; 21,00; 21,55.
Radio Jurnal 7,00; 16,00; 19,00.

RADIO SEBIȘ
6,00 - 8,00 Detașamentul de trezire; 8,00 - 9,00 Cântă-mi lăutare - muzică populară; **9,00 - 10,00 Alo, tu alegi!; 10,00 - 12,00 Cafeaua de zece; 12,00 - 13,00 La porțile dorului** - muzică populară; **13,00 - 14,00 FM-ul de prânz; 14,00 - 15,00 Poesis; 15,00 - 16,00 Astăzi te sărbătorim** - muzică populară și dedicații muzicale; **16,00 - 18,00 După patru; 18,00 - 19,00 Telefonul cu butoane; 19,00 - 20,00 La mulți ani!** - dedicații muzicale; **20,00 - 22,30 Pas montan; 20,30 - 21,00 Secretele vieții; 21,00 - 23,00 Fotbal Club 21** - talk-show; **23,00 - 24,00 Ascultă și tu!; 0,00 - 2,00 92,1 Insomnii; 2,00 - 6,00 Nocturna muzicală**

PRINȚUL PAUL VREA SĂ FIE SENATOR DE ARAD

Sâmbătă și duminică, Prințul Paul a parcurs un scurt traseu în județul Arad. Sâmbătă, după întâlnirea cu conducerea filialei PRN, la Palatul Cultural a fost organizată o conferință de presă. Au fost discutate probleme legate de dinamica PRN, candidatura Prințului Paul la președinția României. Președintele filialei, Radu Onea, a anunțat că Prințul Paul a acceptat să fie primul pe lista candidaților PRN Arad pentru Senat. ● În cursul după-amiezii, au avut loc întâlniri cu cetățenii în localitățile Secusigiu și Felnac. ● Duminică, după un scurt periplu prin piețele Aradului, programul a cuprins: ● Deplasare la Fântânele (participarea la slujba religioasă la biserica ortodoxă, parastas și depuneri de coroane la bustul lui Avram Iancu) ● Deplasări la Frumușeni și Lipova.

T. S.

DEPUTATUL PPDR MIHĂIȚĂ CALIMENTE S-A ÎNSCRIS ÎN PNL

Deputatul Mihăiță Calimente, lider al filialei Arad a Partidului Popular din România (PPDR) s-a înscris în PNL, iar organizația pe care o conduce a fost absorbită de filiala liberală.

Liderii celor două filiale, deputatul Titus Gheorghiof (PNL) și Mihăiță Calimente (PPDR), au anunțat, sîmbătă, în cadrul unei conferințe de presă, că organizația Arad a PPDR a fost absorbită de PNL. Prin înscrierea lui Mihăiță Calimente în partid, PNL Arad a cîștigat cel de-al treilea deputat în actualul Parlament. Surse din cadrul PNL Arad spun că, în urma fuziunii de la Arad, Mihăiță Calimente va ocupa primul loc pe lista pentru Senat a PNL Arad.

Legionarul Ioan Gavrilă Ogoranu răspunde:

„MI-E SILĂ ȘI MI-E SCÂRBĂ, DOMNULE VĂLENAȘ!"

În urma apariției, în ziarul nostru, a interviului cu scriitorul Liviu Vălenaș, referitor la cartea „Mișcarea legionară între adevăr și mistificare", am primit din partea d-lui Ioan Gavrilă Ogoranu un „drept la replică". Îl redăm integral, cu mențiunea că titlul și intertitlurile ne aparțin.

RĂSPUND CU DURERE ÎN SUFLET!

Drept la Replică la interviul d-lui Liviu Vălenaș, din ziarul Adevărul (Arad), cu privire la cartea „Mișcarea legionară între adevăr și mistificare", interviu, în care a fost implicat și numele meu.

Mărturisesc că răspund cu durere în suflet și cu multă reținere. Mai bucuros aș fi făcut orice muncă fizică, oricât de grea, decât să răspund la aceste acuzații. Atât mi-e de silă.

Nu-l cunosc pe d-nul Vălenaș și nu-mi amintesc să fi citit ceva semnat de acest nume, până cu doi ani în urmă.

LUCREZ PĂMÂNTUL CU MÂINILE MELE!

Nu am „amenințat că voi face ca această carte să nu se vândă în nici o librărie". Nici nu aș fi putut face acest lucru. Nu sunt nici „scriitor, nici redactor, nici reporter" la vreun ziar. Locuiesc la sat și lucrez pământul cu mâinile mele. N-am nici un fel de avere. Atunci cum aș fi putut dispune de cărțile din librării?

NU ARUNC CU PIATRA!

Nu sunt „fanul" (urât cuvânt!) lui Șerban Suru, nici al nimănui. Gândesc cu propria minte, simt cu inima mea și acționez după propria-mi conștiință. Mă interesează tinerii, care fac ceva pentru viitorul României. Caut să-i înțeleg și să-i respect. Nu arunc cu piatra chiar când greșesc și nu dau „circulare" și anateme la adresa lor. Peste câțiva ani noi nu vom mai fi, viitorul e al lor. Unul din aceștia e Șerban Suru. Tinerii care îi scoteau peri albi lui de Gaulle cu 30 de ani în urmă sunt oamenii politici ai Franței de azi. Și la noi va fi la fel.

SUNT UN OM SIMPLU

Nu „voi da în judecată" pe nimeni, dacă nu de alta dar eu personal nu-s amintit în carte în vreo postură nici rea, nici bună. Atunci de ce să mă adresez justiției? E adevărat că într-un loc cineva scrie despre mine că sunt un om „destul de simplu" dar pentru asta nu mă supăr, că așa sunt și vreau să fiu.

MEMORIA CELOR MORȚI

D-voastră, cei destul de complicați, știți mai bine de la mii de kilometri ce se petrece aici la noi acasă. Bunăoară știți că la o anumită ședință „Brahonschi și Păun transformă ședința într-un scandal". Cei 80 de participanți la ședință nu știu, dar d-voastră, care nu ați fost acolo, știți.

Asta m-a supărat, d-le Vălenaș. Și va supăra pe mulți. E vorba numai de ultimele pagini ale cărții. Sunt multe neadevăruri, fapte răstălmăcite, acuzații grave, ce nu le puteți dovedi, chiar de-ar fi adevărate. De ce nu v-ați informat la fața locului? Uneori e vorba de unii oameni ce nu mai sunt și nu se mai pot apăra. Măcar memoria lor să vă oprească să scrieți.

Pentru asta l-am avertizat pe editor: că cei lezați pot să-l dea în judecată și el n-ar avea cum să răspundă. Ce rost au de exemplu acele femei „agente ale Securității sau SRI", de a fi introduse într-o carte despre M.L.?, decât de a încurca lucrurile. E o mare discrepanță între titlul cărții și modul cum ați prezentat întâmplările ultimilor ani. Și-acum răspund la „ce spune lumea din Germania" despre propria-mi persoană „agent al Securității". Zici d-ta: „Din când în când mai cobora (din munți) pe la soția lui". Dar eu nu eram însurat pe atunci, d-le Vălenaș! Dacă la atât se reduce „pentru lumea din Germania" lupta de rezistență armată din M-ții Făgărașului, din grupul „Gavrilă", nici nu merită un răspuns. Nu m-am predat niciodată Securității, ci am fost arestat la Cluj în 1976.

BRAZII SE FRÂNG DAR NU SE ÎNDOIESC

Dacă într-adevăr vă interesează adevărul, citiți cele trei volume de memorii „Brazii se frâng, dar nu se îndoiesc", duceți-vă la Făgăraș și întrebați pe cei alături de care am fost în munți și apoi până la arestare. Din fericire mai trăiesc câțiva. Și ei vă vor spune ce a fost.

Cereți să cercetați Arhivele Securității (acum se poate) și astfel documentați, scrieți în cunoștință de cauză.

Închei, anunțându-vă că pe viitor nu voi mai răspunde la ce veți scrie despre mine. N-am timp de răspuns și mi-e scârbă, d-le Vălenaș.

Mulțumesc Redacției ziarului Adevărul, pentru că mi-a acordat această replică.

Cu stimă,

IOAN GAVRILĂ-OGORANU

*

Fără a comenta în vreun fel afirmațiile d-lui Gavrilă Ogoranu, vrem doar să-l avertizăm asupra unui lucru: nu Liviu Vălenaș a afirmat despre Mișcarea Legionară ceea ce scrie în carte, ci intervievatul domniei-sale, Mircea Dimitriu. Acel Mircea Dimitriu care se pretinde liderul Mișcării Legionare și se miră de ce nu a făcut pușcărie Gavrilă Ogoranu, în loc să se mire cum a reușit domnia-sa să plece din România în Germania după consumarea „puciului" antilegionar din 13-15 ianuarie 1940, când legionarii au fost executați sau internați în lagăre. Doar domnia-sa a reușit să treacă frontiera fără probleme...

SIMION TODOCA

ROMÂNIA NU MAI ESTE GUVERNATĂ

– D-le Ion Cristoiu, numai ce s-a încheiat manifestarea PDSR de la Sala Palatului. Cum o comentați?

– PDSR-ul a făcut încă o dată dovada ponderii sale în ceea ce privește spectrul politic românesc. Sala Palatului a fost plină de primari și de consilieri PDSR, iar documentele dezbătute au avut o substanță pe măsură. Totuși, cred că partidul lui Ion Iliescu și-a îndulcit tonul, ceea ce reprezintă, în opinia mea, o mare greșeală.

– Credeți că PDSR ar trebui să folosească un ton mai agresiv?

– Cred că da! Din nefericire, PDSR dorește într-atât să placă Occidentului, încât tinde să-și uite interesele interne. Viața se înrăutățește pe zi ce trece, populația devine din ce în ce mai săracă, iar PDSR își îndulcește tonul electoral. Nu credeți că este o gafă? Pentru PDSR nu este suficient doar să câștige alegerile, deoarece contează foarte mult și scorul electoral. Deplasându-și discursul înspre dreapta, de dragul Occidentului, PDSR lasă un loc imens la stânga sa, loc care ar putea să fie repede cucerit de către Corneliu Vadim - Tudor sau de Marian Munteanu. Nu cred că cei doi vor câștiga prea mult, dar cu siguranță că vor fura câte ceva de la PDSR...

– Vorbeați de înrăutățirea vieții de zi cu zi. Ce se întâmplă în Guvernul României?

– În Guvern este un haos în toată regula. Alexandru Ciocâlteu a fost destituit pe motive politice, prefecții PDSR și Smaranda Dobrescu la fel, iar „bătălia SAPARD", dintre PNȚCD și PD este tranșată de premierul Isărescu în favoarea țărăniștilor. Mugur Isărescu a devenit în ultima perioadă un țărănist sadea, iar în Guvernul României se manifestă un haos total. Liberalii își fac politica lor, democrații la fel, UDMR-ul se pregătește pentru generale și prezidențiale iar țărăniștii încă se cred liderii României...

– UDMR a venit cu un candidat propriu la președinție...

– Asta am spus-o încă de acum doi ani de zile: UDMR-ul va veni cu un candidat propriu la președinție, pentru a putea să-și negocieze mai bine poziția în turul II...

– Remeș sapă la rându-i la temelia guvernanților...

– Acțiunea lui Remeș este pe de-a-ntregul bezmetică. Cred că, prin Remeș, s-a încercat din partea Cotrocenilor o scindare a liberalilor. A fost o acțiune fără nici o șansă de reușită, deoarece Decebal Traian Remeș n-are nici una dintre prerogativele unui lider de partid.

– Ajungem și la asasinarea liderului sindical de la „Tepro" Iași...

– Deoarece sindicatele au confiscat acest asasinat în folosul propriu, el n-a mai putut să fie exploatat din punct de vedere politic. Indiferent de natura crimei, Virgil Săhleanu trebuia să rămână luptătorul până la moarte împotriva privatizării dubioase a întreprinderii ieșene. De ce? Deoarece cazul privatizării dubioase de la Iași nu este singular, ci reprezintă o adevărată conduită în ceea ce privește privatizările contemporane.

– Cum comentați ultimul sondaj de opinie, alcătuit de către Metro-Media Transilvania la comanda PDSR-ului?

– PDSR-ul își urmează cursul ascendent, în timp ce alte partide nu reușesc să depășească pragul de 10%. ApR-ul cade în continuare, deoarece Melescanu se preocupă mai mult de prezidențiale decât de partid. În schimb, PD-ul crește tot mai mult. Este un paradox, deoarece PD-ul este mult mai bine organizat, în timp ce ApR-ul preferă „analiști" ca Boda sau Pasti, care fac doar deservicii partidului.

DORU SINACI

PRECIZARE

În ziarul nostru de sâmbătă, 9 septembrie, a.c. în pagina 4, a apărut un interviu cu titlul „ApR-iștii arădeni sunt hotărâți: Altfel de politică, altfel de oameni". Precizăm că interviul a fost realizat cu dl. Gavrilă Popescu, vicepreședinte al ApR Arad, de către colegul nostru Șerban Popescu.

PSDR-UL ȘI-A ALES CONDUCEREA PE MUNICIPIU

Sâmbătă, la Casa de Cultură a Municipiului, s-a desfășurat Conferința Municipală de fuziune a PS cu PSDR. Au participat 100 de delegați. În urma votului, a fost ales un comitet municipal format din 33 de persoane și un Birou Municipal, din 11 persoane.

Noul președinte municipal al PSDR este Cristian Fotescu, iar prim-vicepreședinte, Dumitru Constantinescu. Au fost aleși cinci vicepreședinți și patru secretari.

T. S.

SEMINAR DESPRE CAMPANIA ELECTORALĂ

În perioada 9-10 septembrie 2000, **PNȚCD Arad**, cu participarea altor trei organizații județene, a organizat un **„Seminar pentru campaniea electorală"** la care au conferențiat specialiști în domeniul campaniei electorale din cadrul **Partidului Conservator** din Marea Britanie. **Scott Carpenter** (Institutul Republican Internațional), **Jim Cobley** (Conservative Constituency Agency) și **Dave Eager** (New Image PR) au prezentat tipuri de strategii pentru campania electorală, modalități de organizare a partidului, tipuri de mesaje electorale și de prezentare a acestora, moduri de transmitere a mesajelor și relațiile cu mass-media. Prezentările au fost urmate de întrebări din partea participanților și de discuții libere.

N. B., F. G.

EȘECUL LUI ISĂRESCU

(Urmare din pagina 1)

După patru ani de guvernare țărănistă, România întâmpină iarna într-o situație aproape disperată, cei mai loviți, mai năpăstuiți sunt cei peste șase miloane de pensionari pentru care viața devine tot mai complicată. Un adevărat calvar!

La ce ne-a folosit independența politică a domnului Isărescu? La absolut nimic! Partidele care alcătuiesc guvernul nu prea l-au băgat în seamă pe domnul Isărescu, fiecare văzându-și de treaba lui. Plutind deasupra guvernului elegant și grațios, domnul Isărescu s-a dovedit a fi total ineficient. România s-a cam săturat de indivizi deștepți, dar care nu sunt în stare să facă, până la urmă, nimic. Creșterea economică, despre care ne-a tot vorbit domnul Isărescu în ultimele luni, ar fi fost, într-adevăr, o mare victorie pentru România. Oricât de mică ar fi fost. Dar creșterea aceasta economică n-a fost reală. Ea a existat doar în vorbe, așa cum nivelul de trai al românului a tot crescut în vorbe în ultimii ani. În realitate, viața românului a devenit un iad. Sunt sute de mii de familii care nu-și îngăduie să pună copilului la școală nu un sandvici, dar nici măcar un biscuit! Am spus-o de nenumărate ori, nu numai eu, ci sute de gazetari români: nici un guvern din lume nu are dreptul să aducă populația țării într-o asemenea stare de sărăcie. În fața foamei, în fața neputinței de a-și întreține casa și familia tot restul devine derizoriu. Pe românul de rând nu-l mai interesează, în clipa de față, nici intrarea României în NATO, nici în Uniunea Europeană. Pentru că el, românul de rând are, în viitorul imediat, o problemă mult mai mare: aceea a traiului zilnic. Aceea a supraviețuirii de pe-o zi pe alta. Aceea a ieșirii din iarna cumplită care vine peste noi.

Într-o țară în care mai muncesc doar vreo patru milioane de români - nu pentru că nu vor să muncească, ci pentru că actuala putere a distrus peste un milion de locuri de muncă prin lichidarea a sute de mii de firme copleșite de taxe și impozite - este chiar complicat să mai trăiești. Pentru mulți dintre locuitorii acestei țări este chiar imposibil...

Mugur Isărescu, ca și ceilalți prim-miniștrii dinaintea lui, ne-a promis o viață ceva mai bună. Ne-a promis că ne va stimula economia, că va crea un mediu de afaceri prietenos. Nici vorbă de așa ceva. Nimic din ceea ce am așteptat de la domnul Mugur Isărescu nu s-a împlinit. Și pentru că a dat greș ca prim-ministru, domnul Mugur Isărescu cel „independent" vrea să dea greș și ca președinte al României. Să fim serioși! Domnia sa mai bine s-ar ocupa, dacă tot nu poate rezolva problemele economice ale țării, măcar de siguranța cetățeanului care, în România, nu mai există. Oamenii sunt omorâți în plină stradă - sunt înjunghiați sau împușcați - și guvernul condus de „independentul" Mugur Isărescu stă și se uită neputincios.

Un prim-ministru minunat acest domn Mugur Isărescu, nu-i așa?

Odiseea Grădiniței P.P. 6 DIN DEPOZIT - LA DISPENSAR, APOI ÎMPRĂȘTIATĂ PE UNDE S-A PUTUT

În urma evacuării Grădiniței P.P. 6 din imobilul de pe str. Unirii, din data de 28 iulie 2000, Primăria trebuia să găsească un alt spațiu pentru această grădiniță de elită. Anul de învățământ a început deja de zece zile dar situația de la P.P. 6 este încă tulbure.

Bunurile grădiniței - la depozit

În timpul lunii august, toate obiectele din dotarea grădiniței au zăcut într-un depozit, lângă Obor. Săptămâna trecută, o mașină a Jandarmeriei Vladimirescu și 20 de soldați, sub supravegherea directoarei Grădiniței P.P. 6 - **Florica Mureșan,** au transportat lucrurile în viitoarele sedii ale grădiniței. Grămezile de pătuțuri, scaune, păpuși alcătuiau o priveliște dezolantă. **„Totul s-a deteriorat aici“**, se plângea directoare Mureșan. Ceea ce este adevărat, dar la fel de adevărat este și că, pentru luna în care obiectele grădiniței au fost - totuși - la adăpost, chiria a fost plătită de Ladislau Boroș, actualul proprietar al imobilului din str. Unirii.

O propunere bizară - grădinița să se mute la... dispensar

Înainte de începerea anului școlar, s-a discutat propunerea ca Grădinița P.P. 6 să funcționeze la Centrul Medical Micălaca. **„Până la 1 septembrie, când trebuia să semnăm protocolul, eram siguri că ne vom muta la dispensarul din Micălaca“**, ne-a spus directoarea Mureșan. La discuțiile care s-au purtat între reprezentanți ai Primăriei, ai Inspectoratului Școlar Județean și ai Direcției Sanitare, această propunere a fost respinsă categoric de toate părțile. **Eugen Vancu,** directorul Direcției Sanitare a fost foarte ferm: **„Un spațiu al Ministerului Sănătății se închiriază cu aprobarea Ministerului și cu aceeași destinație - activități medicale. În plus, spațiul era total neadecvat din punctul de vedere al circuitelor - grădinița a solicitat o jumătate din parterul clădirii și s-ar fi ajuns la situația în care niște copii sănătoși să stea alături de oameni bolnavi. Legea nu permite așa ceva și este și o chestiune de bun simț.“** Trebuie specificat că mutarea grădiniței la dispensar era o soluție provizorie - pentru un an de zile - și că, deocamdată, dispensarul nu funcționează. **„Așteptăm să se trimită fonduri de la Minister, în viitorul foarte apropiat“**, a apreciat dl. Vancu. Conducerea ISJ a înțeles situația și a fost de acord cu decizia Direcției Sanitare.

Risipită în trei zări

Anul școlar a început deja și copiii de la PP 6 (din 207 câți erau anul trecut, au rămas 165) au fost împărțiți între două grădinițe centrale. Cum s-a ajuns aici, ne explică **d-na Maria Pașcalău**, inspector școlar general la ISJ. **„În municipiu există șapte grădinițe cu program prelungit cu creșă. Creșele aparțin de Direcția Sanitară. De comun acord cu Direcția Sanitară, am hotărât să eliberăm acele creșe în care sunt mai puțini copii. Astfel, am eliberat creșa de la Grădinița P.P. 20 (Poștei) și creșa de la P.P. 19 (Confecții). În spațiul eliberat de la P.P. 20 s-au mutat patru grupe de la P.P. 6 și în sala de la P.P. 19 vor fi depozitate lucrurile Grădiniței P.P. 6 care nu încap altundeva. Alte două grupe de la P.P. 6 vor funcționa într-o sală a grădiniței P.P. 14, de pe Calea Romanilor. Tot aici s-au mutat și cele două creșe de la Poștei și Confecții“.** Și după cum am aflat de la prof. Maria Pașcalău, nici personalul Grădiniței P.P. 6 nu a avut de suferit, acesta fiind **„redistribuit în cele două grădinițe gazdă“.**

Proiect pentru o nouă grădiniță

La propunerea Primăriei **„s-au alocat la rectificarea de buget 150 de milioane de lei pentru construirea unei noi grădinițe, în spatele Liceului Pedagogic. Acești bani sunt destinați studiului de prefezabilitate și de fezabilitate privind noua construcție“**, ne-a informat **Petru Tămaș,** directorul Direcției Economice din Primărie.

Un proiect de anvergură, care va necesita timp și bani. **„Studiile de prefezabilitate și de fezabilitate vor fi gata până la sfârșitul acestui an, însă construcția va fi terminată doar în 2002, din cauza procedurii legale greoaie. Grădinița nu va fi dată în folosință la 1 septembrie 2001“**, a apreciat **Sorin Bondoc**, directorul Direcției Tehnice din Primărie. **„Totalul cheltuielilor pentru această investiție a fost evaluat la șapte miliarde de lei“**, a adăugat dl. Bondoc.

Până atunci, cum - necum, Grădinița P.P. 6 își primește copiii în gazdă. Niște gazde bune, din câte am înțeles, la care copiii s-au adaptat cu ușurință. Oricum, lor le e totuna unde se joacă, numai să aibă unde.

CĂTĂLINA LATU

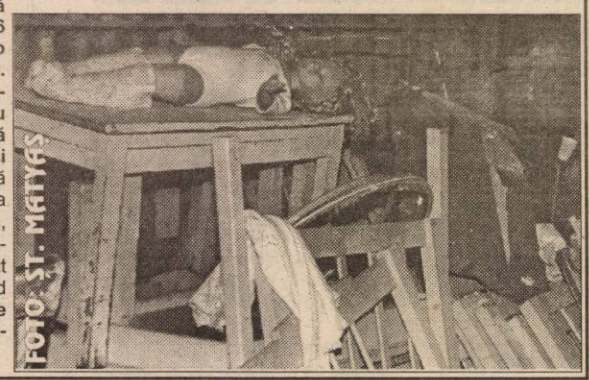
FOTO: ȘT. MATYAS

OBEZITATEA SE POATE „LUA“ PRECUM RĂCEALA!

Turnul Babel

▼ Evenimentul săptămânii este - fără îndoială - asasinarea liderului sindical de la Tepro Iași. Dincolo de speculațiile care se fac pe seama motivelor acestei crime, un lucru devine din ce în ce mai clar: **în România siguranța cetățeanului este tot mai problematică, lucru care îi doare însă exact în cot, pe cei care conduc țara!** ▼ În București s-a făcut un recensământ mai aparte: cel al aurolacilor, la socoteală ieșind circa 600 de copii. Oare în Arad câți or fi? ▼ Pentru că n-avea cine să aibe grijă de cei șase cățeluși recent născuți, mama acestora fiind grav bolnavă, un tip a cerut și a primit un concediu de ... paternitate de două săptămâni. ▼ Natalia Oreiro, protagonista telenovelei care face ravagii la noi - „Fotomodele 90-60-90“ va cânta la București și Cluj pe 20 și 22 septembrie. Prețul biletelor de intrare începe de la „modesta“ sumă de 250.000 și merge până la 1 milion de lei. ▼ În București fumizarea apei calde a devenit din nou o problemă. În stilu-i cunoscut ,Traian Băsescu, primarul general declară fără jenă: **„Aceasta nu este problema mea!“ Într-adevăr; problema lui e să se războiască cu proprietarii de gherete, aceasta fiind după el o chestie mai importantă decât lipsa apei calde și în curând a căldurii în capitală**! Vorba cuiva însă: Așa le trebuie bucureștenilor, asta și-au dorit, asta au! ▼ O ipoteză de ultimă oră a unui grup de medici: **obezitatea ar putea fi produsă de ... un virus asemănător cu cel al gripei, virus care, culmea, se „ia“. Adică, se poate transmite așa ca răceala. Măi, să fie!** ▼ România are la ora actuală 4,5 milioane de salariați și 6,1 milioane de pensionari. ▼ AVAB a recuperat într-un an de zile 1.600 de miliarde de lei din cele 40.000 (!) care ar trebui recuperate. În ritmul acesta de strângere, nici de acum într-o sută de ani nu terminăm treaba! ▼ La 1 septembrie Adrian Vasilescu a făcut 62 de ani, prilej cu care el a ieșit în pensie. Cu toate acestea - zice-se- la cererea premierului A.V. a rămas în continuare pe funcția de consilier al primului ministru și director al campaniei electorale a lui Mugurel. ▼ Doi crainici polonezi au bătut recordul mondial de vorbit care era de 67 de ore, ei reușind performanța să vorbească timp de 93 de ore și 10 minute! De reținut că cei doi erau bărbați... ▼ Ion Diaconescu le-a făcut figura dușmanilor săi, îndeosebi a celor dinlăuntrul partidului, el anunțând că nu se va retrage din politică nici în anul acesta, nici anul viitor când va avea loc Congresul PNȚCD. ▼ România continuă să dețină detașat locul întâi în lume în fabricarea celei mai performante parașute după un prototip aparținând unui general român. ▼ Fiica lui Bill Clinton s-a inamorat peste noapte de un coleg de facultate, în prezent stagiar la Casa Albă, chestie pe care tata Bill nu numai că o acceptă, dar o și încurajează. ▼ Petre Roman, liderul PD crede că partidul său nu este vinovat de dezastrul în care a ajuns țara pentru că atunci, în 1996 - zice el candid - **„nu știa că vom guverna alături de niște bandiți și hoți“**. I-auzi!

MIRCEA DORGOȘAN

PREȘEDINTELE U.L.A.L. - ÎNVINUIT CĂ-ȘI ROTUNJEȘTE ILEGAL VENITURILE

Locatarii blocului Z 25, de pe Calea Aurel Vlaicu se luptă de ani de zile cu „toanele“ administratorului de bloc. Cel puțin așa spun ei și nu sunt singurii arădeni nemulțumiți de prestația și comportamentul administratorilor. Numai că în cazul de față nu e vorba de un simplu administrator ci de „cel mai bun administrator din țară“, din câte ne-a spus chiar dânsul, nimeni altul decât președintele Uniunii Locale a Asociațiilor de Locatari (ULAL), Rudolf Munteanu.

SESIZAREA

„În numele locatarilor din blocul Z 25, sc. F, vă aducem la cunoștință unele practici folosite de dl. administrator Munteanu, pentru a-și rotunji veniturile în mod ilegal. În iulie 1999 a luat un împrumut de la Banca Phoenix Arad, în valoare de 1.600 USD, în vederea instalării interfonului și montarea contorului pentru energie termică pe scară. Această sumă trebuia plătită pe loc de cei cu posibilități sau în zece rate lunare, adăugându-se inflația. Prima rată s-a plătit în luna august 1999, urmând ca în luna mai 2000 să fie ultima. Nu s-a întâmplat așa, dl. Munteanu percepând încă două rate în lunile iunie - iulie 2000, plătite de toți locatarii care au acceptat plata în rate. În ianuarie, februarie și aprilie 2000 s-au încasat 750.000 lei pentru becuri pe scară, dar becurile nu s-au schimbat anul acesta. Lunar încarcă listele de cheltuieli cu diverse sume de bani pentru lucrări neefectuate. Pentru spațiul verde, din două în două luni bagă la cheltuieli câte 1 m^3 de apă rece de apartament deși fiecare apartament este contorizat. În luna iulie a tocmit o firmă să schimbe un robinet în subsol. Pentru aceasta a plătit 1.500.000 lei doar manopera, plus 633.000 lei robinetul și 393.000 lei o țeavă care nu a fost... montată! În primăvara acestui an, doi locatari au săpat spațiul verde din jurul blocului pentru care administratorul le-a dat 200.000 lei, iar de la locatari a încasat... 600.000 lei. Dl. Munteanu lucrează fără comisia de cenzori, președintele aso-ciației fiind doar o simplă marionetă, locatarii nici nu știu când a fost ales. Cine i-a aprobat administratorului salariul de aproape patru milioane de lei? Și pentru acesta el ia hotărâri de unul singur, fără a consulta pe cineva, locatarii fiind puși în fața faptului împlinit. De exemplu, pentru citirea contoarelor de apă o trimite pe fiica sa și percepe 5.000 de lei de apartament. Apoi, de la o scară la alta apar prețuri diferite la consumul de apă rece, cu diferențe de până la 1.000 de lei. Nimeni nu știe în ce condiții au fost puse două reclame pe bloc“, se arată în sesizarea lui Vasile Groza făcută în numele locatarilor din blocul cu pricina. Acesta ne-a mai spus că locatarilor din scara D, administratorul le percepe lunar 120.000 de lei pentru a-și recupera 80 de milioane de lei furați anul trecut din apartamentul lui Munteanu.

La fața locului am stat de vorbă cu câțiva dintre locatarii nemulțumiți de activitatea administratorului Munteanu. „În urmă cu vreo doi ani am făcut noi, locatarii, o sesizare la poliție cu privire la comportamentul administratorului. A fost delegată o contabilă, care i-a verificat actele. Cu toate că după prima zi de control era foarte revoltată pe Munteanu, ulterior s-a înmuiat. Cert e că nu am primit nici un răspuns la reclamația noastră“, spune Marița Hamza, de la ap. 13. În linii mari și d-na Hamza a repetat „acuzele“ din sesizarea amintită mai sus dar și câteva noi. „Pentru luna mai mi-a băgat la cheltuieli 400.000 lei apă rece. Atunci nu aveam contor. Când am făcut scandal, Munteanu mi-a zis să-i dau cât am și rezolvăm luna următoare! Eu i-am replicat, normal, că plătesc cât trebuie, nu cât vrea administratorul“, a adăugat Marița Hamza. Tot de la dânsa am aflat că înainte de revoluție același administrator ar fi fost cercetat penal tot pentru probleme locative, dar a fost achitat imediat după '89.

DOUĂ VARIANTE LA ACELAȘI FURT

Cei cu care am discutat erau revoltați cel mai mult de faptul că Munteanu recuperează banii furați din apartamentul său de la locatari. „Furtul s-a produs anul trecut. Doi zugravi veneau destul de des pe la administrator, care le mai dădea de lucru și care i-au zugrăvit și în apartament. Ei au văzut unde-și ține banii de cheltuieli și într-o bună zi au luat cutia și duși au fost. La scurt timp au fost prinși de poliție și arestați. Au recunoscut că au furat doar 38 de milioane de lei, în timp ce Munteanu susține că i-au dispărut 80 de milioane! Între timp a început să recupereze banii din fondul de rulment. Dacă pe timp de vară ne-a încărcat cheltuielile, ce ne facem la iarnă?“, și-a exprimat nemulțumirea d-na Hamza.

ADMINISTRATORUL A FOST PROPUS DE „SUS“

Ion Niculescu, de la ap. 8, locuiește în blocul Z 25 de la darea lui în folosință. „Imediat după ce ne-am mutat, a venit un domn de la Consiliul Popular și l-a propus pe Munteanu să fie administrator. Pentru că nu-l cunoșteau, oamenii l-au ales pe el. Trebuie să recunoaștem că a făcut și lucruri bune o mulțime, nu numai rele. Ce mi se pare mie curios e faptul că lucrează foarte mult cu chitanțe de mână, nouă nu ne prezintă nici facturi, nici chitanțe... Cu toate că n-am văzut pe nimeni să ude în jurul blocului, ne-a băgat două luni la rând 19 m^3 de apă în plus. E normal să fie așa?“, întreabă locatarul de la apartamentul 8.

Învinuirile aduse administratorului Munteanu ar putea continua, dar pentru că nu vrem să ne substituim organelor de anchetă, ne oprim aici. Nu înainte de a reda mai jos și „replica“ administratorului la învinui-rile ce i se aduc.

„SUNT CEL MAI BUN ADMINISTRATOR DIN ȚARĂ...“

Pe dl. Munteanu l-am găsit la sediul U.L.A.L., cu o mulțime de locatari care așteptau să discute cu dânsul probleme locative. Lucrează de foarte multă vreme în domeniu și „sincer vă spun că sunt cel mai bun administrator din țară. Ce știu eu, nu știe nimeni. Știu tot ce ține de probleme locative, cu modificările la zi“, s-a autocaracterizat acesta. Rând pe rând și-a spus apoi punctul de vedere vizavi de acuzele ce i se pun în cârcă.

„NU-I AȘA!“ - PUNCT CU PUNCT...

Referitor la împrumutul celor 1.600 USD, Munteanu spune că nu l-a luat de la Phoenix ci de la Cooperativa Housing Foundation, o fundație americană. El precizează că banii trebuia rambursați până la 14 septembrie 2000. „Contrar celor spuse de locatari, am reușit să restituim banii mai repede, evitând astfel plata unor sume suplimentare generate de inflație“, a precizat administratorul. A urmat apoi „demontarea“, punct cu punct, a învinuirilor aduse: „Pe tronsoane nu le dau becuri că le fură, eu schimb doar trei becuri la parter. Am cumpărat în iarnă mai multe becuri, să avem mai multă vreme. De aceea le-am perceput banii respectivi. De altfel, tot ce cumpăr, cumpăr cu chitanțe. Ce-ar fi, în timp ce recomand tuturor administratorilor să respecte legea, eu să o încalc? Oamenii nu cunosc problemele pentru că nu vin la ședințe. Așa că tot ce fac, fac consultându-mă cu președintele și cu cenzorii. De-aia nu știu, de exemplu, că acel contor de energie termică e montat de anul trecut. Referitor la salariul meu, nici vorbă să iau patru milioane. Iau doar 10.000 lei de apartament. Restul, până la patru milioane, sunt bani pentru femeile de serviciu și președintele asociației de proprietari. În privința celor doi metri cubi de apă/apartament, m-am prevalat de H.C.L. 285/1999, privind condițiile contorizării apei reci. Dacă nu luam măsura respectivă, cele două familii care nu aveau atunci contor plăteau sume foarte mari pentru apa rece. Din cei 600.000 pentru spațiul verde am cumpărat material săditor și am decontat benzina șoferului care l-a adus, nu i-am băgat în buzunar. Diferența la prețul apei reci, am pus-o cu de la mine putere, pentru a nu plăti prea mult singurul proprietar care avea apartamentul necontorizat. Și așa, pentru patru persoane a plătit 270.000 lei doar apa rece! Pentru cele două reclame am încheiat contract și vom primi 10 milioane de lei/an. Cu acești bani vrem să achiziționăm două contoare de energie termică la scările A, B și C. Referitor la dosarul penal de dinainte de revoluție, pot să vă spun că mi-a fost întocmit pentru că am încercat, de fapt, să ajut locatarii, nedeclarând numărul real de persoane la unele cheltuieli. După revoluție am fost însă scos de sub urmărire penală. În urmă cu doi ani, cei de la poliție s-au înmuiat, nu pentru că i-aș fi mituit, ci pentru că le-am prezentat un sac de acte și totul era în ordine. Suma de 5.000 lei/apartament, pentru citirea contorului, pe care o plătesc locatarii fiicei mele, o plătesc benevol, fiind negociată în convenția cadru cu fiecare locatar. Nu este o taxă impusă, cei care vor pot să-și autocitească contorul.“

„LOCATARII POT SĂ MĂ DEA ÎN JUDECATĂ“...

Pentru că e vorba de o sumă importantă, problema furtului celor 80 de milioane de lei am lăsat-o la urmă. Iată ce ne-a spus Rudolf Munteanu: „În 29 septembrie încasasem de la cinci blocuri, la care eram administrator, 80 de milioane de lei. Cei doi au venit la mine, unul m-a ținut de vorbă, iar celălalt a dispărut cu banii. Prejudiciul a fost calculat la circa 400.000 de lei de familie. Atunci am acoperit o parte din prejudiciu folosind cele 42 de milioane din fondul de rulment al blocului Z 25. La fel am procedat și cu celelalte blocuri. Suma de 80 de milioane nu am inventat-o eu, ci a fost confirmată de soluția Tribunalului Arad, care i-a judecat și condamnat pe cei doi făptași. Dacă vor să-și recupereze banii, locatarii pot să mă dea în judecată, iar eu urmează să-i recuperez de la hoți peste vreo 15 ani...“, ne-a spus Munteanu.

Puse cap la cap, spusele administratorului nu se potrivesc cu cele ale locatarilor. Acest lucru ni se pare firesc. Nefiresc ni se pare faptul că nemulțumirile oamenilor, spun ei, durează de ani de zile, dar nimeni nu s-a gândit vreodată la soluția cea mai simplă: Adunarea generală a locatarilor (proprietarilor) are puterea să schimbe administratorul. Dragoste cu forța nu se poate. În aceste condiții, nu este exclus ca nemulțumirile oamenilor să fie mult mai neînsemnate în comparație cu realizările administratorului... Și ei îl acceptă așa cum este.

FLORIN TRUȚ

ADEVĂRUL SPORTIV

În Divizia B

▼ *UTA primește șase „boabe" la Turnu Severin* ▼ *Victorie normală a târg-mureșenilor* ▼ *Elevii lui Rubinacci nu au rezistat sub Furnale* ▼ *Cetatea Devei, din ce în ce mai șubredă* ▼ *Băimărenii îi surprind pe panduri, la ei acasă* ▼ *Triplă olteană în duelul Extensiv - Inter* ▼ *U. M. Timișoara înscrie o jumătate de duzină de goluri și rămâne surpriza campionatului* ▼ *Victorie minimă, dar necesară, a liderei CSM* ▼ *Sătmărenii își consolidează locul 4, trecând de F.C. Bihor*

„Bătrâna Doamnă" - umilită pe malul Dunării

DROBETA TURNU SEVERIN - F. C. UTA 6-2 (3-0)

Sâmbătă, ora 11,00. Stadion „Drobeta", teren bun, timp frumos, spectatori 1500. Șuturi spre poartă: 22-12, pe poartă: 17-4, cornere 5-0, offside-uri 1-2. Au marcat: Oprița - min. 4 și 5; Claudiu Balaci - min. 30, 80 și 84 (ultimul din penalty), Trifu - min. 66 (penalty) respectiv Mariș - min. 51 (penalty), Popescu - min. 70.

Drobeta: Diac-Glăvan, Băbaș, Dudan-Oprița, Urâtu (min. 52 - Pavel), Suciu (min. 71 - Știrbulescu), Goiceanu-Florescu (min. 63-Sava) - Cl. Balaci, Trifu. Antrenor: Titu Nicolicescu.

UTA: Huțan-Drida, Porumboiu, Zaha, Panin-Buhuș, Todea, Găman (min. 52 - Popescu), Mănăilă - (min. 65 - Baciu)-Boroș (min. 61 - Turcan), Mariș. Antrenor: Francisc Tisza.

Au arbitrat bine: Sorin Burloiu (Galați) - la centru, ajutat de Alexandru Drogeanu (Brașov) și Ion Ștefan (Alexandria) - asistenți.

Cartonașe galbene: Dodan, Sava respectiv Porumboiu.

Observator FRF: Mircea Mihail (București).

În finalul întâlnirii F. C. Drobeta Tr. Severin-UTA, spectatorii locali își îndemnau favoriții: „cinci, șase, șapte!", „cinci, șase, șapte!", simțind că echipa severineană își poate rotunji golaverajul în fața arădenilor și luptând pentru scorul etapei, care până la urmă s-a înregistrat la Timișoara, UMT-F. C. Vâlcea 6-1. UTA părea un boxer ce nu se mai trezește din pumni și doar fluierul izbăvitor al „centralului" Burloiu a scăpat-o de o rușine și mai mare. De această dată, îngerul păzitor din meciul cu F. C. Baia Mare, Sebastian Huțan, s-a transformat în demon, greșind neverosimil la primul gol al gazdelor și încasând alte cinci cu largul aport al coechipierilor. Severinenii nu formează o echipă ce nu poate fi învinsă, însă prin jocul prestat sâmbătă, UTA nu ar fi putut ține piept nici măcar unei formații de Divizia D, oricare ar fi fost aceasta. Cel puțin în prima repriză, pe teren s-a aflat o singură echipă, cea gazdă, „Bătrâna Doamnă" trecând rareori de mijlocul terenului și reușind să șuteze doar o singură dată pe spațiul lui Diac, prin Boroș în minutul 41 (!).

Început de partidă fulgerător. Nici nu avem timp de a sesiza așezarea celor două echipe în teren, că, la primul șut pe poartă al severinenilor, este deja 1-0. Oprița trage de la 35 de metri, balonul „mușcă" pământul în fața lui Huțan, care scapă incredibil mingea în plasă. Era minutul 4 și după doar un minut este din nou gol. Corner pentru Drobeta executat la colțul scurt de Goiceanu și același Oprița, lăsat nesupravegheat, înscrie lejer cu capul, 2-0. Tribunele sunt în delir, cer și un al treilea gol, dar gazdele mai reduc din turația motoarelor până în a doua jumătate a primei reprize. În tot acest timp, UTA încearcă câte ceva prin tânărul Boroș, care oferă două baloane de aur lui Mariș (min. 17) și apoi lui Todea (min. 26), dar de fiecare dată finalizarea e jalnică. În schimb, Drobeta nu iartă și înscrie din nou la o fază ce a scos în evidență slăbiciunile liniei de fund arădene. Goiceanu trece extrem de ușor de Drida, pasează pentru Trifu, acesta se joacă cu Porumboiu, centrează pentru Balaci, care de lângă Zaha trimite o lovitură de cap plasată acolo unde Huțan nu poate interveni, 3-0 (min. 36). Antrenorul secund al UTA-ei, Dan Mănăilă, aflat pentru prima dată în teren în actualul sezon, execută bine o lovitură liberă de la 20 de metri, însă balonul se scurge de puțin pe lângă poarta lui Diac. În minutul 41, dublă premieră. Primul șut expediat de UTA pe spațiul porții adverse, în timp ce de partea cealaltă gazdele, prin Florescu, nu îl întrebuințează pe Huțan, trimițând peste poartă.

După pauză, jucătorii „alb-roșii" ies mai mult la joc, lăsând mai multe spații de manevră la dispoziția adversarului. În minutul 46, Florescu centrează, Drida face o așezare pentru Balaci în 6 metri, care se sperie de ocazia ivită și trimite mult peste transversală. La o acțiune izolată, purtată de Mariș, arbitrul sesizează infracțiunea lui Băbașa asupra vârfului arădean și dictează penalty pentru UTA. Execută precis Căli-gol și 3-1 (min. 51). Dorind să restabilească diferența de două goluri, severinenii atacă cu toate liniile, Balaci de două ori și Trifu ratând incredibil, față în față doar cu portarul arădean care, în sfârșit, se remarcă. A fost nevoie de o altă copilărie din partea lui Drida, care alunecă la picioarele lui Trifu, acesta cade ca secerat în careu și este din nou penalty. Execută precis același Trifu și... 4-1 (min. 66). În minutul 70, textiliștii au o tresărire de orgoliu și reușesc să se apropie din nou la două goluri. Panin centrează în forță și proaspăt intratul Popescu înscrie plasat cu capul, 4-2. Putea fi chiar 4-3, dacă Mariș nu greșea șutul din întoarcere, la o pasă excelentă a lui Trucan. Așa însă, în ultimele 10 minute, Drobeta se dezlănțuie în uralele spectatorilor. Fostul reșițean, Claudiu Balaci, își trece în cont „tripla", în decurs de numai patru minute. Mai întâi finalizează o acțiune concepută de Sava, iar apoi transformă o lovitură de pedeapsă, dictată de Sorin Burloiu la o ținere a lui Todea chiar asupra sa. Mai rămâneau cinci minute de jucat și ocaziile nu întârziau să apară la poarta lui Huțan, dar tabela rămâne neschimbată, 6-2.

Scor de tenis pe arena din Severin și o umilință pe care demult nu am mai îndurat-o. Ceea ce este mai trist este că rezultatul final reflectă întru totul diferența dintre cele două combatante, Drobeta și UTA, cel puțin în jocul de sâmbătă. Francisc Tisza trebuie să se gândească serios la antidotul pentru ultimele evoluții ale „Bătrânei Doamne" până nu este prea târziu. Ne așteaptă un campionat greu, la sfârșitul căruia să sperăm că nu vom trăi rușinea retrogradării. Alt obiectiv, deocamdată nu vedem.

CĂLIN MNERIE

MINUTUL 91

George Cazacu (director tehnic Drobeta): „Prevedeam o victorie a echipei noastre, însă nu la un scor așa categoric. Astăzi, (n.r.-sâmbătă) a funcționat totul la perfecție, toate compartimentele și-au făcut excelent datoria. Am impresia că UTA a pierdut foarte mulți jucători, iar tinerii care încearcă să-i suplinească nu au experiența necesară abordării unor astfel de întâlniri. Totuși, arădenii m-au impresionat prin angajament și prin faptul că au știut să treacă peste momentele dificile ale jocului, neplecând nici o clipă capul, deși scorul final ne-ar împinge să credem altceva. Eu am încredere în profesionalismul lui Francisc Tisza, care știe ce are de făcut și, probabil, în foarte scurt timp, UTA va arăta o altă față."

Francisc Tisza (antrenor F. C. UTA): „Deși în minutul 5 eram deja conduși cu 2-0, am crezut mereu că putem reveni, însă din nou unii jucători n-au respectat sarcinile tactice. Degeaba în timpul antrenamentelor le arăți cum să stea în zid, cum să atace un adversar în propriul careu de 16 metri, că ei tot cum îi taie capul fac. Apărarea e o himeră a ceea ce a fost cuplul Botiș-Găman, acesta din urmă pregătit foarte bine, și nu ca acum, la jumătate din potențial. Nu e de mirare că Huțan a greșit la primele două goluri, când îl aduci din Iugoslavia chiar în seara dinaintea meciului, neodihnit, nehrănit, dar ai pretenția să facă un joc bun. Cum e posibil ca un antrenor federal să-l trimită un drum atât de lung, când la plecare i-a dat să mănânce doar o supă de zarzavaturi? Lucrurile acestea nimeni nu le sesizează."

CĂLIN MNERIE

FOTBAL - DIVIZIA B

Rezultatele etapei a V-a: ASA Tg. Mureș-Electro Craiova 2-0, Corvinul Hunedoara-Poli Timișoara 2-0, Cetate Deva-Jiul Petroșani 0-2, Pandurii Tg. Jiu-F. C. Baia Mare 2-3, Extensiv Craiova-Inter Sibiu 3-0, U. M. Timișoara - F. C. M. Rm. Vâlcea 6-1, CSM Reșița-Apullum Alba-Iulia 1-0, F. C. Drobeta Turnu Severin-F. C. UTA 6-2, Olimpia Satu Mare-F. C. Bihor 2-0.

Clasament

1. CSM Reșița	5	5	0	0	7-1	15	(+6)
2. U. M. T.	5	4	1	0	14-4	13	(+4)
3. F. C. Baia Mare	5	4	1	0	10-2	13	(+7)
4. Olimpia	5	4	0	1	8-2	12	(+3)
5. Drobeta	5	3	1	1	11-7	10	(+1)
6. Corvinul	5	3	0	2	5-3	9	(0)
7. Extensiv	5	2	1	2	6-3	7	(-2)
8. ASA	5	2	1	2	7-7	7	(-2)
9. Pandurii	5	2	1	2	7-8	7	(-2)
10. F. C. UTA	**5**	**2**	**1**	**2**	**6-9**	**7**	**(+1)**
11. Poli	5	2	0	3	6-5	6	(0)
12. F. C. Bihor	5	2	0	3	4-5	6	(0)
13. Jiul P.	5	1	2	2	5-5	5	(-1)
14. Apullum	5	1	0	4	4-9	3	(-3)
15. Inter Sibiu	5	1	0	4	3-8	3	(-3)
16. Electro Cv.	5	1	0	4	3-10	3	(-3)
17. FCM Rm. Vâlcea	5	0	2	3	2-10	2	(-4)
18. Cetate Deva	5	0	1	4	3-13	1	(-8)

Etapa următoare (sâmbătă, 16 septembrie): Inter Sibiu- U.M. Timișoara, F. C. Baia Mare-Extensiv Craiova, **UTA-Pandurii Tg. Jiu**, FCM Rm. Vâlcea-CSM Reșița, Electro Craiova-Corvinul Hunedoara, Apullum Alba-Iulia-ASA Tg. Mureș, Poli Timișoara-Cetate Deva, Jiul Petroșani-Olimpia Satu Mare, F. C. Bihor Oradea-F. C. Drobeta Turnu Severin.

FOTBAL INTERNATIONAL

Anglia, etapa a V-a

Bradford-Arsenal 1-1; Coventry-Leeds Utd. 0-0; Ipswich-Aston Villa 1-2 ; Leicester-Southampton 1-0; Liverpool-Manchester City 3-2; Middlesbrough-Everton 1-2; Newcastle-Chelsea 0-0; Manchester Utd.-Sunderland 3-0.

Conduc Manchester Utd. și Leicester, cu câte 11 puncte.

Germania, etapa a IV-a

Unterhaching-Kaiserslautern 0-0; 1860 München-Schalke 1-1; F. C. Köln-Bayer Leverkusen 1-1; VfB Stuttgart-Bayern München 2-1; VfL Wolsburg-Hertha Berlin 2-1; VfL Bochum-Hamburger 0-4; Werder Bremen-Borussia Dortmund 1-2.

Pe primul loc se află Schalke 04, cu 10 puncte.

Franța, etapa a VII-a

Sedan-Monaco 1-0; Paris St. G.-St. Etienne 5-1; Bordeaux-Guingamp 0-2; Auxerre-Nantes 2-2; Lille-Troyes 1-2; Lyon-Lens 3-0; Rennes-Metz 0-1; Strasbourg-Bastia 1-4.

Bastia, cu 15 puncte, conduce, urmată de Lens, cu 14 puncte, și Paris S. G., cu 13 puncte.

Formula 1 SCHUMACHER TRIUMFĂ LA MONZA

Marele Premiu al Italiei de Formula 1, disputat pe „Autodromo Nazionale di Monza" a început extrem de spectaculos. La a doua șicană de pe circuit, la un acroșaj între Frentzen și Trulli, au mai abandonat Barrichello (plecat de pe doi), Coulthard și De la Rosa (extrem de violent). Au urmat 10 tururi cu „safety-car"-ul în pistă, după care cursa a continuat destul de banal. Schumacher și-a menținut prima poziție în stil de mare campion, Hakkinen revenind când era prea târziu. Abandonuri spectaculoase pentru Button, Villeneuve sau Heidfeld. „Podium" pentru Ralph Schumacher.

Michael Schumacher s-a menținut tot timpul în fața lui Hakkinen pe pista de la Monza

Clasament final M.P. Monza:

1. Michael Schumacher (Ferrari); 2. Mika Hakkinen (McLaren); 3. Ralph Schumacher (Williams - BMW); 4. Jos Verstappen (Arrows); 5. Alexander Wurz (Benetton); 6. Ricardo Zonta (BAR - Honda).

Clasament general piloți:

1. Mika Hakkinen (FIN) 80 p; 2. Michael Schumacher (GER) 78 p; 3. David Coulthard (SCO) 61 p; 4. Rubens Barrichello (BRA) 49 p; 5. Ralph Schumacher (GER) 24 p; 6. Giancarlo Fisichella (ITA) 18 p.

Clasament general constructori:

1. Mc Laren - Mercedes 131 p; 2. Ferrari 127 p; 3. Williams - BMW 34 p; 4. Benetton - Supertec 20 p; 5. BAR - Honda 14 p; 6. Jordan Mugen - Honda 12 p.

DACIAN TODUȚA

FOTBAL-DIVIZIA C

Mult mai clar decât arată scorul

F. C. TELECOM-CRIȘUL ALEȘD 2-0 (1-0)

Stadion „Telecom", teren moale, timp excelent pentru fotbal, spectatori 500. Au marcat: Volocaru - min. 5 și Petruț - min. 66.
Șuturi 17-1, pe poartă 12-1, cornere 11-0, ofsaiduri 7-6.
TELECOM: Vlădoi-Toma, Szel, Grad, Sabou-Rus (min. 46 - Oprescu), Szilyer, Volocaru (min. 72 - Barna), Militaru - N. Mitu, Ardelean (min. 53-Petruț).
CRIȘUL: Pop-Borza, Molnar, Iaz, Pavel, Pantea-Toth, Borbely, Fogoroși-Antal (min. 67-Iuhasz), Pușcașiu (min. 78 - Tibi).
Au arbitrat cu ezitări: Lajos Ujnely (Lugoj) - la centru, Marius Petcu și Ovidiu Maier (ambii din Timișoara) - asistenți.
Cartonașe galbene: Szel, N. Mitu, Grad, respectiv Pop, Borza, Iuhasz.
Observator FRF: Adrian Cocoș - Reșița

Surprinzătorul lider al seriei a VIII-a din Divizia C, F. C. Telecom Arad s-a impus și ieri - foarte lejer - pe teren propriu, în dauna echipei Crișul Aleșd.

Este adevărat, formația antrenată de Gigi Borugă arată o față nouă, locul ocupat în clasament nefiind întâmplător.

Jocul în viteză - presărat, din păcate, cu destule momente de relaxare - pressingul la centrul terenului, plus răutatea pozitivă a fundașilor și mijlocașilor „telefoniști" face - iată - din echipa arădeană una de top.

În partida de ieri, gazdele și-au creat nenumărate ocazii de gol, unele cât „roata carului", dar în poartă mingea nu a intrat decât de două ori. La fel de adevărat e și faptul că formația din Aleșd nu a pus în pericol poarta lui Vlădoi în nici un moment, singurul șut pe spațiul porții - și acela anemic - venind în partea a doua a meciului, din bocancul „veteranului" Borza.

Telecom și-a supus adversarul unei presiuni mari - pe tot parcursul meciului - iar golul căzut chiar în minutul 5 - stă mărturie. Atunci, Grad a executat puternic o lovitură liberă de la 22 de metri, mingea a lovit zidul, a deviat până la Volocaru, iar acesta - din 8 metri - nu a iertat: 1-0.

Până la pauză, în ciuda unor ocazii imense, rezultatul a rămas același.

Partea a doua a meciului s-a desfășurat cam după același scenariu, cu mențiunea că atacurile purtate de gazde nu au mai avut - în multe momente - viteza și luciditatea din prima repriză. Totuși, în minutul 66, a căzut și golul doi, autor Petruț, care a șutat - fără preluare - de la marginea careului de 16 m, modificând tabela: 2-0.

Telecom a dominat copios și după acest gol, însă imprecizia atacanților a făcut ca scorul să rămână același, stabilit în minutul 66.

În concluzie, Telecom pare altă echipă față de sezonul trecut, chiar și este, din moment ce în formație au apărut jucători precum Vlădoi, Militaru ori Szilyer.

Urmează - probabil - încă un „galop de sănătate", duminică - acasă - cu Progresul Șomcuta Mare, după care vine marele derby de la Cluj, în compania Universității din localitate.

LEO SFÂRA

Foto: ȘT. MATYAȘ

Emoții inutile

WEST PETROM ARAD - ARMĂTURA ZALĂU 4-2 (3-0)

Duminică, ora 11,00. Stadion West Petrom, teren bun, timp superb, spectatori 150. Au marcat: Nini - min. 17, Ștefăligă - min. 28, Sârbuț - min. 32 și 88 respectiv Vesa - min. 75, Lonca - min. 76. Șuturi: spre poartă 11-16, pe poartă 7-8. Cornere 6-6, offside-uri 3-1.
West Petrom: Grozav - Bene, Munteanu, Toduța (min. 89 - Lacsany), Ardelean, Sârbuț - Madoș (min. 75 - Sârbu), Varga, Boloș - Ștefăligă, Nini (min. 79 - Giura). Antrenor: Ionuț Popa.
Armătura: Noțigan - Fedor - Abraham, C. Cosma, Vesa, Mândru - Nuțiu (min. 47 - Lonca), M. Cosma, Sabău - Fărcaș, Ciucă (min. 63 - Lucăcel). Antrenor: Dorin Barbu.
Cartonașe galbene: Sârbuț, Toduța, Ștefăligă respectiv Vesa, Ciucă.
Arbitraj cu numeroase greșeli al lui D. Heidiner (Hunedoara), bine ajutat de asistenții S. Chirla (Certej) și A. Ciolca (Petroșani).
Observator FRF: Ioan Popa (Timișoara).

West Petrom a „spart gheața" și a obținut prima victorie în acest campionat. În fața Armăturii Zalău, „petroliștii" au reușit o excelentă primă repriză, însă inexplicabil, au scăzut tempo-ul în partea a II-a, riscând un semi-eșec lamentabil.

Intrând la cabine cu un avantaj de trei goluri, elevii lui Ionuț Popa s-au văzut „cu sacii în căruță", cedând inițiativa oaspeților, care au fost la un pas de marea lovitură. În prima parte, gazdelor le-a ieșit aproape totul: construcție, combinații în viteză, pressing și mai ales goluri. Nini a deschis scorul, finalizând din unghi o pătrundere solitară în minutul 17. Boloș, cel mai bun jucător de pe teren, a înșirat pe rând patru jucători adverși, după care l-a lansat pe Ștefăligă, la limita offside-ului și scorul a devenit 2-0. Sârbuț profită în minutul 32 de o ieșire eronată a portarului zălăuan și înscrie în poarta goală: 3-0. Se anunță un festival de goluri, însă Ștefăligă ratează din orice poziție.

La reluare oaspeții prind curaj, și după ce Lonca îl întinde serios pe Grozav, reușesc primul gol în minutul 75. Vesa șutează puternic de la 17 metri, iar mingea, deviată ușor, poposește în plasă. După numai un minut, Lonca profită de o gafă a lui Bene și înscrie de lângă indecișii fundași arădeni. Mai mult, în minutul 86, Vesa rămâne singur cu poarta goală, dar trage peste. Gazdele își revin și Sârbuț marchează golul victoriei finale, speculând o bâlbă a portarului Noțigan la un șut al lui Ștefăligă. Punct final, trei puncte pentru West. Petrom și destule semnale de alarmă pentru conducerea tehnică arădeană.

DACIAN TODUȚA

Sfertul academic

UNIVERSITATEA CLUJ-NAPOCA - A.C.U. ASTRA-TRINITY ARAD 3-0 (0-0)

Cluj-Napoca. Stadion „Ion Moina". Teren excelent, timp foarte frumos, spectatori peste 4.000. Șuturi: 17-1, pe spațiul porții: 9-0. Cornere: 13-0. **Au marcat**: Aștilean (min. 76), Predatu (min. 89), Sabău (min. 90 - din 11 m).

„U" Cluj: Pâglișan - M. Rus, Elca, Trușcă, Aștilean, Șandru (min. 46 Văsâie) - Sabău, G. Barbu, Olariu (min. 46 G. Pop) - Ilie Lazăr (min. 70 Costea), Predatu. **Antrenor**: Ioan Ovidiu Sabău. **Astra**: Irimia - Pavel, Oprean, Chirilă, Varga, Crăciunescu - C. Vizitiu, Schmidt (min. 80 Bâgu), Bogoșel - Hada (min. 75 Marian), Toderaș (min. 75 Plisca). **Antrenor**: Marcel Coraș.

Arbitrii: Robert Rusu (București) - Petre Bran (Rm. Vâlcea) - Radu Oprea (Rm. Vâlcea).

Observator F.R.F.: Ilie Naste (Tg. Mureș).

Încă din startul jocului, „U" s-a instalat în jumătatea arădeană de teren și Sabău trimite în minutul 2 o centrare care cade pe bara porții lui Irimia. În minutul 6, Olariu trage violent de la 7 m dar Irimia a respins cu piciorul. A fost o primă repriză în care „șepcile roșii" au dominat cvasitotal jocul, dar Astra s-a apărat foarte exact, menținând scorul. Ocazii au mai apărut la poarta arădeană, dar nici Sabău, nici Predatu și nici Ilie Lazăr în două rânduri nu l-au putut învinge pe Irimia, adevărat „înger păzitor".

A doua parte a avut același aspect, clujenii au ratat trei bune ocazii prin G. Pop (50), Sabău (56) și M. Rus (60), dar vine minutul 71, Toderaș este singur între trei fundași adverși, cu o piruetă „îi pierde pe drum" și se trezește singur cu Pâglișan dar trage afară, spre disperarea băncii tehnice arădene și a celor peste 50 de suporteri sosiți de la Arad. În minutul 74, la un corner clujean, Irimia respinge până la Aștilean, acesta trage de la 20 m în blocaj, mingea îi revine aceluiași Aștilean și trimite un șut prin pădurea de picioare din careul lui Irimia care, mascat, nu poate interveni, 1-0. Acum își intră în rol „centralul" care nu vede un fault în poziție de ultim apărător al lui Trușcă la Pavel sau „cotul" lui Aștilean care i-a provocat o fisură a pometului lui Plisca. Ultimele două minute au fost de coșmar pentru Astra. În minutul 89 Văsâie trimite o minge în careu și Predatu îi „i-a fața" lui Oprean, 2-0, iar un minut mai târziu Robert Rusu dictează penalty la un hent în careu al lui Chirilă. Toată tribuna cere „Sabău! Sabău!" și „motul" înscrie sec: 3-0. Totul s-a năruit în ultimul sfert de oră, care, pentru studenții clujeni a fost cu adevărat „academic".

LUCIAN DĂNILĂ

Rezultatele etapei a IV-a

Telecom Arad - Crișul Aleșd 2-0; Universitatea Cluj - A.C.U. Astra Trinity Arad 3-0; Someșul Satu Mare - Oașul Negrești Oaș 2-0; Universitatea Dej - Ocna Dej 1-1; Minerul Sărmășag - Șoimii Satu Mare 3-0; West Petrom Arad - Armătura Zalău 4-2; Phoenix Baia Mare - Lăpușul Târgu Lăpuș 3-1; Progresul Șomcuta Mare - Oțelul Știei 1-0.

Etapa următoare (duminică, 17 septembrie)

Telecom Arad - Șomcuta Mare; Crișul Aleșd - „U" Cluj; Astra Trinity - Someșul Satu Mare; Negrești Oaș - Unirea Dej; Ocna Dej - Minerul Sărmășag; Șoimii Satu Mare - West Petrom; Armătura Zalău - Phoenix Baia Mare; Târgu Lăpuș - Oțelul Știei.

Clasament

1. F.C. Telecom	**4**	**4**	**0**	**0**	**14-3**	**12**	**(+6)**
2. „U" Cluj	4	3	0	1	11-3	9	(+3)
3. Someșul S. M.	4	3	0	1	4-1	9	(+3)
4. Sărmășag	4	2	1	1	8-6	7	(+1)
5. Oțelul Știei	4	2	1	1	7-6	7	(+1)
6. West Petrom	**4**	**1**	**3**	**0**	**5-3**	**6**	**(0)**
7. A.C.U. Astra	**4**	**2**	**0**	**2**	**10-9**	**6**	**(0)**
8. Negrești Oaș	4	2	0	2	6-10	6	(0)
9. Șomcuta Mare	4	2	0	2	7-12	6	(0)
10. Phoenix B. M.	4	1	1	2	7-7	4	(-2)
11. Ocna Dej	4	1	1	2	3-6	4	(-2)
12. Unirea Dej	4	0	3	1	3-4	3	(-3)
13. Tg. Lăpuș	4	0	3	1	4-6	3	(-3)
14-15. A. Zalău	4	1	0	3	4-7	3	(-3)
Crișul Aleșd	4	1	0	3	4-7	3	(-3)
16. Șoimii S. M.	4	0	1	3	1-9	1	(-5)

FOTBAL - DIVIZIA A - „URSUS"

Etapa a V-a a primului eșalon fotbalistic al țării a fost extrem de trunchiată, cu patru meciuri sâmbătă, două - duminică, unul - azi și unul, Gaz Metan - Dinamo - amânat. Gazdele și-au valorificat destul de lejer avantajul terenului propriu, scorul rundei înregistrându-se în Cotroceni.

● **F.C. Argeș - Petrolul Ploiești 1-0**. Victorie la limită pentru gazde în Trivale, în fața unei echipe petroliste extrem de incomodă. Unicul gol a purtat semnătura lui Albeanu. ● **Oțelul Galați - Rocar București 2-1**. Partidă cu trei penalty-uri pe malul Dunării, unde Țiți Dumitriu a cedat în fața fostei sale echipe. Marcatori: Tofan, B. Andone, respectiv Luca. ● **Rapid - Gloria Bistrița 1-0**. „Vicecampioana" s-a impus cu dificultate în fața oamenilor lui „nea Jean", reușita aparținând renăscutului Pancu. ● **F.C. Național - Foresta Suceava 5-0**. Aflat cu spectrul demiterii în față, Marius Lăcătuș le-a insuflat elevilor săi o poftă nebună de victorie și goluri. Florin Petcu „și-a tăiat partea leului", reușind o „triplă". ● **F.C.M. Bacău - Ceahlăul Piatra Neamț 1-0**. Derby-ul moldav al rundei s-a încheiat cu victoria băcăuanilor care și-au „îngropat" și mai mult confrații nemțeni. A marcat: Cursaru (penalty). ● **Steaua - F.C. Brașov 1-0**. A marcat Vlădoiu .

Partida Astra Ploiești - „U" Craiova se dispută astăzi, de la orele 17 (în direct pe TV ROMÂNIA 1).

Clasament

1. Steaua	5	4	1	0	15-9	13	(+4)
2. „U" Craiova	4	3	1	0	7-2	10	(+4)
3. F.C.M. Bacău	5	3	1	1	11-7	10	(+1)
4. Oțelul	5	3	0	2	10-9	9	(0)
5. F.C. Brașov	5	3	0	2	3-2	9	(+3)
6. F.C. Argeș	5	3	0	2	7-9	9	(0)
7. Rocar	5	2	1	2	12-11	7	(+1)
8. Rapid	5	2	1	2	6-5	7	(-2)
9. Petrolul	5	2	1	2	5-5	7	(+1)
10. Foresta	5	2	1	2	7-9	7	(+1)
11. Gaz Metan	4	1	1	2	4-3	4	(-2)
12. F.C. Național	5	1	1	3	8-9	4	(-5)
13. Dinamo	4	1	1	2	5-7	4	(-2)
14. Gloria	5	1	1	3	4-6	4	(-2)
15. Astra	4	1	0	3	4-7	3	(-3)
16. Ceahlăul	5	0	1	4	3-11	1	(-5)

Etapa viitoare (15-17 septembrie)

Petrolul - FCM Bacău; Gloria - Steaua; Rocar - Gaz Metan; F.C. Brașov - Oțelul; Foresta - Rapid; Ceahlăul - Astra; „U" Craiova - F.C. Național; Dinamo - F.C. Argeș.

ȘTIRI DIN SPORTUL ALB

● La Timișoara s-a desfășurat, săptămâna trecută, „Cupa Electrica" la tenis de câmp. Concursul de categoria a IV-a a prilejuit sportivilor de la C. S. Ș. UTA obținerea unor rezultate notabile. Sandra Sida și Dalin Istrate au ocupat, ambii, locul trei la 11-12 ani, prima evoluând chiar la o categorie de vârstă superioară.

● În finala feminină a Internaționalelor Statelor Unite: Venus Williams - Lindsay Davenport 6-4, 7-5.

LOTUL OLIMPIC DE TIR A VIZITAT CASA ROMÂNIEI DE LA SYDNEY

Lotul olimpic de tir a vizitat, duminică, Casa României de la Sydney, alături de antrenorul Ion Corneliu și de campionul olimpic de la Seul, din anul 1988, Cornel Babii.

Inaugurarea oficială a Casei României la Sydney a avut loc sâmbătă, la acest eveniment fiind prezente aproximativ 200 de persoane, majoritatea fiind români stabiliți în Australia. De asemenea, au mai fost prezenți secretarul general al Comitetului Olimpic Român, Dan Popper, șeful de misiune Alexandru Lăzărescu și asistenul acestuia, Aurel Predescu, antrenori, sportivi din loturile olimpice de judo și haltere.

BREVIAR OLIMPIC

Festivitatea a fost deschisă de directorul ProSport Group, Ovidiu Ioanițoaia, după care au vorbit ambasadoarea României în Australia, Manuela Vulpe, și Vasile Maghiaru, președintele Comunității Române. La Casa României, care este situată pe Llewellyn Street, într-un cartier select, au fost prezente și oficialități australiene: Peter Woods, primarul din Concord, zona unde se află casa, Andrew Theophanos, membru al Camerei Reprezentanților, și John Murray, membru al Parlamentului din statul Noua Galie de Sud .

Invitații au studiat exponantele așezate la parter, cărți, pliante, casete video și audio, apoi au servit aperitive și băuturi în curtea aflată în spate, pe malul râului Paramatta.

Fotbal - Divizia D

JANDARMII AU TRECUT FRONTIERA

JANDARMERIA VLADIMIRESCU - FRONTIERA CURTICI 2-0 (0-0)

Sâmbătă, la Vladimirescu, într-o frumoasă zi de toamnă, în cadrul diviziei D-ROWO s-au întâlnit două echipe neînvinse în acest campionat. Deci, premise pentru un meci mare.

De altă părere a fost însă arbitrul central, Florin Dumitru, care cu exces de zel l-a eliminat în min. 80 pe Iancu de la oaspeți, pentru un fault imaginar, iar în min. 89 a acordat gazdelor un gol din ofsaid.

Exceptând ultimele 10 minute ale partidei, jocul a fost destul de bun, cu ocazii la ambele porți, un adevărat derby al etapei.

În prima repriză am consemnat câte două ocazii de a înscrie la fiecare poartă, ratate cu nonșalanță de Olteanu și A. Moț de la gazde, respectiv Iancu și Burtea, de la oaspeți.

Partea a doua începe cu o transversală a gazdelor, prin șutul lui Borlea de la 16 m, continuă cu ratări la ambele porți, campioni fiind Mateiaș, respectiv Burtea. În min. 70, Borlea de la gazde vede pe merit cartonașul roșu, iar peste 10 minute, centralul Dumitru echilibrează numeric echipele, eliminându-l nejustificat pe Iancu pentru două galbene. La lovitura liberă, rezultată în urma eliminării, balonul este reluat imparabil în plasă de Aldea, deschizându-se scorul. În min. 89, Laytar șutează spre poartă, Olteanu împinge mingea în plasă din poziție de ofsaid, nesemnalizată de asistentul Silviu Mocanu.

A arbitrat cu mari greșeli Fl. Dumitru, ajutat de asistenții Vasile Toderici și Silviu Mocanu. **A.S. Jandarmeria:** F. Moț, Bucur, Alb, Aldea, Riviș, Olteanu, A. Moț (Teușde), Bârsăoan (Mateiaș), Arși, Borlea, Vâzoc (Laytar). **Frontiera Curtici:** Dobra, Călin, Maghici, Crișan, Ianoș, Suciu, Bilan, Oiță, Nescovici (Leva), Iancu, Burtea.

D.T. MIRCEA

Foto: ȘT. MATYAȘ

A.S. ROMVEST - ȘOIMII PÂNCOTA 1-2 (0-2)

Venită la Arad cu povara unui - 4 „la adevăr", Șoimii Pâncota a reușit să dea lovitura și să câștige trei puncte prețioase pe terenul unei echipe care nu pierduse acasă, până acum, în acest campionat. Chiar dacă la capitolul impresie artistică, junii Romvestului au punctat mai mult, victoria a revenit echipei, mai pragmatice, care a jucat mai direct spre poartă.

Doar 5 minute au trecut până ce oaspeții au înscris. Corner Diaconu, cap din 6 m Chetronie și 0-1. În faza imediat următoare, Gherman are golul în vârful bocancului, dar este blocat în ultima clipă. „Țesătura" de pase a gazdelor nu se pune pe tabelă, așa că, pe contraatac va fi 0-2. Era min. 22, când Blăniță reia din prima de la 10 m o excelentă centrare a lui Gherman. Finalul reprizei este mult mai animat. Mai întâi Gherman (min. 44) și apoi Nădăban (min. 45), ratează două bune situații de gol.

În partea a doua, Romvestul a dominat, dar la fel de steril, în timp ce, Șoimii au conservat rezultatul. În min. 66, Nădăban dă cu stânga-n dreptu la 10 m de poarta oaspeților. Apoi, Gherman (min. 70) îl face mare pe Bolcaș, trăgând în acesta din 8 m.

Cu cinci minute înainte de final, V. Fritea reduce din handicap, dar era prea târziu, pentru a se mai întâmpla ceva... și Șoimii Pâncota își trece în cont punctele victoriei.

Formații: AS Romvest: Bolcaș - Cioară, Malița, Radu, Ponta, Roșu, Strecicov, Clepe, V. Fritea, Vezan, Nădăban. **Au mai jucat:** Fedor și Negrea. **Antrenor:** M. Roșca. **Șoimii Pâncota:** Sabău - Ștefănuț, Pistrui, Iftimie, Danci, Pinta, Ionescu, Chetronie, Gherman, Diaconu, Blăniță. **Au mai jucat**: Pașca și Andea. **Antrenor**: I. Bacoș.

A arbitrat foarte bine: Dumitru Buică - centru; ajutat de asistenții Nicușor Forton și Leontin Buda. **Observator AJF:** Gheorghe Igreț. **La juniori:** 5-0.

DANIEL SCRIDON

COMERA - CRIȘUL CH. CRIȘ 7-0 (1-0)

Cu destul jucători care au pătruns pentru prima dată în echipă, cu ocazia partidei de la Șofronea, Crișul Ch. Criș nu a reușit să facă mulți „purici" în fața celor de la Comera. Dacă în prima repriză oaspeții s-au închis destul de bine în apărare, profitând însă și de evoluția palidă a gazdelor, în partea secundă a meciului golurile au căzut unul după altul, diferența de un gol - consemnată la pauză - crescând la șapte până la final. Asta, nu înainte ca Iancu și Șt. Mihoc să fie aproape de egalare, în debutul reprizei a doua. Gazdele au început meciul timid, reușind deschiderea scorului de-abia în minutul 44, la o fază care nu anunța nimic, însă măiestria lui R. Balaj a fost decisivă, lobul său peste portarul Susan modificând tabela de marcaj.

A urmat repriza secundă, cu două ocazii mari semnate de oaspeți, însă după minutul 60 a venit „ploaia de ... goluri". Astfel, rând pe rând, Ursoi, Sandu, Ujvari, Olariu, Orban și Roman au marcat și au dus scorul la un neverosimil 7-0.

Chiar și plasa porții nou intratului Gomoi a cedat la ultimul gol, gazdele fiind astfel „avertizate" să nu mai înscrie...

Dănuț Ologeanu, ajutat de Mihai Jivan și Ciprian Bondar au arbitrat bine un meci care nu le-a ridicat mari probleme, „eroii" fiind următorii:

COMERA: Fador (Rașca) - Fekete, Popa, Pocei, Stein, Ursoi, (Ghimbir), Olariu, Ujvari, Sandu (Roman), R. Balaj (Orban), Sănduleanu.

CRIȘUL: Susan (Gomoi) - Chiș (Păscuț), Vinter, Balint, Gheorghiță, Iancu, Buligă, Lazea, Brescan, Șt. Mihoc (Martin), Caia.

LEO SFÂRA

CPL ARAD - ȘIRIANA ȘIRIA 2-1 (2-0)

Sâmbătă după-amiază, pe o vreme superbă de toamnă, stadionul „CPL" din Grădiște a găzduit partida dintre echipa gazdă cu același nume și nou-promovata în Divizia D, Șiriana Șiria.

Partida s-a încheiat cu victoria gazdelor, obținută datorită unor bune relații de joc, atunci când pregătirea fizică „i-a ținut" pe „lemnari". După ce Moțiu și Berar ratează deschiderea scorului o reușește tânărul Martincsek cu un șut superb din afara careului în colțul lung: 1-0 - min. 28. Gazdele măresc avantajul în min. 41, când Moțiu reia simplu în plasă o „așezare" perfectă a lui Dănciulescu. Din minutul 65, șirienii preiau inițiativa, profitând de căderea fizică a gazdelor. Ei reușesc doar să reducă din handicap, prin Petic (min. 75) însă scorul final va rămâne 2-1.

După ce a condus destul de bine partida, arbitrul Marcel Vida „și-a dat cu firma în cap", în ultimele minute când l-a eliminat pe Lăzărescu de la Șiria la primul „galben", după care a revenit asupra deciziei.

Formații: CPL: Dronca - Cean - Drida, Șule, Pap, Martincsek - Berar, Ichim, Cuedan - Dănciulescu, Moțiu. **A mai evoluat:** Muscan. **Antrenor:** Adrian Lucaci.

Șiriana: Dușan - Pupăză, Popan, Lăzărescu, Neacșu - Vuia, Burian, Malec, Câmpian - Zâză, Petic. **A mai evoluat:** Mărcuș. **Antrenor:** Marcel Câmpian.

Arbitrii: Marcel Vida - Mircea Toderici jr. - Raul Pantiș.

Observator AJF: Constantin Sfârlogea.

La juniori: 3-2.

DACIAN TODUȚA

CRIȘANA SEBIȘ-GLORIA ARAD 1-4 (0-1)

Stadion Crișana. Sâmbătă, ora 17. Timp frumos. Teren bun. Spectatori: 150.

Au marcat: Negru min. 78 respectiv Bota min. 34, Iftimie min. 53, Băd min. 78, Bârlă min. 86.

Formații. Crișana: Laza, Jurcă, Olariu G., Golomici, Stanciu, Sas cpt., Feieș, Cândea, Negru, Voica, Blaga. **Au mai jucat:** Rotari, Dașcău. **Antrenor:** Ioan Boloș.

Gloria: Malec, Pop, Maier, Butunoi, Giulău, Crasovschi, Bârlă, Iftimie, Bota, Oros cpt., Sârb **Au mai evoluat:** Băd, Fâșie, Știrb, Tirsin. **Antrenor:** Gheorghe Camenită.

Au arbitrat bine: centru: Mircea Bondar; linii: Nicolae Dehelean, Hărduț Gabriel

Observator A. J. F.: Nicolae Ardelean. La juniori: 0-9

GELU GROZA

UNIVERSITATEA ARAD-TRICOUL ROȘU 1-0 (0-0)

Sâmbătă după-amiaza, pe stadionul „Gloria" a avut loc meciul dintre „U" Arad și Tricoul Roșu. Meciul începe bine pentru ambele echipe, prima bară consemnându-se în min. 3 pentru cei de la „U" Arad. Min. 8 - 11 m pentru „studenți", execută slab Mihali și Szabo apără. Meciul continuă la fel cum a început, dar ocaziile clare de gol nu apar. În min. 30, la un contraatac al Tricoului, Topor șutează în bară, repriza întâi încheindu-se cu un scor alb.

În repriza a II-a ambele echipe s-au angrenat în luptă egală, ocaziile alternând. Min. 55 - șut Nistor din 16 m, Szabo respinge în corner. Min. 57 - șut Mihali, respinge Szabo până la Begov care înscrie, însă golul este anulat pe motiv de offside. Min. 66 - contraatac Universitatea, șut Begov, fără rezultat. În minutul 72 se deschide scorul prin Edu, care fructifică o centrare venită de pe partea stângă și 1-0. Mihali îl încearcă pe Szabo în min. 76. În prelungiri Tricoul Roșu forțează egalarea, dar Țițca și apoi Golea șutează puțin peste transversală. Ultimul atac al meciului îl găsește pe Begov singur cu Szabo, dar acesta ratează. Echipele combatante au fost:

„U" Arad: Lingurar-Biro, Edu, Degetar, Bogdan (min. 65 - Ciobu)-Miheț, Begov, Nistor, Molnar (min. 85 Fedorov)-Mihali, Suciu. **Antrenor**: Cristian Păcurar.

Tricoul Roșu: Szabo-Revnic, Joldea, Weirer, Donca (min. 80-Șiel)-Răduț, Golea, Matei (min. 73 Țițca), Topor-Neaga (min. 59-Vasiu), Unc. **Antrenor**: Octavian Nadiu.

Cartonașe galbene: Degetar, Nistor, Ciobu respectiv Donca, Matei și Unc.

Au arbitrat: M. Vidac-M. Gornic și D. Rusan

Observator A. J. F.: Nicolae Bele

MARIUS BARNA

PĂULIȘANA PĂULIȘ - TRICOTAJE INEU 0-2 (0-0)

Cu o echipă mult mai bine așezată pe teren, formația vizitatoare a reușit să se impună mult mai clar decât o arată scorul. Dacă mai punem la socoteală că gazdele au amenințat poarta adversă doar în două rânduri, am spus aproape totul despre meciul dintre combatante.

Totuși, în min. 14, Blaj (Păulișana) a fost faultat în interiorul suprafeței de pedeapsă. Dacă se acorda penalty, partida putea lua o altă turnură.

Scăpați cu fața curată, cei de la Tricotaje Ineu au pus stăpânire pe joc, însă diferența s-a făcut doar în repriza secundă. Primul gol a căzut în min. 65, când Pantea a deviat fericit o minge din mijlocul apărării adverse. Au urmat două ocazii ale gazdelor - foarte mari - semnate de Beraru și Bulzan. Scăpați din nou din această situație, oaspeții vor pune capăt luptei în ultimul minut, Georgiu profitând de indecizia fundașilor - gazdă și marcând din careul mare.

Păulișana: Duc - Ardelean, Luchian, Păcurar, Krafcic, Sârb, Blaj, Gherga, Cseh, Bulzan, Barit (Beraru).

Tricotaje: Mureșan - S. Herman, Jurcă, Cristea, Matei (Moț), Kocsis, Mițiți (Georgiu), Abrudan, Pantea (Czimbrea), Besserman, Molnar (Rusu).

Au arbitrat modest M. Hălmăjean - centru, T. Enoiu și V. Strengar - asistenți. Observator AJF: C. Tiulea.

LEO SFÂRA

Fotbal - Divizia D

Rezultatele etapei a 5-a: A. S. Romvest-Șoimii Pâncota 1-2, A. S. Jandarmeria Vladimirescu-Frontiera Curtici 2-0, Comera Arad-Crișul Ch. Criș 7-0, Universitatea Arad-Tricoul Roșu Arad 1-0, Șoimii Lipova-Victoria Nădlac 3-0, CPL Arad-Șiriana Șiria 2-1, Crișana Sebiș-Gloria Arad 1-4, Păulișana Păuliș-Tricotaje Ineu 0-2.

Clasament

1. Vladimirescu	5	4	1	0	14-3	13	(+4)
2. Tricotaje Ineu	5	4	1	0	12-1	13	(+7)
3. Gloria Arad	5	4	0	1	25-6	12	(+6)
4. C.P.L. Arad	5	3	2	0	8-3	11	(+2)
5. Comera	5	3	1	1	17-5	10	(+1)
6. Frontiera Curtici	5	3	1	1	11-6	10	(+4)
7. Șoimii Pâncota	5	2	2	1	7-10	8	(-1)
8. Șiriana	5	2	1	2	9-9	7	(+1)
9. Romvest	5	2	0	3	6-4	6	(-3)
10. Șoimii Lipova	4	2	0	2	5-7	6	(0)
11. Tricoul Roșu	5	1	1	3	2-4	4	(-2)
12. Victoria Nădlac	5	1	0	4	6-16	3	(-3)
13. „U" Arad	4	1	0	3	2-12	3	(-3)
14. Păulișana	4	1	0	3	6-19	3	(-6)
15. Crișana Sebiș	4	0	0	4	6-13	0	(-6)
16. Crișul Ch. Criș	5	0	0	5	1-18	0	(-6)

Etapa viitoare (16-17 septembrie): Victoria Nădlac-Păulișana, Tr. Roșu-Lipova, Cr. Ch. Criș-„U" Arad, Pâncota-Vladimirescu, CPL-Romvest, Tricotaje Ineu-Sebiș, Șiriana-Gloria, Curtici-Comera.

Baschet feminin

CUPA ICIM A RĂMAS LA ARAD

Ieri, la orele prânzului, s-au încheiat meciurile Cupei ICIM la baschet feminin. Conform previziunilor, partida-vedetă care a decis câștigătoarea turneului s-a disputat între DKSK Miskolc și B.C. ICIM Arad. Dar, să vedem cum s-a ajuns aici...

*** DKSK MISKOLC - „U" CLUJ NAPOCA 63-50**

Doar primul sfert a stat sub semnul echilibrului (scor 14-13), după care, echipa maghiară, cu Monica Broșovszky în mare formă, s-a desprins puțin câte puțin, câștigând la pas cu 63-50.

Marcatoare - Miskolc: Broșovszky 23 (3); Csavas 13; Török 10; Szlimok 6; Balogh 6; Bukovsky 2; Slavica 2; Thersanky 1. **„U" Cluj:** Vescan 12; Kulcsar 10; Ondrejkovics 7; Vass 6; Istrătescu 6; Chiș 5, Nemeth 2, Irimeș 2.

Au arbitrat: Radu Vaida și Dorin Roșca (Oradea).

*** B.C. ICIM ARAD - LIVAS TÂRGOVIȘTE 71-56**

Practic, soarta acestei partide s-a decis în primele zece minute, când ICIM-ul a evoluat excelent, Mandache, Drăguș și Nastor făcând legea pe teren. Campioana avea 28-12, după primul sfert. Apoi, Livasul, cu Pașcalău de neoprit, a echilibrat partida și a reușit să mențină diferența la doar 15 puncte, scor 46-31, la pauză. Fetele noastre, bine conduse de Dana Sandu, au reușit să le țină la distanță pe adversare în ultimele 20 de minute. Din nou, ultimul sfert a fost sărac în puncte și baschet (scor 7-10), dar, totul e bine când se termină cu bine și ICIM-ul câștigă clar, 71-56.

Marcatoare - BC ICIM: Mandache 19 (1); Drăguș 16 (1); Nastor 13; Sandu 11 (1); Matei 4; Grecu 4; Tretiak 4. **Livas Târgoviște**: Pașcalău 21; Nicolae 15; Marcovici 8; Sârbu 3 (1); Pricop 3 (1); Princevici 2; Mușat 2; Kapellovies 2.

Au arbitrat cu greșeli: Radu Bucerzan (Timișoara) și Alin Roșu (Oradea).

*** LIVAS TÂRGOVIȘTE - „U" CLUJ NAPOCA 67-59**

Zece minute au rezistat studentele de pe Someș, după care în sfertul doi s-a decis partida. De la 20-16 (min. 10) s-a ajuns la 45-24 (min. 20). Degeaba și-a revenit Clujul pe final, că Livasul învinge cu 67-59 și obține locul III.

Marcatoare - Livas Târgoviște: Mușat 18; Pașcalău 16; Princevici 13 (1); Nicolae 12; Marcovici 7; Sârbu 1. **„U" Cluj Napoca**: Vescan 16 (1); Kulcsar 12 (1); Vass 11 (1); Istrătescu 10; Ondrejkovics 6; Nemeth 2; Chiș 2.

Au arbitrat: Radu Bucerzan (Timișoara) și Dorin Roșca (Oradea).

*** BC ICIM ARAD - DKSK MISKOLC 58-55**

Finala acestui turneu a fost umbrită de evoluția penibilă a arbitrilor Radu Vaida și Alin Roșu din Oradea, care, după ce s-au străduit să ajute din răsputeri echipa noastră, au fluierat anapoda pe final. Primele două „sferturi" au fost echilibrate, cu o ușoară dominare a echipei maghiare, care conducea la pauză cu 31-27. Apoi, pe fondul unor decizii hilare de arbitraj, ICIM-ul are o revenire spectaculoasă și se ajunge la 35-31 (min. 25). În ultimul sfert, Bianca Drăguș și Natalia Tretiak luptă împotriva „triplelor" semnate de Broșovszky și Balogh. Până la urmă, ICIM-ul învinge cu 58-55, câștigă Cupa, dar jocul echipei este încă în suferință.

Marcatoare - BC ICIM Arad: Drăguș 14 (1); Tretiak 13; Mandache 12; Nastor 8; Sandu 7; Matei 4. **DKSK Miskolc**: Broșovszky 18 (4); Balogh 14 (4); Csavas 9; Malovici 5; Szlimok 5, Török 4.

Clasament final

1. BC ICIM Arad; 2. DKSK Miskolc; 3. Livas Târgoviște; 4. „U" Cluj Napoca

D. SCRIDON, A. CIOLOCOI

Handbal feminin

FAVORIT ORADEA-TRICOUL ROȘU U. V.V. G. ARAD 15-14 (8-7)

■ „O hoție incredibilă!" - spune antrenorul Ionescu

În etapa inaugurală a Diviziei A de handbal feminin, handbalistele arădene au cedat la limită în fața echipei Favorit Oradea, în deplasare. „În cariera mea de antrenor, hoție ca la acest meci nu am văzut. Ceva de nedescris! Doar în România se poate așa ceva! Arbitri Istrăuan (Satu Mare) și Coroban (Bistrița) au fluierat permanent în favoarea gazdelor, acordându-le șapte aruncări de la 7 m, în vreme ce noi am fost „gratulați" cu șapte eliminări și zece faulturi în atac. Mai mult, ni s-a anulat, cu cinci secunde înainte de final, golul egalizator! Am jucat într-o sală foarte murdară, în care ardeau doar trei becuri" - ne-a comunicat, revoltat, „principalul" formației Tricoul Roșu U. V. V. G., Titi Ionescu. Tot dânsul a adăugat, pe de altă parte, că nici fetele nu au evoluat tocmai la valoarea lor, deși au condus cu scorul de 5-1, în min. 14, evidențiindu-se numai portarul grupării, Diana Bota.

A. HĂRȚĂU

Handbal masculin

UNIVERSITATEA MUREȘUL ARAD-NITRAMONIA FĂGĂRAȘ 34-24 (17-11)

136 de împătimiți ai handbalului s-au aflat la sala „Victoria", la debutul echipei arădene în noul campionat, în care „U" Mureșul are ca obiectiv promovarea. Adversarul, Nitramonia, o echipă nou-promovată, nu s-a ridicat nici un moment la valoarea arădenilor.

Având în Tudor și Dreghici doi tunari în vervă de joc, gazdele au condus permanent, având diferență maximă de scor în repriza secundă, la 11 goluri. În ultimele 10-15 minute ale jocului, arădenii au trecut la umilirea făgărășenilor prin faze aeriene, lovituri de pedeapsă prin piruetă (Dreghici), rularea întregului lot de jucători. La datorie și mica galerie (6 persoane) condusă de Cucu și Zoran Arsenov. Au jucat pentru gazde: Postolache, Ungureanu, Tudor (9 goluri), Novanc (3 goluri), Dima (5 goluri), Dreghici (9 goluri), David (2 goluri), Gașpar (5 goluri), Olaru (1 gol), Cristescu, Serghiev, Ursache. **Nitramonia**: Marcicov, Gherman, Cățavei (10 goluri), Cizmaș (3 goluri), Comșit, Frățilă (5 goluri), Hațegan (1 gol), Toni (1 gol), Cocean, Spânu (4 goluri), Pop, Dincă.

D. T. MIRCEA

Baschet masculin

„Care pe care"

B.C. WEST PETROM ARAD - K.K. SZEGED 97 - 95

Deși având caracter de verificare, meciul al doilea dintre West Petrom și K.K. Szeged, de sâmbătă, a fost foarte disputat, semănând cu unul oficial. Adversarele nu s-au menajat, evoluând cu mare ambiție și dorință de victorie. Baschetbaliștii maghiari au dat o replică admirabilă, peste așteptări, alcătuind o formație omogenă și agresivă, în sensul bun al cuvântului. Ei au condus vreme de trei reprize, cedând greu, printr-un coș decisiv realizat de Tordai, cu trei secunde înainte de final. După 39-53, maxima diferență consemnată în favoarea oaspeților, arădenii revin și egalează la terminarea „sfertului" trei, printr-un coș de trei puncte al lui Szijarto. În repriza hotărâtoare, ultima, ai noștri conduc cu 74-67, apoi „întorc" scorul de la 85-89, pentru ca în cele din urmă, pe fondul duelului „triplelor", să vină și reușita lui Tordai. Rezultatul defalcat pe reprize: 21-25, 34-47, 67-67, 97-95. Au arbitrat cu unele inexactități contestate de ambele tabere, Alin Roșu (Oradea) și Radu Bucerzan (Timișoara). „Petroliștii" au alternat momentele faste cu cele de scădere în joc, până la data debutului în campionat - vineri, ora 19,30, B.C. West Petrom - Elba Timișoara - putând fi aduse retușurile necesare.

Au evoluat: Tordai 27 puncte, Marjanovic 22 (5x3), Burlacu 17, Szijarto 14 (2-3), Veres 6, Spasojevic 6, Nikolic 3 (1x3), Apostol 2, Dehelean respectiv Deak 27 (7x3!), Demjanovic 17 (1x3), Buzas 14 (1x3), Takacs 13, Kiss 7, Vitaszet 7, Pavlitz 7, Simandi 3 (1x3), Nyilas.

ADRIAN HĂRȚĂU

ON CLINIC LTD
CENTRU MEDICAL INTERNATIONAL

Rezolvarea sigură a problemelor de
DINAMICĂ SEXUALĂ MASCULINĂ
prin intermediul Clinicilor ON
in Timișoara

O viață sexuală completă !

O viață sexuală completă este o cheie importantă pentru funcționare sănătoasă sub toate aspectele vieții, mai ales în relația dintr-un cuplu.
Dacă există o problemă, este mai bine să te ocupi de ea imediat și să nu o ignori.

Îmbunătățirea vieții sexuale

La Clinicile ON există o singură specialitate: Îmbunătățirea vieții sexuale, fapt pe care îl realizăm în mod excelent și profesionist.
Dacă aveți impresia că frecvența relațiilor sexuale ale dvs. și ale partenerei dv. nu vă satisface sau nu o satisface, dacă vă deranjează unul din fenomenele cunoscute fiecărui bărbat: ejaculare precoce, erecție slabă, sau impotență în orice stadiu, acesta este momentul să vă adresați CLINICILOR ON și să vă rezolvați problema.

- Camere de așteptare private și asigurarea discreției pacientului este garantată.

Timisoara : 056-134.888
Bucuresti : 01-311.19.29
Baia Mare : 062-433.303
Iasi : 032-113.022

Mercedes-Benz

Cele mai performante autovehicule!
Cele mai bune finanțări!
Doriți să vindeți sau să cumpărați autovehicule Mercedes - Benz? DA!

www.auto-schunn.ro

Cel mai loial partener!

AutoSchunn
Partener autorizat Mercedes-Benz
2900 Arad, Micalaca Est D.N. 7, F.N.
Tel/Fax: 0040-57-281.474, Tel. 0040-57-286.680 - E-mail: mercedes@auto-schunn.ro

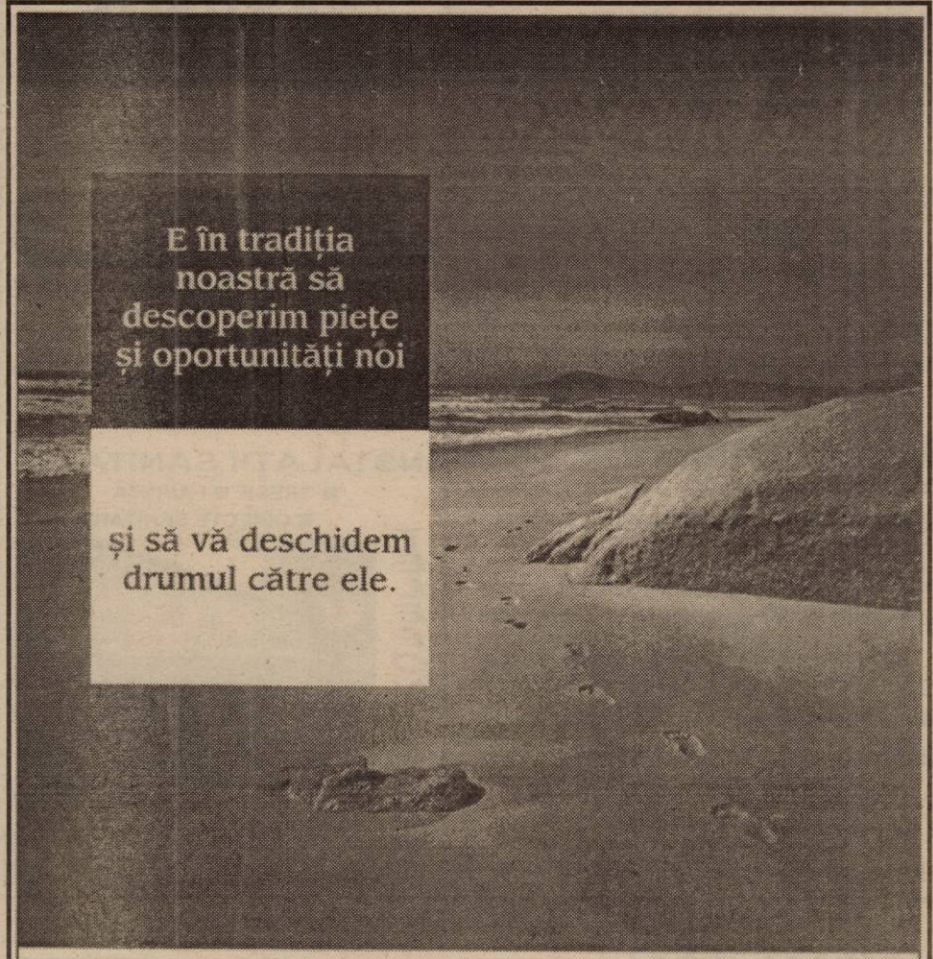

Pentru informații suplimentare despre activitatea noastră în Arad și în celelalte 8 orașe din România, precum și din cele 75 de țări unde banca noastră este prezentă, vă rugăm să ne contactați la: Str. Cloșca nr. 1, Arad, tel: (057) 213 222

ABN·AMRO Bank

PROD AGRO BIAN

ATENȚIE AGRICULTORI !

A demarat campania agricolă de toamnă
mai devreme cu 2 săptămâni decât în alți ani.
Aprovizionați-vă din timp cu cele necesare pentru semănat:

PRODUSE DE TRATAT SĂMÂNȚA
Pt. ORZ, ORZOAICĂ - **VITAVAX 200 FF, VITAVAX PUS, SUMI 8 2FL, PRELUDE SP, REAL 200 FS**
Pt. GRÂU - **PANOCTINE, SUMIDAN, TIRAMETOX, LINDANE 750**

SEMINȚE
Rapiță - **VALESCA, ORKAN**
Orzoaică de toamnă - **TRASCO**
Grâu - **ALEX** (C1), **TRANSILVANIA** (Bază)
Grâu cu gluten peste 30 - **ENESCO, TEXEL**
Orzoaică toamnă furaj - **KELIBIA**
Orz - **BALCAN, SONORA**

ÎNGRĂȘĂMINTE
Îngrășăminte complexe 20:20:0
Azotat de amoniu

● Vindem din stoc erbicide:
ONEZIN, SDMA, ICEDIN, GUARDIAN, HARNESS, PANTERA, GALAXY, FRONTIER etc.

PLATA se poate face în BANI, CUPOANE, ORZ, GRÂU, ORZOAICĂ, PORUMB, FLOAREA-SOARELUI, SOIA.

Produsele pot fi cumpărate și de la magazinele firmei din CHIȘINEU CRIȘ, PECICA, INEU, BELIU, SEBIȘ, GURAHONȚ, LIPOVA, ARADUL NOU.

(15150932)

Companie multinațională caută personal tânăr, talentat pentru dezvoltarea unei noi afaceri în România. Pentru departamentul nostru de vânzări, ca structura de bază a afacerii noastre, avem nevoie de:

PRODUCT PROMOTER

Profilul candidatului ideal:
- Absolvent studii superioare economice sau tehnice,
- Minimum un an experiență în vânzări în cadrul unei companii multinaționale, preferabil în domeniul industrial.

Competențe:
- Aptitudini de negociere excelente
- Lucrul cu clienții
- Lucrul în echipă
- Abilitate de comunicare excelentă
- Disponibilitate pentru deplasări frecvente

Alte cerințe:
- Permis de conducere cat.B-obligatoriu
- Operare PC(Microsoft Office)
- Cunoștințe de limba Engleză – reprezintă un avantaj

Persoana va prospecta, analiza, propune și implementa integrarea noilor produse în cadrul departamentului de vanzări și se va subordona Product Promote Manager-ului. El/ea va previziona cu acuratețe cifra de vânzări anuale și va fi responsabil/ă pe portofoliul de vânzări-privitor la: stocul optim, managementul creditelor și termenii de negociere – pentru distribuitorul autorizat.

Oferta noastră:
- Oportunitatea dezvoltării unei cariere în acest domeniu,
- Pachet salarial atractiv

Vă rugăm trimiteți CV-ul dumnevoastră însoțit de o scrisoare de intenție (menționați pe plic codul poziției pentru care optați PP001) până la data de 15 septembrie a.c. la Oficiul poștal 37, CP 21, București

Judecătoria Arad

Executorul judecătoresc nr. 446/2000

Publicație de vânzare

În ziua de 18 septembrie 2000, orele 10,00, se vinde prin licitație publică în comuna Sîmbăteni nr. 71, județul Arad, averea mobilă urmărită a debitoarei urmărita **SC Prince SRL** Sîmbăteni, jud. Arad, care se compune din: UNA GHERETĂ construită din material lemnos, în suprafață de circa 23 mp, cu prețul de strigare în sumă de 10.000.000 lei, în proces cu **SC Semiramis SRL** Arad, str. L. Rebreanu nr. 5.

PRIMĂRIA comunei Vinga

◆ scoate la concurs postul de
AUDITOR INTERN

◆ închiriază prin licitație
spații comerciale în Vinga și Mănăștur

◆ vinde prin licitație
teren extravilan

Licitația va avea loc la data de 29 septembrie 2000, orele 9.00.

Informații la Primăria Vinga, telefon 460.126.

(5550868)

UNIVERSITATEA DE VEST „VASILE GOLDIȘ" Arad

ORGANIZEAZĂ

Filiala Sebiș

ADMITEREA

pentru anul universitar 2000-2001
la următoarele forme de învățământ superior:

- Colegiul Universitar de Marketing în Turism și Activități Hoteliere
- Colegiul Universitar de Asistență Socială
- Colegiul Universitar de Finanțe contabilitate
- Facultatea de Drept - F. F.

Înscrierea se face pe baza notelor de la bacalaureat

INFORMAȚII UTILE:

Sebiș, B-dul Victoriei nr. 10, telefon-fax: 422083.

(1515808)

Companie multinațională caută personal tânăr, talentat pentru dezvoltarea unei noi afaceri în România. Pentru departamentul nostru de vânzări, ca structura de bază a afacerii noastre, avem nevoie de:

AREA SALES SUPERVISOR

Pentru următoarele zone:

București, Satu-Mare, Oradea, Timișoara, Baia-Mare, Cluj, Alba-Iulia, Sibiu, Pitești, Slatina, Craiova, Galați, Iași

Profilul candidatului ideal:
- Absolvent studii superioare economice sau tehnice,
- Minimum un an experiență în vânzări în cadrul unei companii multinaționale, preferabil în domeniul industrial.

Competențe:
- Aptitudini de negociere excelente
- Lucrul cu clienții
- Lucrul în echipă
- Abilitate de comunicare excelentă
- Disponibilitate pentru deplasări frecvente

Alte cerințe:
- Permis de conducere cat.B-obligatoriu
- Operare PC(Microsoft Office)
- Cunoștințe de limba Engleză – reprezintă un avantaj

Persoana va răspunde de managementul calitativ și cantitativ al cifrei de vânzări și se va subordona Directorului de Vânzări Regionale; el/ea va previziona cu acuratețe cifra de vânzări anuale pentru fiecare zonă de vânzări.

Oferta noastră:
- Oportunitatea dezvoltării unei cariere în acest domeniu,
- Pachet salarial atractiv

Vă rugăm trimiteți CV-ul dumnevoastră însoțit de o scrisoare de intenție (menționați pe plic codul poziției pentru care optați ASS01) până la data de 15 septembrie a.c. la Oficiul poștal 37, CP 21, București

PROGRAM:
LUNI-VINERI 8.00-17.00
SÂMBĂTĂ: 8.00-12.00

DEPOZITUL CONSTRUCTION HOUSE

Arad, str. Pădurii nr. 49, tel.:254457

VINDE DIN STOC LA PREȚURI DE DEPOZIT!

Ofertă specială
- LAMBRIURI PVC
- RIGIPS Import
- VATĂ MINERALĂ Import

☐UȘI METALICE (UȘI BLINDATE) ☐Tablă zincată ☐Oțel beton ☐P.C. ☐Placaj ☐PFL ☐PAL ☐BINALE (uși, ferestre - peste 20 modele) ☐Podele și lambriuri din brad ☐Parchet - fag ☐CAHLE TERACOTĂ (mecanice și manuale) ☐Cărămidă șamotă ☐ȚIGLĂ - Târnăveni ☐Plăci azbociment ☐Bitum ☐Carton asfaltat ☐Carbid ☐Electrozi

VIZITÂND DEPOZITUL NOSTRU VĂ PUTEȚI CONSTRUI O CASĂ LA UN PREȚ ACCESIBIL

DORIȚI O TÂMPLĂRIE MODERNĂ PENTRU CASA DVS.?
Tel. 210280

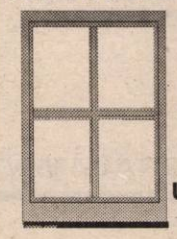

■ *Preferați ca această tâmplărie PVC cu sticlă termopan să fie de calitate și din import?*

Apelați la: **EXCLUSIV AL - PLAST**

■ *Casa dvs. poate avea de astăzi:*

UȘI, FERESTRE CU STICLĂ TERMOPAN!

Arad, str. Pădurii nr. 91A, tel./fax: 210280

AICI TOTUL ESTE IEFTIN
ȘI DE O CALITATE DEOSEBITĂ!

(973863)

S.C. INSTALSAN CONSTRUCTION COMPANY

ARAD, STR. PĂȘUNII
(spre Piața Soarelui) nr. 13, MICĂLACA
(aproape de cimitir) a deschis un

DEPOZIT DE MATERIALE

DE CONSTRUCȚII:
■ PAL ■ PFL ■ PLACAJ
toate grosimile
■ SOBE TERACOTĂ ■ UȘI ■ FERESTRE
■ BITUM ■ CARTON ASFALTAT
■ ȚIGLE ■ COAME ■ UȘI METALICE

INSTALAȚII SANITARE:
■ GRESIE ■ FAIANȚĂ
■ OBIECTE SANITARE

TELEFON 259088

PROGRAM zilnic: 8,00 - 16,00
sâmbătă: 8,00 - 13,00

FIRMA RCS

Angajează

INGINER
proiectant
—
desenator

CONDIȚII:
disponibilitate mare de muncă

SALARIZARE BUNĂ

C.V.-urile se vor depune la sediul Televiziunii INTERSAT, str. Grigore Alexandrescu 25-27, până miercuri, 13 septembrie, la serviciul secretariat.

CÂȘTIGĂTORII CONCURSULUI TERRA PE LUNA AUGUST SUNT:

5 PREMII X 1.000.000 LEI:

*Jucșor Ion - Arad, *Buse Ancuța - Macea,
*Cristea Claudia Iuliana - Sântana
*Unc Marin - Socodor, *Nemet Irina - Arad,

10 PREMII X 500.000 LEI:

*Savu Claudia - Păuliș, *Barba Saveta - Arad
*Tolan Simona - Chișineu Criș, *Moisă Floare- Ineu,
*Cristea Nicoleta - Sântana, *Papoi Sofica - Moneasa,
*Korosi Laura - Arad, *Lăcătuș Remus - Lipova,
*Huluban Florica - Ineu, *Gulacsi Roland - Arad

CONCURSUL CONTINUĂ. CÂȘTIGĂ ȘI TU PREMII DE MILIOANE ÎN FIECARE LUNĂ !!!

TERRA TERRA

CU TERRA CÂȘTIGI DE DOUĂ ORI !

INFOTON ROMANIA

Str. I. Blaga, nr. 2-4
Tel.: 280175, 281800

INFOTON distribuitor AUTORIZAT
MINOLTA
Consumabile și piese de schimb originale

Copiatoare alb/negru, digitale, color, 13 .. 60 pagini/minut !

Imprimante LASER alb/negru, color, 6 .. 25 pagini/minut !

Service garanție și post garanție

Grupul Școlar de Arte și Meserii

„SPIRU HARET"

al Cooperației Meșteșugărești (UCECOM), cu sediul în Arad, str. Emil Gîrleanu nr. 1, face înscrieri la:

A. ȘCOALA PROFESIONALĂ - 3 ani (pentru absolvenți de 8 clase cu sau fără examen de capacitate) - pentru meseriile: frizer-coafor-manichiurist-pedichiurist, mecanic autoturisme, ospătar-chelner-vânzător în unități de alimentație publică, electrician - electronist auto.

B. ȘCOALA POSTLICEALĂ - 2 ani (pentru absolvenți de liceu cu sau fără diplomă de bacalaureat) - zi și seral, la următoarele specialități: agent vamal, tehnician finanțe-contabilitate, contabil, analist programator asistent, electronist-depanator radio-tv și aparatură audio-video, coafor stilist, cosmetică. Cursurile încep în data de 18.09.2000.

C. ȘCOALA DE MAIȘTRI - 2 ani (seral) - la specialitatea: maistru mecanic.

Înscrierile se fac la sediul școlii până la data de 15 septembrie 2000. Informații suplimentare, la secretariatul școlii sau la telefon: 280967.

(5550860)

ADEVĂRUL

B-dul Revoluției nr. 81

cumpără
HÂRTIE DEȘEU
ZILNIC ÎNTRE ORELE 8-13

INFORMAȚII LA TEL. 280904
(Țurcanu Alexandru)

ELECTRONIC SHOP

Arad: P-ta UTA, bl. U1-2, tel/fax: 057 / 271123; 271642; 289642
Timișoara: Str. Lucian Blaga nr. 3 tel/fax: 056 / 196 684; 196 845

Canon

Nou!!! Nou!!! Nou!!!

Distributie PHILIPS

Let's make things better.

Multimedia

Monitoare Boxe Accesorii CD-ROM

(1515577)

S.C. „EXPERT" S.A. ARAD

ÎN CALITATE DE LICHIDATOR AL S.C. „ALFAR" SERE ARAD

în conformitate cu prevederile Legii 64/95 republicată, continuă VÂNZAREA PRIN LICITAȚIE PUBLICĂ deschisă cu strigare, cu scăderea cu câte 10% a valorii de pornire la fiecare licitație, pentru următoarele categorii de bunuri neadjudecate anterior;

1. HALĂ INDUSTRIALĂ ETAJATĂ situată în apropierea ZONEI LIBERE CURTICI jud. Arad, având suprafața construită de 883 mp (suprafața utilă 1600 mp), cu următoarele anexe: șopron metalic (620 mp) și platformă betonată (1670 mp). Suprafața totală a terenului aferent este de 6028 mp (proprietatea Primăriei Curtici și în administrarea S.C. ALFAR S.A.). Valoarea de pornire în licitație este de 1.080.000.000 lei la care se adaugă T.V.A.

2. SERE TIP VENLO - 2 BLOCURI COMPLETE DE CÂTE 1 ha SITUATE ÎN INCINTA S.C. ALFAR S.A. Arad CU POSIBILITATE DE FUNCȚIONARE INDEPENDENTĂ. Valoarea de pornire 225.000.000 lei/ha la care se adaugă T.V.A.

Caietele de sarcini cuprinzând descrierea acestor active și regulamentul de desfășurare a licitațiilor se pot ridica de la sediul societății.

3. MIJLOACE FIXE constând în mașini unelte, pompe, transformatoare și convertizoare sudură, autovehicule de transport marfă și personal, tractoare și mașini agricole, remorci agricole, benzi transportoare, utilaje de inox, pentru industrializare, mobilier industrial, SDV-uri și alte utilaje și obiecte de inventar specifice activității de bază.

Lista cuprinzând toate bunurile și prețul de pornire în licitație precum și regulamentul de desfășurare a licitației sunt afișate și pot fi consultate la sediul S.C. ALFAR S.A. din Arad, Calea Zimandului nr. 3 jud. Arad. Bunurile pot fi văzute zilnic la sediul societății între orele 8-14. Taxa de participare la licitația pentru mijloacele fixe, (nerambursabilă) este de 10.000 lei/participant. **Garanția** pentru înscrierea în licitație este de 10% din valoarea de pornire inclusiv TVA a fiecărui bun. Înscrierile, achitarea taxei de participare și a garanției pentru înscrierea la licitație se pot efectua până în ziua licitației ora 9,00.

LICITAȚIA PENTRU TOATE BUNURILE DIN PREZENTUL ANUNȚ VA AVEA LOC ÎN DATA DE 12.09.2000, ora 12,00 LA SEDIUL S.C. ALFAR S.A ARAD, CALEA ZIMANDULUI NR.3.
În caz de neadjudecare a bunurilor licitația se va relua săptămânal în ziua de marți.

TOTODATĂ S.C. ALFAR S.A. ARAD VALORIFICĂ ELEMENTE DE SERĂ PROVENITE DIN DEZMEMBRĂRI (PROFILE ZINCATE TIP: I, U, L, T, Z DE DIFERITE DIMENSIUNI). PREȚUL DE VÂNZARE ESTE CUPRINS ÎNTRE 3500 ȘI 4000 LEI/KG.

De asemenea lichidează stocul de conserve de legume și fructe: fasole verde (4700 lei inclusiv TVA), castraveciori (9724 lei inclusiv TVA), suc și pastă tomate, tocană legume, ardeioase la borcan, gemuri și compoturi de fructe.

Relații pot fi obținute la tel. 057/ 276127, 276101 int. 134, ing. Mirela DABICI, 094/ 597429 ing. Dan TARJOIANU sau zilnic între orele 8 - 14 la sediul societății din Arad, Calea Zimandului nr. 3.

(5550851)

BTR BANCA TURCO-ROMÂNĂ

Sucursala Arad

Arad 2900, Piața A. Iancu nr. 13, România

Dobânzi pentru depozite la termen

Valută	1 lună	3 luni	6 luni	9 luni	12 luni	Suma minimă	
						Persoane juridice	Persoane fizice
ROL	34	35	34	33	33	25.000.000	5.000.000
USD	6,25	6,50	6,75	-	7,10	3.000 USD	500 USD
DEM și EURO	4,0	4,20	4,50	-	4,70	*3.000 USD	*500 USD

Avantaje:

- Dobânzile sunt fixe pe toată perioada depozitului
- Comisioanele pentru deschiderea și retragerea unui depozit la termenul stabilit: 0%

Certificate de Depozit la Purtător cu Parolă

	LEI	USD	DEM
1 lună	34	6,75	4,5
3 luni	35	7,00	4,7
6 luni	34	7,25	5,0
9 luni	33	7,50	5,2
12 luni	33	7,80	5,5

Avantaje:

- Comisioane pentru cumpărare și răscumpărare: 0%
- La răscumpărare înainte de termen se primește 60% din dobândă, în funcție de perioada de deținere
- Valoarea certificatului poate fi aleasă de către dvs.
- Puteți alege termene fixe sau orice alt termen
- Pot fi cumpărate fără a avea cont în bancă

Pentru informații suplimentare, sunați la 214.422; 254.844.

AGENȚII DE PUBLICITATE

ZIARUL „ADEVĂRUL" ARAD ARE DESCHISE URMĂTOARELE AGENȚII DE PUBLICITATE

SEBIȘ
Primăria orașului Sebiș
- agent publicitar **Cioloca Mirela**
- program 8,00 - 15,00
- Telefon 420.303

LIPOVA
S.C. ELCOTRANS S.R.L. Lipova
Str. Bălcescu Nr. 16,
Telefon 561.426 sau Fax 563.091
- program 7,30-15,30

INEU
Primăria orașului Ineu
- agent publicitar **Carmen Țole**
- program 8,00 - 15,00
- Telefon 092-846765

NĂDLAC
„GYURIAN"
- str. Griviței Nr.58
- agent publicitar **Gyurian Bohuslav**
- Telefon 474.580

CHIȘINEU CRIȘ
Primăria orașului Chișineu Criș
- agent publicitar **Mihaela Brândaș**
- program 8,00 - 15,00

PECICA
DACODA -
A.F. DUMICI Nr. 281
- agent publicitar **Dumici Dănuț**
- program 8,00 - 20,00
- Telefon 468.745

SÂNTANA
Bibliotecă
- agent publicitar **Alexandru Victoria**
- program: 8,00 - 15,00

GURAHONȚ
Primăria orașului Gurahonț
- agent publicitar **Alexandru Herlău**
- program: 8,00 - 15,00

PÂNCOTA
S.C. „ELIDOR" SRL
Str. T. Vladimirescu, nr. 34
- agent publicitar **Cristina Mihăicuța**
- program: 8,00 - 15,00
- Telefon: 466.213

CURTICI
Str. Vasile Goldiș nr. 1 (Magazinul HOBBYLAND)
- program: 9,00 - 18,00

SĂVÂRȘIN
Magazinul alimentar Mixt „Hans auto", Str. A. Iancu Nr. 411
- Telefon: 557.339

CERMEI
Primăria Cermei
- agent publicitar **Florica Nagy**

ȘOMOȘCHEȘ
- agent publicitar înv. **Ioan Nagy**
- Telefon: 511.860

ȘIRIA
Asociația Agricolă Ioan Slavici
sau la domiciliul d-nei **Bot Adriana**, din Șiria nr. 516
- agent publicitar **Bot Adriana**
- Telefon 531.084

Anunțurile se primesc în regim de urgență și pot să apară în ziarul „ADEVĂRUL" de a doua zi.
INFORMAȚII - TELEFON 280904.

UNIVERSITATEA DE VEST „VASILE GOLDIȘ" Arad ORGANIZEAZĂ

— Filiala INEU —

ADMITERE

pentru anul universitar 2000-2001
la următoarele forme de învățământ superior:

- **Facultatea de Drept**
  Specializarea: **Științe Juridice și Administrative**
  - Durata studiilor: 4 ani - I.D.D.
- **Facultatea de Marketing**
  Specializarea: **Finanțe Contabilitate Informatică**
  - Durata studiilor: 4 ani - I.D.D.
- **Facultatea de Științe Umanist-Creștine**
  Specializarea: **Istorie - Limba Engleză**
  - Durata studiilor: 4 ani - I.D.D.
- **Colegiul Universitar Pedagogic**
  Specializări: **Institutor Desen, Institutor Muzică, Institutor Limbi Moderne, Institutor Sport**
  - Durata studiilor: 3 ani - I.D.D.
- **Colegiul Universitar de Asistență Medicală**
  Specializarea: **Asistență medicală**
  - Durata studiilor: 3 ani

Înscrierea se face pe baza notelor de la bacalaureat

INFORMAȚII UTILE: INEU, B-dul REPUBLICII NR. 3, telefon 511.870, 094-623855.

(1515808)

MATRIMONIALE

PENSIONAR ITALIAN situație materială bună, vârsta 68 ani, doresc cunoștință doamnă pentru conviețuire, eventual căsătorie. Telefon 235437, 095.909.964. (24286)

VÂNZĂRI APARTAMENTE O CAMERA

Vând apartament o cameră, dependințe (45 mp), la casă, central. Telefon 094 559 070.

Vând garsonieră central, parter, contorizată, scurgere separată. Telefon 221035, 260553. (23660)

Vând garsonieră, Micălaca bl. 231, et. II, ap. 16, îmbunătățiri, negociabil. Telefon 094.182.173. (3716842)

Vând garsonieră, str. Bușteni, complet utilată, et. I și garsonieră cf. III, str. Patria. Telefon 223392, 095.840.947. (24085)

Ocazie! Vând garsonieră, confort I, Micălaca cu îmbunătățiri, 7.500 DM, negociabil. Telefon 270856. (23710)

Vând urgent garsonieră, str. Ursului bl. 5. et. 4, preț 2800 DM, negociabil. Telefon 275469. (24332)

VÂNZĂRI APARTAMENTE DOUĂ CAMERE

Vând apartamente: 2 camere, parter și et. IV, Micălaca, 10.300 DM, fiecare. Telefon 279718; 094.542.931. (24326)

Vând urgent apartament 2 camere, et. I, zonă liniștită, cu garaj, preț negociabil. Telefon 223060, str. T. Vladimirescu bl. 41-43A, ap. 11. (24299)

Vând urgent apartament ultracentral, 2 camere, decomandat, str. Crișan nr. 1, sc. C, ap. 8. Telefon 237809. (23617)

Vând apartament 2 camere, str. Traian Moșoiu nr. 4-6, negociabil. Telefon 250348. (24175)

Vând apartament 2 camere, Micălaca, bl. 563, sc. A, ap. 18, amenajat modern, posibilitate rate. Telefon 095.605.022. (24268)

Vând urgent, negociabil, apartament 2 camere, et. III, zona 500, multiple îmbunătățiri. Telefon 094 253 142. (24188)

Vând apartament 2 camere, decomandat, garaj, Micălaca, bloc 729. Telefon 279923 după ora 18, sau 092.343.751. (24000)

Vând apartament 2 camere, parter înalt, dedesubt garaj, stare foarte bună, str. Stupilor, A 53, preț 13.000 DM. Telefon 247106, 272011, 248946. (24205)

Vând apartament confort I, Podgoria, 2 camere, etaj 4/4, acoperiș garantat, preț 19.000 DM negociabil. Telefon 241741 sau 285234. (24201)

Vând apartament 2 camere, decomandat, cărămidă, geam la baie, Micălaca - Orizont. Telefon 250196. (23277)

Vând apartament 2 camere semidecomandat, et. I, zona 300. Telefon 267793. (24298)

VÂNZĂRI APARTAMENTE TREI CAMERE

Vând urgent apartament 3 camere, decomandat, Vlaicu, et. I. Telefon 247860, după ora 18. (23618)

Vând apartament 3 camere, decomandat, parter, scurgere separată, contorizat, parchetat, faianțat, 23.000 DM, negociabil. Telefon 266890. (23657)

Vând apartament 3 camere, în Chișineu Criș, cu multe îmbunătățiri. Informații telefon 522134 sau 095 636 286. (Ag. Criș)

Vând apartament 3 camere, mobilat, et. I, bl. 609. Telefon 094 859 831. (24092)

Vând apartament central, 3 camere. Telefon 283679.

Ocazie! Vând apartament 3 camere, Vlaicu, cu îmbunătățiri, etaj intermediar, 10.500 DM. Telefon 253364. (23710)

Vând apartament stil occidental 3 camere, 3 balcoane, 2 băi, bloc B20, preț 28.000 DM. Telefon 246363. (24043)

Vând apartament 3 camere, etaj VII, semimobilat, garaj, Piața Spitalului. Telefon 284034. (24296)

Vând apartament 3 camere, decomandate, îmbunătățit, bl. 67, et. III, Alfa, preț 18.500 DM, negociabil. Telefon 094.903.996. (24260)

Vând urgent apartament 3 camere, îngrijite, Fortuna, 10.500 DM. Telefon 289038. (24264)

Vând apartament 3 camere, et. IV, Vlaicu, 12.000 DM, negociabil. Telefon 234662; 093.775.720. (24218)

VÂNZĂRI APARTAMENTE PATRU CAMERE

Vând urgent apartament 4 camere, decomandat, Aurel Vlaicu, bl. Z25, sc. D, ap. 1. Telefon 514091. (23920)

Vând apartament 4 camere Samantha, occidental, garaj la parter. Telefon 057 - 235231. (23999)

Vând apartament ultracentral, asociație, 4 camere, 2 băi, garaj cu boxă, contorizat, toate utilitățile. Telefon 057-235679. (23622)

Vând apartament 4 camere, 2 băi, bucătărie mare, bl. 102, sc. D, et. VII, ap. 31, Micălaca, cu lift, mobilă de bucătărie la comandă, preț 25.000 DM. Telefon 275335. (24157)

Vând 3 apartamente ultracentral: unul 2 camere, celălalt 1 cameră alăturat celui cu 2 camere, realizabil 4 camere, dependințe, apartamentul 3 demisol, superîmbunătățit, ideal cabinet, firmă, birou, locuință. Telefon 257338. (24104)

VÂNZĂRI CASE

Vând casă 3 camere, anexe, apă, curent, teren 1000 mp, preț negociabil, localitatea ȘICULA. Informații telefon 094.767.303; 257283.

Vând casă, central, posibil construcție. Informații telefon 242514 și 257012, după ora 17. (23717)

Vând casă 4 camere tot confortul, 65.000 DM sau schimb cu apartament 3 camere + diferență. Telefon 271105, vizibil după ora 16. (23921)

Vând casă 4 camere, bucătărie, baie, anexe, gaz, apă (suprafața 1500 mp), localitatea Vladimirescu, str. Vasile Roaită, nr. 59. Telefon 514263. (23969)

Vând casă Mâsca. Informații Pâncota, str. Clișca nr. 42. Telefon 095.433.785. (24081)

Vând casă, str. Școlii nr. 17, Arad. Telefon 057-289219. (24138)

Vând casă cu etaj, încălzire gaz, canalizare stradală, fără grădină. Telefon 222789. (23556)

Vând casă 3 camere, Aradul Nou, tot confortul. Telefon 278908, 285958. (23551)

Vând casă, Grădiște, 6 camere, anexe, garaj, curte, canalizare, posibilități gaz, 35.000 DM, negociabil. Telefon 092.237.784. (24261)

Vând urgent casă în roșu, cu etaj, din bolțari, cu 6 camere, 15.000 DM, negociabil. Sîntana, str. Aurel Vlaicu nr. 42. (3031416)

Vând casă în Vladimirescu 4 camere, dependințe, anexe, gaz, grădină. Telefon 094.818.529; 095.783.066. (21595)

MONEASA, Vând convenabil casă, confort occidental, 3 camere, dependințe, 2 terase, încălzire centrală. Telefon 094.619.723. (23738)

Vând casă mare, 3.400 mp, stil occidental, tot confortul, spațiu amenajat pentru comerț - carmangerie, loc la șoseaua principală. Telefon 216092 Sâmbăteni. (23491)

Vând casă 3 camere + bucătărie, cu șură, grajd și grădină, în comuna Zăbrani, nr. 456; preț negociabil. Telefon 310. (24090)

Vând casă central, 5 camere + dependințe, bună pentru privatizare, Sântana. Telefon 463513. (24083)

Vând casă mică cu grădină, în localitatea Andrei Șaguna, nr. 47, comuna Zimandul Nou, preț avantajos. Telefon 264374. (24203)

Vând urgent casă în zona centrală, numai pentru societate comercială cu capital privat. Telefon 233563. (24283)

Vând casă 6 camere, str. Gheorghe Doja, nr. 86. (24292)

Vând urgent casă mare, anexe, teren 3000 mp pe deal renovată 1998, Șiria, str. I.R. Șirianu, nr. 171. Telefon 094.545.778. (24303)

Vând casă modestă, localitatea Turnu nr. 191. Telefon 057/767286. (24335)

VÂNZĂRI SPAȚII

Vând (închiriez) spații comerciale 86, 900 mp, toate dotările. Telefon 094 798 000. (20299)

Vindem sau închiriem autoservice, magazin piese, bar, terasă, teren 3.000 mp, proprietate, situat ultracentral, preț 400.000 USD, negociabil. Telefon 092.295.317, 093.702.184. (24134)

Vând spațiu comercial, situat în Chișineu Criș, str. Independenței nr. 91 (parter bloc), în suprafață de 90 mp. Informații suplimentare, telefon 464410; 095.604.697. (24266)

ARAD, vând spațiu comercial suprafața 160 mp, ultracentral, 2 magazine la stradă, spații de depozitare, loc de parcare. Telefon 094 619 723. (23738)

Vând urgent spațiu comercial sau producție, 540 mp, în Șiria. Telefon 094.545.778. (24303)

VÂNZĂRI TERENURI

Vând teren 460 mp, Dinamo. Telefon 247429. (23627)

Vând TEREN INTRAVILAN 685 mp, str. Prometeu 2, utilități la stradă, acces și la cale ferată, ideal depozit sau casă. Telefon 092.239.242. (23991)

Vând loc de casă în Sînleani, 800-2400 mp, posibilități apă, gaz, 12.DM/mp. Telefon 092.318.714. (24200)

Vând 2 ha pământ în Mândruloc, 1000 DM. Telefon 263298. (24241)

Vând 6.20 ha pământ în Curtici. Telefon 250195. (24302)

Vând teren, suprafața 1100 mp, Stațiunea „Păltiniș" - Sibiu, lângă Hotel „Cindrel". Telefon 056 - 189912, orele 20-22; 056 - 201772, orele 9-16. (24295)

Vând teren construcții Stațiunea „Păltiniș" - Sibiu, suprafața 3.500 mp. Telefon 056 - 189912, orele 20-22, 056 - 201772, orele 9-16. (24295, 24297)

VÂNZĂRI AUTO

Vând RENAULT 11, an fabricație 1987, înmatriculat, CIV, 3.200 DM. Telefon 094.419.476. (24330)

Vând Ford Mondeo, fabricație 1994, motor 1597 cmc, 16V, climă, multiple extrase, recent înmatriculat persoană fizică, preț 10.900 DM. Telefon 092.706.535; 219979. (23728)

Vând autotractoare și semiremorci, la preț avantajos. Telefon 093.404.010. (24252)

Nu-ți mai fă griji, CAUCIUCURILE de care ai nevoie, sunt la mine, IEFTINE și BUNE, toate dimensiunile, cu garanție, aduse din GERMANIA. Telefon 259339; 094.706.321. (23366)

Vând microbus Peugeot 8+1, an 1984, CIV, 7.000 DM. Telefon 270573, 094 566 845. (23624)

Vând ieftin motoare: Opel 1,7D; 1,6D; Nissan 1,8D; Ford 1,6D; Mercedes 220D. Telefon 094 982 989, 095 797 730. (0360407)

Vând Audi 100 CC, neînmatriculat, stare impecabilă, preț negociabil. Telefon 094 982 989 sau 095 797 730. (0360406)

Vând urgent Ford Granada 2,5 Diesel, înscris pe persoană fizică, stare excepțională. Telefon 095.634.885. (23869)

Vând ARO 320 D, camionetă, stare excepțională, motor Brașov, an fabricație 1995, preț 6.800 DM, negociabil. Telefon 259487. (24195)

Vând Dacia 1994, stare bună, 3.100 DM, negociabil. Telefon 411186; 093.207.752. (24211)

Vând Dacia 1310 Break, stare foarte bună. Telefon 286365. (24238)

Vând autobasculantă 6,5 tone sau schimb cu tractor 650, localitatea Nadăș nr. 554. (23923)

Vând autobasculantă GMC '86, 6.000 cmc, stare excepțională. Telefon 216092. (23491)

Vând tractor U 650, remorcă și plug. Telefon 462782, Sântana. (24087)

Vând ARO 243 și remorcă în stare de funcționare, preț negociabil, localitatea Șiclău, nr. 405. (24209)

Vând Mercedes E 220 D, recent înmatriculat. Telefon 094.882.963. (24278)

Vând talon ARO 243, an 1989, persoană fizică. Telefon 095.314.520. (3031417)

VÂNZĂRI ELECTRO

Vând TV color, video, cuptor microunde, mașini spălat, congelator mic, răcitor. Telefon 266414. (24152)

Este momentul să investiți pentru timpul și odihna dumneavoastră!!! MAȘINI DE SPĂLAT AUTOMATE nemțești (firme recunoscute) de la 1.500.000 - 3.500.000 lei. Cu garanție! Telefon 094.706.321; 259339. (24319)

Numai 120 Watt pe oră consumă FRIGORIFICELE nemțești, de calitate. Vi le oferim: FRIGIDERE, CONGELATOARE, COMBINE, LĂZI, la prețuri de la numai 1.000.000 la 3.500.000 lei. Cu garanție! Telefon 094.706.321; 259339. (24319)

Un TELEVIZOR COLOR costă de 5 ori mai mult decât televizorul ce vi-l oferim, la aceeași calitate a imaginii și aceleași dotări. Cu garanție! Telefon 094.706.321; 259339. (24319)

Stop! VIDEO RECORDER import occident, 4 programări, ceas afișaj electronic, la numai 1.300.000 lei, cu garanție. Telefon 094.706.321; 259339. (24319)

Vând televizor color, mașină spălat automată, cuptor microunde; garanție. Telefon 284604. (23388)

Vindem COMPUTERE 486 IBM diferite configurații complete, pentru copii până la 12 ani, 1.600.000 lei, ofertă valabilă până în 20 septembrie 2000. Telefon 280260. (24088)

Vând COMPUTER PENTIUM I, 100-133 MHz 16-24-32 RAM, complet. Telefon 280260. (24088)

Vindem tastaturi Samsung, noi, preț 120.000 lei. Telefon 280260. (24088)

Vindem diferite tipuri televizoare color, stereo, diagonala 58-72. Telefon 280260. (24088)

Vând TV COLOR diferite modele: mici, mari, plastic; prețuri minime; garanție. Telefon 289456; 092.239.242. (23991)

Vând frigider cu congelator, mașină spălat, mașină de uscat. Telefon 276619; 232372. (24215)

Vând televizoare color, telecomandă, garanție, 1.500.000-2.500.000 lei. Telefon 219365; 093.380.028. (24052)

Vând televizoare color 54-72 cm, teletext-telecomandă. Telefon 264004. (24271)

Vând expresouri cafea profesionale second-hand, prețuri foarte bune. Telefon 092.962.123. (24020)

Vând CÂNTARE ELECTRONICE; CASE MARCAT FISCALE, omologate. Telefon 272727; 281188. (f.)

Vând diferite TELECOMENZI pentru televizor (170.000 kei); VIDEO, satelit, componente electronice. Telefon 092.368.868; 095.794.894. (mp)

VÂNZĂRI DIVERSE

Vând iapă și mânză (1an și șase luni), localitatea Zădăreni nr. 134.

Vând în comuna Șiria, grâu, butoaie pentru vin și mașină de cusut Singer mic. Telefon 250330. (24329)

Vând contoare Zenner sub prețul pieții. Telefon 531373, după ora 19. (24189)

Vând ȚIGLĂ Portugheză tip Marsilia, 5.300 lei/buc; ȚIGLĂ JGHEAB 4.300 lei/buc; TERASIT-MOZAIC 800 lei/kg; FIER BETON diametru: 6, 8, 10, 12-7850 lei/kg. Informații Mâsca nr. 33. Telefon 093.636.516, telefon 093.636.549. (22042)

Vând PLASĂ GARD ZINCATĂ, toate dimensiunile; CUIE; PLASĂ RABITZ; TABLĂ ZINCATĂ 0,4; SÂRMĂ NEAGRĂ și ZINCATĂ, OȚEL BETON, BOLȚARI BETON, str. Vrabiei, nr. 4. Telefon 289997. (22019)

Vând BCA, ciment, var, țiglă, sub prețul pieței. Telefon 094.524.456; 054-211807. (f.1515812)

Vindem avantajos mobilier comercial: pulturi, birouri, dulapuri vestiar, toneți stradali, agregate frigorifice (vitrine, dulapuri, camere, congelatoare), cântare 10, 20, 100, 200 kg, grătare lemn, cărucioare, scări, extinctoare, coșuri autoservire, case marcat. Informații telefon 281060; 281047. (23457)

Vând LEMNE FOC tăiate 175.000 lei/mc; NISIP, BALAST, la domiciliu. Telefon 277027. (23590)

Vând BOLȚARI, ZGURĂ și BETON, BORDURI, PAVELE etc. Telefon 095.634.885. (23869)

Vând MOBILIER MODERN, nou, executat cu materiale din import, prețuri minime, calitate, garanție. Telefon 256769, 092 239 242. (23991)

Vând rolete plastic, import și lemn de tei. Telefon 059-478503. (24178)

Vindem haine import Germania, toamnă-iarnă. Telefon 092.465.781. (24196)

Vând dispozitive de remorcare, omologate. Telefon/fax 059-372528. (24207)

Vând mașini de cusut industriale (speciale) + linie de curent croitorie. Telefon 280274. (23970)

Vând repatriere de Arad. Telefon 094.801.869. (24255)

Vând 1900 kg, grâu, calitatea superioară, din Udvinis, 3000 lei/kg. Telefon 260691. (24267)

Vând tractor U 650; Vindrover E 303; banc reglare direcție U 650; electropalan 1000 și 500 kg; remorcă RM2; mașină găurit diametru 16. Informații telefon 094.698.662. (24026)

Vând calorifere fontă, toate tipurile, garanție totală, de la 30.000 lei/elementul, str. P. Rareș nr. 77. Telefon 276859; 220659. (23850)

Vând AUR 14 karate, BIJUTERII - 130.000 lei/gr și PENTRU PRELUCRAT - 120.000 lei/gr. Telefon 094.847.220. (23602)

Vând COLȚARE, CANAPELE, DORMITOARE, bucătării, cherestea de stejar, uscată, convenabil. Telefon 094.507.339; 275551. (21768)

Vând saci aspirator, cană filtru cafea, orice tip. Telefon 270098. (23957)

Vând 2 plapume din puf de gâscă, vând 1 arzător gaz metan, mașină de cusut electrică. Telefon 233563. (24283)

Vând făină import Ungaria, BL 80 - 5.600 lei/kg; BL 55 - 5.700 lei/kg. Telefon 094.555.579. (24293)

(Continuare în pagina 15)

(Urmare din pagina 14)

Vând EUROBOLȚARI termoizolanți cu certificat calitate 300x250x200 la 5.300 lei/buc; 1mc-370.000 lei. Telefon 281491; 092.381.750. (24275)

Vând ladă frigorifică 240 litri AEG nouă; cuptor microunde Siemens, nou; motor electric trifazic; 100 m cablu trifazic; scaune noi Audi A3 cu încălzire și accesorii Jeep Samurai. Informații telefon 095.886.972. (3031418)

Vând butoaie P.V.C. 200 lt. cărucior copil, sobă motorină, furtun cauciuc. Telefon 284601. (24334)

Vând LEMNE foc, 175.000 lei, nisip, balast, la domiciliu. Telefon 214010. (24328)

Vând urgent porumb boabe 8 tone, Florescu, Neudorf. Telefon 092.460.053. (24320)

CUMPĂRĂRI TERENURI, IMOBILIARE

Cumpăr apartament 2-3-4 camere, parter, neamenajat, ieftin. Telefon 092.673.849. (24221)

CUMPĂRĂRI DIVERSE

Cumpăr deșeuri de: fier vechi, cupru, aluminiu, inox, bronz, acumulatori auto. Telefon 093.404.010. (24252)

Cumpăr porci grași, localitatea Arad, preț 21.000 lei/ kg, plata pe loc. Telefon 057-287723. (24139)

Cumpăr porci între 90-150 kg și vițele, plata pe loc. Telefon 092 957 433. (24146)

Cumpăr PORCI GRAȘI, localitatea MÎSCA nr. 307, preț 20.000 lei/kg. Telefon 057-531497; 094.774.649. (24269)

Cumpărăm SORG de calitate, recoltat până în 20 septembrie. Telefon 094 573 813. (21895)

Cumpăr porumb și grâu. Telefon 094 772 259, 095 258 562, 095 527 383. (21422)

Cumpăr mașină de ascuțit pânză panglică gură de lup. Telefon 412245, 093.350.233. (23248)

CERERI ȘI OFERTE DE SERVICII

Angajez FETE PREZENTABILE, în BUDAPESTA, pentru DAME DE COMPANIE, câștiguri foarte avantajoase. Telefon 093 776 554, orele 14-21. (23967)

„ORBAN OIL" angajează CONTABILĂ, vechime minim 5 ani, cunoștințe calculator, să cunoască o limbă străină. Telefon 212810; 094.207.326. (24222)

SOCIETATE COMERCIALĂ angajează CONFECȚIONERE croitorie serie. Telefon 211214, orele 7-16. (24064)

Liceul cu program Sportiv Arad, angajează CONTABIL ȘEF; condiții: studii superioare, 3 ani vechime în domeniu. Telefon 251059. (23959)

Angajăm CROITOR cu experiență confecții sport. Telefon 279928, 094 774 502, 267252. (24114)

„OMNIASIG" selecționează, în vederea angajării, AGENȚI ASIGURĂRI. Telefon 252420, 255520. (24111)

SOCIETATE COMERCIALĂ angajează GESTIONAR. Obligatoriu cunoașterea limbii italiene. Relații la telefon 287577 sau 287768. (23866)

Angajăm VÂNZĂTORI: chioșcuri presă (garanție gestiune), ȘOFER distribuție. Telefon 094.544.984. (24208)

„SMART GROUP" angajează absolvenți școală profesională profil tâmplărie. Telefon 287852; 092.816.384. (24194)

Angajăm BRUTARI calificați, COCĂTOR formator, carte de muncă, condiții avantajoase. Telefon 095.608.431. (24121)

„NEDRA TRADING" SRL angajează AGENȚI COMERCIALI. Informații telefon 270660. (24256)

Angajăm ZIDAR, MUNCITOR necalificat. Telefon 092.962.150. (24239)

Magazinul „ZOO CENTER" angajează VÂNZĂTOARE. Condiții: vârsta maxim 30 ani, nefumătoare, iubitoare animale companie. Telefon 092.345.153. (24287)

SC „NATURAL CONSERV" SRL angajează SEZONIERE. Informații str. Bicaz, nr. 1-5 sau la telefon 278700 sau 093.542.990. (24285)

Căutăm persoane cu experiență în VÂNZĂRI, lucrați în timp liber sau permanent, 300 - 500 $ lunar. Telefon 056 - 131647; 056 - 283768; 056 - 152010. (24311)

AFACERE PROFITABILĂ pentru persoane ambițioase, avantajul pentru supraponderați, 500-1.000 dolari, lunar. Telefon 092 611 886, 056-131367. (24311)

Angajăm AGENȚI COMERCIALI. Venit minim 100.000 lei/zi. Telefon 244714. (24324)

Angajăm VÂNZĂTOARE gheretă. Telefon 094.926.601. (24327)

„SPEEDY PIZZA" angajează VÂNZĂTOR-preparator pizza. Telefon 221122. (24331)

UN NOU ÎNCEPUT LA „MANITOBA". UN NOU ÎNCEPUT PENTRU TINE. Odată cu înființarea unui nou schimb, SC „MANITOBA TEX" SRL, angajează: CONFECȚIONERE (Triplock, Uberdeck și mașină simplă). DIN LUNA OCTOMBRIE, SALARII DEOSEBIT DE ATRACTIVE, BONURI DE MASĂ, 13 SALARII PE AN. GRĂBEȘTE-TE!!! Experința în domeniu, constituie un avantaj. Telefon 250505; 211950; Fax: 281322. Adresa: str. Ursului nr. 21. (f)

FIRMĂ MAGHIARĂ angajează TAPIȚER mobilă, experiență 3 ani. Telefon 094.831.171. (24321)

PRESTĂRI SERVICII

„LUKAS" execută HIDROIZOLAȚII acoperișuri, garanție 10 ani. Telefon 270711, 094.855.838. (22316)

RENOVĂRI, MODIFICĂRI interioare, ZUGRĂVELI, zidărie, gresieri. Telefon 277353; 094.909.535. (23314)

Firmă, execută CONSTRUCȚII LOCUINȚE la cheie, INSTALAȚII electrice și sanitare. Telefon 095.527.325. (24304)

Executăm reparații FRIGIDERE, CONGELATOARE, la domiciliu, garanție 1 an. Telefon 282276. (24323)

Repar ieftin FRIGIDERE, LĂZI FRIGORIFICE, garanțial, transport gratuit. Telefon 092.417.397. (23316)

DIVERSE

OFER ÎMPRUMUT VALUTĂ contra garanții imobiliare în Arad. Telefon 092 294 842. (22268)

În perioada 7 - 20 septembrie 2000, MOARA SÂNLEANI, vinde FĂINĂ tip 550, preț 4622 lei + TVA. Telefon 092.260.961. (24002)

Renumita clarvăzătoare GABRIELA a revenit în Arad, în urma numeroaselor telefoane primite și anunță că programările se fac la 092.818.592 - 093.449.925. Leagă și dezleagă farmece, blesteme, rezolvă probleme din dragoste, afaceri, boală, băuturi, cununii, examene. (24284)

Partidul NOUA GENERAȚIE invită membrii și simpatizanții săi care doresc să se implice în constituirea și coordonarea FILIALEI JUDEȚENE, să ne contacteze la numărul 01 3134622. (f)

SOCOM „PIELARUL" ARAD, str. Ghiba Birta nr. 16, scoate la licitație apartament cu 4 camere+ dependințe, situat în Arad, str. Poetului nr. 93, bl. A.25, et. II. Licitația va avea loc în data de 12.09.2000. Informații telefon 236116, sau la sediul firmei din str. Ghiba Birta nr. 16, Arad. (23472)

FUNDAȚIA ROMÂNO-GERMANĂ de pregătire și perfecționare profesională, VLADIMIRESCU - Arad, organizează în luna septembrie, CURSURI DE CALIFICARE pentru: tâmplar universal, tinichigii auto, mecanici auto, bucătari, ospătari, barmani, zidari, coafură, cosmetică și CURSURI DE PERFECȚIONARE pentru: operator calculatoare, secretariat, contabilitate, limba germană pentru începători și nivel mediu și limba engleză pentru începători. Informații suplimentare la telefon 057 - 514931, 514934 sau la sediul Fundației din Vladimirescu, str. Gării, nr. 59, și în Arad, str. Episcopiei, nr. 32, telefon 280492. (f, 1515915)

TURISM

NOU! MARI REDUCERI DE PREȚURI!

ATLASSIB

Călătorești cu autocarele noastre moderne, în EUROPA: GERMANIA, AUSTRIA, FRANȚA, ITALIA, SUEDIA (plecări zilnice), BELGIA, OLANDA, DANEMARCA, ANGLIA, FINLANDA, NORVEGIA, SPANIA, PORTUGALIA, UNGARIA, IUGOSLAVIA.

NOU! Reduceri suplimentare pentru: elevi, studenți, pensionari și grupuri. Bd. Revoluției nr. 35, telefon 251871, 252727; Autogară, telefon 270562. O poartă deschisă spre Europa! (c.)

„Pletl"

Vă oferă:
zilnic spre Germania
PASSAU - REGENSBURG - NURNBERG - HEILBRONN - STUTTGART - KARLSRUHE - HEIDELBERG - WURZBURG -FRANKFURT - MAINZ- GIESSEN.
SERVICII: călătorie în autocare noi, moderne; 2 bagaje gratuite; însoțitoare de bord;
o masă caldă în Ungaria.
Informații și înscrieri la AGENȚIILE PLETL: ARAD, telefon 057-252291, LIPOVA telefon 057-561377, 057-563011; TIMIȘOARA, telefon 056-200119; LUGOJ, telefon 056-359651; REȘIȚA, telefon 055-224904. (c. 18)

SEMO TOUR ARAD pune la dispoziția dumneavoastră locuri la munte și la mare. Vacanțe de neuitat - Litoral 2000 - în MUNTENEGRU, SLOVENIA, CROAȚIA, GRECIA, TURCIA și TUNISIA. Excursii pe cele mai interesante intinerarii din Europa și în cele mai diverse locuri de pe mapamond. Informații și înscrieri la sediul agenției, str. Mihai Eminescu nr. 13, telefon/ fax 282877, 283311. (c.)

ÎNCHIRIERI

Închiriez spațiu comercial Arad, str. Unirii nr. 1. Telefon 094 692 421. (23682)

Închiriez apartament cu 2 camere, et. I, Grădiște. Informații telefon 271913, 094 555 589. (23673)

Închiriez apartament 2 camere, zona Micălaca; închiriez sau vând brutărie utilată, în stare de funcționare, Bujac, Telefon 276619; 232372. (24215)

Caut spațiu pentru depozit, minim 300 mp. Telefon 092.465.781. (24196)

Oferim spre închiriere apartament central, 2 camere, mobilat, 200 DM, anticipat. Telefon 252860. (24258)

Doresc să închiriez spațiu pentru birouri, central, max 50 mp. Telefon 279928, 094 774 502. (24115)

Ofer spre închiriere local comercial 50 mp, Grădiște. Telefon 220444. (24056)

SOCIETATE COMERCIALĂ caută SPAȚIU spre închiriere, între 700-1000 mp. Relații la telefon 092.344.778. (23860)

Închiriez (vând) spațiu comercial în Alfa, stația tramvai. Telefon 257610. (23881)

Dau în chirie apartament în Vlaicu, zona Fortuna. Telefon 233120. (24042)

Închiriez casă 2 camere, baie, bucătărie, hol, gaz, parcare, 150 DM/ lună, str. Scărișoarei nr. 74, UTA. Telefon 094 785 899. (23667)

Ofer spre închiriere garsonieră confort îmbunătățit, Miorița - Micălaca. Telefon 266620. (23313)

Oferim spre închiriere spații comerciale pentru magazine, depozite, producție etc. Telefon 281060, 281036. (23457)

PIERDERI

Pierdut carnet student eliberat de Universitatea de Vest „Vasile Goldiș", anul II Drept - zi, pe numele Tudurean Tudor Bogdan. Îl declar nul. (24290)

† DECESE †

Cu adâncă durere anunțăm încetarea din viață a iubitului nostru soț, tată și bunic

IANCU CONSTANTIN,

în vârstă de 62 ani. Înmormântarea va avea loc astăzi, 11 septembrie 2000, ora 16, din str. Posada nr. 92, Aradul Nou. Familia îndoliată și îndurerată.

† SERVICII FUNERARE †

NON STOP (la orice oră)
„RO-STYL COMPANY"
Firma noastră este PRODUCĂTOARE DE SICRIE, cu magazin în: ARAD, str. M. Eminescu nr. 4 (vizavi Cinema MUREȘUL), telefon 057-211929, 094.537.715. EFECTUĂM SERVICII: spălat, îmbrăcat, îmbălsămat și transport cu personal calificat. ASIGURĂM MINIM: 8 modele de SICRIE din LEMN MASIV (nu din PAL sau furnir); SICRIE CU MÂNERE și ȘURUB (nu se bat cuie), SICRIE LUX, 5 modele LENJERIE DECES (respete), LENJERIE DE LUX, cruci lemn și metal. ACCESORII: catafalc, steag, prosoape, etc. INTERMEDIEM: fanfară, colaci, colivă etc. FIIND PRODUCĂTORI, AVEȚI AVANTAJUL UNOR PREȚURI MINIME și POSIBILITATEA DE A PLĂTI ÎN RATE. Ofertă: sicriu stejar (cruce, respete) - 1.000.000 lei. (c.)

SC „NOSFERATU" SRL, ARAD, str. Ghiba Birta nr. 26, telefon 270437; Non stop 094.554.874, NĂDLAC, str. 1 Decembrie, nr. 4, telefon 092.922.337.
NON - STOP
SERVICII FUNERARE COMPLETE.
SICRIE, RESPETE, CRUCI (prețuri de producător). ACCESORII: prosoape, batiste, panglică neagră, baticuri, mânere, lumânări, catafalc, șfesnice, steag de doliu. SERVICII: capelă, spălat, îmbălsămat, îmbrăcat, transport intern și internațional. Asigurăm colaci, colivă, coroane, jerbe, fotografii profesionale, fanfară, organizăm pomeni. OFERTA BRAD: sicriu brad, respete, cruce - 900.000 lei. Transportul sicriului la domiciliu este gratuit!!! (c. 44)

† CONDOLEANȚE †

Mulțumim din suflet tuturor celor care ne-au împărtășit durerea prin pierderea celui ce a fost,
ing. IONESCU ARON,
aducându-ne sub diverse manifestări de compasiune, alinare și le rămânem profund recunoscători. Soția, dr. Ionescu Elena și fiica, dr. Nica Adriana cu familia. (24325)

† COMEMORĂRI †

A trecut 1 an de când s-a retras dintre noi, discret și liniștit, buna și iubita noastră
BALOGH LEIA,
dar păstrăm cu drag în memoria familiei, pilda vieții ei, iar căldura cu care ne-a înconjurat mereu ne mângâie, în continuare, sufletele. (24276)

Azi când trebuia să-ți spunem „La mulți ani" iubite soț, tată și bunic

PIROȘ PAVEL
din APATEU, când ai fi împlinit 65 de ani pe care ți i-ai dorit atât de mult, când trebuia să ne bucurăm împreună, din nefericire, Dumnezeu mi te-a luat la el, lăsându-ne singuri fără dragostea ta, fără grija ta, cu care ne-ai înconjurat atâta vreme. Noi vom pune flori pe mormântul tău pe care le vom uda cu lacrimile noastre și ne vom ruga la bunul Dumnezeu să te primească și să te odihnească în pace! Cei ce te-au iubit, prețuit și îndrăgit atât de mult și care nu te vor uita niciodată! Soția Florica, copiii: Păvăluț, Rodica și Angelica. (24301)

O lumânare, o lacrimă amară și nesterse amintiri la tristul tău mormânt,
ARDELEAN ILIE
din ȘIRIA, la împlinirea unui an de la cumplita și neașteptata ta moarte. Dumnezeu să odihnească în pace sufletul tău bun și blând. A ta soție Nuța, copiii și nepoții. (24308)

Lacrimi și flori la 1 an de când a plecat dintre noi, cel care a fost
ANTON VALEA.
Cu durere își amintesc copiii cu familiile din Arad și Șagu. (24309)

O lumânare, o lacrimă amară și nesterse amintiri la tristul tău mormânt,
ing. IANOȘ MARINELA,
de la a cărei plecare în neființă se împlinesc 9 ani. Dumnezeu să te odihnească în pace! Părinții, fratele, cumnata și nepotica ANDREEA, din MĂNĂȘTUR. (24322)

● PRODUCE ȘI MONTEAZĂ UȘI ȘI FERESTRE DIN PVC
ARMAT CU PROFILE TROCAL GERMANIA
● PRODUCE ȘI VINDE GEAM TERMOPAN
LUCRU NEMȚESC

SATLINE

SALON DE EXPOZIȚIE:
ARAD, PIAȚA MIHAI VITEAZU
BL. M 7, PARTER
TEL./FAX. 057/25 14 61; 094 50 72 11

COMPUTER FORCE
ARAD
-Blv. Revolutiei Nr. 101
(în incinta dispecerat "GETAX")
-ORAR: Luni-Vineri 9-17
Sambata 9-13
tel. 057-280.785
Timisoara 056-191.334
Oradea 059-135 338

UN PC PERFORMANT
PC AMD K6 2 500 MHz
-32 Mb SDRAM PC 100
-Hdd 8.4 GB
-Monitor 14" digital
-Placa video 4 Mb AGP
PRET : 399 $
GARANȚIE 3 ANI
Kit multimedia +59 $
CD ROM 48x SONY+Sound+boxe
CALCULATOARE IMPRIMANTE ACCESORII
Sisteme pretestate
3 ani garantie
6 ani experienta
GRATUIT ! Livrare si instalare la domiciliu

S.C. „BENDEA" S.R.L. VINDE PRIN MAGAZINELE
din B-dul Revoluției 26-38, Telefon: 231853;
Liviu Rebreanu 68, Telefon: 250905
■ GRESIE color cal. I - 129.700 lei/mp
■ FAIANȚĂ color cal. I - 89.000-129.000 lei/mp
■ BATERII BAIE
■ Obiecte sanitare ■ Căzi baie
■ BOILER ■ Fitinguri
■ ȚEAVĂ ZINCATĂ ȘI NEAGRĂ
■ ȚEAVĂ PVC colac PE 20-63 și fitinguri aferente
■ TABLĂ ZN decapată și NG
■ Țeavă HENCO 16 - 23.000 lei/m; 18 - 26.000 lei/m; 22 - 29.500 lei/m și FITINGURI
■ CARBID ■ TUBURI PVC
■ ȚEAVĂ DIN CUPRU și fitinguri din cupru.
(5550949)

MEDIASOFT
Arad, str. Av. Ioan Sava nr. 5, tel/fax 057-255886
Organizează CURSURI
DE PERFECȚIONARE
1. Operare pe calculator și rețele de calculatoare (Windows, NC, Ms-Dos, Baze de date FoxPro - contabilitate, medici de familie, tehnoredactare Word)
serii din: 12.09.2000 dimineața și 13.09.2000 după-masa
2. Contabilitate - serii din: 12.09.2000 după-masa (teorie, practică, aplicații pe calculator)
3. Secretariat computerizat - după-masa - 13.09.2000
4. Programator ajutor - după-masa - 21.09.2000
DE INSTRUIRE
1. Utilizare Word - după-masa - 13.09.2000
2. Utilizare Excel - după-masa - 18.09.2000
3. Proiectare asistată (AutoCad 2000) - 1.10.2000
Cursuri autorizate de Ministerul Educației Naționale.
Cursurile de perfecționare permit înscrierea în cartea de muncă a unei meserii, conform nomenclatorului național.
Servicii de selectare și plasare forță de muncă
WORKSHOP Autorizate de *Ministerul Muncii.*
(5550912)

OFICIUL DE CADASTRU AGRICOL ȘI ORGANIZAREA TERITORIULUI AGRICOL ARAD
Str. Closca nr. 4-6
organizează concurs
în data de 26.09.2000, ora 9,00,
pentru ocuparea postului de
AUDITOR
Cei interesați se vor prezenta pentru înscrieri până la data de 25.09.2000, la sediul OCAOTA.
Informații la telefon 256879.
(1515919)

S.C. ECOS - IMPEX S.R.L.
Arad, Calea A. Vlaicu 257 (lângă Peco); tel. 289740
DEPOZIT MATERIALE DE CONSTRUCȚII
VINDE DIN STOC ȘI PREIA COMENZI LA:
■ țigle indigene și din import Ungaria; ■ cărămidă indigenă și import Ungaria ■ B. C. A. și boltari din beton; ■ otel beton; ■ var, ciment, ipsos, glet, adezivi ■ plasă gard, rabitz, cuie; ■ diferite materiale de construcții ■ boltari 30x25x20 - 461.500 lei/mc pentru 20 buc/m2 zidărie de 30 cm; ■ boltari 30x15x20 - 552.000 lei/mc pentru 16 buc/m2 zidărie de 15 cm.
Preia comenzi pentru orice tip de mobilă din pal melaminat import, bucătărie, birotică, camere copii, sufragerii.
O soluție la chele
TRANSPORT ȘI MONTARE LA DOMICILIU, GRATUITE
(4873577)

S.C. TEBA S.A. ARAD
LICITEAZĂ
în data de 12.09.2000 ora 9,00
următoarele mijloace de transport:

1. DACIA NOVA	4. NISSAN PATROL
2. DACIA BREAK	5. ARO 244 6. ARO 320D
3. OPEL OMEGA	AUTO UTILITARĂ

(1515912)

SC EASTERN TECHNOLOGY SRL
având activități de electronică industrială, asamblare, test, cercetare, pentru hala de producție.
angajează SECRETARĂ DE PRODUCȚIE
CERINȚE: ■ cunoștințe bune de operare în Word și Excel ■ cunoscătoare de limba italiană și engleză
CV la sediul noii fabrici din Zona Parc Industrial sau la fax: 057/285914.
INFORMAȚII SUPLIMENTARE la tel. 057/285944, 216684.
(1515913)

BIROTICĂ
Leximis
Splaiul Gen. Gh. Magheru Bl. 329B (Micalaca)
Tel./Fax: 057/270111; 270100, Arad
Tehnică de calcul
- PC compaq Garanție 3 ani
- imprimante EPSON HEWLETT PACKARD
-PC Pentium începând de la 90 USD+ TVA
Copiatoare MINOLTA
Seifuri
Mobilier de birou
Mașini de numărat bancnote

S.C. IFIM IMPEX S.R.L.
tel:057-253.036; mobil: 092-275.563
VINDE:
■ membrană hidroizolatoare RHOBIT 4,5 kg/m2 ■ pavaj gri și roșu
EXECUTĂ:
■ HIDROIZOLAȚII *garanție 10 ani* ■ confecții metalice
■ tinichigerie industrială ■ termoizolații
(5550929)

Pentru dumneavoastră
UN NOU ȘI AVANTAJOS SISTEM DE RATE FĂRĂ AVANS PÂNĂ LA 36 LUNI
NOU!
la CORAURA
DE LA 1.000.000 LA 30.000.000
PUTEȚI CUMPĂRA ORICE PRODUS
COMERCIALIZAT DE CORAURA
IMPORTANT
ACORDĂM CREDITE PENTRU CUMPĂRĂRI DE MARFĂ: LA PERSOANE FIZICE CÂT ȘI LA SOCIETĂȚI
LA NOI PUTEȚI SUPLIMENTA CREDITUL ȘI PE PARCURSUL RATELOR.
CORAURA
VINDEM CONTOARE ZENNER ÎN RATE
LA PREȚ DE PRODUCĂTOR
■ Aparate aer condiționat ARISTON
■ Biciclete pentru copii și adulți
■ Folie pentru solar 10 și 4 m lățime
■ Incubatoare 100 și 60 ouă
■ Plasă geam import pentru tânțari
■ Plasă rabitz, plasă gard diferite mărimi
■ Cuie construcții, scoabe, sârmă zincată, electrozi
■ Sobe de gătit cismă și tip menaj
■ Motoare electrice, pompe apă, hidrofoare
■ Betoniere, motocultor, motocositoare
■ Scări duble din lemn și aluminiu
■ Cabluri, conductori și aparataj electric
■ Scule și unelte agricole
■ Gresie, faianță, adezivi și obiecte sanitare
■ Vopsele lavabile de interior și exterior
■ Vopsele de ulei, diluanți, lacuri, pigmenți de zugrăvit
■ Pânze abrazive și discuri
■ Acumulatori auto și butelii
■ Sfoară tapițerie și arcuri
■ Pânze fierăstrău circular, aparat sudură, pompe zugrav
■ Televizoare color
■ Frigidere, congelatoare, combine și lăzi frigorifice
■ Aragaze și hote
■ Boilere, cazane pentru baie
■ Aspiratoare
(4873577)
ASIGURĂM TRANSPORT GRATUIT!
ARAD, B-DUL REVOLUȚIEI, BL. 10 VIS-A-VIS DE BANK POST TEL. 270.525, 270.424
ARAD, MICĂLACA, BL. 602 PIAȚA SOARELUI TEL. 259.884, 259.373, 259.721
LIPOVA, LÂNGA PIAȚĂ TEL. 561.804

SSI-RAMSES
Nou! Nou! Nou!
Centru de cursuri de la SSI - Ramses SA vă așteaptă începând din luna septembrie la
Linux Curriculum Tracks.
În deschidere a fost programat cursul:
UU2053 Linux Systems Administration
AVÂND CA OBIECTIV
pregătirea administratorilor de system în instalarea, administrarea și întreținerea unui sistem bazat pe Linux.
Durata cursului 25.09.2000 - 29.09.2000
PENTRU INFORMAȚII ȘI DETALII
vă rugăm să ne contactați la tel. 057-256579, 256592, 095-632821
e-mail:ssi@ramses.ro sau la sediul firmei pe str. Horia nr. 7.
(1515852)

BANCA ROMÂNĂ PENTRU DEZVOLTARE
GROUPE SOCIÉTÉ GÉNÉRALE
Sucursala Județeană ARAD
Bd. Revoluției nr. 5-7
Telefon 253280

ADEVĂRUL

COTIDIAN INDEPENDENT ARAD

Anul XII, nr. 3103

Marți, 12 septembrie 2000 ● 16 pagini ● 2500 lei ● e-mail: adevarul@arad.ro

BRAT Publicație auditată în semestrul II 1999 — Tiraj mediu zilnic vândut: 34.958

WEST BANK S.A.
Bulevardul Revoluției nr. 88, 2900 ARAD
AGENT WESTERN UNION | MONEY TRANSFER
Cel mai rapid mod de a primi bani din întreaga lume!

NU COMUNISMUL REPREZINTĂ PERICOLUL PENTRU ROMÂNIA, CI MENȚINEREA ACTUALEI COALIȚII ANTIROMÂNEȘTI

Se pune astăzi, cu tot mai multă insistență, problema pentru majoritatea cetățenilor acestei țări a asigurării existenței materiale. De aceea, nu întâmplător sunt amintite des și cu o sinceră nostalgie unele facilități de care se bucurau oamenii pe timpul socialismului. Și nu sunt simple nostalgii bazate pe vise, ci pe realități. A fost o perioadă în socialism pe care am situa-o după 1960 până spre 1980, în care s-a trăit bine. Omul de rând avea un loc de muncă sigur, toți tinerii care doreau să învețe puteau să-și împlinească cunoștințele în orice domeniu, se asigura un apartament pentru familiști și chiar pentru burlaci. Unele mai confortabile, altele mai puțin, dar oricum nu se dormea în boscheți, pe câmp sau în pivnițele și podurile caselor și blocurilor. Se găsea și hrană din belșug, la prețuri accesibile, plus alte și alte facilități de care se bucurau oamenii. Să fim însă cinstiți, erau și restricții. Un dosar prost, sau acțiunile unor delatori te blocau în ocuparea unor funcții la care îți dădea dreptul capacitatea ta intelectuală. Dar meseria, în general, o puteai exercita. Singura condiție era să nu comentezi politica partidului unic, conducătorii săi și orânduirea socială. În această privință, cenzura era necruțătoare și îți controla, prin mijloace specializate gândurile, cam tot la fel cum în SUA legea McCarty urmărea și controla pe toți intelectualii, artiștii cu idei de stânga. Acolo era frica de comunism, la noi era frica de capitalism.

În ambele cazuri era o dictatură, dar aplicată în moduri diferite. În SUA totul se făcea pe baza legii, la noi totul în numele proletariatului, al partidului comunist.

La ora actuală se vorbește mult de comunism, aruncându-se acuze în dreapta sau stânga. Nu înseamnă că dacă accepți unele realizări ale perioadei trecute, tânjești după comunism.

D. ZĂVOIANU

(Continuare în pagina a 4-a)

LA IARNĂ POVARA CHELTUIELILOR VA FI DE NESUPORTAT!

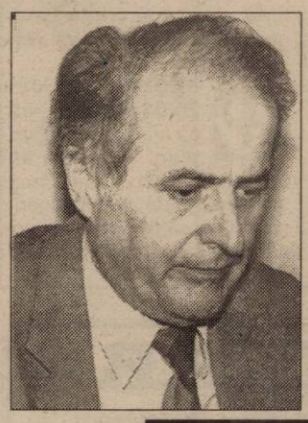

Convorbire cu dl. ing. GELU FLORINCAȘ, directorul Oficiului Județean Pentru Protecția Consumatorilor

Pag.6

„Adevărul" Arad - singurul cotidian local din România care are un trimis special la Olimpiada Sydney 2000

Zi de zi, „Adevărul" vă informează cu promptitudine despre evenimentele care se petrec în județul Arad, în țară și în lume, de cele mai multe ori din sursă directă, prin intermediul relatărilor redactorilor noștri aflați la fața locului. În acest fel încercăm să asigurăm o cât mai mare obiectivitate informațiilor pe care vi le oferim, considerând acest lucru un semn de respect față de dvs., cititorii noștri. Consecvenți acestui principiu și în pofida greutăților economice cu care se confruntă întreaga presă și care nu ocolesc nici ziarul nostru, „Adevărul" Arad are un trimis special la Olimpiada de la Sydney. E vorba de colegul nostru ***ALEXANDRU CHEBELEU, unul dintre cei mai experimentați jurnaliști sportivi din presa românească*** care, pe tot parcursul Olimpiadei vă va oferi, de la fața locului, știri și reportaje despre comportarea spor-tivilor români - în primul rând a celor arădeni - precum și amănunte de culise, picanterii olimpice.

Respectându-și cititorii și confirmând poziția de frunte pe care o ocupă în peisajul presei scrise românești, „Adevărul" Arad este singurul cotidian local din țară care are un trimis special la ultimul mare eveniment sportiv al mileniului - Olimpiada Sydney 2000.

SUTE DE MUNCITORI DE LA R.A.D.M. VOR INTRA ÎN ȘOMAJ TEHNIC!

Pag. 3

RESTAURANTUL MIORIȚA
Primește comenzi și livrează urgent la domiciliul dumneavoastră
♦ 40 sortimente de Pizza ♦ mâncăruri gătite, ciorbe, minuturi, fripturi, desert
Sunați la 094-824626 și noi vom fi la dispoziția dvs.

AGRICULTURĂ

Pag.7

„Floarea-soarelui, pe câmpuri, pleacă fruntea-ngândurată"

Anul Eminescu — Poetul național în conștiința românească

„ATUNCI CÂND NU POȚI URCA LA ÎNĂLȚIMEA MITULUI, ÎNCERCI SĂ COBORI SAU SĂ CONTEȘTI MITUL"

– Viorel Gheorghiță în dialog cu Emil Șimăndan –

Pag. 8

PRECIZARE

În urmă cu câteva zile, mai precis în 9 septembrie a.c. a apărut în ziarul „Adevărul" o fotografie cu un text legate de așa-zisa acțiune **„KISKUN 2000"**.

Precizez că acțiunea a avut un caracter științific pe marginea unor soiuri de porumb și ea a fost organizată de societatea KISKUN România.

Eu am participat ca invitat și doresc să subliniez că acțiunea s-a desfășurat într-un cadru legal, normal, ea fiind în folosul ambelor părți.

GHEORGHE BURDAN,
primarul orașului Chișineu Criș

s.c. BEYLER DECOR s.r.l.
Siguranță pentru casa ta
Producător uși metalice
3.500.000 lei până la 5.400.000 lei
ARAD I.C. Brătianu nr. 35
(fosta 30 Decembrie)
Ziridava, etaj I
Telefon: 270 141

MOBIL VENEZIA
■ MOBILIER MODERN LA COMANDĂ
■ AMENAJĂRI SPAȚII COMERCIALE
■ MATERIALE IMPORT
■ CALITATE SUPERIOARĂ
STR. VIȘINULUI NR. 74
TEL: 057/224885
092/777361

TRICOUL ROȘU & TRAFT

ALGLASS
MOBILIER DIN PAL LA COMANDĂ
● BUCĂTĂRII ● DORMITOARE ● CAMERE DE ZI
● MOBILIER SPAȚII COMERCIALE
Calea Timișorii nr. 53; Tel./Fax: 278820
Piața Spitalului Bl. 1D; Tel/Fax: 253868

CALENDAR

■ Astăzi, Soarele răsare la ora 6 și 43 de minute și apune la ora 20 și 40 de minute.

■ Au trecut 253 de zile din acest an. Au mai rămas 113 zile până în 2001. ■ **Praznicul zilei: Biserica ortodoxă**: Sf. Sfințit Mc. Antonom, Macedonie și Teodul (Odovania praznicului Nașterii Maicii Domnului); **Biserica romano-catolică**: Sf. Numie al Mariei, Emilian; **Biserica greco-catolică:** Sf. Mc. Antonom. Încheierea Sărbătorii Nașterii Maicii Domnului.

A venit BARZA!

La Arad: Almași David, **Metzger** Cosmin, **Creț** Darius Emanuel, **Baloș** Norbert Samuel, **Roșca** Rafael, **Bogdan** Andreas Leonardo, **Țic** Gabriel, Drâmbe Denisa Ionela, **Uncruț** Adina Loredana, **Socaci** Andrei Cătălin.

La Chișineu-Criș: Bende Sebastian, **Dunca** Anamaria, **Pușcaș** Andrei Florin, **Sârb** Bogdan Lucian, **Șulea** Tabita, **Micluț** Fernando.

La Sebiș: Bogdan Lucian Alin, **Avram** Alexandra.

La Ineu: Vig Alina, **Logoș** Ștefan, **Vancea** Alex Paul.

METEO

Vremea va fi predominant frumoasă. Cerul va fi variabil. Vântul va sufla în general slab.

Temperaturi maxime: 25 la 28°C. **Temperaturi minime**: 9 la 12°C

Meteorolog de serviciu, DANA GĂVRUȚĂ

CINEMATOGRAFE

Dacia: Misiune imposibilă 2 (SUA) 9,30; 11,45; 14,00; 16,30; 19

Mureșul: Tânăr student închiriez organe (SUA) 10,00; 12,00; 14,00; 16,00; 18,00

Arta: Șapte ani în Tibet (SUA) 16,00; 19,00 (SUA) col.

Sala Mică: Lumea e prea mică (SUA) 15,30; 18,00

Grădina de vară: Misiune imposibilă 2 (SUA) 20,30

HOROSCOP

Marți, 12 septembrie

BERBECUL (21.03-20.04). Problemele profesionale din ultimul timp tind să-și găsească o soluționare avantajoasă.

TAURUL (21.04-20.05). Iată o zi bună pentru a vă preocupa de demararea unui proiect lăsat de-o parte, de ascensiunea în carieră sau de găsirea unui post mai convenabil pentru dvs.

GEMENII (21.05-20.06). Cum azi dispuneți de o mare putere de convingere, fiți sigur că veți obține ceea ce doriți.

RACUL (21.06-22.07). Sunteți foarte preocupat de calea pe care o va lua viața dvs. profesională. Întregul dvs. sistem de valori suferă schimbări profunde lăsând loc afecțiunii, dragostei și prieteniei.

LEUL (23.07-22.08). Autoritatea dvs., chiar recunoscută, înseamnă, de fapt, și asumarea unui număr însemnat de responsabilități. Se pare însă că dvs. nu ați prea înțeles acest din urmă aspect...

FECIOARA (23.08-22.09). Azi veți primi o informație care vă va fi de mare folos... Aveți impresia că cei din jur vă bârfesc dar acest lucru nu este adevărat.

BALANȚA (23.09-22.10). Nu vă sacrificați întreaga energie pentru rezolvarea unei probleme. Veți vedea că pe parcurs, lucrurile se vor aranja de la sine.

SCORPIONUL (23.10-21.11). Azi veți purta discuții contradictorii din punct de vedere profesional și vă va fi destul de greu să îl convingeți pe colegul dvs. să cedeze.

SĂGETĂTORUL (22.11-21.12). Convorbirea cu o anumită persoană vă va dezamăgi foarte mult. Pe viitor să nu mai fiți atât de naiv!

CAPRICORNUL (22.12-19.01). Ar fi bine să reînnoiți o relație mai veche, care v-a adus multe clipe fericite. Procedați cu mai mult tact și fiți mai îngăduitor.

VĂRSĂTORUL (20.01-19.02). Metoda dvs. de lucru este cam învechită și ar fi bine să vă gândiți la ceva nou. În felul acesta vă veți ușura munca.

PEȘTII (20.02-20.03). Dacă vreți să vă realizați un plan, va trebui să munciți din greu. Chiar dacă veți avea parte de înfrângeri, nu trebuie să fiți dezamăgit, ci să continuați lupta.

MOCHETA
Arad, Piața Gării
Telefon 235221
Vinde și montează mochetă la prețuri cu o reducere de
10-20%

Radio Arad anunță:

Din motive tehnice, legate de schimbarea sediului societății, slujba Sfintei Liturghii de duminică nu mai poate fi transmisă, pentru moment, de către Radio Arad.

Reluarea transmisiunilor directe de la Catedrala Ortodoxă Română din Arad va fi posibilă începând cu data de 15 octombrie 2000.

Vă mulțumim pentru înțelegere.

Director, ing. ALEXANDRU MOȚ

„ADEVĂRUL" VĂ ASCULTĂ

La telefonul dimineții, 280944, între orele 9,00-12,00

☎ O cititoare a ziarului nostru a găsit aruncat pe stradă un portmoneu cu o serie de acte pe numele lui **Ștefan Șofronici**, din sat Cuvin nr. 213, comuna Ghioroc. Ele pot fi recuperate de la redacția ziarului „Adevărul", biroul Sesizări și Reclamații.

☎ Dl. **Ștefan Marinescu**, din Arad: „Pe strada Renașterii există o cișmea cu apă. Vatmanii opresc tramvaiul între stații să bea apă. Atunci pentru cine scrie: să nu se solicite oprirea tramvaiului între stații?"

☎ Același domn își exprimă încă o nemulțumire: „În zona Palatului Administrativ, Primărie, Lic. Economic și Lic. Elena Ghiba Birta s-a făcut un mic paradis, imaginea fiind dată de florile sădite în zonă. Munca oamenilor care au făcut aceste lucruri este călcată de roțile mașinilor care parchează oriunde. Ar trebui făcut ceva în acest sens. Să luptăm pentru frumusețea și curățenia orașului nostru."

Redactor de serviciu, M. M.

La telefonul după-amiezii, 280003, între orele 15,00-18,00

☎ **Om de omenie. Dl. Gheorghe Cighir din Arad** a găsit duminica trecută, în jurul orelor 6,30, o legătură de chei plus un breloc, cu fotografia picturii „Cina cea de taină". După cum ne-a declarat cititorul nostru, cheile le-a găsit în Alfa, aproape de liniile de tramvai, cu vreo câteva sute de metri înainte de a vira tramvaiul la dreapta, spre cimitirul „Pomenirea". „Cine le-a pierdut mă poate suna la 258829, după ora 16,00, pentru a-și recupera cheile", ne-a mai spus dl. Gheorghe Cighir.

☎ **Cutremur. Dna Iova Florica locuiește în Arad, pe strada Dobrogei**, colț cu Siretului. „Când trece trenul pe aici e cutremur. Mai înainte a trecut unul, la jumătate la cinci. Să ne cadă candelabrul în cap, nu alta! Iar asta-i zilnic! Cei în drept să le limiteze viteza, că ni se dărâmă casele. În ziua de azi nu avem bani de pită, darmite să ne mai facem altă casă!"

Redactor de serviciu, N. O.

AU PLECAT DINTRE NOI!

✝ **Alexandrescu Elena (1919).**

UTILITARE

PIEȚE, TÂRGURI

Astăzi este zi de piață la Sebiș, Almaș, Apateu, Semlac, Sântana, Șilindia, Vârfurile. Târguri săptămânale se desfășoară astăzi la Chișineu Criș, Almaș, Șilindia și Vârfurile (sat Avram Iancu - Tăcășele).

Mâine, miercuri, va fi zi de piață la Pâncota, Beliu, Buteni, Șiclău, Macea, Vânători, Pecica, Șiria și zi de târg la Beliu și Buteni.

FARMACIA DE SERVICIU

Farmaciile **„Sinapis"**, B-dul Revoluției, nr. 88, lângă Noul Stil, telefon 282369, **„Noua Farmacie"**, str. Andrei Șaguna, nr. 15, telefon 948 sunt de serviciu cu program non-stop.

URGENȚE STOMATOLOGICE

Cabinetul din str. Crișan (în spate la Gionelli), program non-stop. Telefon: 253794. Cabinetul din B-dul Revoluției nr. 62, ap. 17, între orele 9,00-19,00. Telefon: 256665.

ÎNTRERUPERI DE CURENT

Marți: Cartierul Bujac - parțial. **Miercuri**: nu sunt programate întreruperi de curent.

ACCIDENT MORTAL

Ieri dimineață, pe drumul Ineului, la ieșirea din Bocsig s-a petrecut un grav accident de circulație. Un tânăr de 26 de ani din Groșeni a intrat cu Dacia plină de pasageri într-o căruță care circula pe același sens.

În urma impactului, o tânără de 26 de ani din Hășmaș și-a pierdut viața, ceilalți trei pasageri din mașină fiind și ei răniți (unul foarte grav). Șoferul și căruțașii s-au ales cu zgârieturi ușoare. Mașina s-a făcut zob, iar căruța a fost ruptă în două. După cum ne informează polițiștii arădeni, accidentul s-a produs din cauza neatenției la volan.

N. O.

PREȚUL AURULUI

Banca Națională: Pentru gramul de aur de 24 K, prețul cu ridicata - 205.675 lei, iar prețul de achiziție - 185.107 lei. Prețuri valabile ieri.

Piața neagră - Aur 14 K: cumpărare - 90.000 lei/g, vânzare - 100.000 lei/g. **Aur 18 K**: cumpărare - 120.000 lei/g, vânzare - 130.000 lei/g.

Serile „Adevărul", ÎNTÂLNIRE CU TINERII DIN JUDEȚ...

Vineri-seara o echipă a secției Tineret-Adevărul se va afla la o întâlnire cu tinerii din **Lipova**. Locul de întâlnire va fi discoteca **„Favorit"** Lipova. Începând cu ora 21,00, vom vorbi despre problemele voastre, vom dansa și veți putea câștiga premii substanțiale.

La disco **„Favorit"** Lipova, gazda noastră va fi dl. Ioan Brănișcan, un prieten mai vechi al ziarului nostru. Nu pierdeți ocazia de a fi alături de noi vineri seara, la disco **„Favorit"** Lipova.

INDISCIPLINĂ ÎN CONSTRUCȚII

În lunile iulie și august, Inspecția de stat în construcții a realizat în județul Arad 149 controale, aplicând amenzi contravenționale în valoare de 69 milioane lei. Exemplificăm:

S.C. Familial Service SRL Arad a început execuția unei stații de distribuție carburanți în comuna Pilu, fără să dețină autorizație de construire. S-a dispus oprirea lucrărilor și intrarea în legalitate prin obținerea autorizației. Investitorul a fost sancționat cu amendă în valoare de 20 milioane lei.

S.C. Incontro Prefabricati România SRL Timișoara a executat pentru SC N.D.B. Logistica România SRL Arad execută lucrări de instalații pentru construcții la o hală din Arad, fără proiect. S-a dispus oprirea lucrărilor până la asigurarea proiectului iar executantul a fost amendat cu 5 milioane lei.

Kiss Andrei din comuna Vladimirescu a executat modificări la casa familială, fundație pentru garaj și împrejmuire, fără autorizație de construire. S-a dispus oprirea lucrărilor și intrarea în legalitate. În plus, amendă de 20 milioane lei.

A. BOROȘ

ADEVĂRUL
COTIDIAN INDEPENDENT ARAD

Editor: S.C. ADEVĂRUL S.R.L. Arad

COD FISCAL R 1681938 ● COD SICOMEX 19.604 ● CERTIFICAT J 02/1886 / 31 X 1991 ● COD SIRUES 020956601 ● ISSN 1220 - 7489

Redacția și administrația: 2900 Arad, Bd. Revoluției nr. 81. Telefoane: SECRETARIAT - 281802, fax 280655, 280625; ADMINISTRAȚIE - CONTABILITATE - 281797; MICA PUBLICITATE - 210775; MAREA PUBLICITATE - 280904; CLUBUL PRESEI - 280989.

Consiliul de administrație: președinte - **DOREL ZĂVOIANU,** telefon 281802, 280625; vicepreședinte - **MIRCEA DORGOȘAN,** telefon 210776; membri: **DOREL BARBU,** telefon 281797; **NICU COJOCARU,** telefon 280904; **MIRCEA CONTRAȘ,** telefon 280854.

Colegiul de redacție: MIRCEA CONTRAȘ (redactor-șef); **MARCEL CANCIU** (șef secție foto), telefon **281701; ALEXANDRU CHEBELEU** (șef secție sport), telefon **281701; NICU COJOCARU** (șef secție publicitate) telefon/fax: **280904; GABRIELA GROZA** (secretar general de redacție), telefon **280854**; **VASILE FILIP** (șef secție cultură-învățământ), telefon **281855; 280003; SORIN GHILEA** (șef secție tineret) telefon **281855, 280003; IOAN IERCAN** (șef secție politică), telefon **280943; DORU SAVA** (șef secție social-economic), telefon **281738; ȘTEFAN TABUIA** (șef secție actualități), telefon **281855; 280003; DOREL ZĂVOIANU** (președinte al Consiliului de administrație), telefon **281802, 280625.**

Tiparul executat la S.C. MEDIAGRAF S.A. ARAD, str. Feleacului F.N., telefon 250902, fax 250920

„Adevărul" poate fi citit și pe Internet la adresa http://adevarul.arad.ro

Echipa de serviciu
IOAN TULEU – *secretar de redacție.*
Bianca Felea, Ioan Leac, Adela Homorâceanu, Dina Rujan, Ramona Vidulescu – *tehnoredactare computerizată.*
Lucian Baltă, Anca Bugariu, Diana Duțu, Doina Jurcă – *corectură.*

Expoziție MÂNCARE NATURISTĂ

În urmă cu două zile, la Palatul de Cultură din Arad a avut loc o expoziție culinară, organizată de Fundația „Eden". Aceasta s-a desfășurat cu ocazia festivității de încheiere a seminariilor de nutriție care au avut loc în Arad. Seminarul s-a desfășurat pe o perioadă de trei luni și a fost gratuit. La acest seminar au participat 40 de cursanți, dar din păcate doar 13 au fost premiați duminică. Cu ocazia festivității, s-au făcut noi înscrieri pentru următorul seminar.

La expoziție au fost prezentate 80 feluri de mâncare vegetariană, din care 20 au fost nutritive.

LAVINIA TODOCA

CURSUL VALUTAR*

– VALORI ÎNREGISTRATE IERI, 11 SEPTEMBRIE 2000

Denumirea valutei	BNR	BCR		BRD		Banca Transilvania		Banca Agricolă		Bursa neagră	
		C	V	C	V	C	V	C	V	C	V
Dolar	23363	23300	23500	23100	23600	23200	23500	23100	23600	23300	23500
Marca	10257	10195	10599	10247	10576	10250	10450	10200	10450	10250	10350

70 de ziariști de la posturile de radio din întreaga lume care au secție în limba română se întâlnesc la Arad

Societatea Română de Radiodifuziune organizează împreună cu Inspectoratul pentru Cultură Arad, în zilele de 12-13 septembrie, a IX-a ediție a seminarului internațional - „Limba română - mijloc de comunicare și informare radiofonică". La lucrările seminarului vor participa directori și redactori de la toate posturile de radio din lume, care au secție în limba română.

Din programul simpozionului spicuim: vizite la obiective economice și spirituale din Arad, întâlniri cu reprezentanții minorităților și discuții referitoare la problema euroregiunilor.

M. A.

Iarna nu-i ca vara...

SUTE DE MUNCITORI DE LA R.A.D.M. - ÎN ȘOMAJ TEHNIC!

Începând cu luna viitoare, Regia Autonomă a Drumurilor Municipale (R.A.D.M.) Arad nu va mai primi bani de la buget pentru efectuarea lucrărilor aferente. Doar dacă nu se schimbă puțin lucrurile după rectificarea bugetului, operațiune în urma căreia „robinetul" Consiliului Local ar mai putea lăsa câteva „picături" (a se citi zeci de milioane de lei).

Ca o consecință firească a bugetului de austeritate, în ultima lună a acestui an, R.A.D.M. intenționează să trimită în șomaj tehnic 170 de angajați. Vor mai rămâne aproximativ 100, care se vor „lupta" cu nămeții de zăpadă, poleiul sau alte „bucurii" pe care le aduce iarna. Apropo, specialiștii în meteorologie ne anunță că vom avea parte de o iarnă grea. Să sperăm că anul acesta nu vor mai declara edilii locali sus și tare că iarna i-a luat prin surprindere... Pentru că, nu-i așa, vorba unui controversat personaj politic: „iarna nu-i ca vara"...

OLIMPIU BULZAN

Pentru că legislația rutieră română e pretențioasă

TRAMVAIELE NEMȚEȘTI NU POT FI PUSE IMEDIAT ÎN CIRCULAȚIE

Zilele trecute au sosit la Arad 12 tramvaie aduse din Germania. Garate pentru o vreme pe linia moartă din zona Pieței Obor, tramvaiele vor trece rând pe rând prin mâna meseriașilor din depoul Companiei de Transport Public Arad (CTPA).

„Nu le putem pune în circulație fără a le aduce mici îmbunătățiri, impuse în primul rând de legislația rutieră română", ne-a declarat dl. **Petru Cuvineanu**, directorul tehnic al CTPA.

Este vorba de partea de semnalizare, la nemți fiind suficient un far în spate plus semnalizarea laterală! Pe lângă acesta, mai trebuie adaptată la condițiile noastre și partea electrică de alimentare a tramvaiului.

Timpul de lucru necesar efectuării acestor „îmbunătățiri" este de aproximativ două săptămâni pentru un tramvai.

„În maximum două luni, toate cele 12 tramvaie vor fi puse în circulație" a mai precizat dl. **Petru Cuvineanu**.

N. OPREAN

Astăzi

PROTECȚIA MEDIULUI ARAD SĂRBĂTOREȘTE ZECE ANI DE ACTIVITATE

Astăzi, începând cu ora 9,00 în aula Facultății de Drept a **Universtiății de Vest „Vasile Goldiș"** (B-dul Revoluției nr. 94) are loc sărbătorirea a zece ani de activitate a Agenției de Protecție a Mediului (A.P.M.) Arad. Alături de conducerea A.P.M. Arad, sunt invitate oficialități locale, conducătorii câtorva unități importante din Arad și reprezentanți din mass-media. La manifestare a participă și conducerea la vârf a Universității de Vest „Vasile Goldiș" (U.V.V.G.) în frunte cu dl. rector, **acad. prof. univ. dr. Aurel Ardelean**. Trebuie menționată contribuția deosebită a U.V.V.G. la progresul ecologiei în municipiul și județul nostru. Este de ajuns să menționăm obținerea de finanțări prin programele europene PHARE (pentru Grădina Botanică din Macea) și LIFE III (pentru județul Arad). De asemenea Universitatea de Vest „Vasile Goldiș" a oferit un sprijin important prin fundamentarea științifică a acțiunilor ecologice întreprinse în județul nostru.

O. BULZAN

CIMITIRUL DIN BĂTUȚA A FOST PÂRJOLIT

● Zeci de cruci au căzut pradă flăcărilor

În după-amiaza zilei de duminică, asupra localității Bătuța s-a abătut o nenorocire cum rar s-a mai pomenit.

Din cauza unui foc deschis, lăsat nesupravegheat, s-a aprins iarba. Două hectare de vegetație uscată de pe morminte și zeci de cruci de lemn de la căpătâiul morților au căzut pradă flăcărilor.

„Persoana care a pus focul n-a fost identificată. Însă, nu este exclusă următoarea variantă: cineva, venit să se roage la mormântul celui drag, să fi aprins o lumânare pe care s-o fi lăsat să ardă singură", ne-a declarat dl. cpt. Lucian Câmpeanu, purtătorul de cuvânt al Grupului de pompieri militari „V. Goldiș".

N. OPREAN

GRĂNICERI

*** Încă 330 de telefoane**

În localitățile Grăniceri și Șiclău se instalează două centrale Alcatel de 130, respectiv de 200 de numere. În plus, ambele localități vor beneficia de câte două posturi de telefoane publice.

*** Rețeaua de apă se extinde**

Firma COMERA a câștigat licitația pentru extinderea rețelei de apă în Grăniceri și Șiclău. Primarul localității Grăniceri, **Gheorghe Farcu**, preciza că în Șiclău rețeaua s-a finalizat pe 1,5 din cei șase km prevăzuți. În curând aici va începe construcția unei uzine de apă. Și Grănicerul a beneficiat de încă un kilometru de rețea de apă, pe lângă cei patru existenți. Lucrările sunt finanțate de MLPAT, cu 3,5 miliarde lei.

T. M.

FĂRĂ DOCUMENTE DE PROVENIENȚĂ

Poliția a organizat o acțiune pentru protejarea populației împotriva actelor de comerț ilicit. Astfel au fost depistați **Moraru Carmen-Maria**, de 21 ani, din Timișoara și **Gyurkovits Ștefan**, de 30 ani, din Arad. Aceștia aveau în mijloacele auto produse destinate comercializării, fără a poseda documente legale de proveniență. Au fost confiscate mărfuri în valoare de 2,5 milioane lei, iar persoanele în cauză sancționate cu câte 100.000 lei fiecare.

Foc în Vlaicu

În cursul zilei de duminică, pompierii militari arădeni au fost solicitați să intervină pe Calea Aurel Vlaicu, la blocul 21.

„Jucându-se cu focul, un copilaș de șase ani a dat foc deșeurilor textile din subsolul blocului. Pagubele sunt nesemnificative, doar câțiva metri pătrați de deșeuri au ars până la intervenția pompierilor", ne-a declarat purtătorul de cuvânt al pompierilor militari arădeni. Totuși, acesta reamintește părinților să aibă grijă de odraslele lor, nu de altceva, dar, lăsându-i nesupravegheați, copiii au provocat, nu o dată, incendii devastatoare.

N. O.

EVENIMENTE RUTIERE

● Pe raza localității Șicula, în timp ce **Gal Vilmoș** de 44 ani, din Sintea Mare, conducea auto AR-03-VEK, a surprins și accidentat ușor pe Covaci Mariana, din localitate. Aceasta a traversat șoseaua prin spatele unui autobuz, fără să se asigure.

● În timp ce **Fetea Aurica**, de 38 ani, din Fântânele, conducea, în Semlac, auto AR-03-SSJ, la o curbă, din cauza neatenției, a derapat și s-a răstogolit pe șosea. În urma impactului, a fost accidentată ușor Marcu Maria, de 67 ani, din Fântânele, pasageră în autoturism.

EURO GSM ARAD B-dul. REVOLUTIEI 95

FURTURI

Poliția îi cercetează în stare de libertate pe:

● **Dancs Radu**, de 15 ani, din Baia Mare, cu reședința în Sebiș, care în data de 08.09. a.c. a fost depistat în flagrant în magazinul S.C. „LADINA TRADING" SRL din localitate. Extinzându-se cercetările, s-a stabilit că acesta a mai comis încă un număr de patru spargeri pe raza orașului Sebiș, fapte înregistrate inițial cu autori neidentificați.

● **Haneș David**, de 54 ani, **Haneș Viorica**, de 48 ani și **Pantea Petru**, de 70 ani, toți din Chier. În data de 08.09. a.c., orele 16,00, cei trei au fost surprinși în timp ce au sustras cantitatea de 420 kg struguri de la Ferma Viticolă 3 Mocrea, în valoare de peste 2.100.000 lei.

● **Pantea Ciprian-Marius**, de 18 ani, din Luguzău. În luna iunie a.c. Pantea a sustras din locuința lui **Popa Aurel**, din localitate, suma de 700.000 lei și 20 dolari SUA, faptă rămasă inițial cu autori neidentificați.

● **Hălmăgean Petru**, de 27 ani, din Șicula, care în data de 04.09. a.c. a sustras de pe tarlaua lui **Zărșan Zena** și **Cernea Sofia**, din Șicula, cantitatea de 4.165 kg porumb boabe, în valoare de peste 12.700.000 lei.

● **Andercău Ciprian-Teodor**, de 26 ani, din Păuliș, este autorul furtului de struguri comis în 03.09. a.c. de la Ferma 2 Barațca.

● **Rostaș Mugurel**, de 23 ani și **Anton Petru**, de 24 ani, ambii din Vinga. În noaptea de 08/09.09. a.c. cei doi au sustras cantitatea de 300 kg porumb de la **Nicola Andraș**, din localitate.

● **Frișan Radu**, de 22 ani, **Vlasin Ioan**, de 26 ani, cunoscut cu antecedente penale și **Danci Valer**, de 12 ani, elev, toți din Pilu. În data de 08.09. a.c. cei trei au sustras 100 kg porumb de pe tarlaua lui **Horvat Ludovic**, din Vărșand.

● **Dumitraș Daniel-Florin**, de 29 ani, din Săvârșin. În noaptea de 19/20.08. a.c. Dumitraș a sustras 1.370 m cablu electric, în valoare de 10.000.000 lei, de pe raza localității Birchiș.

Diplomatul israelian Sandra Saimovici s-a întreținut în românește cu arădenii

Ieri seară, la Clubul Presei, a avut loc o întâlnire a d-șoarei Sandra Saimovici - șeful Departamentului Cultural și Informații al Ambasadei Israelului - cu primarul Municipiului Arad, dl. Dorel Popa, rectorii Universităților „Aurel Vlaicu" și „Vasile Goldiș" - dna Lizica Mihuț, respectiv dl. Aurel Ardelean, președintele SIF Banat-Crișana, dl. Ioan Cuzman. De asemenea, au mai fost prezenți și au participat la discuții oameni de afaceri și de cultură (reprezentanți ai Asociației culturale de prietenie România-Israel - filiala Arad).

Venită timp de două zile la Arad, cu prilejul „Zilelor Israelului" - d-șoara Sandra Saimovici, de origine română, a luat la cunoștință despre oportunitățile de afaceri care sunt în Arad, despre relațiile culturale care există și pot fi strânse între România și Israel, promițând că le va susține pentru materializare.

În ceea ce privește părerea despre orașul nostru, reprezentanta Ambasadei Israelului, aflată la început de carieră diplomatică, (aceasta a fost prima vizită în afara Bucureștiului de când, de două săptămâni, a fost numită în funcție) s-a arătat plăcut impresionată.

NICOLAE OPREAN

Conferință de presă la Sindicatul Democratic din Învățământ

Ieri a avut loc prima conferință de presă din anul școlar 2000-2001, susținută de prof. **Ștefan Balița**, liderul **Sindicatului Democratic din Învățământ** Arad. Cu această ocazie, prof. Balița a atras atenția asupra unor probleme privind situația învățământului arădean și a cadrelor didactice. O veste bună pentru personalul didactic și nedidactic - **majorările salariale** prevăzute de Ordonanța de Urgență 8/2000 (tranșa a doua) se vor acorda începând cu luna septembrie a acestui an.

În privința **certificatului medical** pe care toate cadrele didactice și nedidactice trebuie să îl prezinte la începutul fiecărui an școlar, prof. Balița susține că **„unii medici specialiști au perceput taxă pentru eliberarea acestui certificat, când Legea 128/1997 prevede gratuitatea examinării medicale, costurile fiind suportate de Ministerul Sănătății și de Ministerul Educației Naționale."** În acest sens, atât la nivel național, cât și județean, s-a semnat un nou protocol (Ministerul Sănătății și MEN, respectiv Direcția Sanitară și SDI) care să reglementeze această situație.

O altă problemă este **eliberarea autorizației sanitare de funcționare** pentru instituțiile de învățământ. Este lucru știut că există multe școli care nu au autorizația, însă liderul SDI a solicitat conducerii Direcției de Sănătate Publică **„să nu amendeze directorii de școli pentru lipsa autorizației sanitare, pentru că vina nu le aparține lor; fondurile pentru cheltuielile curente și pentru investiții în școli sunt de la primării"**, a apreciat prof. Balița.

În luna august a fost semnat de către toate federațiile naționale din învățământ și de MEN **Contractul colectiv de muncă unic la nivel de ramură-învățământ**, care va fi obiectul unei dezbateri la nivel național (26-28 septembrie) și județean. Oricum, acest contract a fost apreciat de liderul Balița ca fiind **„mai realist și mai clar decât cele anterioare, singura problemă tratată superficial fiind legată de sporul acordat cadrelor didactice din mediul rural."**

În problema Grădiniței PP6, conducerea SDI a solicitat organelor abilitate o expertiză privind legalitatea vânzării acestui imobil.

CĂTĂLINA LATU

NU COMUNISMUL REPREZINTĂ PERICOLUL PENTRU ROMÂNIA, CI MENȚINEREA ACTUALEI COALIȚII ANTIROMÂNEȘTI

(Urmare din pagina 1)

De fapt, nici n-am avut comunism. La noi a fost un fel de socialism impus din afară pe baza moștenirii autocrației de tip ruso-asiatic. Așa că nu mă pot debarasa de ceea ce a fost bun, de ceea ce s-a realizat, de ceea ce caută să murdărească niște derbedei cum sunt unii din Alianța Civică sau așa-zisa Academie Cațavencu. Să nu uităm că deși a dat faliment, socialismul de tip sovietic a avut unele particularități în fiecare țară și multe din țările fostului bloc sovietic le-au preluat. Noi vrem să facem excepție de la unele valori ale umanității. În general, comunismul ca și origine îl găsim în cultele gnostice, mai cu seamă în cultele creștine, care la început, și unele și astăzi, merg până la propovăduirea traiului în comun și chiar neagă proprietatea. Platon, unul din cei mai mari filosofi ai lumii considera proprietatea ca sursa tuturor inegalităților și vedea ca ideal un stat autocrat, condus de înțelepți, care să controleze inclusiv gândurile oamenilor. Astăzi, în țările occidentale din Europa nu se mai poate vorbi de capitalism pur, de tip liberal. Acesta a fost în secolul trecut până spre primul război mondial. Liberalismul a dat frâu libertății individuale, dar și egoismului, perversității, individualismului, în care se acționa ca în junglă, conform principiului luptei pentru existență. Exploatarea copiilor de la 6 ani nu este o invenție, era folosită în toate țările așa-zis civilizate, începând cu Anglia. Nu întâmplător au apărut comuniștii utopici, gen Owen, Fourier, Saint-Simon, care doreau o societate în care oamenii să fie egali, să beneficieze de roadele muncii lor, să poată trăi în condiții onorabile, iar copiii să învețe gratuit și toți să se bucure de un tratament social adecvat.

În societățile occidentale de astăzi nu s-a aplicat socialismul de tip rusesc, dar peste capitalismul rapace s-a suprapus un socialism sau o social-democrație, care atenuează egoismul și sălbăticia capitalismului primar. De fapt, nu mai putem vorbi de un stat capitalist, ci de un stat social, în majoritatea țărilor occidentale, cum îl denumea în Germania, unul din cei mai mari politicieni actuali, Helmuth Kohl.

Nimeni nu are nostalgia socialismului sau comunismului, nici măcar partidele de stânga, foste comuniste, din Europa. Societatea viitoare este gândită în alți termeni. Este vorba, așa cum se prevede și în programul PDSR, de a crea condițiile pentru crearea unei clase mijlocii puternice, care să cuprindă profesioniștii din toate domeniile, intelectualii, proprietarii de IMM, cât și gospodăriile țărănești. Și acest lucru se poate realiza. Nu prin furt, nu prin șpagă, nu prin scoaterea din țară a miliarde de dolari, cum au făcut PNȚCD, PD, PNL, care, fie sub măsura privatizării, fie prin implicarea în falimentarea băncilor, fie prin alte mijloace de achiziționare a unor echipamente din străinătate au luat comisioane grase sau chiar și-au însușit banii populației tot mai sărăcite a acestei țări.

De frica unor partide cu programe sănătoase, a instaurării unei justiții nepărtinitoare, de frica politicienilor cinstiți, lacheii aflați în slujba intereselor milionarilor în dolari din România, a escrocilor și a celor ce au patronat corupția, aruncă cu noroi în tot ce le afectează interesele mafiote. Un bețiv ca cel ce conduce Evenimentul Zilei, niște estropiați mintal ca cei de la Academia Cațavencu, niște lachei ai marilor escroci ca cei de la România Liberă, doresc să oprească schimbarea în bine a societății și etichetează PDSR ca neocomunist, criptocomunist, iar pe oameni ca dl. Iliescu ca nostalgic al comunismului. Tot programul acestui partid nu dorește socialismul pe care l-am cunoscut, dar nu dorește nici haosul creat de actuala coaliție antinațională, antiromânească și anticetățenească formată din PNȚCD, PD, PNL, UDMR și alte forțe oculte, zise apolitice, conduse de handicapați antiromâni ca Gabriel Andreescu, Gabriel Liiceanu, Horea Roman Patapievici, Ana Blandiana și alții de aceeași factură.

Nu se poate intra în structurile europene în genunchi sau stând pe la porțile occidentului. Trebuie să ne redresăm economic, să avem, în primul rând, ce mânca, să încurajăm inițiativa particulară prin crearea de IMM-uri și gospodării țărănești puternice, să reducem fiscalitatea și prin toate acestea să asigurăm de lucru industriei tradiționale sau care s-a impus după 1944. De aceea sunt pentru un partid social-democrat care să aducă România la nivelul țărilor civilizate. Actuala coaliție s-a dovedit neputincioasă și a adus România în situația de a sucomba.

MARȚI, 12 SEPTEMBRIE 2000

TVR 1
7,00 Telematinal
12,05 TVR Cluj-Napoca pentru minorități
12,20 Felicity - s.
13,10 Cazuri ciudate - s., rel.
14,00 Jurnal
14,15 CiberFan
14,30 Repere sacre
15,00 Oameni ca noi
15,30 Convietuiri sub aripa muzei
16,00 Emisiune în limba maghiară
17,00 Seniorii cetății
17,30 Orice e posibil - s.
18,00 Medicina pentru toți
18,30 Blossom - s.
19,00 Avanpremieră Știri
19,05 Corect
19,10 Teatrul Național TV: Căsătorie imposibilă
20,00 Jurnal * Meteo
20,35 Sport
20,45 Justiție militară - s.
21,35 Economia
22,25 Amprente
(●) 22,40 Beaumarchais - dramă, Franța, 1996
23,25 Jurnalul de noapte
0,40 Studioul Olimpic Sydney 2000

TVR 2
7,00 Domnișoara Andrea - s. rel.
8,35 Toți, împreună
9,20 Nouă meșteri mari - rel.
9,35 Top TVR 2 - rel.
10,30 Grădina lui Cupidon
11,45 Un popas pe săptămână - rel.
12,00 Desene animate
12,30 Trupa DP2 - d. a.
13,30 Lumea bărbaților - s.
15,00 Veni, video, vici!
15,30 Tribuna partidelor parlamentare
15,45 Nouă meșteri mari
16,00 Știri
16,05 Obsesia - s.
16,50 Domnișoara Andrea - s.
17,40 Blankenese - s.
18,30 Telejurnal TVR 2
19,00 Sydney 2000
19,05 Arhitectură și geografie sacră.
20,05 Credo
20,55 Spațiu francofon
21,25 Puls 2000
22,10 Călătorind prin țară
22,25 Adevărate povești hollywoodiene: Johnny Cash - (I)
23,15 Știri
23,20 Știri bancare
23,25 Integrale: Boyz II Men
0,20 TVM. Mesager

PRO TV
7,00 Bună dimineața, Pro TV e al tău!
10,00 Tânăr și neliniștit - rel.
10,45 De la Pământ la Lună - s.
11,30 News Radio - s.
12,00 Tenis Gelsor Open România. Trans. în direct
(●) 14,00 Război în familie - comed. SUA, 1998
16,05 Tânăr și neliniștit - s.
16,50 Sens unic
17,00 Știrile Pro TV
17,30 Viața bate filmul
18,20 Vremea
18,30 Jesse - s.
19,00 Știrile Pro TV
19,55 Momente de aur ale Jocurilor Olimpice
20,00 Mortal Kombat - s.
21,00 Chestiunea zilei
21,30 Fotbal Liga Campionilor: Galatasaray Istanbul - AS Monaco. Trans. în direct.
21,15 Știrile Pro TV
23,15 Chestiunea zilei pe scurt
23,30 Știrile Pro TV
23,45 Fotbal: rezumatul Ligii Campionilor
0,30 Nebun după tine - s.
1,00 De la Pământ la Lună - s.
1,45 Seinfeld - rel.
(●) 2,15 Academia de poliție 2 - comed. SUA, 1985

TV ACASĂ
10,00 Știrile de Acasă - rel.
10,30 Acasă la bunica - rel.
10,45 Căsuța poveștilor
11,00 Dragoste și putere - rel.
11,30 Fiorella - s.
12,20 90-60-90 Fotomodele - rel.
13,10 Femeia vieții mele - s.
14,05 Războiul pasiunilor - rel.
15,00 Înger sălbatic - s.
15,50 Miracolul iubirii - s.
16,45 Desene animate
17,00 Dragoste și putere - s.
17,30 Fiorella - s.
18,20 Acasă la bunica - rețete culinare
18,30 Știrile de Acasă
19,05 Războiul pasiunilor - s.
20,00 90-60-90 Fotomodele - s.
21,00 Femeia vieții mele - s.
22,00 Perseverența - f., SUA, 1952
23,40 Acasă la români

ANTENA 1
7,00 Observator
7,55 Aerobic Show
8,00 Lupta pentru independență - s.
9,00 Suflete rătăcite - s.
10,00 Știri
10,10 Pasărea spin: Anii care lipsesc - s.
11,00 Născută ieri - comed. SUA, 1950
13,00 Știrile amiezii
(●) 13,15 Cea mai de preț comoară - dragoste, SUA, 1985
15,00 Dragostea învinge - s.
16,00 Scandalul - s.
17,00 Știri
17,20 Casa de pe plajă - s.
18,10 Pasărea spin: Anii care lipsesc - s.
19,00 Observator
20,00 Trei prieteni - comed., SUA, 1986
22,00 Marius Tucă Show
23,00 Observator
(▲) 23,30 Recuperatorii - act. Canada, 1999
1,00 Navarro - s.
2,30 Scandalul - s. rel.

PRIMA TV
7,00 Milagros - s., rel.
8,00 Prima Mix
15,00 Milagros - s.
16,00 Cronica cârcotașului - rel.
17,00 Comisarul Rex - s.
18,00 Focus
19,00 Real TV
19,30 Impact
(●) 20,00 Septembrie - dramă, SUA, 1987
21,50 Cronica cârcotașului
22,00 Focus
22,30 Exotic
23,30 Impact - rel.
0,00 Comisarul Rex - s.
0,55 Clip Art
1,00 Focus - rel.

TELE 7 ABC
7,00 Bună dimineața, România
10,00 Teleshopping
10,25 Economic ABC - rel.
10,50 Gura lumii - rel.
11,00 Dan Diaconescu în direct - rel.
12,00 Telemedicina - rel.
13,00 Ora unu a venit
13,05 Telemedicina - rel.
13,35 Cinetour - rel.
14,30 Rendezvous la Tele 7 - rel.
15,00 Teleshopping
15,30 Tinerețe fără bătrânețe
16,00 Post Merdian
17,00 Dați vina pe Corina
18,00 24 din 24
18,30 Documentar
19,00 Telejurnal
19,30 Economic ABC
19,45 Gura lumii
20,00 Dan Diaconescu în direct
21,00 Măștile puterii
22,30 Viața noastră cea de toate zilele
1,00 Ora unu a venit - rel.
1,05 Concert
2,10 Documentar - rel.
2,50 Telejurnal

TV ARAD
7,00 Observator
7,55 Aerobic show
8,00 Între Nord și Sud - s.
9,00 Suflete rătăcite - s.
10,00 Știri
10,10 Știri TVA - rel.
10,40 Divertisment
11,00 Născută ieri - comedie romantică, SUA, 1959
13,00 Știrile amiezii
(●) 13,15 Cea mai de preț comoară - aventuri, SUA, 1985
15,00 Dragostea învinge - s.
16,00 Scandalul - s.
17,00 Știri
17,20 Divertisment
18,00 Mileniul trei
18,30 Știri TVA
19,00 Observator
20,00 Trei prieteni - comedie, SUA, 1986
22,00 Marius Tucă Show
23,00 Știri TVA
În continuare program identic cu cel al Antenei 1

TV INTERSAT
8,55 Deschiderea programului
9,00 Patrula de noapte - film
10,30 Cartuna show
11,00 Știri - rel.
11,30 Ți-e teamă de întuneric? - s.
12,00 Crime pasionale - Somnambulul - film, rel.
13,30 Săptămâna sportivă arădeană - rel.
14,00 Radical Power - s.
14,30 Aventurierii - s. rel.
14,50 Preciosa - s. rel.
16,00 Vremea răfuielilor - film
17,30 Emisiune în limba sârbă
18,00 Dulce ispită - s.
18,45 Știrile Intersat
19,30 Viața lui Ted Kennedy Jr. - film
21,00 Aventurierii - s.
21,20 Preciosa - s.
22,00 O prietenie deosebită - film
23,30 Știri - rel.
(■) 0,00 Erotica
1,00 Închiderea programului

HBO
10,00 Ziua judecății - acțiune, SUA, 1999
11,30 Angel - aventuri, SUA, 1999
13,15 Despărțirea - dragoste, SUA, 1994
14,45 Dragonul de aur - acțiune, SUA, 1996
16,15 Invadatorul - SF, SUA, 1996
17,45 Singur acasă 3 - comedie, SUA, 1997
19,30 Experimentul - comedie, SUA, 1996
21,00 Speed 2: Croazieră infernală - acțiune, SUA, 1997
23,15 Totul despre sex - s.
23,45 Mincinosul mincinoșilor - comedie, SUA, 1997
1,15 Chemarea nopții - erotic, SUA, 1999

ATOMIC TV
7,00 Selector
10,25 Reactor - rel.
10,30 File de poveste - rel.
11,00 Atomix - rel.
14,00 Interactiv
15,30 Proaspete și Fierbinți - hit-uri ale momentului
15,55 Reactor
16,00 Aria 52 - rel.
17,15 Selector
19,00 Atomix
21,55 Reactor
22,00 Cinematomic cu INA
22,30 Best of Extreme Sports
23,00 Rockada
0,00 Insomnia

RADIO ARAD & RADIO CONTACT (99,1 MHZ)
5,00-8,00 Lupta cu somnul - realizatori Laura Ivăncioiu și Răzvan Popescu; 8,00-10,00 Bună dimineața, Arad!; 10,00-12,00 Tovarășii mei; 12,00-14,00 Pulsul zilei; 14,00-15,00 Radio Magazin Deutsche Welle; 15,00-17,00 Contact FM; 17,00-19,00 Muzica pe sufletul tău; 19,00-19,30 Bună seara, Arad!; 19,30-20,00 Albumul zilei; 20,00-21,00 Aradul sportiv; 21,00-22,00 Lumea voastră; 22,00-23,00 Fabrica de hituri; 23,00 Super 50 (reluare)

RADIO PRO FM (92,1 MHz)
1,00 - 2,00 TOP 10 PRO FM - rel.; **2,00 - 3,00 PRO FM EXPLORER** - rel.; **5,00 - 5,30 BULETIN DE ȘTIRI** la fiecare sfert de oră; **5,30 - 8,00 PRO FM PÂNĂ LA UNU** - cu Nono Semen și Laura Călăceanu; **7,00 - 10,00 PRO FM PÂNĂ LA UNU** - cu Cătălin Lăpușcă; **10,00 - 13,00 PRO FM PÂNĂ LA UNU** - cu Mihai Dobrovolschi; **13,00 - 14,00 13-14 CU ANDREI** - cu Andrei Gheorghe; **14,00 - 17,00 POFTIM PRO FM** - cu Cristian Pavel; **17,00 - 19,00 ARBEMA PREMIUM MUSIC** - cu Cătălin Lăpușcă; **19,00 - 22,00 ASCULTĂ-ȚI MUZICA!** - cu Andi Moisescu; **22,00 - 23,00 CSVD LA RADIO** - cu Ada Rosetti; **23,00 - 1,00 RONDUL DE NOAPTE** - cu Răzvan Exarhu

RADIO TIMIȘOARA
6,00 Ceasurile dimineții; 8,00 Muzică populară cu dedicații ; 9,00 Cânt din suflet; 10,00 De zece ori România; 11,00 Gramofon; 12,00 Miez de zi la polul vest; 13,00 Emisiune în limba germană; 14,00 Emisiune în limba maghiară; 15,00 Emisiune în limba sârbă; 16,00 Radio cocktail; 18,00 Actualitatea radio; 18,10 Familia; 19,00 Radiojurnal; 19,15 Vârsta a treia; 20,05 Contemplații simfonice; 20,50 Călătorie în lumea poveștilor; 21,00 Curierul de seară. Știri: 6,00; 7,55; 9,00; 11,00; 12,50; 17,00; 20,00; 21,00; 21,55. **Radio Jurnal:** 7,00; 16,00; 19,00

RADIO SEBIȘ
6,00-9,00 Matinal „21"; 9,00-10,00 Alo, tu alegi!; 10,00-12,00 Cafeaua de zece; 12,00-14,00 Magazin „21"; 14,00-15,00 Astăzi te sărbătorim - muzică populară cu dedicații; **15,00-18,00 Unu plus doi; 18,00-19,00 La mulți ani!** - dedicații muzicale; **19,00-20,00 Hit-uri „21"; 20,00-22,00 Expresul de seară; 22,00-24,00 Club „21"; 0,00-2,00 92,1 Insomnii**

MARIAN MUNTEANU, O GĂSELNIȚĂ?

Tableta zilei

Mediile politice românești au rămas siderate când au aflat numele candidatului Alianței Naționale pentru președinția României: Marian Munteanu! Cine este de fapt Marian Munteanu? Cei mai mulți dintre români vor răspunde la această întrebare: „Marian Munteanu? Un golan!" O vor spune „pe bune", cu literă mică, refuzând să acorde apelativului „golan" semnificația de blazon pe care, într-un moment de inspirație a folosit-o un consilier deștept al celui care avea să devină președintele României. Ca să parafrazăm, porecla nu a fost transformată în renume. Semnificația cuvântului „golan" a rămas aceeași, cu toată străduința depusă de câțiva zeloși. Dar, departe de noi gândul de a-l considera pe Marian Munteanu un golan sadea. Nu este cazul, cu toate că în biografia sa, pusă la dispoziția presei, scrie negru pe alb: **„Marian Munteanu s-a născut la data de 19 iunie 1962, în localitatea Grădiștea, județul Giurgiu. Imediat după revoluție, în decembrie 1989 a fost fondatorul Ligii Studenților din România, prima organizație studențească cu adevărat democratică".** Aferim! Dar până la vârsta de 27 de ani, ce a făcut Marian Munteanu? Ce o fi „golănit" așa de grozav încât „Europa Liberă" sau „Vocea Americii" să nu spună un singur cuvințel despre el? La un moment dat, speculanții politici l-au numit Iisus Hristos, pentru ca după aceea o minte lânceadă să-l facă Antichrist.

În fapt, Marian Munteanu nu a fost nici Iisus Hristos, nici Antichrist. A fost și este în simplu obiect de studiu, folosit la momentul oportun pe post de sperietoare. Tocmai pentru că trecutul său este învăluit în ceață pentru 95% dintre români, s-a dus buhul că Marian Munteanu ar fi legionar! De unde până unde, nu se știe. Principalul este ca adepții legionarismului (nu vorbim despre legionarii adevărați, ci despre câțiva învățăcei) să știe că au un reprezentant în societate.

„Bine-bine", va spune românul contrariat de apariția lui Marian Munteanu, să înțelegem că el va fi președintele României? Că așa a spus Virgil Măgureanu, că „președintele României va fi cel pe care îl susținem noi." Îl susține cumva Măgureanu pe Marian Munteanu? Nici vorbă! Marian Munteanu a fost lansat în cursa pentru Cotroceni în folosul altor candidați. Nu are alt rol decât ca - în calitate de ultra-naționalist - să mai smulgă niște procente de la naționalistul Corneliu Vadim Tudor, pentru că altfel s-ar putea ca acesta să ajungă în turul doi al „prezidențialelor" cu Ion Iliescu. Pericolul este extrem de mare, atât pentru Ion Iliescu, cât și (mai ales) pentru candidații din alte părți ale eșichierului politic. Atâta vreme cât Ion Iliescu are cel puțin 40%, iar Corneliu Vadim Tudor cel puțin 15%, restul de 45% se împarte dramatic. Așadar, se impunea retezarea elanului lui Corneliu Vadim Tudor. Tocmai de aceea a apărut Marian Munteanu. Virgil Măgureanu, supranumit „șarpele cu ochelari", va putea să spună: „Iată, v-am scăpat de Corneliu Vadim Tudor!", indiferent care va fi chiriașul de la Cotroceni în următorii patru ani. Și atunci Virgil Măgureanu va putea să dea cu tifla oricui: „Am spus că președinte va fi cel pe care îl vom susține noi?"...

SIMION TODOCA

LIBERALII ARĂDENI S-AU FĂCUT MAI POPULARI?

Deși zvonuri despre o posibilă trecere a PPDR Arad în PNL au circulat încă de acum două luni de zile, „populariii" lui Mihăiță Calimente au luat această decizie abia sâmbăta trecută, când s-au înființat, cu mic cu mare, la sediul liberalilor. Rămâne în discuție doar un mic amănunt: deși deputații Titus Gheorghiof și Mihăiță Calimente dau ca sigură înregimentarea în PNL a întregii organizații PPDR, „populariii" de rând ne-au declarat că **„nimic nu este sigur. Din câte cunoaștem, doar Mihăiță Calimente (stresat de obținerea unui loc pe liste) și Gheorghe Laszlo au semnat adeziuni pentru PNL. Noi încă nu ne-am înscris la liberali..."**

Pe de altă parte, gurile rele vorbesc și despre faptul că PNȚCD, PD și ANCD vor mai rupe câte ceva din zestrea PPDR-ului arădean. Rămâne de văzut, cu atât mai mult cu cât se pare că fiecare consilier sau primar își re-negociază viitorul în funcție de rezultatul alegerilor din toamnă. Este o practică adânc înrădăcinată pe malurile Mureșului...

„POPULARII AU TRECUT, CU ARME ȘI BAGAJE, LA PNL"

- TITUS GHEORGHIOF, președintele PNL Arad -

„Am absorbit întreaga filială PPDR Arad. Inclusiv conducerea PNL București este de acord cu acest lucru, exemplul PPDR Arad fiind urmat și de către „populariii" din Ialomița și din Călărași. La noi au venit 39 de consilieri locali, doi consilieri județeni și doi municipali.

Doar Cristian Moisescu n-a venit, deoarece este plecat în Germania. Am înțeles că este nițel supărat pe mine, dar țin să-l asigur că n-are de ce...

În ceea ce-l privește pe deputatul Mihăiță Calimente, suntem dispuși să-i asigurăm chiar și un loc la Senat."

„AM ÎNTĂRIT ORGANIZAȚIA PNL ARAD"

- deputat MIHĂIȚĂ CALIMENTE -

„Am trecut practic cu întreaga organizație PPDR la liberali. Cu excepția lui Cristian Moisescu, care mi-a spus că se mai gândește... Au fost prezenți toți consilierii, inclusiv primarul din Sebiș. Cu ceilalți primari am vorbit la telefon. Majoritatea colegilor mei au fost de acord cu faptul că trebuie să trecem în grup la PNL, cu atât mai mult cu cât mulți care-au venit noi și nu mai făcuseră politică s-au înregimentat pentru ideile de dreapta.

În ceea ce mă privește, locul I la Senat (pe listele PNL) a fost aprobat inclusiv la București. Deci, totul e bătut în cuie."

NADIA BODRAN
DORU SINACI

Politica în lumea satului

„SPERĂM. ALTCEVA CE-AM PUTEA SĂ FACEM?"

– Vă interesează politica?
– Nu mă prea pricep eu.
– Vă uitați la televizor?

Pop Elisabeta, 32 ani, casnică, Cuied

– Da.
– Citiți ziarele?
– Citesc **„Adevărul"** de Arad.
– Care este părerea dvs. despre politică și politicienii români?
– Politica e bună până îi votezi și după aia te uită. Ne-a spus dl. viceprimar că ne bagă apă potabilă, dar nimeni nu mai vine pe aici să te întrebe de sănătate, ce te doare. Pe soțul meu l-a dat afară din serviciu. Dacă intră în Primăria din Buteni un om din Cuied, nimeni nu-l bagă în seamă.
– E greu de crezut ce spuneți. Dar de politica mare, de la București, ce ziceți?
– Toți promit și cu asta rămânem. Nu ajută agricultura mai cu nimic, se scumpește motorina. Cum să lucrezi? Pământul e nelucrat, agricultura e dezastru. Ei promit, atât. Pot, dar nu vor să facă ceva și pentru noi.
– Veți merge la vot?
– Sigur, am fost de fiecare dată, ca orișicare.
– Cu cine veți vota acum?
– Stau în dubiu. Să vedem. Nu m-am hotărât încă. Să vedem.
– Ce să vedeți?
– Cum se îndreaptă lucrurile.
– Credeți că se îndreaptă?
– Noi sperăm. Altceva ce-am putea să facem?

I. IERCAN
Foto: ȘT. MATYAȘ

BTR BANCA TURCO-ROMÂNĂ
Sucursala Arad
Arad 2900, Piața A. Iancu nr. 13, România

Dobânzi pentru depozite la termen

Valută	1 lună	3 luni	6 luni	9 luni	12 luni	Suma minimă	
						Persoane juridice	Persoane fizice
ROL	34	35	34	33	33	25.000.000	5.000.000
USD	6,25	6,50	6,75	-	7,10	3.000 USD	500 USD
DEM și EURO	4,0	4,20	4,50	-	4,70	*3.000 USD	*500 USD

Avantaje:
- Dobânzile sunt fixe pe toată perioada depozitului
- Comisioanele pentru deschiderea și retragerea unui depozit la termenul stabilit: 0%

Certificate de Depozit la Purtător cu Parolă

	LEI	USD	DEM
1 lună	34	6,75	4,5
3 luni	35	7,00	4,7
6 luni	34	7,25	5,0
9 luni	33	7,50	5,2
12 luni	33	7,80	5,5

Avantaje:
- Comisioane pentru cumpărare și răscumpărare: 0%
- La răscumpărare înainte de termen se primește 60% din dobândă, în funcție de perioada de deținere
- Valoarea certificatului poate fi aleasă de către dvs.
- Puteți alege termene fixe sau orice alt termen
- Pot fi cumpărate fără a avea cont în bancă

Pentru informații suplimentare, sunați la 214.422; 254.844.

(1515838)

Week-end politic arădean

„TRĂIASCĂ DUHUL LUI IANCU"!

Toate organizațiile politice arădene au motiv să intoneze „Marșul lui Iancu", întrucât au fost prezente in corpore, duminică, la Țebea. Toate au fost reprezentate la vârf, lipsind doar acei membri ai „staff"-urilor care au avut de îndeplinit sarcini importante de partid în municipiu sau în județ. Așadar, ne vom mulțumi să punctăm doar celelalte activități, în afară de deplasările la Țebea. Nu înainte de a reda câteva impresii ale unor participanți la comemorarea lui Iancu.

● **Avram Crăciun - președinte PDSR:** „Au venit mai puțini oameni decât de obicei. Românii trăiesc din ce în ce mai prost și parcă nu mai au chef de comemorări, sărbători etc. Cei care au participat au avut o atitudine vădit ostilă față de reprezentanții Guvernului".

● **Teodor Mihuț - (încă) vicepreședinte PUNR:** „Mi s-a părut că unii au venit la comemorare doar pentru a se achita de o corvoadă politică obligatorie, iar alții au venit doar cu scopul bine definit de a mânca mici și a bea bere."

● **Gelu Zoica - președinte PNR:** „Am avut impresia că nu se știa prea clar ce se comemorează. Din păcate, totul se degradează. Sau, poate că doar ni se pare nouă, pentru că întotdeauna trecutul este socotit mai bun decât prezentul".

● **Creț Nicoară - președinte PRM:** „Cu toate că au fost multe personalități, pancarte, steaguri și clopuri cu tricolor, nu cred că și-a câștigat cineva un capital electoral din prezența la Țebea. Cine a vrut să se bucure, s-a bucurat, cine a vrut să se încrunte și să se uite pieziș nu a fost contrazis de nimeni.

● **Cornel Oprea - vicepreședinte ApR:** „Unii spun că a fost o manifestare mai puțin reușită decât în alți ani. În ceea ce privește delegația noastră, am remarcat lipsa discursurilor politice. Eu zic că e bine ..."

ACTIVITĂȚI ...

PNȚCD

Sâmbătă și duminică au fost programate alegeri la organizațiile Chisindia și Vinga. La Chisindia nu s-a ales nimeni, pentru că ședința a fost nestatutară. Au lipsit motivat de la Țebea (din cauza acestor două ședințe) Ionel Costin, Mladin Nicolae și Viorel Dolha.

Claudiu Cristea a lipsit și el de la Țebea, fiind ocupat cu organizarea seminarului politic desfășurat sâmbătă și duminică.

PSDR

A desfășurat Conferința Municipală de alegeri, în urma fuziunii cu P.S.

PNL

A urmărit „atacul pe extremă" al deputatului Mihăiță Calimente și l-a felicitat când „a culcat balonul în terenul de țintă". Au fost felicitați și ceilalți colegi de echipă care au constatat că „Torța nu mai este forța" și au trecut „iute ca săgeata" la liberali. Să vedem dacă reușesc să o trimită în țintă ... .

PDSR

A făcut un adevărat tur de forță, pe ruta Arad-București-Arad-Țebea-Arad. Asupra deplasării la București, în scopul lansării candidaturii lui Ion Iliescu în cursa pentru Cotroceni, nu mai insistăm, întrucât a fost relatată pe larg.

PD

La sfârșit de săptămână, s-a jucat cu focul! Mai exact, a sponsorizat concursul formațiilor civile de pompieri, desfășurat la Zădăreni. Au fost trimiși în misiune Adrian Nițu, Ion Căucean, senatorul Ioan Crețu, primarul Curticiului, Gheorghe Don, Nicolae Iotcu.

◆ Tineretul PD s-a deplasat la Ineu, unde, sub „bagheta" lui Bruno Biringer, a organizat un spectacol de varietăți. A fost primul dintr-o serie de 12, menite să atragă tineretul.

PRM

Sâmbătă, a realizat o „fuziune": a participat la căsătoria fostei domnișoare Mihaela Covaci cu Adrian Mureșan, consilier municipal. Protocolul de „fuziune" a fost stropit cu șampanie la „Corleone", pe strand, sub directa îndrumare a nașului Nicolae Vasilescu, deputat de Dolj și președinte la nivel național al OTRM. A promis că va participa și la înființarea „organizației de preșcolari" din cadrul proaspetei familii.

SIMION TODOCA

ELEVII, BANII DE BUZUNAR, CELULARUL ȘI... ÎNVĂȚĂTURA

Noul an școlar a început și odată cu el și problemele părinților, cu hainele, cu banii de buzunar și câte și mai câte mofturi de satisfăcut. Toate bineînțeles, pe bani grei. Moda celularelor la școală e mai în vogă ca niciodată. Întrebați cum stau cu banii de buzunar, elevii sunt mai tot timpul nemulțumiți. Culmea este faptul că dintre liceele arădene unde elevii cheltuiesc cei mai mulți bani, într-un top neoficial, pe primele locuri stau cei din instituțiile de învățământ de elită, cum ar fi: Liceul „Moise Nicoară", Liceul Economic, Liceul Pedagogic etc. Aici, tot al doilea elev are celular și, probabil mai mult din teribilism, fac la cursuri adevărate parade de modă, expunând vestimentații deosebit de costisitoare. **Diana R.** este în clasa a XII-a la „Moise Nicoară". Ea consideră că: **„fiind la un astfel de liceu trebuie să fiu și eu susținută corespunzător de către părinți. Pe zi am nevoie cam la 50.000 lei, bani de buzunar. Bineînțeles că de acasă nu primesc mai mult de 30.000 lei. Asta e, când o să fiu pe banii mei voi face ce vreau...". Adriana T.**, clasa a XI-a Liceul „M. Nicoară" - **„cred că am nimerit întâmplător la acest liceu. Spun asta pentru că aproape toți colegii mei au «țoale» și bani de mă ia cu dureri de cap. Nici nu mă mir că s-a scris în ziar că aici se consumă și droguri. La atâta îmbuibare asta e un fel de «căpșuna de pe frișcă». De multe ori în timpul orelor colegii mei se sună reciproc pe celular iar profesorii, bieții, sunt obligați să mai facă și pe polițiștii pentru a-i depista pe neastâmpărați."**

„A trecut vremea când se mergea la școală cu ghiozdanul"

În privința utilizării celularelor la școală, elevii au propria lor părere. **Radu A.**, de la același liceu, Moise Nicoară, consideră telefonul: **„o necesitate, chiar și la școală. Dacă se întâmplă ceva și nu facem toate orele de curs iar eu trebuie să-l sun pe tata să vină să mă ia cu mașina. De unde îl sun, din cabinetul directorului?! Profii ar trebui să priceapă că timpurile s-au schimbat, a trecut vremea când se mergea la școală cu ghiozdanul în spinare. Acum mă duc în blue-jeans, într-o mână am o agendă iar în cealaltă celularul. Suntem în anul 2000...".**

La întrebarea dacă vin la școală din teribilism cu celulare și haine de milioane, **Adina M.** spunea că: **„doar cei care n-au o garderobă adecvată și un celular comentează pe acest subiect. Am văzut și mulți profesori cu celular, așa că nu înțeleg unde e problema. N-am vorbit la celular în timpul orelor de curs, n-am deranjat pe nimeni și nu pot pricepe cine și ce are ceva împotriva acestei mode. Că este o modă...".**

Țigări și jocuri de noroc!

O altă problemă a tinerei generații este fumatul. Dacă stai în fața unui liceu după orele de curs, vezi cum pe stradă tot al doilea elev își vâră țigara în colțul gurii și o aprinde. La ieșire din liceul „Ghiba Birta", stăm de vorbă cu **Adrian V.** care cu deosebit calm își aprinse țigara în fața liceului: **„din banii pe care îi primesc de la babaci îmi cumpăr în fiecare zi un pachet de țigări iar restul banilor îi bag la jocuri în speranța că voi da lovitura. Am înțeles că nu se poate fuma în incinta școlii dar cred că în afara ei pot face ce vreau, nu?!"**

Cam acestea sunt părerile elevilor de la liceele de elită arădene. Pentru ei pe primul plan stau banii de buzunar, celularul și hainele care trebuie să fie tot timpul în pas cu moda. Abia apoi vine învățătura, scopul pentru care elevii merg la școală.

SORIN GHILEA

COMPLEXUL JACKSON DIN NĂDLAC, „ASEDIAT" DE TRUPELE KFOR

Dat în folosință în urmă cu câteva luni, Complexul hotelier Jackson, din apropierea vămii Nădlac, s-a integrat perfect în circuitul turistic. După aspectul și decorațiunile exterioare, complexul lasă impresia de rustic. Odată pășindu-i pragul, rusticul rămâne o amintire a clipei trecute. Interiorul nu poate fi încadrat într-un stil anume. Jocurile de culori sau de culori și oglinzi conferă perspectivă spațiului și-i dau un aer modern și nonconformist. Exact așa cum l-a dorit și l-a gândit patronul George Medințiu.

Complexul Jackson este foarte apreciat de străini, de românii plecați în străinătate, dar și de românii români. Hotelul se adresează în special persoanelor aflate în tranzit. Dar spune Viorica Crăciun, directorul complexului, unii oameni de afaceri, impresionați de ambianța complexului, și-au lăsat o parte din familie la Jackson pe perioada cât ei au fost antrenați în întâlniri de afaceri în România.

Din decembrie anul trecut când s-a inaugurat și până acum, aproximativ 5000 de persoane au optat să rămână peste noapte la Jackson. În mod deosebit maghiari, nemți, italieni, englezi și francezi. Unii oameni de afaceri au devenit clienții casei.

Complexul găzduiește și partea nemilitară KFOR (trupele de menținere a păcii din fosta Iugoslavie) „care nu și-au imaginat că există un asemenea hotel în România".

Peste tot domnește o curățenie impecabilă, care poate fi menținută mult mai ușor, pentru că tot hotelul e placat cu gresie și marmură. Multifuncționalitatea este unul dintre avantajele acestui complex și tocmai de aceea este solicitat spre închiriere pentru diferite simpozioane sau alte evenimente.

Patronul George Medințiu și directorul Viorica Crăciun nu se mulțumesc cu primii lauri ai victoriei. În prezent se muncește la un și mai bun plan de organizare. Nu degeaba românii care trăiesc în străinătate și care păsesc pentru prima dată în complex pun o întrebare standard: „Oare chiar am intrat în România?" Pe drept cuvânt putem spune că prin investiția sa, George Medințiu a adus impecabilul din Occident la poarta României, la Nădlac.

TEODORA MATICA
Foto: V. MUSCA

„ORELISTICE"

Abuzuri

În ultima vreme, la secția ORL au loc numeroase discuții neprincipiale între medici și bolnavi, pe motiv că cei din urmă nu au înțeles că legea asigurărilor sociale de sănătate trebuie respectată. **Dr. Voicu Văgălău, șeful secției ORL**, amintește că circuitul firesc al pacientului începe cu medicul de familie și continuă cu medicul specialist care are dreptul să recomande internarea.

Dr. Văgălău catalogheză drept abuzuri desele cazuri care ajung la ORL, nejustificat, cu salvarea: hemoragii nazale minore, amigdalite acute netratate de câteva zile, dopuri de cerumen neglijate etc și menționează că în astfel de cazuri bolnavul va fi plătitor al cheltuielilor de transport cu salvarea.

O altă problemă este cea a consultațiilor: în serviciul de ambulanță din spital NU se efectuează consultații de policlinică. Acestea se acordă în actualele servicii private din fostele policlinici. În ambulanța ORL se tratează doar cazurile care constituie urgențe ORL. Adică hemoragiile, traumatismele craniocerebrale și cranio-faciale, asfixiile de orice natură, corpii străini traheo-bronșici nazali și esofagieni.

Deja, iarna face victime

O parte din cazurile medicale de la ORL specifice acestui sezon sunt accidentele casnice provocate de loviturii de lemn. Dr. **Văgălău** spune că anual secția înregistrează 8-10 astfel de cazuri. Recent, trei persoane au ajuns la ORL cu fracturi și leziuni cauzate de acest tip de accidente. În general bărbații sunt mai expuși. Frecvența mai mare toamna este explicabilă: oamenii taie lemne pentru sezonul rece și din neatenție se aleg cu fracturi nazale, sinuzale, de bază de craniu etc. Încă o dată, să nu uităm că paza bună trece primejdia rea.

Boala sărutului

Mononucleoza infecțioasă sau boala sărutului este o afecțiune contagioasă virală, specifică continentului american; se manifestă în special la tineri. Evident, boala se ia prin sărut și debutează cu amigdalită acută purulentă. Dr. **Văgălău** precizează că boala sărutului nu afectează doar amigdalele. Pentru că induce o mare deficiență imunitară, ficatul suferă secundar, datorită reacțiilor de apărare. Pot surveni chiar complicații hepatice. Așa că, mare atenție cui dați „o gurită"...

TEODORA MATICA

LA IARNĂ POVARA CHELTUIELILOR VA FI DE NESUPORTAT!

Convorbire cu dl. ing. GELU FLORINCAȘ, directorul Oficiului Județean Pentru Protecția Consumatorilor

– Domnule director, de câtva timp Oficiul dv. a pornit o adevărată ofensivă împotriva Artermului. Ce s-a întâmplat, cu ce v-a supărat acesta?

– Nu-i vorbă ca Artermul să mă fi supărat pe mine sau OJPC-ul, ci este vorba de numărul tot mai mare de scrisori și sesizări care privesc modul de stabilire, în special a cheltuielilor cu apa caldă. De aici și atenția mai susținută pe care am acordat-o acestei instituții.

– Mulți cititori socotesc că Artermul este o verigă, un intermediar care ar cam trebui să dispară ...

– Și eu cred așa. De altfel, sistemul Arterm a existat doar în comunism, iar în unele din fostele țări comuniste precum Ungaria el a dispărut deja. De ce cred eu că Artermul este o instituție revolută? Din două puncte de vedere. 1. Pentru că eliminând un intermediar s-ar reduce substanțial consturile încălzirii și apei calde. Și 2. Pentru că în acest fel s-ar sparge un monopol care, după cum vedeți, creează atâtea probleme. Repet însă: treaba aceasta nu se poate rezolva aici, ci la București.

– Nici nu ne gândeam noi că s-ar putea rezolva aici, pentru că, iată Consiliul Județean n-a fost în stare să rezolve o treabă elementară și atât de necesară: să elaboreze normele de consum pentru consumatorii de apă caldă și căldură necontorizați - și asta în 7 (!) ani câți au trecut de la apariția H.G. nr. 348/1993 - darămite să se apuce de o asemenea chestiune grea. Mă refer la fostul Consiliu Județean, pentru că ulterior, după cum se știe Artermul a fost pasat Consiliului Local Municipal.

– Revenind, aș dori să subliniez problemele foarte mari pe care le va creea iarna care vine ...

– ...Probleme pe care Guvernul, în stilu-i caracteristic le-a amplificat prin majorarea prețului gigacaloriei de la 230.000 la 350.000 de lei exact în pragul iernii!

– Într-adevăr și într-un asemenea context, după calculele noastre, cheltuielile aproape se vor dubla, ponderea cea mai mare, de aproape 80% având-o cele cu încălzirea și apa caldă. De aici soluțiile propuse de noi, soluții care se bazează pe excluderea Artermului din viața asociațiilor de proprietari, una dintre ele, existentă deja, fiind cea a microcentralelor de bloc.

– Cât costă o asemenea treabă?

– Circa 8.000 de mărci germane. De precizat că astfel de centrale există în Ungaria, de unde în ultimul timp sunt aduse cu zecile spre a fi montate în Oradea, Satu Mare și Cluj.

– 8000 de mărci înseamnă peste 80 de milioane de lei. Numai instalația. Unde mai pui restul?! Spuneți că există asemenea microcentrale în funcțiune și în Arad. Unde, spre exemplu?

– Una există, de pildă, la Căminul studențesc al Universității „Vasile Goldiș" și, din ceea ce știu eu, cheltuielile cu apa caldă și căldura de aici sunt de trei (!) ori mai mici decât cele de la un bloc obișnuit.

– Interesant, dar aceasta presupune, bănuiesc, renunțarea la sistemul de distribuție al Artermului și racordarea directă la conductele CET-ului?!

– Întocmai:

– Un lucru care stă la îndemâna a prea puțini ...

– Eu nici nu m-am gândit la un sistem generalizat. Sau nu acum, ci în perspectiva anilor care vor veni.

– Continuați, vă rog. Dar, mai înainte, încă o întrebare: cu ce combustibil funcționează aceste microcentrale?

– Cu gaz. De altfel, există în acest sens încă de anul trecut o hotărâre a Consiliului de Administrație a S.C. Distrigaz Nord S.A. din Tg. Mureș, prin care se aprobă montarea de convertoare și microcentrale de bloc sau de scară.

– Dar Artermul o să fie de acord? Pentru că, iată, acum, pentru simpla deconectare a unui calorifer dintr-o cameră trebuie să aduci tot felul de hârtii și de aprobări de la vecini ...

– Am și eu în față acest așa-zis „Acord" pe care îl pretinde Artermul și care a cam băgat groază în locatari prin formulări de genul, citez, „comitetul asociației de locatari și locatarii din apartamentele învecinate ... ne asumăm răspunderea pentru consecințele (cele ale debranșării unui calorifer de la căldură) cunoscând faptul că vor fi afectate negativ încălzirea vecinilor și reglajul instalației întregului imobil." O dată, că locatarii - nu prea au de unde să cunoască ce se zice în „Acord", iar în al doilea rând mi se pare că Artermul exagerează puțin. Din motive lesne de înțeles.

– Rămânând încă nițel în domeniul acesta al inovațiilor ... de nevoie am auzit că în unele blocuri unii locatari s-au deconectat de la Arterm și s-au legat la gaz montându-și termoteci de apartament, care furnizează atât apă caldă cât și căldură.

– Da, există așa ceva în Arad și încă de ordinul sutelor, dar cheltuielile pentru instalarea acestui sistem sunt cam mari cu toate că investiția se amortizează destul de repede.

– Vă mulțumesc pentru interesantele lucruri spuse.

MIRCEA DORGOȘAN

DESPRE TEHNOLOGIA PRODUCERII „BACONULUI“

● Cu medicul veterinar Florin Radu Nicoară

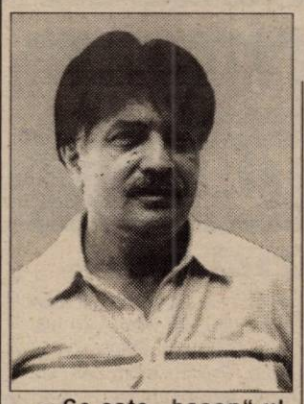

– Ce este „bacon“-ul, d-le doctor?

– Un sortiment foarte apreciat de carne de porc : este vorba despre produsul special caracterizat de straturi succesive de grăsime și mușchi.

– Un fel mai special de costiță?

– Oarecum, da. De fapt, bacon-ul este un fel de kaiser, produs cunoscut și apreciat, aflat și în magazinele noastre alimentare. Este o specialitate caracterizată de gust deosebit, frăgezime și conținut scăzut de grăsimi.

– Cum se poate obține un bacon de calitate?

– Acest sortiment poate fi obținut de la exemplarele tinere, până la 100 kg greutate, prin asigurarea unei alimentații speciale a raselor de carne (Marele alb, Landrace, Durrok și metirii acestora). În primul rând producătorul de bacon va alege furajele pe criteriul influenței acestora asupra produsului final. Nutreturile recomandate pentru producerea acestui sortiment sunt: grăunțele de orz, grâu și secară, în proporție de 60-70% din rația zilnică. Se adaugă mei, sorg, mazăre, linte în proporția de până la 20 la sută. Din categoria suculentelor amintim sfecla, morcovul, dovleacul și cartofii, între 10 și 30 la sută (pot înlocui meiul).

– Nu ați pomenit nimic despre porumb.

– Porumbul, împreună cu tărâța, intră în grupa a doua de nutreturi, care dau un bacon de calitate mijlocie. Porumbul dă o consistență moale a grăsimii și o îngrășare în ritm rapid în detrimentul sporului de carne. Din această cauză se recomandă limitarea cantității de porumb și tărâțe la maximum 30-40 la sută din rație. A treia grupă de furaje, care dau un bacon de calitate inferioară, o constituie ovăzul, soia, șroturile și borhoturile. Această categorie de furaje nu trebuie administrată exemplarelor în greutate de peste 65 kg, iar la cele sub această greutate se limitează la cel mult 25 la sută din rație.

Consumul de furaje este astfel determinat, încât porcul să atingă greutatea ideală pentru bacon (95-100 kg) la vârsta de șapte luni.

– Este suficient să alegem o combinație bună de furaje pentru a obține un bacon de bună calitate, sau sunt de îndeplinit și alte cerințe?

– Cunoscând efectul acestor grupe de furaje, producătorul va aplica o furajare pe bază de tainuri, fiindcă procesul de producere a baconului trebuie dirijat.

– Practic, cum trebuie să procedăm?

– Până la 65-70 kg, exemplarul destinat producției de bacon realizează sporuri zilnice mai moderate, dar constituite în principal din carne. Peste această greutate, trebuie moderată îngrășarea. Deci se va reduce cantitatea de cereale bogate în amidon: porumb, grâu, orz etc. urmând să sporim furajele bogate în proteină: făinurile proteice (făina de carne, făina de pește, făina de oase), tărâțele și suculentele. Hrana va fi administrată în patru tainuri zilnice sub formă de terci preparat cu lapte smântânit, zăr sau apă.

– În sfârșit, am sacrificat porcul: cum îl tranșăm pentru bacon?

– Acest sortiment se obține prin despicarea în două (pe lungime) a porcului și eliminarea capului și a picioarelor de la jarete în jos (labele). Carcasa rămasă va fi sărată și afumată moderat. Rezultă un sortiment diatetic de calitate superioară, foarte apreciat de consumatori. Recomandat pentru un mic dejun consistent din omletă cu bacon...

– Să încheiem, domn' doctor, că ne lasă gura apă.

ȘTEFAN TABUIA

CUM PUTEM PĂSTRA PEPENII VERZI ÎNCĂ 3-4 LUNI, DUPĂ RECOLTARE

În general, pepenii sunt fructe care se consumă destul de repede după recoltare, deoarece nu rezistă la o păstrare mai îndelungată. Potrivit unor cercetări relativ recente, s-au găsit unele metode de păstrare, simple și accesibile oricărui cultivator, prin care pepenii verzi rezistă chiar câteva luni după recoltare, fără pierderi prea mari, dacă se respectă următoarele:

- Alegerea soiurilor. Mai rezistente la păstrare sunt: Dr. Mauch, Lovrin 532, Charlestone, Dăbuleni.

- Momentul optim de recoltare a pepenilor verzi este la maturitatea comercială, adică în momentul în care cârcelul de la baza fructului pierde perișorii, se răsucește și începe să se usuce la vârf. Coaja se deschide la culoare, iar partea care stă pe pământ se îngălbenește. Epiderma cojii (partea verde) se desprinde ușor când este zgâriată cu unghia, iar fructele produc un sunet înfundat, surd, a gol, atunci când sunt ușor lovite. La apăsare, fructul pârâie, semințele au căpătat culoarea caracteristică și se desprind ușor de miez.

- Tehnica recoltării. Recoltarea se face manual, cu atenție, lăsând la fiecare fruct o codiță lungă cu 3-5 cm. Este indicat ca recoltarea să se facă dimineața pe răcoare, contra mucegaiurilor.

- Manipularea pepenilor se reduce la minim, deoarece orice lovire duce la deprecierea miezului. În acest scop, recoltarea și sortarea se face concomitent cu ambalarea, în lăzi. Se aleg pepeni de 2-4 kg care se pun în lăzi fără a depăși înălțimea lăzii.

- Tratarea pepenilor se recomandă să se facă în lăzi cu soluție de sulfat de cupru 1,5-2%.

- Păstrarea pepenilor se face în celule frigorifice la temperatura de 4-8 grade Celsius și 85-90% umiditate relativă unde se pot păstra până la 4 luni. În spații improvizate se poate păstra până la 100 de zile dacă putem asigura 6-10 grade Celsius și 85-90% umiditatea relativă. La aer uscat miezul pierde apa și devine sec, pâslos, buretos.

Ing. I. A.

La Belotînț

PĂMÂNTUL SE DĂ GRATIS

Familia ing. Stoinescu Aurel și Rodica, pensionari din Arad, s-a adresat redacției noastre cu o reclamație referitoare la (ne)aplicarea legii fondului funciar în satul Belotinț, com. Conop.

Rezumând, este vorba de pământul moștenit de ing. Stoinescu de la părinți. Moștenitorii au primit o simplă adeverință de proprietate pentru 7,40 ha. Comisia de împroprietărire a tot amânat acordarea titlurilor de proprietate. Conform spuselor ing. Crișan Mircea, de la Camera Agricolă a Primăriei Conop, comisia a împărțit până acum...cinci titluri de proprietate. În acest timp pământul se părăginește, ajungându-se în situația extremă ca jumătate din suprafața arabilă a satului Belotinț să fie necultivată. Cauza- lipsa banilor. Oamenii au primit cupoane, pe care le-a „valorificat” fiecare cum l-a tăiat capul. Famila Stoinescu a căutat, fără succes, persoane sau asociații dispuse să lucreze pământul și să le ofere măcar un sac de grâu. Zona colinară și costurile mari au ținut amatorii departe de hectarele d-lui Stoinescu, astfel că oamenii sunt dispuși să dea pământul pe degeaba. Reclamanții acuză Primăria Conop de dezinteres și tărăgănarea împroprietăririi. Ing. Crișan, la rându-i, spunea că familia Stoinescu e pasibilă de amendă-10 milioane lei- pentru „folosirea cupoanelor în alte scopuri decât cele agricole”. Ca să vezi- amenințările și frecușurile se țin lanț, în vreme ce pământul nu produce nimic....

ADRIAN BOROȘ

„NU EXISTĂ CÂȘTIG FĂRĂ RISC“

● afirmă doi crescători de animale din Stejar

Situat la doar doi kilometri de Vărădia de Mureș, satul Stejar are un potențial economic destul de scăzut. Localnicii se ocupă în special cu creșterea animalelor. Dar cum agricultura e un fel de „loterie“, iar prețul cerealelor este destul de „piperat“ nu sunt prea mulți aceia care se încumetă să crească în gospodării un număr prea mare de animale.

În pofida situației economice existente în agricultură și zootehnie, David Gherasim și Ionel Șandor, doi gospodari din zonă, au riscat punând bazele unei microferme de porci. „Avem 70 de porci și 12 scrofițe cu greutăți până la 150 kg din rasele Duroc și Laudrace. În primăvară am început ridicarea unor adăposturi cu o capacitate de 100 de capete. Lucrările au decurs destul de anevoios. Acum mai trebuie doar să acoperim o jumătate de construcție. În viitor avem de gând să deschidem un abator. Dar cine știe când vom putea pune planul în aplicare?!“ ni se destăinuie David Gherasim.

MADIANA MICAN
Foto: ȘT. MATYAȘ

„Cum o fi când tragem linia?” se întreabă îngândurat fermierul Gherasim

OIERITUL - O FOSTĂ AFACERE RENTABILĂ

È vremea culesului de porumb. Cei mai mulți agricultori sunt nemulțumiți de recoltă...

În comuna Grăniceri, 22 de localnici se ocupă cu creșterea oilor. Ciobanii au între 50-400 de oi în turmă. Efectivul animalelor pe comună numără 5000 de capete.

Cândva, oieritul era o afacere rentabilă. Astăzi, ciobanii spun că s-a terminat cu profitul și că nu renunță la animale dintr-un motiv simplu: nu au alt loc de muncă și atașamentul de animale e prea mare.

Așa că, vrând nevrând, continuă să se confrunte cu probleme legate de livrarea produselor, de asigurarea hranei pentru animale - în condițiile acestui an agricol catastrofal. De parcă n-ar fi suficiente aceste probleme, mai fac și o grămadă de drumuri ca să-și recupereze banii ce li se cuvin. Dan Cordoș, de pildă, cioban din Grăniceri, a predat în 5 august a.c. la S.C. „Beca Trade“ din Șofronea 150 de miei, a căror contravaloare în bani înseamnă 64 milioane lei. Proprietarul a primit doar zece milioane lei din bani, urmând ca de ceilalți bani să beneficieze în 21 august a.c. Chiar dacă a făcut cinci drumuri până la Șofronea, Cordoș n-a văzut un șfanț. Problema presantă a crescătorului de animale este lipsa banilor care-i aduce blocaje financiare: nu are cu ce să-i plătească pe oamenii care-i culeg porumbul. Asta în timp ce **„alții se folosesc de banii mei. Îi țin, probabil în bănci și primesc și profit“.**

În condițiile în care societatea „Beca“ amână sine die plata animalelor, proprietarul ar fi în stare să revendice mieii predați. Dar nu are certitudinea că aceștia se află, încă, la Șofronea.

Problemele oierului nu se sfârșesc aici. El spune că pe pod are „stup“ de lână, rămasă încă de acum doi ani. I s-a oferit 2000 lei/kilogram, dar fără 5000 e hotărât să n-o miște din loc. Concluzia omului e foarte clară: **„asta-i bătaie de joc. Nimeni nu ne susține și nu ne ajută cu ceva.“**

* O bere - mai scumpă decât kilogramul de lână

Mihai Nidermayer e tot oier de Grăniceri. De origine germană, Nidermayer a prins drag de oi de la vârsta de cinci ani. Acum păstorește un efectiv mic, de 147 de capete. „Nu e rentabil. Pe un kilogram de lână care se plătește cu 3000 lei nu poți să bei nici o sticlă de bere“.

Viața lui Nidermayer s-a consumat între un tuns al oilor, un muls și preocupările legate de livrarea produselor. De când se știe (de 58 de ani) **„n-am ajuns niciodată așa timp rău ca acum. Scumpetea-i tare mare. Ne omoară cu totul. N-ai cum să faci un ban“.** Păstorul este convins că **„cel sărac tot sărac rămâne. N-are șanse să prindă cheag“.** În condițiile actuale, decât să vândă lâna cu 3000 lei/kg, **„mai bine - o țâp pe apă“** spune Nidermayer, care preconizează că vor veni zile când, din cauza micilor posibilități financiare, se va ajunge ca țăranul să predea pământul, fără să fie obligat, celor care vor avea cum și cu ce să-l muncească.

• TEODORA MATICA

Anul Eminescu

Poetul național în conștiința românească

„ATUNCI CÂND NU POȚI URCA LA ÎNĂLȚIMEA MITULUI ÎNCERCI SĂ COBORI SAU SĂ CONTEȘTI MITUL”

– Viorel Gheorghiță în dialog cu Emil Șimăndan –

E.Ș.: Domnule VIOREL GHEORGHIȚĂ, trăiți de mulți ani în Arad. Aradul este un oraș la frontiera de vest a României. Un oraș Central-European - spun unii - mai aproape, oricum, de spiritul și cultura occidentului. Un oraș cu o societate ce azi se cheamă „deschisă”, în care conviețuiesc români, germani, maghiari, sârbi, evrei, cosmopolit, deci. V-ați format în acest oraș. Cum se explică atunci opțiunile Dumneavoastră naționaliste, aderarea în tinerețe la Mișcarea Legionară?

V.G.: O întrebare „șoc”, poate prea directă, care comportă un răspuns pe măsură, adică direct, pe care însă eu îl voi eșalona pe durata întregii mele biografii. „ET EGO”, cartea mea de mărturisiri, nu face altceva decât să răspundă, cu evenimente, cu fapte de viață și reflecții acestei întrebări. Consider, prin urmare, că e mai bine să amânăm pentru început răspunsul și să urmărim faptele.

E.Ș.: Aș dori totuși ca derularea lor sau, mai exact, ca dialogul nostru să fie premers de o, i-am zis eu, „PRECUVÂNTARE EMINESCU”. Vă veți întreba, de bună seamă, de ce? Pentru că în ultima perioadă de timp, în publicistica noastră, răsfrângere a unor preocupări proprii inteligenței românești, actuale, e în curs o dezbatere excesiv de partizană, cu privire la moștenirea Eminescu, în general, cu privire la ingerințele acestei moșteniri în procesele de coagulare a mișcărilor românești de dreapta, a Mișcării Legionare, îndeosebi. Dumneavoastră sunteți o fire reflexivă. Din „ET EGO” rezultă că problema v-a preocupat. Cred că aveți, prin urmare, lucruri interesante de spus.

V.G.: Nu atât de interesante, cât de adevărate, și sper eu, ziditoare și de folos. Relațiile mele, evident cărturărești, cu Mihai Eminescu, mai exact, cu opera lui, contrar așteptărilor, nu are în sine, nimic spectacular, nimic ieșit din comun. Asemeni zecilor de mii de tineri trecuți prin școli, mai mult sau mai puțin înalte, l-am receptat, i-am receptat poezia, în termenii consacrați de critica timpului, preluați de programa școlară: poet național, poet romantic, poet de geniu. În epocă, portretul era cvazigeneral. Ecourile unor contestatari ca Popa Grama sau Al. Macedonski erau stinse. Altele noi, nu apăruseră încă. Interesul meu pentru poezie era și el relativ. Așa că nu aveam cum să ies din rânduri. E apoi de adăugat faptul că există, pentru fiecare dintre noi, un timp al propensiunilor romantice, crepusculare, melancolice. Și a fost ca acest timp să fie și timpul întâlnirii mele cu Eminescu. Un motiv în plus pentru a-l simți aproape. Nu însă și pentru a-l preschimba în idol. Și asta nu pentru că spiritul meu critic ar fi descoperit în blocul de marmură al poeziei lui cine știe ce fisuri și intruzii, ci pentru că, prin structură, eu nu sunt un idolatru. Admirator al poetului, în schimb, am fost și sunt și asta nu ca urmare a vreunui mimetism juvenil ci ca urmare a unei asumări personale. Mi-a oferit, efectiv, multe satisfacții - să le zicem - estetice, dar nu numai estetice. A intrat, sunt absolut sigur de aceasta, în plămada spiritualității mele, și îl port cu mine, fără obstinație însă. Nu mă revendic de la el, nu mi-l alătur, în mod festiv, adică ipocrit, interesat și nici nu-l resimt ca pe un mit, fascinant neapărat. Relațiile mele cu el nu au trecut dincolo de o firească decență.

E.Ș.: Relațiile cu Eminescu, poetul, dar cu Eminescu publicistul, sau gânditorul politic? Vă întreb, întrucât cele mai multe reproșuri sau acuze nu sunt aduse poetului, ci ziaristului, gânditorului politic.

V.G.: Ca elev, pe Eminescu, ziaristul, nu l-am cunoscut. Nu era inclus în programă. Aveam să-l cunosc, ceva mai târziu, la început, din monografii și studii, iar mai apoi prin recurs la texte.

E.Ș.: Cu ce efecte?

V.G.: Cu nimic sub cele prilejuite de poezie. Mi-s-a părut la fel de mare și de convingător. Asta și pentru faptul că în perioada scursă între 1870, anul când Eminescu se lansează în publicistică, și 1942, anul apropierii mele de Mișcarea Legionară, date întrucâtva convenționale, gândirea politică eminesciană, așa cum a fost ea exprimată în cele peste 1770 de articole a devenit bun comun, filozofie națională, atitudine existențială, validată atât de intelectualitatea activă: Vasile Pârvan, Nicolae Paulescu, Nicolae Iorga, A.C. Cuza, Simion Mehedinț, pentru a cita doar câteva nume, cât și de generațiile succesive de tineri studioși; în cele din urmă validată de istorie. Unirea de la 1 Decembrie 1918, România Mare nu pot fi înțelese în afara acestei gândiri, în afara stării de spirit, respectiv în afara naționalismului generat de ea. Fenomenul de altfel nu e eminamente românesc, e european. El nu e străin de „iluminism”, iar expresia lui ideologică e cât se poate de herderiană: istoria societății, continuare a istoriei, condiționată de legea universală a progresului, cu substanța pronunțat culturală. Suntem în jurul anului 1800, zorii romantismului german. Și dacă Mihai Eminescu, poetul, e romantic, gândirea lui politică de ce să fie altfel?

E.Ș.: Spuneați mai adineaori că nu vă revendicați de la Mihai Eminescu. Dar Mișcarea Legionară se revendică de la el?

V.G.: În mod explicit, nu! E suficient să amintesc faptul că în lucrarea de căpătâi a întemeietorului Mișcării, „PENTRU LEGIONARI”, Mihai Eminescu e menționat o singură dată: îmi amintesc până și pagina, 141, alături de Vasile Conta, Vasile Alecsandri, Mihail Kogălniceanu, Ion Heliade Rădulescu, Bogdan Petriceicu Hajdeu, Costache Negri, A. D. Xenopol, cu două citate referitoare la „chestiunea israelită”. Această stare de lucruri nu exclude însă faptul ca Mișcarea Legionară să se înscrie pe aceeași traiectorie a gândirii politice și nici pe acela de a face recurs la Eminescu, întrutotul justificat, în momente de cumpănă. Altfel spus, Mișcarea Legionară s-a născut nu ca urmare a vreunei provocări sau ca urmare a vreunui îndemn venind dinspre Eminescu, cauzele fiind altele. S-a regăsit, în schimb, pe sine în orizontul lui de simțire și gândire. S-au regăsit, îndeosebi, legionarii, ca persoane.

E.Ș.: Cum s-a ajuns, totuși, la acreditarea ideii acesteia de succesiune?

V.G.: Explicații se pot găsi destule. Eu voi începe cu ceea ce înseamnă, pentru mine, începutul.

Dacă îmi aduc bine aminte, pe la mijlocul anului 1991, Ion Negoițescu face pe parcursul unui interviu, publicat în „Baricada”, un număr de afirmații dure. Citez din memorie: „Chiar dacă șochez, e bine să se știe că Mihai Eminescu este protolegionar. Ideile sale au stat la baza programelor politice ale lui Cuza, Nae Ionescu, Codreanu și Sima. Mihai Eminescu este un ideolog al exaltării absurde, al naționalismului xenofob, antisemit, întrutotul ostil democrației”, ca în concluzie, „cu scopul declarat de a atenționa tineretul”, Ion Negoițescu să afirme fără ezitare că „respectând” în cel mai înalt grad geniul poetic al lui Eminescu, trebuie să recunoaștem că nu se poate porni la drum cu ideile politice ale lui Eminescu, printre altele pentru aversiunea sau „refuzul culturii occidentale”.

Reacțiile, la atari afirmații, au fost diverse și nu întrutotul urbane, oscilând între invectivă, indignare și între încuviințarea absolută. Problema cum bine se știe, va fi reluată mai târziu, în revista „Dilema”, într-un alt registru, cu alți protagoniști și cu alte implicații.

E.Ș.: De ce credeți că apar astăzi, în prag de mileniu trei, asemenea „atacuri” la adresa geniului nostru național Mihai Eminescu? Un exemplu este inițiativa revistei „Dilema” de a pune în discuție „cazul Eminescu”?

V.G.: Îmi vin în minte cel puțin două răspunsuri. Primul de natură psihanalitică. Atunci când nu poți urca la înălțimea mitului, încerci să cobori sau să contești mitul. Când nu-ți afli locul într-un sistem sau într-o ierarhie de valori, încerci să zdruncini sistemul și să refaci ierarhia potrivit vederilor tale. E un comportament frecvent și câtuși de puțin îngrijorător. Cel de-al doilea răspuns are în vedere un proces mai amplu, mai insidios, aflat în curs de desfășurare: globalizarea. Globalizarea economică, socotită condiție premergătoare, globalizarea politică vizând statul, respectiv, guvernul mondial. O altă ordine deci. În numele acestei alte ordini, în timp, națiunile ca entități suverane, trebuie să dispară. Concluzie greu de acceptat. Motiv pentru care, până mai ieri, procesul era abordat cu precauție și doar în medii oculte și receptat de neinițiați, drept o conspirație mondială. Prin definiție conspirațiile au caracter secret. Prin forța lucrurilor, secretele sunt relative. Oricât se străduiește „Necuratul” să-i convingă pe oameni că El nu există, nu reușește pe deplin. Efectul străduințelor lui, în mare măsură, sunt contrarii. Așa s-a întâmplat cu „Masoneria”, societate secretă, devenită recent, societate discretă. Se vede că strategia obligă. Oricum, în zilele noastre despre această Nouă Ordine Mondială se vorbește deschis ca și despre imperativul renunțării la suveranitate. Mai mult, în numele ei se legiferează, în numele ei se crează structuri, în numele ei se acționează. Vezi „Furtuna în deșert”, vezi „Intervenția în Kosovo”. Exemple oferite de însăși gestionarii procesului, care nu sunt puțini și nici reticenți nu mai sunt. Vorbesc deschis.

E.Ș.: Ar putea cineva să-l scoată din cultura națională pe Mihai Eminescu? Comuniștii nu au reușit s-o facă! Vor reuși cei care îl denigrează astăzi?

V.G.: Din cele spuse deja, rezultă că nu e vorba doar de denigrare, ci de mult mai mult. E vorba de subminarea premeditată și consecventă a temeiurilor pe care s-a edificat neamul românesc și statul lui național unitar, adică România. Și îmi este greu să nu presupun că între demersul pentru instaurarea ordinii noi și cele de anihilare a națiunilor nu e nici o legătură. „Cu Eminescu nu se poate intra în Europa” - spune I. Negoițescu - Eu spun: Cu Eminescu noi am intrat în Europa, sau cu Eminescu am apropiat Europa de noi, evident, Europa secolului al nouăsprezecelea. Gândirea politică a lui Eminescu e herderiană și Herder, din câte știu, a fost german, european adică, nu asiatic. Să nu uităm. Naționalismul lui Nicolae Iorga nu a fost un impediment în calea cooptării lui ca membru al multor academii europene. De ce naționalismul lui Mihai Eminescu ar fi un obstacol?, mai ales că e anterior celui amintit.

E.Ș.: Tot în această „Precuvântare” vă mai pun două întrebări în legătură cu Eminescu: prima cât de temeinic l-ați asimilat, înainte de închisoare, pe Mihai Eminescu?

V.G.: Atât cât mi-a permis capacitatea proprie de rezonare, atât cât să nu mă mai pot despărți de el.

E.Ș.: A doua: poezia lui Mihai Eminescu, a însemnat ceva pentru Dumneavoastră în lunga și cutremurătoarea detenție totalitaristă și comunistă?

V.G.: De bună seamă că da. Nu a fost însă singurul „mângâitor” în clipe de încercare. Au mai fost și Bacovia, și Blaga, și Radu Gyr și orice alt poet autentic. Pentru prizonierii de conștiință, în general, pentru mine, în mod indiscutabil, alături de rugăciune, poezia a fost un fel de comunicare cu permanențele, un mod de anihilare a timpului și a tot ce e urâțenie, un mod de accedere la veșnicie și la Dumnezeu.

La Dumnezeu cel adevărat. La Dumnezeul persoană, în substanța căruia coexistă și adevărul și binele și dreptatea și frumosul, mai ales frumosul. Era, poate elementul vital care ne lipsea cel mai mult. De unde și foamea de poezie ca vector, cu precădere al frumosului, și nu mai puțin, de poezie ca vector a tot ce e sublim. Se pare însă că sublimul implică și oroarea. Se definește, oarecum, în raport de ea. În detenție oroarea era la ea acasă și nu sunt rare cazurile când această oroare a devenit substanță poetică, a devenit, prin transfigurare chiar poezie, modalitate, de accedere la sublim.

E.Ș.: Eminescu în urmă cu patruzeci, cincizeci de ani. Dar Eminescu azi? S-a schimbat ceva în modul Dumneavoastră de receptare a omului și operei lui?

V.G.: Nimic esențial. Și totuși îmi iau permisiunea să insist. Cezar Paul Bădescu, scriitorul despre care, recunosc, nu știu nimic altceva decât că a inițiat „discuția” din revista „DILEMA”, anul 1998, privind statutul poetului, prozatorului și publicistului M. Eminescu azi, discuție despre care am mai făcut vorbire pe parcursul acestui interviu, a alcătuit o antologie a intervențiilor, reacțiilor și contra reacțiilor, intitulată „CAZUL EMINESCU”. Am citit cartea. Implicit, am recitit articolele publicate în „DILEMA”. Am parcurs și câteva reacții publicate și în alte reviste, ca și reacții la reacții. Ca să descopăr ce? Teribilisme, impertinență, suficiență de sine, nonconformism cu orice preț, un nonconformism generator de modă și complexe, adică un conformism sadea. Să fim, totuși, și drepți. Sunt în antologie și câteva intervenții principiale, cum ar fi aceea a domnului N. Manolescu: „Eminescu azi? O întrebare”! O întrebare susceptibilă a fi reformulată divers. „Este M. Eminescu un contemporan al nostru precum Shakespeare al lui Ion Kott?” Dacă este, dispare problema. Dacă nu este, poate el să devină? N. Manolescu pare să răspundă afirmativ, cu singura condiție ca „să ne despărțim de el, pentru a-l putea redescoperi”. Un fel de joc aristotelic, numit de stagint, aporie. Înnod, ca să am ce desnoda; mă despart ca să am la ce mă reîntoarce. Nu discut legitimitatea procedeului, remarc doar precaritatea argumentelor sau incapacitatea mea de a le înțelege.

Pentru domnul N. Manolescu, „poeziile lui Eminescu nu mai sunt o carte de căpătâi, și e puțin probabil ca Eminescu să fie, să mai fie o astfel de lectură”. Explicația? „Poetul îngropat sub respectul datorat poetului național”. Nu înțeleg prea bine. Cine mă obligă și cum poate respectul datorat sau resimțit ca atare să îngroape poetul, să-i anihileze opera? În ce mă privește eu l-am citit și-l mai citesc, e drept, mai rar, nu pentru că e „poet național” ci pentru că încă-mi mai place. Înseamnă că nu am destul simț critic? De vreme ce citesc selectiv, înseamnă că am. Nu tot ce a scris Eminescu, mă copleșește. Sunt conștient că nu tot ce a creat Eminescu e genial, e desăvârșit. Inegalitățile, inevitabile, nu sunt însă de natură să-i infirme nici calitatea de „poet național” nici pe aceea de „om deplin al culturii române” mai ales, că e vorba de ceva necuantificabil, de ceva ce ține de receptare și cel puțin, câteva generații așa l-au receptat, după cum și el așa s-a perceput. „De la Nistru pân' la Tisa/ Tot românul plânsu-mi-s-a”. Cine? Tot românul, adică întregul neam lui i s-a plâns; recunoscându-i astfel reprezentativitatea? Lui!

✦ ✦ ✦

(Fragment din volumul cu același titlu în curs de apariție, în cadrul ANULUI EMINESCU, la Editura Fundației Culturale „IOAN SLAVICI” din Arad. Volumul se deschide cu un **Cuvânt înainte** semnat de **Ștefan Aug. Doinaș**).

BOALA CANCEROASĂ

Această boală nu este incurabilă, dacă este depistată în faza primară de evoluție. Tratamentul preventiv joacă un rol foarte important. Trebuie evitate noxele favorizante: poluarea, fumatul, abuzurile alimentare, alimentele „chimizate", stresul etc.

Șansa de supraviețuire a celor afectați de cancer, chiar într-o fază mai evoluată a bolii, poate fi prelungită cu ajutorul mijloacelor moderne (citostatice, radioterapie, cobaltoterapie, chirurgie) combinate cu terapia naturistă. Tratamentul cu plante medicinale, asociat cu o dietă complexă, în care fructele, legumele și semințele joacă un rol important, trebuie considerat o terapie complementară capabilă să ducă la fortificarea funcțiilor vitale ale organismului. S-a dovedit că flavonoidele sunt capabile să inhibe carcinogeneza.

Fitoterapeuții recomandă, în prima lună de la depistarea bolii canceroase, restrângerea cantității zilnice de proteine de origine animală (ouă, lapte, brânzeturi, carne, pește) și interzicerea categorică a alcoolului, tutunului, cafelei și condimentelor. Alimentația din prima lună de boală va fi limitată la un regim predominant vegetarian, cu salate de fructe, de legume, salată verde, cartofi copți sau fierți, legume fierte, fructe coapte, fulgi de ovăz, pâine integrală, sucuri proaspete din legume și fructe (mere, portocale, mandarine, banane, caise, struguri, grapefruit, coacăze negre). Sunt interzise zahărul și dulciurile de cofetărie, grăsimile animale, făina albă, sarea, castraveții, dovleacul, ciupercile, ananasul și toate legumele și fructele conservate.

Unii nutriționiști recomandă **„supa lui Hipocrate"** care se prepară astfel: cartofii, morcovii, țelina, rădăcinile de pătrunjel și păstârnac se curăță sumar, prin radere; se spală, apoi se taie în felii mari. Se adaugă roșii, ceapă și usturoi, după gust. Se fierb zarzavaturile la foc domol, apoi se pasează printr-o sită. După gust se poate adăuga pătrunjelul verde.

Pentru conținutul bogat în vitamine minerale și oligoelemente, această supă constituie un aliment ușor digerabil și asimilabil de către organismul omului bolnav și sănătos.

Iată doar câteva din plantele anticancerigene: **talpa gâștii** (în cancerul mamar), **semințele arborelui vieții - Ginkgo biloba** (sunt extracte naturale sub formă de tablete), **florile de șofran** (tumori abdominale, cancer de sân, uterin, de rinichi, ficat și esofag), **usturoiul, dudul alb, frunzele și fructele tinere de nuc** (mai ales în cancerul mamar), **cimbrul de cultură, podbalul** (în cancerul bronho-pulmonar), **ghimpele, tecile de fasole** (în leucemie), rapița, **spânzul** (numai sub recomandare medicală strictă).

FARMACIA VERDE

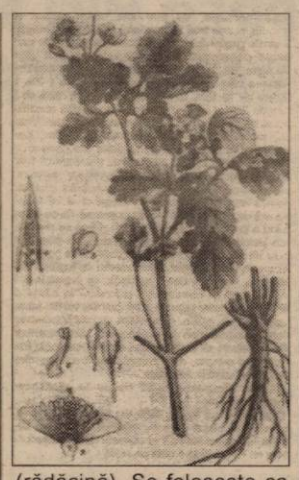

▼ **în ciroza hepatică** se recomandă infuzia din jumătate de linguriță rostopască la 200 ml apă clocotită. Se administrează o lingură, din trei în trei ore, în timpul unei zile. Se repetă zilnic, timp de 2 săptămâni. Se face o pauză de 2 săptămâni și se repetă cura.

▼ **în colecistita acută** se recomandă ceaiul de anghinare care este colagogă, coleretică și antimicrobiană. Se bea în trei reprize, înaintea meselor principale, dintr-o infuzie cu două linguriță la 300 ml apă în clocot, timp de 2 săptămâni. După o lună de pauză se repetă.

▼ **în glomerulonefrita cronică** se recomandă ceaiul din frunze de mesteacăn (2 linguri la 200 ml apă fiartă). Eficace este și amestecul preparat din: soc, sunătoare, trei-frați-pătați și tătănească (rădăcină). Se folosește ca infuzie, cu trei linguriță din amestec, la 500 ml apă. Se beau trei căni pe zi.

▼ **în afte** se recomandă gargară cu infuzie din 2 linguriță de salvie la 100 ml apă, de mai multe ori pe zi. De asemenea, puneți tinctură de propolis 20% pe un tampon de vată și tamponați, repetat în cursul zilei, zonele bolnave.

▼ **în dismenoree** (menstruație însoțită de dureri lombo-abdominale) se recomandă ceaiul preparat din: flori de gălbenele, traista-ciobanului și crețișoară. Se beau 3 căni de ceai pe zi.

▼ **în faringo-amigdalită** se recomandă gargară din infuzie de frunze de nuc sau din infuzie de mușețel și salvie. La porția de ceai pentru gargară se adaugă și 10 picături de tinctură de propolis. După ce se face gargara, se înghite restul ceaiului din cană.

▼ **în enterocolitele cronice** se recomandă ceaiul preparat din flori de mușețel, sunătoare, anghinare și cimbrișor.

SÂNGERĂRILE DIN NAS (EPISTAXISUL)

Sângerările nazale sunt printre cele mai obișnuite urgențe hemoragice minore cu care se confruntă unele persoane.

Ele se pot produce prin lovirea nasului cu un obiect dur. Mucoasele inflamate din interiorul nasului pot produce și ele sângerări. Loviturile repetate, scărpinatul, spray-urile nazale, infecțiile căilor respiratorii superioare și aerul foarte uscat reprezintă alte cauze posibile ale epistaxisului.

În cazul unei sângerări nazale procedați astfel:

■ stați așezat, aplecați-vă în față și țineți capul în jos, cu gura deschisă pentru a putea respira. Trebuie să faceți în așa fel încât sângele să se scurgă afară prin nări și nu în gât, așa că aplecarea capului pe spate sau statul întins pentru a opri o hemoragie nazală nu sunt idei prea bune. Sângele înghițit poate produce greață și înecare.

■ persoana în cauză trebuie calmată pentru a-i menține tensiunea scăzută și a împiedica agravarea hemoragiei, trebuie încurajată să respire pe nas, pentru că aerul inhalat va usca sângele și va ajuta coagularea.

■ victima unei hemoragii nazale trebuie să-și strângă ferm, dar cu blândețe, aripile nasului, între degetul mare și arătător. Puneți o compresă rece pe nas pentru a produce mai multă vasoconstricție. Exercitați presiune și aplicați comprese reci timp de 6 până la 8 minute, fără întrerupere. Dacă tot mai sângerează, mențineți încă 6-8 minute. Aplicați o compresă rece și pe ceafă. Introduceți un tampon între gingie și buza superioară care stimulează un punct de presopunctură și apăsați ferm asupra lui cu vârful degetului arătător. Apelați la îngrijiri medicale imediate dacă hemoragia nu se oprește după 30 de minute de apăsare și aplicări reci.

■ majoritatea hemoragiilor nazale se vor opri până la 15 minute. După ce sângele s-a oprit, determinați pacientul să se odihnească vreo 30 de minute. Victima nu trebuie să-și sufle nasul și nici să-l atingă.

MEDICUL VĂ RĂSPUNDE!

● **B. T., 56 ani, Arad.** Tătănea-sa este cunoscută și sub numele de „drege-oase". Din această plantă se poate prepara o pastă care se înfășoară în jurul osului suferind și se lasă până se întărește ca un aparat gipsat. Tătăneasa conține o substanță chimică denumită alantoină, care ajută la regenerarea celulelor osoase. Ea se absoarbe ușor prin piele și ajunge la țesuturile profunde, unde stimulează activitatea celulelor osteoblastice de a produce țesut osos și a fibroblaștilor de a produce țesut conjunctiv.

● **F. M., 32 ani, Arad.** Dintre substanțele nutritive care sunt esențiale pentru o acțiune eficientă a sistemului imunitar trebuie amintite vitamina C, zincul și betacarotenul. Două până la cinci grame de vitamina C plus bioflavonoide în doze combinate, luate zilnic și 25-50 mg de zinc luat zilnic, alături de alte vi-tamine și minerale, pot stimula sistemul imunitar și capacitatea de vindecare a organismului, la fel ca și nivelurile ridicate de betacaroten, prin suplimentarea dietei sau consumul unor cantități mari de legume cu frunze de culoare verde închis sau de culoare portocalie. Alături de vitamina E, aceste substanțe nutritive sunt, de asemenea, bune antioxidante, care ajută organismul să descompună și să di-gere toxinele produse sau rezultate din reacțiile alergice.

● **R. P., 26 ani, Arad.** Alergiile apar datorită unor disfuncții la nivelul sistemului imunitar. De ce sistemul imunitar al unei persoane devine foarte sensibil la substanțe în mod normal inofensive, nu se știe în mod exact. Dumneavoastră sunteți alergic la polen, praf și mucegai. Mă întrebați de ce? Fiindcă organismul dvs. interpretează greșit mesajul chimic codificat în peretele celular al grăuntelui de polen (de exemplu) percepând polenul ca fiind o amenințare. Aceasta declanșează o reacție în lanț de procese biochimice. Organismul dvs. hotărăște să combată polenul, ordonând sistemului imunitar să intre în luptă. Acesta începe să fabrice anticorpi în sânge, pentru a ataca antigenul invadant, adică polenul. Acești anticorpi (imunoglobuline E) se atașează de niște celule speciale din sânge, denumite mastocite. Ele eliberează histamină și alte substanțe chimice, care vă fac să vă curgă nasul, să se umfle pleoapele, buzele, mâinile, să vă mănânce pielea, ochii etc.

Reacția alergică poate deveni atât de acută încât poate amenința viața, atunci când mastocitele eliberează cantități masive de substanțe chimice puternice, inclusiv histamină, care contractă mușchii netezi din gât și din plămâni și dilată vasele sanguine din tot corpul.

PROCTOLINE
CENTRUL MEDICAL PROCTOLOGIC
Hemoroizi si fisuri anale
fără operatii
prin PROCTOLINE - TIMISOARA
" PROCTOLINE" reprezinta o retea internationala de clinici profilate pe diagnosticul si tratamentul afectiunilor canalului anorectal.
Nascute din incercarea de a depasi multiplele imperfectiuni ale interventiilor chirurgicale clasice metodele terapeutice folosite in Clinicile Proctoline s-au dezvoltat ca o alternativa viabila la metodele operatorii.
Avantajele metodelor proctologice moderne
Metodele proctologice moderne practicate in Clinicile PROCTOLINE permit obtinerea unor rezultate excelente si de durata.
Tratamentul se desfasoara fara internarea pacientului care nu este scos din sfera preocuparilor sale, fara anestezie, eliminandu-se o serie de complicatii anestezico-chirurgicale posibile.
(1515527)
Timisoara : 056 - 221.219
Bucuresti : 01-311.19.69
Iasi : 032 - 145.633
Baia Mare : 062-220.103

GREUTATEA NORMALĂ LA ADULȚI

Înălțimea (cm)	Greutatea normală (Kg)					
	Femei			Bărbați		
	Minim	Mediu	Maxim	Minim	Mediu	Maxim
146	42	46	50			
148	43	47	51			
150	44	48	52			
152	45	49	53			
154	46	50	54	50	53	57
156	47	51	55	51	55	59
158	48	53	57	52	57	61
160	50	54	58	54	58	63
162	51	55	59	55	60	65
164	52	56	61	56	62	67
166	53	58	62	58	63	69
168	54	59	63	59	65	71
170	56	60	65	60	66	72
172	57	61	66	62	68	74
174	58	63	67	63	70	76
176	59	64	69	65	71	77
178	61	66	71	66	72	79
180	62	67	72	67	74	80
182	63	68	74	69	75	82
184	64	70	75	70	77	83

CABINET PENTRU AFECȚIUNI DERMATO - VENERICE

În Arad funcționează de mai mult timp un cabinet medical individual în tratarea afecțiunilor dermato-venerice. În zilele de luni, marți și vineri, de la orele 9,30 la 12,30 se deplasează de la Clinica dermato-venerică din Timișoara pentru consultații dr. DAN STOICA, medic specialist. Cabinetul este dotat la un nivel ridicat cu tot ce este necesar în tratarea afecțiunilor dermato-venerice. De asemenea, când este cazul se pot efectua și intervenții mai complicate, inclusiv de natură chirurgicală. Profesionalismul, seriozitatea, experiența dobândită la Clinica din Timișoara sunt argumente serioase pentru un tratament serios la acest cabinet situat pe Calea Romanilor nr. 2, tel. 283430.

D. I.

Pagină realizată de dr. MARIA FILIMON

Dr. MARIA FILIMON
medic de familie acreditat anunță distribuirea carnetelor de asigurat pentru pacienții înscriși
la cabinetul din:
str. Nicolae Grigorescu nr. 4-6 (vis-a-vis de ASIROM), telefon 255803
SE MAI FAC ÎNSCRIERI PE LISTA MEDICULUI DE FAMILIE

De la un stadion la altul

DRAGOSTE DE SUPORTER

● Un coleg de breaslă din Turnu Severin mă întreba înaintea jocului Drobeta-UTA: „Panin, Zaha, Găman și Mariș, atât a mai rămas din ultima echipă în „alb-roșu" ce a vizitat sezonul trecut Severinul? Cine sunt acești jucători noi, vreți să intrați în „A" cu ei?" ● Răspunsul a venit de la sine după doar 5 minute de la debutul partidei, când tabela arăta un neverosimil 2-0 în favoarea gazdelor. ● Degeaba încercam să pun totul pe seama tinereții și lipsei de experiență a portarului Huțan - care a greșit nepermis la primele goluri - pentru că pe măsură ce minutele se scurgeau, UTA arăta mai degrabă ca o echipă de Divizia C, fără nici o idee în joc, iar unele execuții ale textiliștilor nu au putut decât să stârnească zâmbete în tribune. ● Gazdelor nu le venea să creadă că au o misiune atât de ușoară în fața unui nume în fotbalul românesc, dar într-adevăr doar numele a mai rămas de UTA. Același nume și dragostea pentru culorile „alb-roșii" au adus aproximativ 40 de suporteri arădeni în tribunele arenei „Drobeta", însă ei au fost reduși la tăcere de debutul fulminant de meci și nu le-a rămas decât să urmărească cu capetele plecate „corida" din teren, cu „Bătrâna Doamnă" în rolul taurului îngenunchiat. Ar fi fost culmea, ca la 6-2, când tifoșii din Arad au coborât la gard să-și salute favoriții, să nu primească aplauzele acestora, care, în prima fază, au intrat pe culoarul ce ducea la vestiare, și doar la insistențele „secundului" Mănăilă și-au amintit că acolo, sus, cineva îi (mai) iubește. ● Sâmbătă, aceiași jucători textiliști sunt chemați să „răpună" pandurii din Târgu Jiu, pentru că altfel nori negri se vor abate asupra echipei fanion a Aradului.

CĂLIN MNERIE

CEL MAI IUBIT DINTRE CLUJENI

■ Titlul îl plagiază pe Marin Preda, dar aici este vorba de un clujean, un clujean modest, dar de o valoare imensă, atât ca om, cât și ca sportiv. Probabil v-ați dat seama, este vorba despre actualul antrenor-jucător al lui „U" Cluj-Napoca, internaționalul Ioan Ovidiu Sabău. De când s-a întors la Cluj, un întreg oraș e practic la picioarele sale. În minutul 91 al partidei cu Astra, când s-a dictat penalty, tot stadionul îi striga numele: „Sabău! Sabău!". Aducându-și lângă el un nucleu valoros de jucători, „U" are, cu Sabău în frunte, toate șansele de a fi fericită la sfârșitul campionatului. Dar e adevărat și faptul că, mai e mult până departe!

■ Despre Astra putem spune că a venit la Cluj pentru un punct, dar era clar că era foarte greu de obținut în condițiile în care ei au pus doar o dată probleme defensivei clujene. Și dacă spunem că au avut ghinion, că au încasat trei goluri în ultimele 14 minute, putem spune și că au avut un noroc imens deoarece Irimia a prins, probabil, „meciul vieții", închizându-și efectiv poarta până în minutul 74. De remarcat ar mai fi Varga și Pavel, care au evoluat peste nivelul echipei. ■ Ce urmează, probabil o analiză a posibilităților echipei Astra și să se studieze... cât poate fi întinsă plapuma.

LUCIAN DĂNILĂ

PREA MICI PENTRU UN RĂZBOI AȘA DE MARE

Telecom este - orice s-ar spune - surpriza plăcută a acestui început de campionat. Patru etape - tot atâtea victorii, plus un joc deosebit față de ceea ce am văzut în Micălaca sezonul trecut. Ba - chiar - și fotbaliștii par nimeriți pentru jocul modern, însă - deocamdată - nu sunt pregătiți pentru a supune adversarul la presiune pe tot parcursul celor 90 de minute. ■ „Telefoniștii" au și momente de relaxare - dovadă și meciul împotriva Crișului Aleșd - dar dacă ele vor fi eliminate, atunci formația antrenată de Gigi Borugă poate emite pretenții pe care Telecom nu le are deocamdată. ■ În această situație, deoarece echipa merge, stadionul începe să fie prea mic, iar despre locurile la masa presei nu mai vorbim. De exemplu, duminică, tribuna era plină, iar în spatele porții de la tabelă se găseau și alți spectatori. Dacă îi punem și pe cei de la blocurile vecine cu stadionul, putem spune că Telecom poate deveni prea mic pentru un război așa de mare. ■ Se pare că dorința antrenorului Borugă se va împlini, iar la Cluj, la derby-ul cu Universitatea, Telecom va fi lider, cu maximum de puncte. Așadar - peste 12 zile va veni un adevărat examen, atât pentru studenții de pe Someș, cât și pentru „telefoniști".

LEO SFÂRA

CAMPIOANELE, CU GÂNDUL LA APĂRAREA TITLULUI

▼ Ediția din acest an a Cupei ICIM trebuia să adune la start cinci echipe, dar, din păcate, în ultimul moment Zelenciar Sarajevo a declinat invitația organizatorilor ▼ Oricum și așa în patru, turneul a fost unul puternic. Păcat de interesul scăzut manifestat de publicul arădean. Să fi fost cel mult 200 de spectatori la meciurile campioanelor ▼ Ne-am temut puțin de Livas Târgoviște, după „tam-tam"-ul făcut de conducerea acesteia, cu achiziționarea unor super-jucătoare, dar totul a fost un simplu „foc de paie" ▼ Chiar și fără Ancuța Stoenescu, plecată la studii și baschet în SUA, fetele de B.C. ICIM, nu au avut prea mari probleme în a se impune ▼ În meciul vedetă al turneului, arădencele au trecut de echipa maghiară, D.K.S.K. Miskolc, dar, obiectivi, trebuie să recunoaștem, cu ajutorul „fluierașilor". Cel puțin Radu Vaida, din Oradea a fost penibil la un moment dat prin deciziile luate. ▼ Poate, pentru moralul echipei e mai bine așa, să înceapă campionatul după trei victorii în Cupa ICIM, dar nu trebuie să ne furăm singuri căciula. Mai bine să recunoaștem că mai e mult până departe. Adică, până ce echipa noastră va juca ceea ce vrea antrenorul Mandache. ▼ De la B.C. ICIM ne-au plăcut Daniela Sandu, Andra Mandache, Carmen Nastor și Bianca Drăguș, dar nici aportul celorlalte jucătoare în câștigarea turneului nu este unul de neglijat. ▼ Prea puțin au fost jucate Lateș și Părău dacă ținem cont de faptul că nu s-a jucat pe puncte. ▼ Ne-a surprins absența managerului BC ICIM-ului, Stelian Văduva din „colțul lui" de la „Polivalentă". El a preferat scaunul de la oficială. Oare așa va face și-n campionat? ▼ În jocul cu „U" Cluj, Olga Iaroska a suferit o accidentare, care o va ține pe bancă circa zece zile. Noi îi dorim însănătoșire grabnică ▼ Fost membru al galeriei ICIM, tânărul Narcis a găsit un mod original de a protesta împotriva d-lui Faur, directorul ICIM-ului, care l-a dat afară de la serviciu. Tot meciul cu Livas, el a scandat pentru echipa din Târgoviște, stârnind hohote de râs în tribune. ▼ Sâmbătă începe o nouă ediție de campionat, la capătul căruia campioanele vor să-și apere titlul național. Încă de pe-acum mult succes!

DANIEL SCRIDON
ADELA CIOLOCOI

ÎN NUMELE TATĂLUI ȘI AL BUNICII

♦ West Petrom a învins Armătura Zalău, reușind o primă victorie în acest campionat. După trei egaluri consecutive, elevii lui Ionuț Popa au obținut un succes meritat chiar dacă nu au lipsit emoțiile. ♦După 3-0 la pauză și un joc entuziasmant, „petroliștii" s-au văzut prea repede învingători, „confundând minutul 45 cu 90", cum spunea după meci, antrenorul secund Alexandru Țamboi. Îmbucurător este faptul că deși au fost la un pas să fie egalați, „galben-albaștri" au revenit pe final și au marcat „golul liniștii". ♦ Deși nemulțumit de modul de abordare al partidei de către elevii săi, Ionuț Popa s-a bucurat de victorie, dedicând succesul tatălui și bunicii domniei sale, pe care i-a pierdut în numai o lună. ♦ Revenind la jucătorii arădeni, să remarcăm forma excelentă a lui Dani Boloș, care a făcut un joc excelent. Pressing, driblinguri, pase excelente, cam acestea au fost reușitele „Piticului". Bine s-au descurcat și Varga, Sârbuț, Ardelean sau Toduța. ♦ Zălăuanii și-au dat greu drumul la joc, târziu, însă au reușit să demonstreze că pot pune probleme oricărei echipe. Formația se numește Armătura, și nu Chimia, deoarece cele două cluburi au fuzionat înainte de începerea campionatului. ♦ Arbitrul întâlnirii, fundașul Corvinului, Daniel Heidiner a demonstrat prin deciziile eronate pe care le-a luat că mai are mult de muncit pentru a schimba tricoul cu număr pe spate la cel cu ecuson.

DACIAN TODUȚA

Din București, transmite **ANELA FREER**

TENIS-GELSOR OPEN ROMÂNIA

Pe arenele B. N. R. din București au început ieri jocurile de pe tabloul principal al turneului Gelsor Open România. Competiția organizată de Fundația „Open Romania" și dotată cu premii în valoare totală de 375.000 de dolari este singura de acest gen din România și contează în ierarhia ATP.

Pe terenul central, Dinu Pescariu a avut nevoie de 2 ore și 15 minute pentru a trece în trei seturi: 4-6; 6-3; 6-4, de spaniolul Francisco Clavet.

● Primul set conduce D. Pescariu cu 4-1, dar pierde cu scorul de 6-4. ● Al doilea set câștigă Dinu cu 6-3 ● Setul decisiv a durat o oră, cu răsturnări de scor incredibile, după ce Dinu conducea cu 2-0, Clavet revine, conducând cu 3-2. Dinu egalează la 3, dar în ghemul al 7-lea, deci la scorul de 3-3, cheamă doctorul. Dinu reușește să ia conducerea cu scorul de 5-3. Urmează Clavet la serviciu, iar Dinu are de trei ori minge de meci, dar pierde ghemul. La scorul de 5-4 servește Dinu și are 40-0, pierde primele două mingi, dar ultima minge de meci nu o ratează și câștigă setul decisiv cu scorul de 6-4. ● La conferința de presă după meci - Dinu Pescariu a zis că nu are probleme de sănătate, ci doar că nu s-a simțit bine pe fond de oboseală și nu crede că va avea probleme în următorul tur. Dedică această victorie prietenei sale I. Popescu și prietenului său Fallemi M'gassan (fotbalist Steaua).

La doi ani de la înființare

BOX CLUB ARAD „NAȘTE" PRIMUL CAMPION

Recent, la Focșani, peste 300 de speranțe ale boxului românesc și-au dat întâlnire la finala Campionatului Național pentru copii. Aradul a fost reprezentat de doi copii de la Box Club, pregătiți de antrenorul Adolf Ivanovici, dintre care unul a devenit campion al României.

Astfel, la cat. 42 kg, **Alexandru Grancea**, a câștigat două meciuri, unul prin K.O. și altul la puncte, obținând **medalia de aur**. O medalie de bronz a cucerit, la cat. 36 kg **Ioan Merjamin**, care a câștigat un meci prin abandon și a pierdut la puncte în semifinale.

Așadar, la doar doi ani de la înființare, Box Club Arad reușește prima mare performanță și are gânduri mari pe viitor, așa cum avea să ne spună dl. Silviu Barbu, vicepreședintele clubului.

Boxerii și antrenorii de la B.C. Arad mulțumesc conducerii Școlii Generale nr. 1 Arad, pentru amabilitatea punerii la dispoziție a sălii de sport în vederea pregătirilor. De asemenea se aduc mulțumiri sponsorilor: Aproved-Construct (director Valentin Beleca); SC "Traco"; Prod-modern; Contor - Zenner, fără sprijinul cărora deplasarea la Focșani ar fi fost imposibilă. Cel puțin din punct de vedere al rezultatelor, drumul a meritat.

DANIEL SCRIDON

IERI, ÎN DIVIZIA A

Ieri, la Ploiești, s-a disputat partida de Divizia A - Ursus, dintre echipele Astra din localitate și Universitatea Craiova, contând pentru etapa a V-a. Jocul s-a încheiat cu scorul de 2-0 Au marcat: Ciorea min. 34 (penalty) și Petroesc min. 36.

CAMPIONATUL JUDEȚEAN „ONOARE"

SERIA A

UNIREA ȘEITIN - ÎNFRĂȚIREA IRATOȘU 0-2 (0-0)

A marcat: Toma - min. 62 și 80.

Șeitin: Sandici-Mocriș, Balaș, Galiș, Roșca, Molnar, Corbu, Zaharia, Drâglă, Țuțuianu, Popa. **Au mai jucat:** Țigănescu, Brie, Cap. **Antrenor**: Adrian Cap.

Iratoșu: M. Pall-F. Czank, Lovas, Bokor, Buza, Horvath, Vasiliu, S. Czank, Toma, Săpungiu, Mezö. **Au mai jucat:** N. Pall, Luca. **Antrenor:** Mihai Pall.

Au arbitrat: Codrin Ciocan -'centru, ajutat de Aurel Ionescu și Silviu Bold - asistenți. **Observator A.J.F.:** Petre Bândea

Rezultatele etapei a IV-a

A.S. Telecom-Voința Macea 2-2; Victoria Felnac-Șoimii Șimand 2-3; Olimpia Bârzava-Inter Zimand Cuz 5-3; Stăruința Dorobanți-F.C. Sânleani 6-2; Unirea Șeitin-Înfrățirea Iratoșu 0-2; Progresul Pecica-Partizan Satu Mare 3-2; Unirea Sântana-Podgoria Ghioroc 5-2.

Clasament

1. Iratoș	4	4	0	0	12-4	12	(+6)
2. Pecica	4	3	1	0	9-4	10	(+1)
3. Sântana	4	3	0	1	10-8	9	(-3)
4. Macea	4	2	1	1	10-6	7	(+1)
5. Dorobanți	4	2	0	2	15-7	6	(0)
6. Zimand Cuz	4	2	0	2	14-11	6	(0)
7. Bârzava	4	2	0	2	12-12	6	(0)
8. Felnac	4	2	0	2	9-9	6	(0)
9. Șimand	4	2	0	2	10-11	6	(0)
10. Satu Mare	4	2	0	2	6-12	6	(-0)
11. Sânleani	4	1	0	3	7-13	3	(-3)
12. Ghioroc	4	1	0	3	7-14	3	(0)
13. Șeitin	4	0	1	3	1-5	1	(-5)
14. A.S.Telecom	4	0	1	3	4-10	1	(-5)

SERIA B

VIITORUL ȘEPREUȘ - FLACĂRA ȚIPARI 2-0 (1-0)

Au marcat: Chereji - min. 20 și 67

Șepreuș: David-Filip, Ciornei, Petraș, Băbuțău, Hent, Suciu, D. Scrob, Ardelean, Mako, Chereji. **Au mai jucat**: Stana, Morar, I. Scrob. **Antrenor**: Mihai Petraș.

Țipari: Rechtenwald-Galfi, I. Bâte, Valea, Marian, Bakos, Hotăran, Vâță, M. Bâte, Gârgar, Șulean. **Au mai jucat:** Marcu, Bukva, Dome. **Antrenor**: Iosif Bakos.

Au arbitrat: Vasile Toderici - centru, ajutat de Nicolae Enache și Gabriel Hărduț - asistenți. **Observator A.J.F.:** Vasile Ștefănescu.

Rezultatele etapei a IV-a

Viitorul Șepreuș-Flacăra Țipari 2-0; Minerul Moneasa-Minesis Gurahonț 2-4; Armonia Ineu-Dinamo Sebiș 6-2; Recolta Apateu-Vulturii Socodor 2-2; Victoria Berechiu-Crișul Alb Șicula 1-2; Cetate Dezna-Dinamo Zărand 3-1 (meci întrerupt în minutul 74, deoarece jucătorul oaspeților Dănuț Flueraș i-a aplicat un pumn în plină figură arbitrului de centru Răzvan Cadar, rupându-i acestuia nasul); Dacia Beliu-Progresul Nădab 6-2.

Clasament

1. V. Socodor	4	3	1	0	12-4	10	(+4)
2. Șicula	4	3	0	1	8-3	9	(+3)
3. Gurahonț	4	3	0	1	10-6	9	(+3)
4. A. Ineu	4	2	1	1	12-8	7	(+1)
5. Berechiu	4	2	1	1	7-4	7	(-2)
6. D. Sebiș	4	2	1	1	13-13	7	(+1)
7. Nădab	4	2	1	1	12-13	7	(+1)
8. Dezna	4	2	0	2	7-12	6	(0)
9. Zărand	4	1	2	1	8-9	5	(+2)
10. Țipari	4	1	1	2	9-8	4	(-2)
11. Șepreuș	4	1	0	3	7-8	3	(-3)
12. Apateu	4	0	1	3	4-9	1	(-5)
13. Beliu	4	1	0	3	6-11	3	(-3)
14. Moneasa	4	0	1	3	9-16	1	(-5)

LIGA CAMPIONILOR LA START

Programul și arbitrii meciurilor din prima etapă a fazei grupelor Ligii Campionilor, care se vor disputa marți, este următorul:

Grupa A

Spartak Moscova (Rusia) - Bayer Leverkusen (Germania)

Sporting Lisabona (Portu-galia) - Real Madrid (Spania)

Grupa B

Sparta Praga (Cehia) - Arsenal Londra (Anglia)

Șahtior Donețk (Ucraina) - Lazio Roma (Italia)

Grupa C

Olympique Lyon (Franța) - SC Heerenveen (Olanda)

CF Valencia (Spania) - Olympiakos Pireu (Grecia)

Grupa D

Galatasaray Istanbul (Turcia) - AS Monaco (Franța)

Glasgow Rangers (Scoția) - Sturm Graz (Austria)

S.C. TRANSDARA S.A. ARAD

ANGAJEAZĂ:
- ANALIST PROGRAMATOR
- ELECTRICIAN AUTO

CONDIȚII: - vechime minim 5 ani
- să nu aibe contractul de muncă desfăcut disciplinar
- vârsta maximă 40 de ani

EXECUTĂ: Inspecții Tehnice Periodice la toate tipurile de autovehicule

OFERĂ SPRE ÎNCHIRIERE:
- spații pentru birouri și magazii
- autocare moderne pentru excursii

RELAȚII: la sediul firmei din str. L. Rebreanu 95 sau la tel. 256.308.

S.C. DENTAL REAL S.R.L. ARAD

ANGAJĂM:
- FARMACIST SPECIALIST - abs. stomatologie
- ASISTENT stomatologie
- TEHNICIAN DENTAR sau abs. teh. dentară

Condiții: vârsta maximă 35 ani, cunoștințe PS, întocmire acte primare, cunoștințe medii lb. engleză.

Informații telefon 256821, 252013.
Zilnic 9,00 - 18,00.

(5550869)

Cooperativa de Credit Banca Populara Familia

CREDITE	DEPOZITE
credite cu dobândă la sold de 79 % pe an	1 lună ..... 47% pe an
împrumuturi cu reținerea garanției bănești din suma acordată cu dobândă de 48% pe an.	3 luni ..... 49% pe an
împrumuturi cu garanție bănească cu dobândă de 36 % pe an.	6 luni ..... 50% pe an
	12 luni ..... 54% pe an

CCBP Familia București face angajări pentru municipiu și județ:
- inspectori credite
- inspectori depozite

Se solicită garanție; preferabil experiență.

ARAD : str. Bușteni 5 tel. 235 982
PECICA: str.Principală 6 tel. 468 505
INEU: str. Decebal 1B tel. 093-528 434
PANCOTA: str. T. Vladimirescu 98 tel. 095-636 292

S.C. M.I.G S.R.L.

ARAD, str. PĂDURII (colț cu E. MURGU) tel. 256189

VINDE:
- MEMBRANE HIDROIZOLATOARE
- VATĂ MINERALĂ - POLISTIREN - VATĂ BAZALTICĂ
- PLĂCI RIGIPS - STRUCTURĂ - GIPS RIGIPS
- TERACOTE - CĂRĂMIDĂ STICLĂ - import GERMANIA
- PODELE LAMINATE - PODELE ȘI LAMBRIURI BRAD
- FIBRĂ DE STICLĂ - PLĂCI POLICARBONAT (transparente)
- PLĂCI BITUWEL - import GERMANIA
- TAVANE CASETATE ARMSTRONG
- FERESTRE, UȘI
- CIMENT, VAR

ASIGURĂM TRANSPORT

Grupul Școlar de Arte și Meserii „SPIRU HARET"

al Cooperației Meșteșugărești (UCECOM), cu sediul în Arad, str. Emil Gârleanu nr. 1., face înscrieri la:

A. ȘCOALA PROFESIONALĂ - 3 ani (pentru absolvenți de 8 clase cu sau fără examen de capacitate) - pentru meseriile: frizer - coafor - manichiurist - pedichiurist - mecanic autoturisme, bucătar, ospătar - chelner - vânzător în unități de alimentație publică, electrician - electronist auto

B. ȘCOALA POSTLICEALĂ - 2 ani (pentru absolvenți de liceu cu sau fără diplomă de bacalaureat) - zi și seral, la următoarele specialități: agent vamal, tehnician finanțe-contabilitate, contabil, analist programator asistent, electronist-depanator radio-tv și aparatură audio-video, coafor stilist, cosmetică. Cursurile încep în data de 18.09.2000.

C. ȘCOALA DE MAIȘTRI - 2 ani (seral) - la specialitatea: maistru mecanic.

Înscrierile se fac la sediul școlii până la data de 15 septembrie 2000.
Informații suplimentare la secretariatul școlii sau la telefon: 280967.

(5550860)

CONSILIUL LOCAL TÂRNOVA

Organizează luni, 16 octombrie 2000, ora 10,00, la sediul Consiliului,
LICITAȚIE PUBLICĂ pentru:

1. Concesionare de terenuri pentru construirea de case de vacanță, în zona cabanei Căsoaia;
2. Închiriere spațiu pentru colectat lapte;
3. Închiriere spațiu pentru amenajare gater;
4. Concesionare teren intravilan pentru amplasarea unei gherete, în scop comercial.

Informații la telefon 511094
Licitația se repetă în fiecare săptămână în ziua de luni, până la epuizarea obiectivelor menționate mai sus.

(5550861)

INSTALATII PROMPT SERVICE SRL

Cele mai mici preturi doar la LANTUL SANEX!

LANTUL - SANEX

Vă oferă următoarele articole pentru:
- vopsit și zugrăvit: vopsele în ulei, vopsele pentru zugrăvit lavabile, semilavabile, pensule, trafaleți, bidinele, aracet, coloranți,etc
- uz gospodăresc: casmale, lopeți, sape, furci, cuie, sârmă, plasa gard, plasa rabit ciocane, clești, scule, mașini găurit, flexuri,etc
- uz casnic: mașini de spălat, boilere electrice și pe gaz, cazan baie, hidrofoare, etc
- instalatii electrice: prize, întrerupătoare, cabluri conductori, tuburi PVC, becuri, doze, aplice, corpuri de iluminat
- instalatii apă, gaz: robineți, fitinguri, tuburi PVC, țeavă polietilenă,țeavă neagră,
- instalatii sanitare: gresie, faianță, chiuvete baie și bucătărie, căzi baie, cadițe duș, vasWC, accesorii, adezivi, ciment de rostuit etc.

Doua magazine beton!!!

ARADUL NOU, Calea Timișorii 39
tel.287 340, 287 776
orar zilnic 8-18 și sâmbătă 9-13

FIRMA RCS

Angajează

INGINER
proiectant – desenator

CONDIȚII: disponibilitate mare de muncă

SALARIZARE BUNĂ

C.V.-urile se vor depune la sediul Televiziunii INTERSAT, str. Grigore Alexandrescu 25-27, până miercuri, 13 septembrie, la serviciul secretariat.

(1515926)

S.C. ROLAND PLUS S.R.L.

str. Andrei Saguna nr.36
tel. 057/257 323

OFERA :
- gresie, faianta import Spania, Italia
- adezivi
- usi blindate pentru apartamente
- parchet(diferite tipuri)
- calorifere aluminiu import Italia

DISTRIBUITOR:

BATEC
- adeziv standard
- batofix
- glet pentru perete (interior/exterior)
- ciment de rostuit

ORAR: 9-15, SAMBATA 9-13

BIROTICA

Leximis® Splaiul Gen. Gh. Magheru Bl. 329B (Micalaca) Tel./Fax: 057/270111; 270100, Arad

- Tehnică de calcul
- PC Compaq Garanție 3 ani
- imprimante EPSON HEWLETT PACKARD

-PC Pentium începând de la 90 USD+ TVA

- Copiatoare MINOLTA
- Seifuri
- Mobilier de birou
- Mașini de numărat bancnote

MOBILIER LA COMANDĂ

Confecționăm la comandă mobilier divers din PAL melaminat din import

Calitate și coloristică deosebită! **Prețuri promoționale**

Preluăm comenzi la sediul societății S.C. ARCADIA S.R.L. Arad, Telefon 235.221.

ANGAJĂM
- TÂMPLARI cu experiență
- VÂNZĂTORI mobilă

(1515807)

ROGER COMLAC — düfa — Ceresit Henkel BAUTECHNIK — Westex

SOLUTII PRACTICE PENTRU FINISAJE

VINDE DIN DEPOZITUL SITUAT ÎN ARAD, STR. FELEACULUI NR.1A *(LÂNGĂ EXPO MARKET JACKSON)*:
- coloranți și toată gama de vopsele lavabile düfa;
- tencuieli decorative düfa;
- araceți de construcție și de lemn;
- scule;
- adezivi pentru faianță, silicoane, spume poliuretanice.

Nou
-Gresie și faianță CESAROM
-Gresie și faianță import SPANIA
(Preț de importator)

ORAR: 8.00-19.00 Tel/fax: 057-21 33 52, tel: 094.24 79 38

SOLUTII PRACTICE PENTRU FINISAJE

ROMANSTON

289116

- MARMURA
- GRANIT
- TRAVERTIN
- ADEZIVI

eta - 2u computer

OFERTĂ SPECIALĂ

- Calculatoare
- Imprimante
- Retele
- Soft
- Service

CARCASĂ ATX 230W
PLACA DE BAZĂ SIS 530, BUS 100, 512ko
AMD K6-2 500MHz
HDD 4,3GB UDMA
Place Video 8MB Shared
FDD 3,5"/1.44MB
SOUND 16b on board
SDRAM 32MB Pc100
MONITOR 15"
TASTATURA
MOUSE + PAD

ARAD, CLOSCA 2
Tel./Fax.: 251836
INTRARE DE PE B-DUL REVOLUTIEI

409USD + TVA

s.c. ECLIPSA S.R.L.

IMPORTATOR DIRECT ITALIA

OFERTĂ SPECIALĂ:
- Amortizoare SORA
- Garnituri MOTOR

sora
SHOCK ABSORBES
AMORTISSEURS
AMORTIGUADORES
STOßDÄMPFER

Vinaze Quality

ATENȚIE: la piesele de direcție și suspensie taximetriștii beneficiază de 10 % reducere !

2900 ARAD, Calea Aurel Vlaicu, Bl. Z27, Parter
Tel./Fax:0040 57 272144; 092 428342; 094 393428

Banca Populară PHOENIX

VA DEVENI BANCĂ COMERCIALĂ

Prin servicii de calitate, la dispoziția tuturor clienților

BANCA POPULARĂ PHOENIX, înființată la Arad în 1999, va deveni în curând bancă comercială. Primul an de activitate a însemnat pentru B.P.Phoenix o perioadă de mari realizări: deschiderea altor sucursale(la Ineu, Sebiș, Nădlac, Lipova, Chișineu-Criș, Oradea, Timișoara), creșterea numărului de clienți. B.P.Phoenix dorește să-și dezvolte în continuare activitatea, în acest sens existând posibilitatea deschiderii unor sucursale în Craiova, Cluj, București, Constanța. Potrivit OUG 97/2000, B. P. Phoenix a optat pentru continuarea activității ca bancă comercială. Ce înseamnă acest lucru pentru bancă, dar mai ales pentru clienții săi, ne spune Mike Olari, președintele băncii.

– Intenția noastră de a transforma B. P. Phoenix în bancă comercială este mai veche, dar abia acum beneficiem de cadrul legal pentru a face transformarea. Și, fiindcă de la început ne-am gândit să devenim bancă comercială, am angajat personal care a lucrat în bănci comerciale, deci oameni cu experință în activitatea acestor bănci. Vreau să spun că nu facem transformarea pentru ca lumea să aibă mai multă încredere în noi. Clienții noștri au crezut de la început în noi și, așa cum arată sloganul nostru, DOAR ÎMPREUNĂ VOM REUȘI, așa s-a întâmplat.

– Ce presupune transformarea în bancă comercială?

– Vom intra sub controlul BNR, iar depozitele vor fi garantate de Banca Națională. De asemenea, vom majora capitalului social cu 10 milioane de dolari, fapt ce va face ca banca noastră să fie una din cele mai competitive pe piața financiară din România. Ne-am pregătit din timp pentru a deveni bancă comercială. Am investit în fiecare sediu, pregătindu-le cerințelor BNR.

– Care au fost demersurile de până acum?

– Am depus declarația de autorizare și am trimis Băncii Naționale datele noastre de identificare. Dorim ca procedeul de autorizare să se desfășoare cât mai repede. Pot spune că suntem printre puținele bănci populare din țară care și-au depus actele pentru transformare. Și, un alt lucru important: nu ne-am asociat cu o altă bancă populară pentru a deveni bancă comercială.

– Phoenix devenind o bancă comercială, care vor fi avantajele depunătorilor?

– Vom sta la dispoziția clienților cu aceleași servicii de calitate. Aceștia vor avea, în plus, posibilitatea de a derula prin noi afaceri externe. Vrem, de asemenea, să atragem investitori străini care au nevoie de o bancă bună cu care să lucreze. Persoanele fizice vor fi la fel de importante ca cele juridice. Vom fi, astfel, la dispoziția tuturor clienților. Așa cum nu ne-am dezamăgit clienții până acum, promit că nu-i vom dezamăgi nici de acum înainte.

Interviu publicitar realizat de Gerlinde Knap

UNIVERSITATEA DE VEST „VASILE GOLDIȘ" Arad

ORGANIZEAZĂ

Filiala Sebiș

ADMITEREA

pentru anul universitar 2000-2001
la următoarele forme de învățământ superior:

- Colegiul Universitar de Marketing în Turism și Activități Hoteliere
- Colegiul Universitar de Asistență Socială
- Colegiul Universitar de Finanțe contabilitate
- Facultatea de Drept - F. F.

Înscrierea se face pe baza notelor de la bacalaureat

INFORMAȚII UTILE: *Sebiș, B-dul Victoriei nr. 10, telefon-fax: 422083.*

(1515905)

S.C. **TERMOROH IMPEX** S.R.L.
Tehnică și echipamente de încălzire centrală
str Brâncoveanu nr. 12 A(fosta Scărișoarei)

Oferă:

CAZANE (microcentrale)
- BERETTA (import ITALIA)

Acum 13 %
REDUCERE DE PREȚ
- TERMOMAX (import UNGARIA)

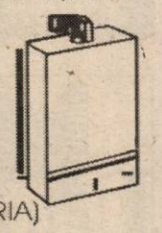

NOU
*CAZANE - BUDERUS (import GERMANIA)
*PRODUSE SANITARE

Începând cu data de 1 oct. 2000 deschidem un nou magazin și depozit în Calea Aurel Vlaicu, colț cu Dâmboviței (P-ța Fortuna, lângă sediul Petrom) Inf. la tel. 057/273780, 271828

LICITAȚIE

BRD GSG SA
Sucursala Arad

VINDE LA LICITAȚIE

în data de 29.09.2000,
imobilul situat în localitatea Ineu,
str. Ioan Slavici nr. 30, cu suprafața de 442 mp.

Informații suplimentare se pot obține de la sediul BRD GSG SA Sucursala Arad, Bd. Revoluției nr. 5-7, tel. 057/253280, de luni până vineri, între orele 8-16.

(1515923)

PYROSTOP

ARAD, Str. Banu Mărăcine nr. 1
Tel/Fax:233281; 094-525048

Vă oferă:

- Sisteme de alarmă antiefracție
- Sisteme de televiziune circuit închis
- Sisteme de control acces
- Sisteme de interfonie pentru locuințe și birouri
- Geamuri TERMOPAN
- Mobilier din sticlă colorată
- Sticlă ornamentală realizată la comandă

Monitorizarea sistemelor de alarmă prin dispeceratele ARCONS SECURITY și POMPIERII MILITARI

HAINE SECOND-HAND

import Germania
vă oferă

S.C. VIRTEX-RO S.R.L. ARAD

ENGROS

- haine sortate pe categorii de ceă mai bună calitate (garantăm calitatea): hanorace, trening, iegări, garnituri pat, solex, plapume și multe alte articole;
- fără rebut, spălate și dezinfectate în Germania
- posedăm licență de import, asigurăm continuitate
- aducem și pe bază de comandă fermă

INFORMAȚII TEL. 094-783436
SAU 094-471908

(5550871)

S. C. SALUBRITATE S. A. ARAD

Convoacă Adunarea Generală a Acționarilor
în data de 28.09.2000, ora 14,00,
la sediul societății din Arad, Bd. Iuliu Maniu, F. N.

ORDINEA DE ZI:
1. Analiza indicatorilor stabiliți prin contractul de administrare pe semestrul I 2000
2. Diverse

În cazul în care Adunarea Generală a Acționarilor nu va fi statutară, următoarea Adunare Generală a Acționarilor este convocată în data de 29.09.2000, la ora 14,00, în același loc și cu aceeași ordine de zi.

Administrator,
Ing. Iosif Clodnițchi

Magazinul cu 10001 produse

COMSIM LG

MAGAZINUL MAGAZINELOR

Peste câteva zile, magazinul COMSIM (lângă PORȚELANUL), B-dul Revoluției 83, va avea o nouă înfățișare prin triplarea suprafeței comerciale.

AICI VOR FUNCȚIONA RAIOANE DE:

● Radio-TV ● Produse electro-casnice ● Uz gospodăresc ● Metalochimice ● Construcții etc.

Toate raioanele vor dispune de UN NUMĂR IMPRESIONANT DE ARTICOLE.

Așa că, la deschidere, magazinul va fi o surpriză pentru arădeni.

Dar iată ce ne-a spus dl. Viorel Pîncotan, patronul magazinului: *"Vreau ca arădenii să găsească într-un magazin tot ce-i interesează fără să mai alerge prin oraș să cheltuiască bani și timp. Și când prețurile vor fi cele mai accesibile, totul va fi de nota zece."*

(1420365)

UNIVERSITATEA DE VEST „VASILE GOLDIȘ“ ARAD

FILIALA CHIȘINEU CRIȘ

ADMITERE

30 SEPTEMBRIE 2000

Înscrieri pînă în data de 29.09.2000
la următoarele colegii:

- Colegiul Universitar Pedagogic cu specializările: Institutor - Desen, Institutor - Muzică, Institutor - Ed. Fizică, Institutor - Limbi străine
- Colegiul Universitar de Cadastru și Management Agricol
- Colegiul Universitar de Contabilitate și Informatică de Gestiune
- Colegiul Universitar de Asistență Socială

Admiterea se face pe baza mediei
de la examenul de bacalaureat.

Înscrieri și informații suplimentare: Chișineu Criș - Clubul Copiilor, str. Înfrățirii nr. 77, telefon 520185.

(1515933)

CONVOCATOR

Adunarea Generală Extraordinară a Acționarilor

S.C. IATSA S.A. ARAD

care a fost convocată pentru data de 12.09.2000, se reconvoacă pentru data de 27.09.2000, orele 13,00, din motive obiective.

ADMINISTRATOR,
S.A. IATSA S.A. ARAD

(1515932)

S.C. „EXPERT“ S.A. ARAD ÎN CALITATE DE LICHIDATOR AL S.C. „ALFAR“ SERE ARAD

în conformitate cu prevederile Legii 64/95 republicată, continuă VÂNZAREA PRIN LICITAȚIE PUBLICĂ deschisă cu strigare, cu scăderea cu câte 10% a valorii de pornire la fiecare licitație, pentru următoarele categorii de bunuri neadjudecate anterior;

1. HALĂ INDUSTRIALĂ ETAJATĂ situată în apropierea ZONEI LIBERE CURTICI jud. Arad, având suprafața construită de 883 mp (suprafața utilă 1600 mp), cu următoarele anexe: șopron metalic (620 mp) și platformă betonată (1670 mp). Suprafața totală a terenului aferent este de 6028 mp (proprietatea Primăriei Curtici și în administrarea S.C. ALFAR S.A.). Valoarea de pornire în licitație este de 1.080.000.000 lei la care se adaugă T.V.A.

2. SERE TIP VENLO - 2 BLOCURI COMPLETE DE CÂTE 1 ha SITUATE ÎN INCINTA S.C. ALFAR S.A. Arad CU POSIBILITATE DE FUNCȚIONARE INDEPENDENTĂ. Valoarea de pornire 225.000.000 lei/ha la care se adaugă T.V.A.

Caietele de sarcini cuprinzând descrierea acestor active și regulamentul de desfășurare a licitațiilor se pot ridica de la sediul societății.

3. MIJLOACE FIXE constând în mașini unelte, pompe, transformatoare și convertizoare sudură, autovehicule de transport marfă și personal, tractoare și mașini agricole, remorci agricole, benzi transportoare, utilaje de inox, pentru industrializare, mobilier industrial, SDV-uri și alte utilaje și obiecte de inventar specifice activității de bază.

Lista cuprinzând toate bunurile și prețul de pornire în licitație precum și regulamentul de desfășurare a licitației sunt afișate și pot fi consultate la sediul S.C. ALFAR S.A. din Arad, Calea Zimandului nr. 3 jud. Arad. Bunurile pot fi văzute zilnic la sediul societății între orele 8-14. Taxa de participare la licitația pentru mijloacele fixe, (nerambursabilă) este de 10.000 lei/participant. **Garanția** pentru înscrierea în licitație este de 10% din valoarea de pornire inclusiv TVA a fiecărui bun. Înscrierile, achitarea taxei de participare și a garanției pentru înscrierea la licitație se pot efectua până în ziua licitației ora 9,00.

LICITAȚIA PENTRU TOATE BUNURILE DIN PREZENTUL ANUNȚ VA AVEA LOC ÎN DATA DE 12.09.2000, ora 12,00, LA SEDIUL S.C. ALFAR S.A ARAD, CALEA ZIMANDULUI NR.3.
În caz de neadjudecare a bunurilor licitația se va relua săptămânal în ziua de marți.

TOTODATĂ S.C. ALFAR S.A. ARAD VALORIFICĂ ELEMENTE DE SERĂ PROVENITE DIN DEZMEMBRĂRI (PROFILE ZINCATE TIP: I, U, L, T, Z DE DIFERITE DIMENSIUNI). PREȚUL DE VÂNZARE ESTE CUPRINS ÎNTRE 3500 ȘI 4000 LEI/KG.

De asemenea, lichidează stocul de conserve de legume și fructe: fasole verde (4700 lei inclusiv TVA), castraveciori (9724 lei inclusiv TVA), suc și pastă tomate, tocană legume, ardeioase la borcan, gemuri și compoturi de fructe.

Relații pot fi obținute la tel. 057/ 276127, 276101 int. 134, ing. Mirela DABICI, 094/ 597429 ing. Dan TARJOIANU sau zilnic între orele 8 - 14 la sediul societății din Arad, Calea Zimandului nr. 3.

(5550851)

UNIVERSITATEA DE VEST „VASILE GOLDIȘ“ Arad ORGANIZEAZĂ

— Filiala INEU —

ADMITERE

pentru anul universitar 2000-2001
la următoarele forme de învățământ superior:

- **Facultatea de Drept**
  Specializarea: **Științe Juridice și Administrative**
  - Durata studiilor: 4 ani - I.D.D.
- **Facultatea de Marketing**
  Specializarea: **Finanțe Contabilitate Informatică**
  - Durata studiilor: 4 ani - I.D.D.
- **Facultatea de Științe Umanist-Creștine**
  Specializarea: **Istorie - Limba Engleză**
  - Durata studiilor: 4 ani - I.D.D.
- **Colegiul Universitar Pedagogic**
  Specializări: **Institutor Desen, Institutor Muzică, Institutor Limbi Moderne, Institutor Sport**
  - Durata studiilor: 3 ani - I.D.D.
- **Colegiul Universitar de Asistență Medicală**
  Specializarea: **Asistență medicală**
  - Durata studiilor: 3 ani

Înscrierea se face pe baza notelor de la bacalaureat

INFORMAȚII UTILE: INEU, B-dul REPUBLICII NR. 3, telefon 511.870, 094-623855.

(1515925)

VÂNZĂRI APARTAMENTE O CAMERĂ

Vând apartament o cameră, dependințe (45 mp), la casă, central. Telefon 094 559 070.

Vând garsonieră, Micălaca bl. 231, et. II, ap. 16, îmbunătățiri, negociabil. Telefon 094.182.173. (3716842)

Vând garsonieră, str. Bușteni, complet utilată, et. I și garsonieră cf. III, str. Patria. Telefon 223392, 095.840.947. (24085)

Vând urgent garsonieră, str. Ursului bl. 5. et. 4, preț 2800 DM, negociabil. Telefon 275469. (24332)

Vând apartament una cameră, bl. F, et. II, Grădiște. Telefon 252227, 224335. (23654)

Vând garsonieră central, Banu Mărăcine, confort I, parter, 12.000 DM. Telefon 220411, 094.479.830. (23976)

Vând garsonieră Grădiște, Aleea Romanța, bloc R, sc. B, etaj II, ap. 12. Informații telefon 244352. (22055)

Vând apartament una cameră, Grădiște, 10.500 DM. Telefon 257664; 277919. (23922)

Vând apartament 1 cameră, contorizat, et. IV, zona Miorița, bl. 112, 11.000 DM, negociabil. Telefon 092 384 967. (24069)

Vând garsonieră cf. I, zona Miorița, str. Săvârșin, bl. 173, sc. B, mobilată sau nemobilată. Telefon 094 630 024, 262787. (24682)

Vând apartament 1 cameră, bucătărie + baie, plus toate dependințele, cablu, telefon și gaz metan. Telefon 094.795.274. (24372)

Vând garsonieră confort III, etaj III, mobilată, 5.500 DM, Vlaicu. Telefon 243760, 094.778.462. (24393)

VÂNZĂRI APARTAMENTE DOUĂ CAMERE

Vând apartament 2 camere, parter, îmbunătățiri, str. Abrud bl. 163. Telefon 216029. (24483)

Vând apartamente: 2 camere, parter și et. IV, Micălaca, 10.300 DM, fiecare. Telefon 279718; 094.542.931. (24326)

Vând urgent apartament 2 camere, et. I, zonă liniștită, cu garaj, preț negociabil. Telefon 223060, str. T. Vladimirescu bl. 41-43A, ap. 11. (24299)

Vând apartament 2 camere, Micălaca, bl. 563, sc. A, ap. 18, amenajat modern, posibiliatate rate. Telefon 095.605.022. (24268)

Vând apartament 2 camere, decomandat, garaj, Micălaca, bloc 729. Telefon 279923 după ora 18, sau 092.343.751. (24000)

Vând apartament confort I, Podgoria, 2 camere, etaj 4/4, acoperiș garantat, preț 19.000 DM negociabil. Telefon 241741 sau 285234. (24201)

Vând apartament 2 camere semidecomandat, et. I, zona 300. Telefon 267793. (24298)

Vând apartament 2 camere, contorizat, Vlaicu, et. II. Telefon 244100. (23628)

Vând apartament 2 camere, zona 300, et. I. Telefon 259799, 234430. (24171)

Vând apartament 2 camere, et. II, str. Imașului, îmbunătățit. Telefon 267272, 236381. (24013)

Vând apartament ultracentral, parter, 90 mp, 2 camere + anticameră, preț 40.000 DM negociabil. Telefon 094.633.955. (24300)

Vând apartament 2 camere confort I, etaj 3, vedere spre mal, str. Praporgescu, nr. 13-15. Telefon 267431 după ora 20 sau 095.314.530. (24008)

Vând urgent apartament ultracentral 2 camere decomandat, str. Crișan, nr.1, sc. C, etaj 3/3, ap. 8. Telefon 237809. (24337)

Vând apartament central 2 camere. Telefon 253136. (24368)

Vând 2 camere, Micălaca, etaj intermediar, îmbunătățiri, 13.500 DM. Telefon 270856. (24369)

Vând urgent apartament 2 camere, etaj IV, Vlaicu. Telefon 094.577.914. (24375)

Vând apartament 2 camere Vlaicu, bloc X 12, etaj 2, ap. 13 și garsonieră confort I Micălaca, zona III, bloc 361. Telefon 094.165.466. (24379)

Ocazie! Vând apartament 2 camere, etaj V, confort I, bucătărie mare, balcon închis, telefon, satelit, Micălaca, 12.800 DM. Telefon 250783, 094.292.683. (24380)

Vând urgent apartament 2 camere, zona 6 Vânători, etaj 4, acoperiș tablă, faianțat, balcon închis, cu sau fără garaj, 10.000 DM negociabil. Telefon 465049. (24389)

Vând apartament 2 camere, Confecții, amenajat la cheie, 13.500 DM. Telefon 243760, 094.778.462. (24393)

Vând apartament 2 camere, 2 balcoane, Alfa, etaj I, 15.000 DM. Telefon 094.778.462, 243760. (24393)

VÂNZĂRI APARTAMENTE TREI CAMERE

Ocazie! Apartament 3 camere neamenajat, etaj I, Fortuna, zonă bună, 10.900 DM. Telefon 092.344.705. (24358)

Vând apartament 3 camere, dependințe, et. II, ultracentral. Telefon 214287. (24461)

Vând apartament 3 camere, mobilat, et. I, bl. 609. Telefon 094 859 831. (24092)

Vând apartament stil occidental 3 camere, 3 balcoane, 2 băi, bloc B20, preț 28.000 DM. Telefon 246363. (24043)

Vând apartament 3 camere, etaj VII, semimobilat, garaj, Piața Spitalului. Telefon 284034. (24296)

Vând apartament 3 camere, et. IV, Vlaicu, 12.000 DM, negociabil. Telefon 234662; 093.775.720. (24218)

Vând apartament 3 camere, central, et. I, construcție 1989, Bd. Revoluției nr. 10. Telefon 212372. (23548)

Vând apartament 3 camere, decomandate, et. I, în Alfa, cu garaj, 20.000 DM. Telefon 258296; 092.315.686. (23729)

Vând apartament central, 3 camere. Telefon 283679.

Vând apartament trei camere, Vlaicu, 16.000 DM. Telefon 257664; 277919. (23922)

Vând urgent apartament 3 camere, îmbunătățit, 16.500 DM negociabil. Telefon 277482, Alfa. (24344)

Vând apartament 3 camere, etaj 3, recent modernizat, Micălaca, preț convenabil. Telefon 265018, după ora 18, 092.431.955. (24350)

Vând apartament 3 camere Vlaicu, îmbunătățiri, 10.500 DM. Telefon 253364. (24369)

Vând 3 camere, Piața Mică, îmbunătățit, 36.000 DM, eventual garaj. Telefon 253364. (24369)

Vând urgent apartament 3 camere decomandate, bloc complet contorizat, 16.800 DM. Telefon 288346. (24378)

Vând apartament 3 camere, parter, decomandat, Micălaca, 23.000 DM negociabil. Telefon 266890 după ora 16. (24383)

Vând apartament 3 camere, decomandat, etaj I, Miorița, 21.000 DM. Telefon 270872. (24401)

Vând apartament 3 camere, garaj, Vlaicu, etaj 4. Telefon 243414, seara. (24436)

VÂNZĂRI APARTAMENTE PATRU CAMERE

Vând urgent apartament 4 camere, decomandat, Aurel Vlaicu, bl. Z25, sc. D, ap. 1. Telefon 514091. (23920)

Vând apartament 4 camere, la cheie și gheretă comercială, zona 300. Telefon 095.783.596 sau 057-242.976. (23872)

Vând apartament ultracentral, 4 camere, et. I, pod, pivniță, încălzire gaz. Telefon 232943. (22227)

Vând apartament 4 camere modificat tip Samantha, central, 2 băi, complet îmbunătățit, occidental. Telefon 057 - 251397. (24032)

Vând apartament 4 camere, etaj I, în asociație + garaj, str. Occident, 182 mp, 100.000 DM. Telefon 094.778.462. (24393)

VÂNZĂRI CASE

Vând casă 3 camere, anexe, apă, curent, teren 1000 mp, preț negociabil, localitatea ȘICULA. Informații telefon 094.767.303; 257283.

Vând vilă nouă superamenajată, parter living, etaj, 2 dormitoare mici + baie, Grădiște, str. Comunarzilor, nr. 22 A; 31.000 DM. Telefon 092.344.705. (24358)

Vând casă, central, posibil construcție. Informații telefon 242514 și 257012, după ora 17. (23717)

Vând casă 4 camere tot confortul, 65.000 DM sau schimb cu apartament 3 camere + diferență. Telefon 271105, vizibil după ora 16. (23921)

Vând casă 4 camere, bucătărie, baie, anexe, gaz, apă (suprafața 1500 mp), localitatea Vladimirescu, str. Vasile Roaită, nr. 59. Telefon 514263. (23969)

Vând casă, str. Școlii nr. 17, Arad. Telefon 057-289219. (24138)

Vând casă, Grădiște, 6 camere, anexe, garaj, curte, canalizare, posibilități gaz, 35.000 DM, negociabil. Telefon 092.237.784. (24261)

Vând urgent casă în roșu, cu etaj, din boltari, cu 6 camere, 15.000 DM, negociabil. Sîntana, str. Aurel Vlaicu nr. 42. (3031416)

Vând casă 3 camere + bucătărie, cu șură, grajd și grădină, în comuna Zăbrani, nr. 456; preț negociabil. Telefon 310. (24090)

Vând urgent casă în zona centrală, numai pentru societate comercială cu capital privat. Telefon 233563. (24283)

Vând casă 6 camere, str. Gheorghe Doja, nr. 86. (24292)

Vând urgent casă mare, anexe, teren 3000 mp pe deal, renovată 1998, Șiria, str. I.R. Șirianu, nr. 171. Telefon 094.545.778. (24303)

Vând casă 2 camere + dependințe, stare foarte bună la șoseaua principală, imediat locuibilă, Covăsânț, nr. 350, preț 6.500 DM. Telefon 094 121 983. (20327)

Vând casă cu grădină, str. Războieni, nr. 33. Telefon 232065. (24117)

Vând casă în Gai, 1150 mp, 4 camere, bucătărie, baie, încălzire centrală pe gaz, apă, canalizare, preț 55.000 DM negociabil. Telefon 245580. (23995)

Vând apartament în asociație, str. Occident, et. I, suprafața 185 mp. Telefon 210740. (23958)

Vând casă, grădină, zona Biserica Sârbească. Telefon 283679.

Vând casă central, 5 camere, dependințe, gaz, terasă, grădină, 75.000 DM. Telefon 282913. (24342)

Vând casă din cărămidă, Bujac, 3 camere, baie, grădină mare, 32.000 DM. Telefon 241841. (24363)

Vând casă 3 camere, grădină, anexe, suprafața totală 1008 mp, Bujac, str. Aron Pumnul, nr. 28, zonă neinundabilă, ideal privatizare, 16.000 DM negociabil. Telefon 283068. (24357)

Vând casă Aradul Nou, 3 camere, baie, gaz. Telefon 286423. (24356)

Vând casă Chișineu Criș, preț 8.500 DM. Telefon 094.959.057. (3031217)

Vând casă în Săvârșin. Informații Săvârșin, nr. 97, familia Regulaș. (3716843)

Vând casă 3 camere + dependințe, curte 400 mp, Cartierul Vilelor. Telefon 092.562.402. (24374)

Vând urgent casă mare cu spațiu comercial în localitatea Sânmartin, nr. 158, comuna Macea, 7.500 DM negociabil. Informații telefon 094.519.741. (24402)

Vând casă central, 1 cameră, dependințe, încălzire centrală. Telefon 254836, 282382. (24412)

Vând casă 3 camere, anexe, baie, bucătărie, anexe, garaj și grădină Lipova, str. Cuza Vodă, nr. 20, Lipova. (5551418)

VÂNZĂRI SPAȚII

Vând (închiriez) spații comerciale 86, 900 mp, toate dotările. Telefon 094 798 000. (20299)

Vindem sau închiriem autoservice, magazin piese, bar, terasă, teren 3.000 mp, proprietate, situat ultracentral, preț 400.000 USD, negociabil. Telefon 092.295.317, 093.702.184. (24134)

Vând spațiu comercial, situat în Chișineu Criș, str. Independenței nr. 91 (parter bloc), în suprafață de 90 mp. Informații suplimentare, telefon 464410; 095.604.697. (24266)

Vând urgent spațiu comercial sau producție, 540 mp, în Șiria. Telefon 094.545.778. (24303)

VÂNZĂRI TERENURI

Vând TEREN INTRAVILAN 685 mp, str. Prometeu 2, utilități la stradă, acces și la cale ferată, ideal depozit sau casă. Telefon 092.239.242. (23991)

Vând loc de casă în Sînleani, 800-2400 mp, posibilități apă, gaz, 12.DM/mp. Telefon 092.318.714. (24200)

Vând teren 460 mp, Dinamo. Telefon 247429. (23627)

VÂNZĂRI AUTO

Vând Volkswagen Jetta, an 1984, albastru metalizat, stare perfectă, neînmatriculat, preț 1.700 DM, negociabil sau cumpăr talon. Telefon 092 673 849. (24476)

Vând Fiat Regata, benzină, CIV, VT, stare bună, 2.850 DM. Telefon 092 267 600. (24465)

Vând RENAULT 11, an fabricație 1987, înmatriculat, CIV, 3.200 DM. Telefon 094.491.476. (24330)

Nu-ți mai fă griji, CAUCIUCURILE de care ai nevoie, sunt la mine, IEFTINE și BUNE, toate dimensiunile, cu garanție, aduse din GERMANIA. Telefon 259339; 094.706.321. (23366)

Vând Fiat Croma Turbo Diesel (1987), Fiat Iveco 1984 dubă 3,5 tone, VW MAN 1980, prelată 7,5 tone, stare excelentă, înscrise persoană fizică. Telefon 272270. (24396)

Vând Nissan Pajero înmatriculat 1988, Turbo Diesel, stare perfectă, 13.000 DM negociabil. Telefon 092.292.611. (24400)

Vând urgent Ford Granada 2,5 Diesel, înscris pe persoană fizică, stare excepțională. Telefon 095.634.885. (23869)

Vând tractor U 650, remorcă și plug. Telefon 462782, Sântana. (24087)

Vând Mercedes E 220 D, recent înmatriculat. Telefon 094.882.963. (24278)

Vând talon ARO 243, an 1989, persoană fizică. Telefon 095.314.520. (3031417)

Vând Dacia papuc, acoperiș aluminiu, preț la vedere. Telefon 246527, 271208. (22283)

Vând Hyunday Gallope nou, pe benzină, an fabricație 1999, 7 locuri, climă, consum 10-11 litri/100 km, 40.000 DM negociabil. Telefon 095.600.464 sau 094.471.154.

Vând Dacia 1310, an fabricație 1986, stare bună. Telefon 093.561.381. (24007)

Vând (schimb cu Dacie + diferență) Audi 100 Diesel. Telefon 094.627.009; 095.880.691. (23955)

Vând ARO 320 Brașov, str. Costache Negruzi, nr. 53. Telefon 276748. (24041)

Vând în Ineu, Dacia 1310, stare bună. Telefon 512388. (3032532)

Vând bloc motor U 445 nou, șasiu ARO 320, bloc motor arbore motor, cutie viteză A 1800, camionetă ARO 320, Ford Sierra 2300 D. Telefon 092.301.782. (3032539)

Vând Saviem basculabil lateral, stare perfectă de funcționare. Telefon 512820. (3032541)

Vând remorcă auto 5 tone, stare perfectă. Informații Răpsig, nr. 19. (3032537)

Vând Dacia 1310 CIV, stare bună, 1981, 950 DM și Dacia 1300, 1978, 650 DM. Telefon 286856, 093.518.650. (24343)

Vând Dacia 1310 din 1989 cu CIV și VT, culoare vișiniu, stare perfectă, aspect estetic interior-exterior, preț 1700 DM. Informații: bloc 334, ap. 3, Micălaca. Telefon 092.934.159. (24352)

Vând Dacia 1309 cu dubiță, din 1993, sat Groșii Noi, nr. 17, comuna Vârfurile, familia Budugan. (5172431)

Vând Ford Sierra 2,3 Diesel, an 1987, recent adus, preț 2350 DM. Telefon 057 - 258415, 094.764.944. (24353)

Vând Dacia 1310, an fabricație 1999. Telefon 093.512.516. (24362)

Vând Dacia 1410 an '97, 38.000 km. Telefon 277105. (24377)

Vând Dacia 1410, an '93, preț 2.950 DM. Telefon 094.619.656. (24377)

Vând TV 12 C (camionetă) fără motor, cu CIV și numere noi, 1.500 DM. Telefon 094.397.847. (24382)

Vând TV furgonetă și cumpăr TV carosată roți duble. Telefon 439405, orele 7-21. (2915051)

Vând Dacia 1310 (fabricație 1985), stare bună. Telefon 263063 orele 19-21. (24399)

Vând VW Bus Diesel an fabricație '81, motor schimbat 72.000 km, 2.600 DM negociabil; Ford Mondeo fabricație '90 Escort 1,8 Diesel 74.000 km, 2100 DM negociabil, aduse recent în țară. Telefon 094.126.157. (24398)

Vând Fiat Ducato transport 1,5 tone, motorină motor 2500 cmc, în stare foarte bună. Telefon 259891. (24403)

Vând Dacia 1310, an 1985, stare foarte bună. Telefon 259963. (24407)

Vând 2 Opel Vectra, an '92, benzină, înmatriculate, preț 8.300 DM și Opel Astra 1992, înmatriculat, 7900 DM. Telefon 253572. (24417)

VÂNZĂRI ELECTRO

Vindem: VITRINE frig, CAMERE frig, DULAPURI frig; garanție. Telefon 281384, orele 8-18. (23930)

Vând mașină de spălat automată, mare sau mică, Telefon 211491. (24435)

Vând TV color stereo, diagonala mică sau mare, foarte convenabil. Telefon 211491. (24435)

Vând TELEVIZOARE COLOR 1.500.000 - 2.000.000 lei, garanție 6 luni. Telefon 212005, orele 9-17. (24384)

Vând TV color, video, cuptor microunde, mașini spălat, congelator mic, răcitor. Telefon 266414. (24152)

Este momentul să investiți pentru timpul și odihna dumneavoastră!!! MAȘINI DE SPĂLAT AUTOMATE nemțești (firme recunoscute) de la 1.500.000 - 3.500.000 lei. Cu garanție! Telefon 094.706.321; 259339. (24319)

Numai 120 Watt pe oră consumă FRIGORIFICELE nemțești, de calitate. Vi le oferim: FRIGIDERE, CONGELATOARE, COMBINE, LĂZI, la prețuri de la numai 1.000.000 la 3.500.000 lei. Cu garanție! Telefon 094.706.321; 259339. (24319)

Un TELEVIZOR COLOR costă de 5 ori mai mult decât televizorul ce vi-l oferim, la aceeași calitate a imaginii și aceleași dotări. Cu garanție! Telefon 094.706.321; 259339. (24319)

Stop! VIDEO RECORDER import occident, 4 programări, ceas afișaj electronic, la numai 1.300.000 lei, cu garanție. Telefon 094.706.321; 259339. (24319)

Vând televizor color, mașină spălat automată, cuptor microunde; garanție. Telefon 284604. (23388)

Vindem COMPUTERE 486 IBM diferite configurații complete, pentru copii până la 12 ani, 1.600.000 lei, ofertă valabilă până în 20 septembrie 2000. Telefon 280260. (24088)

Vând COMPUTER PENTIUM I, 100-133 MHz 16-24-32 RAM, complet. Telefon 280260. (24088)

Vindem tastatură Samsung, noi, preț 120.000 lei. Telefon 280260. (24088)

Vindem diferite tipuri televizoare color, stereo, diagonala 58-72. Telefon 280260. (24088)

Vând TV COLOR diferite modele: mici, mari, plastic; prețuri minime; garanție. Telefon 289456; 092.239.242. (23991)

Vând frigider cu congelator, mașină spălat, mașină de uscat. Telefon 276619; 232372. (24215)

Vând televizoare color, telecomandă, garanție, 1.500.000-2.500.000 lei. Telefon 219365; 093.380.028. (24052)

Vând televizoare color 54-72 cm, teletext-telecomandă. Telefon 264004. (24271)

Vând expresouri cafea profesionale second-hand, prețuri foarte bune. Telefon 092.962.123. (24020)

Vând CÂNTARE ELECTRONICE; CASE MARCAT FISCALE, omologate. Telefon 272727; 281188. (f.)

Vând calculatoare, imprimante, xeroxuri, prețuri începând de la 150 DM. Telefon 242089; 095.880.691. (23955)

Vând vitrină frigorifică orizontală 1,30 m. Telefon 278968, orele 20-22. (21335)

Vând combină muzicală Ficher cu CD și boxe, cu garanție. Telefon 289667. (23641)

Vând vitrină frigorifică de 700 l, pe orizontală, 1 an garanție. Telefon 274118. (23641)

Vând video în stare de funcționare, 50 DM. Telefon 289667. (23641)

Vând amplificator 2x100W. Telefon 274118. (23641)

Vând piese de schimb pentru orice tip mașină spălat automată. Telefon 274118. (23641)

Vând mașină spălat automată fabricație 1998-1999, cu un an garanție, la preț mic, Boch, Siemens. Telefon 274118. (23641)

Vând combină frig Boch, cu 1 an garanție. Telefon 289667. (23641)

Vând congelator cu sertare Privileg, 1 an garanție. Telefon 274118. (23641)

Vând ladă frigorifică Phillips, cu 1 an garanție. Telefon 289667. (23641)

(Continuare în pagina 15)

(Urmare din pagina 14)

Vând TV color Philips, cu garanție. Telefon 274118. (23641)

Vând aspirator Philips și cuptor cu microunde. Telefon 289667. (23641)

Vând urgent copiator stare excelentă, consumabile ieftine, 650 $. Telefon 094.282.509. (24340)

Vând frigider, congelator (ladă frig, garanție 1 an), vitrină frig, congelator. Telefon 220926. (23625)

VÂNZĂRI DIVERSE

Vând iapă și mânză (1an și șase luni), localitatea Zădăreni nr. 134.

Vând contoare Zenner sub prețul pieții. Telefon 531373, după ora 19. (24189)

Vând PLASĂ GARD ZINCATĂ, toate dimensiunile; CUIE; PLASĂ RABITZ; TABLĂ ZINCATĂ 0,4; SÂRMĂ NEAGRĂ și ZINCATĂ, OȚEL BETON, BOLȚARI BETON, str. Vrabiei, nr. 4. Telefon 289997. (22019)

Vând BCA, ciment, var, țiglă, sub prețul pieței. Telefon 094.524.456; 054-211807. (f.1515812)

Vindem avantajos mobilier comercial: pulturi, birouri, dulapuri vestiar, toneți stradali, agregate frigorifice (vitrine, dulapuri, camere, congelatoare), cântare 10, 20, 100, 200 kg, grătare lemn, cărucioare, scări, extinctoare, coșuri autoservire, case marcat. Informații telefon 281060; 281047. (23457)

Vând LEMNE FOC tăiate 175.000 lei/mc; NISIP, BALAST, la domiciliu. Telefon 277027. (23590)

Vând BOLȚARI, ZGURĂ și BETON, BORDURI, PAVELE, etc. Telefon 095.634.885. (23869)

Vând MOBILIER MODERN, nou, executat cu materiale din import, prețuri minime, calitate, garanție. Telefon 256769, 092 239 242. (23991)

Vând rolete plastic, import și lemn de tei. Telefon 059-478503. (24178)

Vindem haine import Germania, toamnă-iarnă. Telefon 092.465.781. (24196)

Vând dispozitive de remorcare, omologate. Telefon/fax 059-372528. (24207)

Vând repatriere de Arad. Telefon 094.801.869. (24255)

Vând COLȚARE, CANAPELE, DORMITOARE, bucătării, cherestea de stejar, uscată, convenabil. Telefon 094.507.339; 275551. (21768)

Vând 2 plapume din puf de gâscă, vând 1 arzător gaz metan, mașină de cusut electrică. Telefon 233563. (24283)

Vând EUROBOLȚARI termoizolanți cu certificat calitate 300x250x200 la 5.300 lei/buc; 1mc-370.000 lei. Telefon 281491; 092.381.750. (24275)

Vând făină import Ungaria, BL 80 - 5.600 lei/kg; BL 55 - 5.700 lei/kg. Telefon 094.555.579. (24293)

Vând LEMNE foc, 175.000 lei, nisip, balast, la domiciliu. Telefon 214010. (24328)

Vând un iug de pădure, lângă barajul din Tauț. Telefon 232721. (24202)

Vând și închiriez aparate de cafea Saeco și biliarde. Telefon 270850; 094.635.132. (22014)

Vând asistență tehnică TV, TIH 445, remorci cisternă 3,6 tone, mașină găurit verticală, banc centricubat pompe injecție, freză tâmplărie, generator acetilenă + tuburi O2+ furtune. Telefon 258296; 092.315.686. (23729)

Vindem ROLETE PLASTIC import, 250.000 lei/ mp; ROLETE TEI, 450.000 lei/ mp. ORADEA, telefon 059-460315, 095 827 725. (23363)

Vând garaj autorizat de cărămidă, zona gării, str. Miron Costin. Telefon 250687, 094.518.181. (24254)

Vând vioară Reghin, congelator sertare, poartă fier, TV color, mașină cusut, mașină spălat vase. Telefon 272853. (24291)

Vând GRÂU 1650 kg Fântânele, 2.800 lei/kg. Telefon 270955. (24310)

Vând făină și tărâțe, moara din Sâmbăteni. Telefon 094.600.296. (24307)

Vând porumb boabe. Informații telefon 095.646.479. (24307)

Vând 2 locuri de veci, Cimitirul UTA. Telefon 285653. (24338)

Vând lambriuri brad 46.000 lei/mp și parchet fag 120.000 lei/mp. Telefon 220427. (24339)

Vând garaj nou autorizat, Micălaca zona 500, preț convenabil. Telefon 265018; 092.431.955. (24350)

Vând pui coker spaniol. Telefon 220537. (24355)

Vând 2 somiere extensibile, în stare foarte bună. Telefon 232948. (24355)

Vând vițea și tăraș. Telefon 245677. (24366)

Vând căței Doberman cu pedigree, tatăl campion național. Telefon 520408. (3031215)

Vând mobilă tineret, 250 DM. Telefon 288346. (24378)

Vând garaj autorizat, lângă blocul X 15. Telefon 288346. (24378)

Vând cărămidă nouă, 1400 lei/bucata, localitatea Cuied. Telefon 095.879.234. (24373)

Vând Volskwagen 1600 cmc pe benzină, cazan pentru încălzire centrală pe combustibil lichid și pe solid, vacă cu lapte (al patrulea vițel). Informații telefon 475018, Nădlac. (4873698)

Vând 100 oi merinos. Telefon 464790. (24387)

Vând mașină de cusut electrică trifazic liniară, birou din lemn și închiriez garaj metalic, zona Miorița. Telefon 279874. (24388)

Vând Raba Izotermă cu remorcă, aparat înghețată. Telefon 057 - 272603; 094.888.823. (24408)

Vând mobilă veche anii 1800. Telefon 092.293.857. (24405)

CUMPĂRĂRI TERENURI, IMOBILIARE

Cumpăr urgent apartament 2-3 camere, zonă bună. Telefon 253326. (24401)

CUMPĂRĂRI AUTO

Cumpăr talon camionetă Volkswagen, 3 locuri, fabricație 1985-1988. Telefon 092 532 311, 057-259338 . (23997)

CUMPĂRĂRI DIVERSE

Cumpăr deșeuri de: fier vechi, cupru, aluminiu, inox, bronz, acumulatori auto. Telefon 093.404.010. (24252)

Cumpăr porci grași, localitatea Arad, preț 21.000 lei/ kg, plata pe loc. Telefon 057-287723. (24139)

Cumpăr PORCI GRAȘI, localitatea MÎSCA nr. 307, preț 20.000 lei/kg. Telefon 057-531497; 094.774.649. (24269)

Cumpăr mașină de ascuțit pânză panglică gură de lup. Telefon 412245, 093.350.233. (23248)

CUMPĂRĂM: ORZ, PORUMB, GRÂU FURAJER, plata la ridicare. Telefon 065-443367, 065-163885, 095 824 973. (f.1515897)

Cumpăr acțini Banat-Crișana, Armopan, Victoria, CIMVEST, Edil Construct. Telefon 092.308.389. (24406)

Cumpăr acțiuni tricotaje Ineu. Telefon 093.738.867, zilnic. (24406)

Cumpăr porci grași și bovine pentru sacrificare. Telefon 274744, 095 624 006.

CERERI ȘI OFERTE DE SERVICII

Angajăm MENAJERĂ carte muncă. Telefon 256359, 256193 orele 9-17. (24424)

Magazinul „ZOO CENTER" angajează VÂNZĂTOARE. Condiții: vârsta maxim 30 ani, nefumătoare, iubitoare animale companie. Telefon 092.345.153. (24287)

Angajăm VÂNZĂTOARE gheretă. Telefon 094.926.601. (24327)

UN NOU ÎNCEPUT LA „MANITOBA". UN NOU ÎNCEPUT PENTRU TINE. Odată cu înființarea unui nou schimb, SC „MANITOBA TEX" SRL, angajează: CONFECȚIONERE (Triplock, Uberdeck și mașină simplă). DIN LUNA OCTOMBRIE, SALARII DEOSEBIT DE ATRACTIVE, BONURI DE MASĂ, 13 SALARII PE AN. GRĂBEȘTE-TE!!!. Experiență în domeniu, constituie un avantaj. Telefon 250505; 211950; Fax: 281322. Adresa: str. Ursului nr. 21. (f1515930)

„GABBIANO IMPEX" angajează personal calificat în domeniul fabricării fețelor de încălțăminte, secțiile: croi, mașiniste, manual. Interviul la Școala UCECOM ARAD, orele 8-14. Telefon 284011. (24126)

„ANCOR CONFEX" angajează CONFECȚIONERE textile pentru mașini industriale și triplok și CĂLCĂTORI cu experiență. Salarizare deosebită. Telefon 256585, 256682. (24282)

SC "MISTER'S" SRL angajează: ȘEF SECȚIE, CTC (cu experiență în fabrică), 40 CONFECȚIONERE, PERSONAL CĂLCAT (experiență în fabrică), salariu avantajos, bloc 304/B/C. Telefon 279089. (24279)

„FLORANIS" angajează BUCĂTAR pentru restaurant indonezian. Telefon 253838. (24306)

Angajez COLABORATOARE VÂNZĂRI, minim liceul. Telefon 213262, 094.799.809. (24336)

SC „TRICOTAJE INEU" SA angajează muncitori CONFECȚIONERI vârsta maximă 40 ani, cu sau fără calificare. Informații la sediul societății, Serviciul Personal, telefon 057 - 511969 int. 38. (3032536)

Angajez CONFECȚIONERE cu experiență la mașini de cusut liniare. Telefon 279148. (24347)

Angajăm BARMANI - OSPĂTARI și ajutor bucătari (femei), Calea Timișorii, nr. 178, Restaurant PALLAS. (24381)

Angajez DULGHERI și HIDROIZOLATORI pentru reparații acoperișuri. Telefon 095.590.281. (24381)

Străin cu copil 6 ani, caută doamnă sau domnișoară până la 40 ani, pentru ÎNGRIJIREA și EDUCAREA COPILULUI, non - stop. Ofer cameră separată, salariu și întreținere. Telefon 280533. (24414)

Angajăm VÂNZĂTOARE BAR. Telefon 259891. (24404)

PRESTĂRI SERVICII

„LUKAS" execută HIDROIZOLAȚII acoperișuri, garanție 10 ani. Telefon 270711, 094.855.838. (22316)

CURSURI CALIFICARE, diplome internaționale: MASEUR PROFESIONIST, OPERATOR CALCULATOR, MECANIC AUTO. Telefon 252860. (23665)

Confecționez ROLETE plastic, import, 250.000 lei/mp. ORADEA, telefon 059-460315; 095.827.725. (23842)

Școala șoferi CARMEN ABCDE primește înscrieri VICTORIEI 88. Telefon 255445. (23719)

„AUTOMATIC SERVICE" repară mașini spălat automate domiciliu. Telefon 259146, 094.241.398. (24341)

Profesionist MONTEZ TERACOTE orice fel. Nu consum alcool! Telefon 274767. (24385)

TAPIȚEZ, REPAR: canapele, colțare, tâmplărie, rolete; vopsesc; domiciliul clientului. Telefon 282980, 095.118.791. (24390)

EXECUTĂM: zugrăveli, gresieri, faianțări, la prețuri avantajoase. Telefon 246355. (24421)

CROITOREASĂ, execut orice fel LUCRĂRI CROITORIE; calitativ; convenabil. Telefon 214123, orele 9-17. (24443)

ȘCOALA ȘOFERI „TORNADO" face înscrieri, tarife deosebite: cat. B - 1.350.000; BCE - 3.000.000; CE 2.000.000. Informații str. G. Coșbuc 59. Telefon 250339. (19702)

DIVERSE

Cabinetul stomatologic dr. BOROȘ ADELINA, dorește autorizație de mediu pentru str. Praporgescu, nr. 19, bloc 10, ap. 8, Contestațiile se pot depune la Agenția de Protecția Mediului, Arad, Bd. Dragalina, nr. 16. (34349)

În data de 22.09.2000, ora 11, la Judecătoria Arad, camera 104, se vinde la licitație publică imobilul din Arad, str. Mioriței, bloc 176, ap. 12, proprietatea lui Borlea Liliana-Mariana, cu prețul de strigare de 97.875.000 lei. (34348)

CITAȚII

Se citează pentru data de 18.09.2000, la Biroul Notarial Public Arad, str. T. Vidu, nr. 2, pentru dezbaterea dosarului succesoral privind pe defunctul LUKACS ȘTEFAN ALEXANDRU, decedat la data de 26.01.2000, cu ultim domiciliu în Arad, numita LUKACS DANIELA fiică, cu domiciliu necunoscut. (24397)

ÎNCHIRIERI

Închiriez apartament 2 camere, zona Micălaca; închiriez sau vând brutărie utilată, în stare de funcționare, Bujac, Telefon 276619; 232372. (24215)

Caut spațiu pentru depozit, minim 300 mp. Telefon 092.465.781. (24196)

Doresc să închiriez spațiu pentru birouri, central, max 50 mp. Telefon 279928, 094 774 502. (24115)

Dau în chirie apartament în Vlaicu, zona Fortuna. Telefon 233120. (24042)

Oferim spre închiriere spații comerciale pentru magazine, depozite, producție, etc. Telefon 281060, 281036. (23457)

Ofer spre închiriere apartament 3 camere, mobilat, doresc ofertă serioasă, zona Confecții. Telefon 289523. (24164)

Închiriez apartament 2 camere, zona Vlaicu, mobilat. Telefon 511864. (3032540)

Închiriez apartament 2 camere, nemobilat, zona Spitalului Județean. Telefon 511683, după ora 16. (3032538)

Închiriez garsonieră mobilată, în Micălaca. Telefon 260375 sau 220427. (24339)

Ofer spre închiriere cameră, elevi, studenți. Telefon 286289, zilnic. (24360)

Închiriez termen lung (vând urgent), apartament ultracentral, 3 camere, 2 balcoane închise (Banc Post), etaj 10 (penultim), lift. Telefon 277499. (24364)

Dau în chirie 25 mp, pentru magazin sau birou, Chișineu Criș, str. T. Vladimirescu, nr. 21. Telefon 520590. (3031216)

Primesc o elevă, studentă, în gazdă, din județ. Telefon 261092. (24367)

Ofer spre închiriere apartament 2 camere, central, mobilat. Telefon 252860. (24370)

Închiriez urgent apartament 2 camere ultracentral, încălzire proprie, gaz. Telefon 288346. (24378)

Primesc în gazdă o elevă sau studentă. Telefon 234565. (24394)

Primesc fete în gazdă. Telefon 247047. (24386)

Caut să închiriez garsonieră, apartament (ne)mobilat. Telefon 210255. (24391)

Ofer spre închiriere apartament (ne)mobilat. Telefon 210555. (24391)

Ofer spre închiriere convenabil 2 apartamente zonă centrală. Telefon 270872. (24401)

Caut să închiriez apartament de lux, central. Telefon 253326. (24401)

Închiriez apartament 2 camere (una nemobilată), etaj I, Podgoria. Telefon 279304. (24445)

PIERDERI

Pierdut chitanțier seria AR ALA nr. 9545821, nr. 9545822 și nr. 9545823, aparținând SC „COMVAM" SRL Arad. Îl declar nul. (24359)

Pierdut carnet șomaj eliberat de DMPS Arad, Oficiul Forței de Muncă - Chișineu Criș, pe numele Rat Teodor Cristian. Îl declar nul. (3031214)

SC „TABAN TRAFIC" SRL anunță că s-a pierdut chitanțierul seria AR ALB de la nr. 4035051 la nr. 4035071. Îl declarăm nul. (f, 1515931)

† DECESE †

Cu adâncă durere anunțăm încetarea din viață, a iubitei noastre mame, soacre și bunică

ALEXANDRESCU ELENA,

în vârstă de 81 ani. Înmormântarea va avea loc la Cimitirul Eternitatea, azi, 12 septembrie 2000, ora 15. Familia îndoliată.

† CONDOLEANȚE †

Colegii de la ISJ Arad, transmit sincere condoleanțe și sunt alături de IVAN SILASCHI în marea durere pricinuită de pierderea tatălui său

SILASCHI MILIVOL.

Dumnezeu să-l odihnească!

La 6 septembrie a.c, la Azilul de bătrâni, la vârsta de 95 ani, a încetat din viață

ECATERINA BOIERIU.

Prieteni adevărați și vecini buni îi vor păstra cu drag amintirea.

Colegii de la SC PROIECT ARAD SA sunt alături de ing. GABRIELA DĂMĂCUȘ în greaua suferință pricinuită de decesul mamei sale. Dumnezeu s-o ierte! (24448)

Un ultim omagiu celei care a fost

NUȚI TRÎNC.

Paolo, Mihaela și colegele din broderie „Tricotaje Ineu" (24481)

† SERVICII FUNERARE †

NON STOP (la orice oră) „RO-STYL COMPANY"

Firma noastră este PRODUCĂTOARE DE SICRIE, cu magazin în: ARAD, str. M. Eminescu nr. 4 (vizavi Cinema MUREȘUL), telefon 057-211929, 094.537.715. EFECTUĂM SERVICII: spălat, îmbrăcat, îmbălsămat și transport cu personal calificat. ASIGURĂM MINIM: 8 modele de SICRIE din LEMN MASIV (nu din PAL sau furnir); SICRIE CU MÂNERE și ȘURUB (nu se bat cuie), SICRIE LUX, 5 modele LENJERIE DECES (respete), LENJERIE DE LUX, cruci lemn și metal. ACCESORII: catafalc, steag, prosoape, etc. INTERMEDIEM: fanfară, colaci, colivă, etc. FIIND PRODUCĂTORI, AVEȚI AVANTAJUL UNOR PREȚURI MINIME și POSIBILITATEA DE A PLĂTI ÎN RATE. Ofertă: sicriu stejar (cruce, respete) - 1.000.000 lei. (c.)

SC „NOSFERATUM" SRL,

ARAD, str. Ghiba Birta nr. 26, telefon 270437; Non stop 094.554.874, NĂDLAC, str. 1 Decembrie, nr. 4, telefon 092.922.337.

NON - STOP

SERVICII FUNERARE COMPLETE.

SICRIE, RESPETE, CRUCI (prețuri de producător). ACCESORII: prosoape, batiste, panglică neagră, baticuri, mânere, lumânări, catafalc, sfeșnice, steag de doliu. SERVICII: capelă, spălat, îmbălsămat, îmbrăcat, transport intern și internațional. Asigurăm colaci, colivă, coroane, jerbe, fotografii profesionale, fanfară, organizăm pomeni. OFERTA BRAD: sicriu brad, respete, cruce - 900.000 lei. Transportul sicriului la domiciliu este gratuit!!! (c. 44)

† COMEMORĂRI †

O rugăciune, o lacrimă și un gând pios pentru bunul nostru soț, tată și bunic

POP

PETRU,

acum când se împlinesc 2 ani de la trecerea în neființă și vom păstra veșnica amintire rugându-l pe bunul Dumnezeu să-l odihnească în pace! Familiile POP și RADU. (24416)

Pustie ne este casa, îndurerate ne sunt zilele, îndurerat ne este sufletul de când a plecat acum un an dintre noi, cea care a fost

BERE

RAVEICA

din SEMLAC, pe care o plângem mereu presărându-i mormântul cu flori udate cu lacrimile noastre. „S-au scuturat toți trandafirii/S-a scuturat și floarea ta/Rămase dorul și suspinul/RAVEICĂ dragă, în urma ta". Vei rămâne veșnic în inimile și sufletele noastre. Soțul Viorel, fiica Silvia și Mariana, fiul Viorel, ginerii Petru și Doru, nora Dana, nepoții Sergiu, Alexandra și Andreea.

● PRODUCE ȘI MONTEAZĂ UȘI ȘI FERESTRE DIN PVC
ARMAT CU PROFILE TROCAL GERMANIA
● PRODUCE ȘI VINDE GEAM TERMOPAN
LUCRU NEMȚESC

SATLINE

SALON DE EXPOZIȚIE:
ARAD, PIAȚA MIHAI VITEAZU
BL. M 7, PARTER
TEL./FAX. 057/25 14 61; 094 50 72 11

S.C. „BENDEA" S.R.L.
VINDE PRIN MAGAZINELE
din B-dul Revoluției 26-38, Telefon: 231853; Liviu Rebreanu 68, Telefon: 250905
■ GRESIE color cal. I - 129.700 lei/mp
■ FAIANȚĂ color cal. I - 89.000-129.000 lei/mp
■ BATERII BAIE
■ Obiecte sanitare ■ Căzi baie
■ BOILER ■ Fitinguri
■ ȚEAVĂ ZINCATĂ ȘI NEAGRĂ
■ ȚEAVĂ PVC colac PE 20-63 și fitinguri aferente
■ TABLĂ ZN decapată și NG
■ Țeavă HENCO 16 - 23.000 lei/m; 18 - 26.000 lei/m; 22 - 29.500 lei/m și FITINGURI
■ CARBID ■ TUBURI PVC
■ ȚEAVĂ DIN CUPRU și fitinguri din cupru. (5550949)

SOCIETATEA COMERCIALĂ „JACKSON INTERNATIONAL" S.R.L. ARAD
ACHIZIȚIONEAZĂ
DE LA PERSOANE FIZICE ȘI JURIDICE
PORUMB BOABE la prețul de 2.750 lei/kg + TVA STAS
GRÂU PANIFICAȚIE la prețul de 2.600 lei/kg + TVA STAS
FLOAREA-SOARELUI la prețul de 3.400 lei/kg + TVA STAS
RECEPȚIA LA ARAD, Str. TURDEI nr. 1 (fostul FNC).
Tel: 057/271712, d-ra IULIA POPA
Baza FNC ȘIMAND, tel. 094/618007, Albici Ștefan
Informații suplimentare la tel: 057/257300 int. 27.
(1515797)

DIN 14 SEPTEMBRIE, CÂȘTIGI CU
JOKER
20 DE MILIARDE LEI
Mai sunt 2 zile pînă la MAREA EXTRAGERE din 14 septembrie!
Vă așteptăm să jucați în toate agențiile Loteriei Române
CU JOKER SCHIMBĂ-ȚI VIAȚA!
LOTERIA ROMÂNĂ

Cumpără ACUM un AUTOTURISM
din gama "DAEWOO" de la "IATSA" Arad și
primești GRATUIT 200 l benzină
OFERTA este valabilă pînă la data de 30 septembrie 2000
IATSA ARADUL NOU
(FOSTA DACIA SERVICE ARADUL NOU)
INFORMAȚII LA TELEFON: 287366 sau 950.
(1515916)

Ofertă specială

- Executarea digitală a fotografiilor pentru documente în numai 4 minute
- Executarea fotografiilor cu aparat foto digital
- Developarea și realizarea fotografiilor color toate dimensiunile pînă la 20 x 30 cm în numai 15 minute
- Pentru fiecare film developat și executat fotografii se oferă cadou un FILMPROFI, un album foto și un poster 20x30 cm, Index print
- PROFIFOTO vă oferă spre vânzare aparate foto, baterii și filme

ARAD, STR. HORIA 1, TEL: (057) 252 313
ARAD, BV. REVOLUȚIEI 86, (057) 257 428
AGFA Image Center
PROFIFOTO

NOU
S.C. BODIMAR S.R.L.
Tel.-Fax 057-270078; 270079 În incinta depozitului de lângă podul GRĂDIȘTE, str. ARDEALULUI, nr. 2
Vă oferă

- GIPS-CARTON import; toate grosimile și dimensiunile cu profile și accesorii adecvate (la prețuri promoționale și modalități de plată lejere)
- CĂRĂMIDĂ EFICIENTĂ (tip PHOROTHERM) 10 MODELE și DIMENSIUNI
- CĂRĂMIDĂ EFICIENTĂ import UNGARIA (17 modele și dimensiuni)
- SCHIEDEL - ȘEMINEE ȘI SISTEME DE COȘURI PT. FUM (30 ani garanție)
- PARCHET DIN LEMN: stejar; frasin; cireș; fag alb; etc. (toate dimensiunile)
- LAMBRIURI imp. GERMANIA: 98.000 lei M (varietate mare de culori)
- FIBRĂ DE STICLĂ imp. ITALIA: 1 M = 112.000 lei (culori și dimensiuni multiple)
- PLĂCI POLICARBONAT imp, DANEMARCA; 1 M = 135.000 lei
- PLĂCI BITUWELL (2 x 0,93) import GERMANIA (5 culori = 180.000 lei/coală și transparente)
- ciment; var; adevizi; gleturi; ipsos; ciment rostuit; tinci (pt. exterior)
- O.B.; P.C.; plasă de sârmă; rabiț; carton asfaltat; T.S.A.; bitum
- ciment pt. rosturi; adeziv pt. cărămidă de sticlă
- glet pastă; adeziv flexibil; adeziv pt. polistiren și poliuretan
- tencuieli mozaic (BAUMIT) varietate mare de nuanțe
- plăci decorative pt. tavane și pereți; dibluri pt. polistiren
- profile pt. placaje ceramice; plasă din fibră de sticlă
- profile pt. trepte și muchii (colțuri, socluri etc.); grund și tencuială GRANOPOR
- membrane bituminoase cu bitum aditivat (garanție 20 ani)
- vopsea lavabilă; coloranți; vopsea ulei; diluanți; aracet; amorsă
- dispersit în relief; vopsea pt. țiglă și beton; grund de metal și lemn
- tencuială decorativă pt. interior și exterior
- parchet și lambriuri laminate; podele și lambriuri din brad
- folie protectoare sub parchet; pervaz și accesorii
- jgheaburi și burlane P.V.C. (rezistență la intemperii - 40 + 70) - import Belgia
- cărămidă de sticlă (albă și colorată) gama Solaris
- polistiren espandat și extrudat (de la 1 cm. - 20 cm grosime)
- vată minerală normală și caserată (toate grosimile) - prețuri promoționale
- ferestre Velux; binale; teracote; folie protectoare sub țiglă
- țiglă BRAMAC imp. AUSTRIA (30 ani garanție) varietate mare de culori
- țiglă import și indigenă, ciment autonivelator; cărămidă și grinzi pt. tavane
- cărămidă pt. horn + tubulatură și accesorii; pavaj curte; rigole și borduri etc.
- plăci azbociment (import Ucraina); B.C.A. toate dimensiunile
- LEMNE ȘI CĂRBUNI

PREȚURILE INCLUD T.V.A.
(5550951)

ASIGURĂM TRANSPORT - ÎNCĂRCAT, DESCĂRCAT MECANIZAT LA DOMICILIUL CLIENTULUI

BANCA ROMÂNĂ PENTRU DEZVOLTARE
GROUPE SOCIÉTÉ GÉNÉRALE
Sucursala Județeană ARAD
Bd. Revoluției nr. 5-7
Telefon 253280

ADEVĂRUL
COTIDIAN INDEPENDENT ARAD
Anul XII, nr. 3104
Miercuri, 13 septembrie 2000 ● 16 pagini ● 2500 lei ● e-mail: adevarul@arad.ro
BRAT Publicație auditată în semestrul II 1999
Tiraj mediu zilnic vândut: 34.958

WEST BANK S.A.
Bulevardul Revoluției nr. 88, 2900 ARAD
AGENT WESTERN UNION | MONEY TRANSFER
Cel mai rapid mod de a primi bani din întreaga lume!

PARTIDUL FECIOARĂ

Ofensiva PDSR din ultima vreme e normală într-o țară ca România. Pentru că în România memoria cetățeanului este într-un asemenea hal de degradare încât uită de la mână pân' la gură. Probabil că și psihicul uman este astfel alcătuit încât omul este mai degrabă dispus să uite mizeria din trecut și să-și amintească întâmplările mai plăcute. Cum se explică altfel amnezia care a lovit populația României față de frustrările incredibile din epoca de aur? O epocă cu o viață fără nici un orizont. Și revenind la vremurile actuale, uită aceeași populație că în '96 a votat nu atât pentru CDR cât contra PDSR? Și oare a votat astfel fără nici un motiv?

Probabil, PDSR pe o astfel de amnezie se bazează când face declarații de-a dreptul aberante. Fără să-și asume absolut nici o răspundere pentru eșecul a șapte ani de guvernare, Ion Iliescu vine ca o virgină în fața poporului. Dacă am înțeles bine discursul lui Ion Iliescu, guvernarea PDSR a fost un fel de altă epocă de aur, iar populația României a trăit în pace și îndestulare. Ion Iliescu își compară guvernarea cu o altă guvernare catastrofală. Așadar, asistăm la o comparație între două guvernări catastrofale. Un analist imparțial, așa cum tot mai puțini se întâlnesc în presa românească, ar constata că atât guvernarea Iliescu, cât și guvernarea actuală au avut puține realizări și multe eșecuri. Starea economică a României de astăzi este rezultanta tuturor guvernărilor postrevoluționare. Evident, epoca de aur și-a adus și ea o contribuție esențială în această direcție.

I. IERCAN

(Continuare în pag. 5)

„ROMÂNII DIN VALEA TIMOCULUI AU DOAR «DREPTUL» DE A MURI PENTRU SERBIA"

Interviu cu Draghișa Kostantinovici Traian, vicepreședinte al Mișcării Democrate a Românilor din Serbia

Pag. 5

NICOLAI DESANCA, PRETINSA VINDECĂTOARE A TUTUROR BOLILOR, A FOST RĂPUSĂ DE ... CANCER

● *Adepții ei spun că mâine va învia?!...*

Nicolai Desanca, controversatul personaj arădean, care a afirmat că deține puteri dumnezeiești pentru vindecarea bolilor, a decedat în cursul zilei de luni. Cauza decesului, potrivit d-lui dr. **Vladimir Câmpeanu**, șeful Serviciului de Ambulanță, a fost un cancer uterin în metastază: „Boala sa era mai veche și s-au încercat inclusiv operații la Timișoara." - ne-a declarat dr. Câmpeanu.

Iată deci că **Nicolai Desanca**, în vârstă de 52 de ani, a fost răpusă tocmai de boala pe care pretindea că o poate vindeca prin... minuni. Decesul a fost înregistrat la Primărie de o rudă a Desancăi. Înmormântarea va avea loc vineri, ora 12, la cimitirul „Eternitatea". Cortegiul funerar va porni de la domiciliul decedatei. Întârzierea înmormântării s-ar datora presupunerii că decedata va învia după trei zile... Interesant de urmărit!

A. B.

ARĂDENII ȘI-AU IMPUS CANDIDAȚII, DEOCAMDATĂ.

Pag. 5

Risipiți pe toate meridianele globului

JURNALIȘTII RADIO DE LIMBĂ ROMÂNĂ S-AU ÎNTÂLNIT LA ARAD

Foto: AL. MARIANUȚ

Pag. 3

Pag. 3

Pentru că n-au avut strop de benzină pentru mașinile de intervenție

TIMP DE DOUĂ SĂPTĂMÂNI, GRĂNICERII ARĂDENI AU PĂZIT FÂȘIA FOLOSIND DOAR „AUTOPASUL"

Ziua Pompierilor

Foto: ȘT. MÂȚYAȘ

Pag. 6

MOBIL VENEZIA
■ MOBILIER MODERN LA COMANDĂ
■ AMENAJĂRI SPAȚII COMERCIALE
■ MATERIALE IMPORT
■ CALITATE SUPERIOARĂ
STR. VIȘINULUI NR. 74
TEL: 057/224885
092/777361

Cabinet STOMATOLOGIC
„DR. SIMONA MÎȚ"
B-dul Revoluției nr. 62, Tel. 256665
Face înscrieri PENTRU MEDICUL DE FAMILIE STOMATOLOGIE
Tratamente gratuite până la 16 ani
Zilnic 8-12; 14-20;
Sâmbătă-duminică 9-19.

RESTAURANTUL MIORIȚA
Primește comenzi și livrează urgent la domiciliul dumneavoastră
◆ 40 sortimente de Pizza ◆ mâncăruri gătite, ciorbe, minuturi, fripturi, desert
Sunați la 094-824626 și noi vom fi la dispoziția dvs.

ALGLASS
TAMPLARIE DIN ALUMINIU SI P.V.C.
USI ● FERESTRE ● BALCOANE ● ROLETE
Str. Roșiori nr. 26; Tel./Fax: 289053
Piața Spitalului Bl. 1D; Tel/Fax: 253868

CALENDAR

● Astăzi, Soarele răsare la ora 6 și 42 de minute și apune la ora 20 și 41 de minute. ● Au trecut 254 de zile din acest an. Au mai rămas 112 zile până în 2001. ● **Praznicul zilei: Biserica ortodoxă**: Înnoirea Bisericii Învierii de la Ierusalim; Cuv. Ioan de la Prislop; Sf. Sfințit Mc. Cornelie Sutașul, Înaintepăznuirea înălțării Sf. Cruci; **Biserica romano-catolică**: Ioan Gură de Aur; **Biserica greco-catolică**: Sfințirea bisericii din Ierusalim (335); Sf. M. Corneliu Sutașu. Înaintesărbarea înălțării Sf. Cruci.

A venit BARZA!

La Arad: **Graure** Daniel, **Trif** Andrea, **Vereș** Rosalinda Rebeca, **Crișan** Daniela Iuliana, **Băcanu** Cristian Valentin, **Moștenescu** Raul Alexandru, **Moștenescu** Adelina Andrada **Gabor** Gavril, **Faur** Maria Ariadna, **Irhazi** Diana, **Bojor** Maria Mihaela, **Bobirci** David Emanuel.

La Ineu: Ilonca Cătălin, **Guler** Vlăduț Alexandru, **Mâneran** Sergiu Ionuț.

La Chișineu-Criș: Jurj Sebastian.

METEO

Vremea va fi în general frumoasă. Cerul va fi variabil. Vântul va sufla slab la moderat.

Temperaturi maxime: 23 la 26°C. **Temperaturi minime**: 9 la 12°C

Meteorolog de serviciu, ADELA TEODORESCU

AU PLECAT DINTRE NOI!

Peter Măricuța (1962); Blăgăilă Silvia (1923); Handula Boica (1930); Nicolai Desanca (1948).

HOROSCOP

Miercuri, 13 septembrie

BERBECUL (21.03-20.04). Nu e recomandabil să inițiați noi acțiuni și nici să vă implicați în probleme care nu sunt de competența dvs.

TAURUL (21.04-20.05). Anticipați destul de corect felul în care vor evolua lucrurile și măsurile pe care le întreprindeți se dovedesc inspirate, ele permițându-vă să rezolvați dvs. chestiunile care vă interesează.

GEMENII (21.05-20.06). Nu vă prea aflați în grațiile planetelor și tot ceea ce realizați este ca urmare a unor eforturi considerabile.

RACUL (21.06-22.07). Vă este foarte greu să renunțați la prejudecăți și din cauza acestui fapt comunicarea cu cei din jur poate avea serios de suferit.

LEUL (23.07-22.08). Probabil că n-o să reușiți să profitați de toate situațiile favorabile pentru a vă realiza bugetul, dar asta nu înseamnă că nu vă alegeți cu nimic, așa cum speră inamicii dvs.

FECIOARA (23.08-22.09).

MOCHETA
Arad, Piața Gării
Telefon 235221
Vinde și montează mochetă la prețuri cu o reducere de 10-20%

Ajungeți la concluzia că o discuție deschisă cu partenerul este absolut necesară, căci sunt anumite aspecte care trebuie clarificate cât mai urgent posibil.

BALANȚA (23.09-22.10). Aveți parte de o zi ceva mai liniștită și vi se oferă posibilitatea de a vă ocupa și de probleme personale, care pe zi ce trece țin să se înmulțească.

SCORPIONUL (23.10-21.11). Capacitatea dvs. de muncă, precum și puterea psihicului vă vor ajuta să treceți ușor peste unele momente mai puțin plăcute și să vă implicați în activități rentabile și benefice, mai ales că un prieten vă va ajuta.

SĂGETĂTORUL (22.11-21.12). Pe plan afectiv, relația pe care o aveți se va consolida, lucru la care contribuiți și dvs., în ciuda părerilor care se vehiculează, cum că meritul ar fi numai al partenerului.

CAPRICORNUL (22.12-19.01). Până la urmă ați reușit să alcătuiți o listă cu toate problemele care trebuie rezolvate sau lămurite în aceste zile.

VĂRSĂTORUL (20.01-19.02). În viața intimă reușiți să mențineți climatul de siguranță necesar, precum și atmosfera tipică unui cămin stabil.

PEȘTII (20.02-20.03). În relațiile de familie nu sunt excluse mici extravaganțe, dar cu siguranță ele vă vor fi trecute cu vederea de către cei dragi.

UTILITARE

PIEȚE, TÂRGURI

Astăzi este zi de piață la Pâncota, Beliu, Buteni, Șiclău, Macea, Vânători, Pecica, Șiria. Tot astăzi se desfășoară târguri săptămânale la Beliu și Buteni.

Mâine, joi este zi de târg săptămânal la Curtici, Nădlac, Sebiș, Cermei, Săvârșin, Secusigiu, Zerind.

FARMACIA DE SERVICIU

Farmaciile „**Sinapis**", B-dul Revoluției, nr. 88, lângă Noul Stil, telefon 282369, „**Noua Farmacie**", str. Andrei Șaguna, nr. 15, telefon 948 sunt de serviciu cu program non-stop.

URGENȚE STOMATOLOGICE

Cabinetul din str. Crișan (în spate la Gionelli), program non-stop. Telefon: 253794. Cabinetul din B-dul Revoluției nr. 62, ap. 17, între orele 9,00-19,00. Telefon: 256665.

CINEMATOGRAFE

Dacia: Misiune imposibilă 2 (SUA) 9,30; 11,45; 14,00; 16,30; 19

Mureșul: Tânăr student închiriez organe (SUA) 10,00; 12,00; 14,00; 16,00; 18,00

Arta: Șapte ani în Tibet (SUA) 16,00; 19,00 (SUA) col.

Sala Mică: Lumea e prea mică (SUA) 15,30; 18,00

Grădina de vară: Misiune imposibilă 2 (SUA) 20,30

LOCURI DE MUNCĂ DISPONIBILE

Agenția Județeană de Ocupare și Formare Profesională (str. Ghe. Lazăr nr. 20), ne-a prezentat situația locurilor de muncă vacante în această săptămână.

Operator mase plastice 2; Inginer TCM 1; Confecționere 20; Instalator sanitar 10; Consultant financiar asigurări 20; Confecționeri încheietori 50; Tâmplar 10; Tapițer 4; Pulverizator 2; Sculptor 2; Ascuțitor 2; Agent de asigurări 20; Agent vânzări 4; Dulgher 1; Muncitori necalificați 7; Instalator gaze-sanitari 3; Confecționere îmbrăcăminte 20; Confecționer piele 40; Operator asamblare 50; Tâmplar PVC 5; Sudor autogen 1; Zidar 4.

STUDENȚII DE LA „STAT", VOR FI SCUTIȚI DE TAXE

Studenții admiși în învățământul superior de stat, din anul universitar 2001-2002, pot ocupa locurile finanțate de la bugetul de stat - după fiecare an universitar - în baza rezultatelor obținute în anul anterior. La această competiție a rezultatelor obținute la învățătură se vor antrena toți studenții, indiferent dacă sunt școlarizați cu taxe sau ba. Noua ordonanță de urgență aprobată de Guvern confirmă faptul că universitățile de stat pot lua studenți cu taxă, peste numărul aprobat, cu finanțare de la buget, în limita bazei materiale și cu condiția ca procesul de învățământ să fie de calitate.

Ca o noutate este faptul că un elev performant poate urma cursurile universitare începând cu clasa a XI-a. Astfel că, după terminarea liceului și admiterea într-o instituție de învățământ superior cursurile urmate în timpul liceului se vor transforma în credite transferabile. În baza acestei ordonanțe, studenții de la universitățile de stat se vor afla tot timpul în competiție, aceștia putând trece de la plata taxei de școlarizare în categoria celor subvenționați de la buget. În funcție de rezultatele obținute ...

S. GHILEA

LA ÎNCHISOARE

În ultimele zile polițiștii arădeni i-au identificat și încarcerat pe **Stoica Ionel**, de 29 ani, din Petroșani, care are de executat un mandat de 1,6 ani închisoare, pentru furt calificat din avutul privat; **Horhat Nicoleta-Laura**, de 25 ani, din Arad, care are de executat 15 zile închisoare contravențională și **Iosim Ștefan**, de 43 ani, din Arad, care are de executat 80 de zile închisoare contravențională.

PIESE DE AUTOTURISM ... RECONDIȚIONATE

Cu ocazia unui control efectuat de polițiști pe traseul Arad-Nădlac, au fost depistați: **Enache Liviu-Ion**, de 27 ani, din Ștefănești, județul Argeș, **Zbîrcea Ion-Daniel**, de 19 ani, din Rătești, județul Argeș și **Ogaru Ion**, de 45 ani, din Pitești circulând cu autoturismul DACIA 9-B-17112, în care aveau următoarele piese: 9 planetare: 18 bucăți discuri ambreaj; 18 plăci de presiune; 4 bielete; 32 bucăți rulmenți față; 36 pivoți inferiori; 36 pivoți superiori. Pretindeau că piesele sunt recondiționate, dar acestea erau doar zincate și trase în folie, pentru a lăsa impresia că sunt noi. Au fost sancționați, fiecare, cu câte 150.000 lei.

PREȚUL AURULUI

Banca Națională: Pentru gramul de aur de 24 K, prețul cu ridicata - 204.760 lei, iar prețul de achiziție - 184.248 lei. Prețuri valabile ieri.

Piața neagră - Aur 14 K: cumpărare - 90.000 lei/g, vânzare - 100.000 lei/g. **Aur 18 K**: cumpărare - 120.000 lei/g, vânzare - 130.000 lei/g.

„ADEVĂRUL" VĂ ASCULTĂ

La telefonul dimineții, 280944, între orele 9,00-12,00

☎ **Ah, gropile.** Domnul **Pascu Florea**, din Micălaca, bl. 195: „În zona pasajului care face legătura între zona 300 și zona 500, circulă zilnic mii de mașini. Gropile de pe drumul de acces spre pasaj sunt atât de dese, încât e imposibil să le eviți. Oare R.A.D.M. nu are de gând să pună capăt acestui coșmar al șoferilor? Ne nenorocim mașinile, zi de zi!" încheie cititorul nostru.

☎ **„Zebră" cu hibă.** Doamna Lucia Panaitescu, din Grădiște, strada Petru Rareș: „Pe strada P. Rareș, în dreptul Fabricii de Vagoane, există o trecere de pietoni semnalizată cum trebuie. Pe aici traversează o mulțime de oameni. Mașinile circulă cu mare viteză și există pericolul unor accidente. Rugăm Poliția Rutieră să ia măsuri împotriva vitezomanilor".

Redactor de serviciu **A. BOROȘ**

La telefonul după-amiezii, 280003, între orele 15,00-18,00

☎ **Depozit de lemne, sau...? Dl. Ioan Manițiu (str. București nr. 12, Bujac)** are 77 de ani și lansează o rugăminte pe adresa factorilor locali de decizie: **„În depozitul de lemne din cartierul Bujac, doar fier vechi se mai găsește. Azi-mâine, vine iarna, nu toți avem gaz metan și nu avem de unde să ne cumpărăm lemne și cărbuni. Chiar așa de bătuți de soartă suntem noi. Ieri, cu inundațiile, astăzi cu lemnele, oare mâine ce va mai urma?"** - ne întreabă dl. Manițiu. Poate aude și cine trebuie să audă...

☎ **Cam aiurea**. Dl. Viorel Mateiu, de pe Bd. Revoluției, vrea să sesizeze că ceasul Palatului Administrativ, care cântă la ora exactă, a cam luat-o razna. Ba e cu cinci minute mai devreme, ba mai târziu. Chiar nu se găsește cineva să-l fixeze după „robot"?

Redactor de serviciu **D. SCRIDON**

RUTIERE

• PE ȘOSELE

În cursul zilei de luni polițiștii de la circulație au reținut în vederea suspendării 6 permise de conducere, din care unul pentru conducere sub influența alcoolului. A fost cazul lui **Napîrca Constantin**, din Pâncota, cu autoturismul AR-04-JVV.

• S-A RĂSTURNAT... ÎNTR-O CURBĂ

Luni, în jurul orelor 23,45, pe drumul Turnu, **Aldea Vasile**, de 26 ani, din Sibiu, în timp ce conducea autoturismul SB-04-RZJ într-o curbă s-a răsturnat fiind accidentat ușor Matei Nicolae, de 24 ani, din Vâlcea, pasager în autoturism.

• BICICLISTĂ ACCIDENTATĂ

Tot în aceeași zi în jurul orelor 6,45, pe raza municipiului Arad, **Vidican Cornelia** de 43 ani, din Arad, în timp ce circula cu bicicleta a tăiat calea autoturismului AR-01-BGE condus de Lingurar Petru de 50 ani, din Arad, fiind accidentată grav.

ADEVĂRUL
COTIDIAN INDEPENDENT ARAD
Editor: S.C. ADEVĂRUL S.R.L. Arad
COD FISCAL R 1681938 ● COD SICOMEX 19.504 ● CERTIFICAT J 02/1886/31X1991 ● COD SIRUES 020956601 ● ISSN 1220-7489

Redacția și administrația: 2900 Arad, Bd. Revoluției nr. 81. Telefoane: SECRETARIAT - 281802, fax 280655, 280625; ADMINISTRAȚIE - CONTABILITATE - 281797; MICA PUBLICITATE - 210775; MAREA PUBLICITATE - 280904; CLUBUL PRESEI - 280989.

Consiliul de administrație: președinte - **DOREL ZĂVOIANU**, telefon 281802, 280625; vicepreședinte - **MIRCEA DORGOȘAN**, telefon 210776; membri: **DOREL BARBU**, telefon 281797; **NICU COJOCARU**, telefon 280904; **MIRCEA CONTRAȘ**, telefon 280854.

Colegiul de redacție: MIRCEA CONTRAȘ (redactor-șef); MARCEL CANCIU (șef secție foto), telefon **281701**; ALEXANDRU CHEBELEU (șef secție sport), telefon **281701**; NICU COJOCARU (șef secție publicitate) telefon/fax: **280904**; GABRIELA GROZA (secretar general de redacție), telefon **280854**; VASILE FILIP (șef secție cultură-învățământ), telefon **281855; 280003**; SORIN GHILEA (șef secție tineret) telefon **281855, 280003**; IOAN IERCAN (șef secție politică), telefon **280943**; DORU SAVA (șef secție social-economic), telefon **281738**; ȘTEFAN TABUIA (șef secție actualități), telefon **281855; 280003**; DOREL ZĂVOIANU (președinte al Consiliului de administrație), telefon **281802, 280625**.

Tiparul executat la S.C. MEDIAGRAF S.A. ARAD, str. Feleacului F.N., telefon 250902, fax 250920

„Adevărul" poate fi citit și pe Internet la adresa http://adevarul.arad.ro

Echipa de serviciu
MIRCEA CONTRAȘ
-secretar de redacție.
Bianca Felea, Ioan Leac, Dina Rujan, Ramona Vidulescu
– tehnoredactare computerizată.
Lucian Baltă, Anca Bugariu, Diana Duțu, Doina Jurcă
– corectură.

TRENURI ANULATE TEMPORAR

În perioada 18-30 septembrie 2000, datorită executării unor lucrări la linia ferată, se întrerupe circulația tenurilor pe distanța Holod-Tinca. Transbordarea călătorilor se va efectua cu autobuze puse la dispoziție de CFR. Tot în această perioadă trenurile automotor 3141/3144 și 3143/3142 se anulează pe distanța Arad-Vașcău.

CURSUL VALUTAR*

– VALORI ÎNREGISTRATE IERI, 12 SEPTEMBRIE 2000

Denumirea valutei	BNR	BCR		BRD		Banca Transilvania		Banca Agricolă		Bursa neagră	
		C	V	C	V	C	V	C	V	C	V
Dolar	23363	23300	23500	23200	23600	23250	23550	23100	23600	23300	23400
Marca	10257	10032	10428	10149	10429	10100	10300	10200	10450	10250	10350

Risipiţi pe toate meridianele globului,

JURNALIŞTII RADIO DE LIMBA ROMÂNĂ S-AU ÎNTÂLNIT LA ARAD

Reprezentanţi ai peste 20 de posturi de radio care emit şi în limba română s-au reunit ieri, la Arad, cu ocazia seminarului internaţional **Limba română - mijloc de comunicare şi informare radiofonică.** ● Pentru cele două zile cât va dura seminarul, organizatorii - **Inspectoratul pentru cultură al Judeţului Arad şi Radio România Internaţional** - au stabilit un program maraton de cunoaştere a obiectivelor economice şi culturale arădene. ● Am aflat de la **Doru Vasile Ionescu** - director general adjunct al societăţii Române de Radiodifuziune - că acest seminar a debutat în 1992, ajungând acum la a IX-a sesiune - „un model de continuitate pentru români, care - se pare - au vocaţia începuturilor", a apreciat dl. Ionescu. ● Timp de două ore, în sala mare a Consiliului Judeţean s-a desfăşurat prima rundă de cunoaştere reciprocă a invitaţilor de la posturile radio din toată lumea cu oficialităţile arădene şi cu mass-media locală ● Au vorbit succint despre realităţile arădene prefectul Ovidiu Nilă, primarul Dorel Popa, preşedintele Consiliului Judeţean - Caius Parpală, vicepreşedintele Consiliului Judeţean Gheorghe Falcă (aspecte geografice, economice, sociale), istoricul şi criticul de artă Horia Medeleanu (privire istorică), directorul D. J. T. S. - Corneliu Marian (realizări sportive) ● Preşedintele **Rotary Club Arad - Liviu Moldovan** a expus un proiect propriu de iniţiativă legislativă privind selectarea personalului decizional din România pe criterii de... sănătate ● **Horea Medeleanu**, după cum a mărturisit, „s-a aprins puţin" în chestiunea macedoromânilor ● Un val de simpatie a stârnit **Dimitrie Crăciunovici**, lider al **Mişcării Democrate a Românilor din Serbia de Răsărit**. Aici, pe Valea Timocului, există o populaţie minoritară românească (vlahă) de 1.100.000 de suflete, care trăiesc compact, în 320 de localităţi. Aceşti români vorbesc încă acasă în limba maternă, însă în nici o şcoală sau biserică nu este permis vreun cuvânt românesc. Autorităţile de la Belgrad refuză să acorde drepturile elementare ale minorităţii româneşti de aici ● Au adresat cuvinte de bun-venit reprezentanţi ai mass-mediei locale. ● Periplul arădean de ieri a fost o cursă contra cronometru care a cuprins vizita la Trinity-Astra Vagoane, Muzeul Judeţean, Filarmonica, Liceul „Moise Nicoară", Teatrul Vechi ● Programul de seară a fost exclusiv teatral - s-au urmărit spectacolele TSA „Apropo, aţi chemat pompierii" şi „Pe muche de şuriu" ● Şi agenda zilei de azi este la fel de încărcată - vizită la Contor Zenner, dezbateri, vizitarea Mănăstirii Gai, vizită la Brau Union, deplasare la Ghioroc cu „Săgeata verde", apoi la Casa memorială „Ioan Slavici" din Şiria, unde are loc o întâlnire cu scriitori şi artişti arădeni.

CĂTĂLINA LATU

Timp de două săptămâni

GRĂNICERII AU PĂZIT FÂŞIA FOLOSIND „AUTOPASUL"

Până ieri, timp de două săptămâni, poliţiştii de frontieră (grănicerii) au tras maşinile pe dreapta, pentru că n-au avut pic de carburanţi.

Şi este vorba de maşinile de intervenţie pe fâşie! În această situaţie, militarii şi superiorii lor au păzit frontiera folosind clasicul procedeu de pază prin patrulare. Unui soldat, revenindu-i să parcurgă pe gardă chiar până la 12 kilometri!

„Abia acum s-a alocat combustibilul de rigoare, situaţia revenind astfel la normal", a declarat ieri dl. lt. col. Petru Tărchilă, inspectorul şef al Inspectoratului Judeţean al Poliţiei de frontieră Arad.

Reamintim că lungimea graniţei de pe raza judeţului Arad este de 125,5 de kilometri.

N. O.

În cazul „bombei din Alfa Romeo"

S-A LĂSAT VĂLUL TĂCERII!

În cazul bombei de la Timişoara în care au fost implicaţi patru arădeni aflaţi într-un automobil Alfa Romeo, Poliţia arădeană nu cunoaşte amănunte despre desfăşurarea anchetei. Purtătoarea de cuvânt a I.J.P. Arad, d-na maior **Dan** consideră că este o chestiune **„cu aspecte de crimă organizată"**. Totuşi, aşteptăm şi noi concluziile anchetei asupra evenimentului ce a făcut vâlvă la momentul respectiv.

Spunem aceasta întrucât de la atentat a trecut ceva vreme, timp în care nu credem că poliţiştii arădeni au abandonat cercetările, chiar dacă acestea sunt coordonate de I. G. P. Bucureşti. Locuitorii Aradului au dreptul să ştie ce se petrece cu arădenii implicaţi!

Traficant de heroină

TRECUT CU BINE PRIN VAMA NĂDLAC

Vameşii unguri de la Vama Nădlac au descoperit în automobilul unui cetăţean german marca VW Golf, nu mai puţin de **5,2 kg heroină**. Cele zece pungi transparente au fost ascunse în tapiţeria maşinii, cetăţeanul ieşind din România cu destinaţia Germania. Acesta a trecut de filtrul vameşilor români fiind depistat de către vameşii maghiari. Valoarea capturii se ridică la peste 2,7 miliarde lei.

Interesant (sau cel puţin curios) este faptul că ieri, vameşii români habar n-aveau de captură sau - mai ştii - nu vroiau să ştie că prin vamă a trecut neobservată o cantitate atât de mare de heroină.

S. GHILEA

CADRELE SANITARE ARĂDENE AMENINŢĂ CU GREVA GENERALĂ

În urma nesemnării contractului colectiv de muncă şi a salariilor mici, asistenţii medicali din Iaşi, Cluj, Vaslui şi Bacău, vor declanşa grevă generală pe data de 20 septembrie a.c. Pentru a afla care este situaţia la noi în judeţ, ne-am adresat liderului de sindicat Sanitas Arad, doamna Delia Bonca, care ne-a spus: „Cadrele sanitare din Arad nu pot declanşa încă greva generală, deoarece contractul colectiv de muncă al acestora a fost semnat abia la sfârşitul lunii octombrie a anului trecut. Dar conform legii se poate declanşa o acţiune de protest cu 60 de zile înaintea expirării contractului colectiv de muncă. Prin urmare, vom iniţia o grevă de solidaritate cu colegii noştri din ţară. Alături de aceştia vom solicita majorarea salariilor şi a fondurilor destinate dotării spitalelor". Dacă rezultatul negocierilor nu va fi cel dorit, cadrele sanitare arădene vor intra în grevă generală.

LAVINIA TODOCA

O NOUĂ „BĂTĂLIE" ARAD-TIMIŞOARA?

Zilele trecute, Direcţia Silvică Arad a organizat la... Timişoara a patra conferinţă a directorilor generali ai Administraţiilor pădurilor de stat din ţările central-europene. (De ce la Timişoara, nu ştim...). Conferinţa a avut ca scop principal realizarea unui schimb de experienţă la nivel înalt între silvicultori.

Au participat invitaţi din cinci ţări - Austria, Cehia, Polonia, Slovacia, Croaţia. Din partea română au participat ministrul de resort, **Romică Tomescu**, directorul Regiei naţionale a Pădurilor - **ing. Dorin Ciucă**, alţi directori din conducerea naţională a pădurilor şi de la Direcţiile Silivce din vestul ţării (Caraş-Severin, Oradea, Baia Mare, Arad).

Din cele declarate de directorul D. S. V. Arad - **dr. ing. Gheorghe Florian Borlea**, conferinţa desfăşurată la Timişoara a fost o reuşită. Anul următor organizatori vor fi silvicultorii din Croaţia.

OLIMPIU BULZAN

ÎNŞELĂCIUNI... CU VIZE

Raţiu Dan, de 39 ani, din Bucureşti este cercetat de Poliţie. În sarcina lui s-a stabilit că în perioada septembrie 1999-februarie 2000 a înşelat peste 20 de persoane din judeţele Sălaj şi Arad, de la care a pretins şi primit sume cuprinse între 700 şi 3000 dolari promiţându-le facilitarea obţinerii de vize pentru spaţiul Schenghen. De menţionat că Raţiu mai fusese cercetat şi condamnat. Autorul este dispărut, fiind dat în urmărire generală.

PE ŞOSELE

Zilele trecute, poliţiştii de la circulaţie au reţinut 12 certificate de înmatriculare pentru defecţiuni tehnice, au aplicat 212 amenzi în valoare de 29.750.000 lei, şi au ridicat în vederea suspendării 19 permise de conducere. Cinci dintre acestea pentru conducere sub influenţa băuturilor alcoolice: **Rus Gheorghe**, de 59 ani, din Păncota, cu auto AR-02-AHB; **Letrai Robert**, cu auto VR-41-KX; **Calotescu Coriolan**, de 26 ani, din Arad, cu auto AR-03-YWA, care s-a şi sustras recoltării probelor biologice; **Ioniţă Avram**, cu auto AR-03-CKU şi **Vornic Gheorghe**, de 32 ani, cetăţean român cu domiciliul în Austria.

DE LA POLIŢIE - PE SCURT

• **Prostituate.** În urma unei acţiuni efectuate de poliţişti în parcările de TIR de pe raza municipiului Arad au fost depistate **Sighete Mariana**, de 24 ani, **Pricope Elena, de 29 ani**, ambele din Arad şi **Tura Daniela**, de 21 ani, din Piatra Neamţ. Acestea acostau bărbaţi în vederea întreţinerii cu aceştia de raporturi intime. Au fost sancţionate conform Legii 61/1991 cu amenzi în valoare de 1.500.000 lei.

• **La închisoare.** Poliţia l-a identificat şi încarcerat pe **Fekete Stelian**, de 20 ani, din Sebiş. Acesta are de executat 45 zile închisoare contravenţională conform Legii 61/1991.

• **Scandal.** **Simo Tiberiu**, de 29 ani, din Vânător, jud. Mureş, în noaptea de 10/11 septembrie a.c., a provocat scandal tulburând liniştea publică. Cu această „ocazie" a distrus bunuri în restaurantul din Gara CFR Arad iar Poliţia îl cercetează în stare de libertate.

• **A furat o bicicletă.** **Givan Buliga Petru**, este autorul furtului comis în noaptea de 6/7 septembrie a.c., când a sustras bicicleta numitului Danci Ioan din Sânmartin.

• **Delapidare.** **Reiningen Pompiliu**, de 33 ani, din Arad este cercetat pentru săvârşirea infracţiunii de delapidare. În perioada ianuarie-august 2000 acesta şi-a însuşit din vânzările zilnice suma de 5.000.000 lei pe care a folosit-o în interes personal.

• **Violare de domiciliu.** Este cercetat pentru săvârşirea infracţiunii de violare de domiciliu **Popa Ioan**, de 44 ani, din Zăbrani. Pe data de 8.09.2000 acesta a pătruns fără drept în curtea casei lui Dogaru Dorel din localitate, pe care l-a agresat.

• **Fără permis.** A fost depistat conducând pe drumurile publice un autoturism fără a poseda permis de conducere **Lingurar Mihai**, de 26 ani, din Arad.

• **Cercetat pentru lovire. Sapintan Ioan**, de 16 ani, din Pecica, pe data de 11 septembrie în jurul orelor 20,00 l-a lovit pe Fărcău Viorel de 16 ani din localitate. Este cercetat în stare de libertate.

Distribuitor Autoriz
dialog
PROFITĂ DE ISPITA VERII !
Alcatel One Touch Easy DB
Pentru orice abonament cu minute incluse primeşti gratuit un aparat de fotografiat KODAK !
Preţuri începând cu
19* USD
* fără TVA
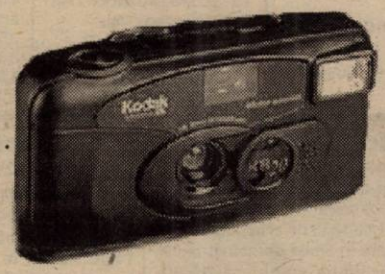

ROMCOM Arad str. Eminescu nr. 3
ROMCOM Universum str. Revolutiei 91

„Crima este ultima soluție politică de guvernare a domnului Emil Constantinescu și a camarilei sale”

Vicepreședintele PDSR Dan Ioan Popescu a declarat, marți, la o conferință de presă că "îngrozitoarea dramă de la Iași", soldată cu uciderea liderului sindical de la Tepro, a fost un "gest de maximă nervozitate a celor care sunt responsabili economic și politic de privatizarea frauduloasă de la Tepro", deoarece "crima este ultima soluție politică de guvernare a domnului Emil Constantinescu și a camarilei sale". Dan Ioan Popescu a spus că explicația crimei prin interesele unei firme pare "extrem de facilă" și contrazice vizibil declarațiile oamenilor de la Tepro. "Campionul luptei contra corupției a tăcut chitic pînă cînd «specialiștii» au fabricat niște criminali și o explicație cît de cît pentru crima de la Iași", a afirmat Popescu. În opinia vicepreședintelui PDSR, acest asasinat trebuie cercetat de "profesioniști și nu parașutiști, care să vadă lucrurile din avion și să explice cum le vine mai bine aceste lucruri, cum îi coafează mai bine pe șefii lor". Dan Ioan Popescu a mai spus că pentru această crimă s-au găsit explicații, însă nu și pentru "genocidul din industria minieră, din toată Moldova, din toate orașele mari și nici contra familiilor care nu au cu ce plăti căldura și apa curentă, lumina și gazele".

Noi reglementări privind funcționarea firmelor de protecție și pază

Funcționarea firmelor de protecție și pază va fi supusă spre avizare principalelor instituții de siguranță națională, între care și SRI. Aceasta este una din prevederile proiectului de ordonanță de urgență, la care lucrează, în prezent, instituțiile de ordine publică și siguranță națională. Funcționarea firmelor va trebui avizată, între altele, și de Ministerul Justiției, au precizat sursele citate. Ministrul de Interne, Constantin Dudu Ionescu, a anunțat inițierea unui act normativ "prin care să fie mai bine reglementată activitatea firmelor de protecție și pază". La ora actuală, nu există o lege care să reglementeze activitatea firmelor de protecție și pază. Acestea au nevoie de avizul Ministerului de Interne pentru a-și desfășura activitatea, fiind înregistrate la Registrul Comerțului. SRI a prezentat în mai multe rînduri, inclusiv în rapoartele sale anuale, necesitatea introducerii unor reglementări mai stricte privind funcționarea firmelor de protecție și pază, au spus sursele citate. Potrivit estimărilor, în România există aproximativ 600 de firme de protecție și pază. Unele dintre ele sunt patronate și au printre angajați foste cadre din Securitate sau persoane provenite din Ministerul de Interne, Ministerul Apărării Naționale și din serviciile speciale. Introducerea unor reglementări noi în domeniu a fost urgentată de cazul Săhleanu, liderul sindical de la Tepro Iași, asasinat joi dimineața. Unul dintre cei doi ucigași era angajat al firmei de protecție și pază Protect. În același caz au mai fost arestați directorul Protect și alți trei angajați.

Circulația unor trenuri internaționale va fi deviată

Societatea Națională de Transport Feroviar Călători SA va devia, în perioada 24-25 și 29-30 septembrie, circulația trenurilor internaționale de călători 346-347-Dacia, 370-371-Ister, 389-Karpaty și 461-Transbalkan, prin frontiera Salonta-Kotegyan, în loc de Curtici-Lokoshaza, informează un comunicat al societății. CFR Călători va opera aceste modificări la cererea Căii Ferate Maghiare, din cauza unor lucrări care se efectuează pe teritoriul ungar. Din acest motiv, durata călătoriei se va prelungi cu aproximativ 90 de minute, trenurile menționate urmînd a fi anulate pe relația Arad-Curtici-Arad.

Din noiembrie Dacia SupeRNova - în trei versiuni

Dacia SupeRNova, varianta îmbunătățită a modelului Nova, va fi comercializată pe piața românească, la începutul lunii noiembrie, în trei versiuni - Confort, Rapsodie și Clima, la un preț de bază de 4.200 de euro, informează Automobile Dacia Pitești. Noua Dacie este echipată cu un motor Renault de 1.390 centimetri cubi, lansat de constructorul francez în Europa pe modelul Clio. Această motorizare permite reducerea consumului de carburant la 5,7 litri/100 de kilometri în circuitul extraurban, la 8,3 litri/100 de kilometri în mediul urban, în timp ce consumul mixt este de 6,7 litri/100 de kilometri. Dacia SupeRNova se încadrează în limitele normelor europene de reducere a poluării Euro 2, însă motorul său este deja compatibil cu limitele impuse de Euro 3, regulament care ar putea intra în vigoare și în România. Performanțele motorului permit o schimbare a uleiului la fiecare 10.000 de kilometri, față de 5.000 pînă acum, în timp ce uleiul din cutia de viteze va trebui înlocuit la fiecare 60.000 de kilometri, în loc de 20.000 de kilometri. Toate cele trei versiuni ale Daciei SupeRnova vor fi echipate cu geamuri fumurii, vor avea închidere centralizată și telecomandă pentru uși, oglinzi retrovizoare reglabile din interior, volan cu înălțime reglabilă. Variantele Rapsodie și Clima vor beneficia, în plus, de tapițerie din velur, protecții laterale, proiectoare de ceață, precum și de radiocasetofon. În cazul variantei Clima, dotările vor include aer condiționat, echipament antifurt și tetiere spate.

O nouă bancnotă de 10.000 de lei

Banca Națională a României va retrage din circulație, începînd cu data de 18 septembrie 2000, bancnota cu valoarea nominală de 10.000 lei, emisiunea 1994, înlocuind-o cu o bancnotă ce are ca bază polimerul. După data de 15 decembrie 2000 vechea bancnotă nu va mai putea fi utilizată ca mijloc de plată. Retragerea din circulație a bancnotei se va face în mai multe etape. În perioada 18 septembrie - 30 noiembrie 2000, inclusiv, bancnotele vor fi primite de la populație, în mod obișnuit, de către toate casieriile agenților economici, precum și de către casieriile celorlalte instituții. În intervalul 1 - 15 decembrie 2000, inclusiv, bancnotele aflate în perioada de retragere vor fi primite de la populație, agenții economici și celelalte instituții, în plăți și pentru preschimbare, numai de către casieriile unităților bancare.

LIGA CAMPIONILOR

Aseară, au debutat întrecerile din prima etapă a fazei grupelor Ligii Campionilor, încheiate cu următoarele rezultate:

Grupa A

Spartak Moscova - Bayer Leverkusen 2-0

Sporting Lisabona - Real Madrid 2-2

Grupa B

Sparta Praga - Arsenal Londra 0-1

Șahtior Donețk - Lazio Roma 0-3

Grupa C

Olympique Lyon - S.C. Heerenveen 3-1

Valencia - Olympiakos Pireu 2-1

Grupa D

Galatasaray Istanbul - A.S. Monaco 3-2

Glasgow Rangers - Sturm Graz 5-0

În această seară, începând cu ora 21,45 vor intra în scenă și celelalte cambatante din Champions League, după cum urmează:

Grupa E

Hamburg - Juventus Torino

Panathinaikos Atena - Deportivo La Coruna

Grupa F

PSV Eindhoven - Dinamo Kiev

Manchester United - Anderlecht Bruxelles

Grupa G

Rosenborg Trondheim - Paris Saint Germain

Helsingborg - Bayern München

Grupa H

F. C. Barcelona - Leeds United

A. C. Milan - Besiktas Istanbul

MIERCURI, 13 SEPTEMBRIE 2000

TVR 1

7,00 Telematinal
11,20 TVR Cluj-Napoca pentru alte naționalități
12,10 Justiție militară - rel.
13,00 Portret cu persoană
14,00 Jurnal
14,15 CiberFan. Comunicații
14,30 Beaumarchais - f. rel.
16,10 O vedetă ... populară
17,30 Orice e posibil - s.
18,00 Impas în doi
18,30 Blossom - s.
19,00 Avanpremieră Știri
19,05 Corect
19,10 Teatrul Național de Televiziune prezintă: **Căsătorie imposibilă**
20,00 Jurnal * Meteo
20,35 Sport
20,45 Justiție militară - s.
21,35 Recurs la morală
22,20 Casa misterioasă - thriller, SUA, 1997
23,25 Jurnalul de noapte
0,05 Studioul Olimpic Sydney 2000
0,35 Lumea dansului

TVR 2

7,00 Domnișoara Andrea - rel.
7,50 Blankenese - s. rel.
8,35 - Toți, împreună. Emisiune în limba maghiară
9,35 Integrale - rel.
10,30 Ferma - rel.
11,30 Spațiu francofon - rel.
12,00 Desene animate
12,30 Trupa DP2
13,30 Lumea bărbaților - s.
15,00 Veni, video, vici!
15,30 Călătorind prin țară - rel.
15,45 Apă și iar apă - rel.
16,00 Știri
16,05 Obsesia - s.
16,50 Domnișoara Andrea - s.
17,40 Blankenese - s.
18,30 Telejurnal TVR 2
19,00 Sydney 2000
19,10 La tanti Elvira
19,35 Flăcăul cu o singură bretea - comedie, România, 1991
21,00 Veni, video, vici!
21,15 Mit și istorie
22,00 Călătorind prin țară. Enduro-mania (II)
22,15 Adevărate povești hollywoodiene: Johnny Cash (II)
23,05 Știri
23,10 Știri bancare. Meteo
23,15 Vedete în concert: Petula Clark
0,05 TVM. Mesager

PRO TV

7,00 Bună dimineața, Pro TV e al tău!
10,00 Tânăr și neliniștit - rel.
10,45 De la Pământ la Lună - s. rel.
11,30 News Radio - s.
12,00 Tenis Gelsor Open România, în direct
(●) 14,00 Războiul dansului - aventuri/muzical, SUA/Germania, 1988
16,05 Tânăr și neliniștit - s.
16,50 Sens unic
17,00 Fotbal Divizia Națională: **Gaz Metan Mediaș - FC Dinamo**, în direct
19,00 Știrile Pro TV
19,55 Momente de aur ale Jocurilor Olimpice
20,00 Mortal Kombat - s.
21,00 Chestiunea zilei - ediție specială (I)
21,30 Fotbal Liga Campionilor: **FC Barcelona - Leeds United**, în direct
22,15 Știrile Pro TV - în pauza meciului
23,15 Chestiunea zilei - ediție specială (II)
23,30 Știrile Pro TV * Profit
0,00 **Fotbal**: rezumatul Ligii Campionilor
1,00 Nebun după tine - s.
1,30 De la Pământ la Lună - s.
2,15 Seinfeld - s.
(●) 2,45 Academia de poliție 3 - comedie, SUA, 1986

TV ACASĂ

10,00 Știrile de Acasă - rel.
10,30 Acasă la bunica - rel.
10,45 Căsuța poveștilor - rel.
11,00 Dragoste și putere - s. rel.
11,30 Fiorella - s. rel.
12,20 90-60-90 Fotomodele - s. rel.
13,10 Femeia vieții mele - s. rel.
14,05 Războiul pasiunilor - s. rel.
15,00 Înger sălbatic - s.
15,50 Miracolul iubirii - s.
16,45 Desene animate
16,55 Acasă la români - muzică populară
17,00 Dragoste și putere - s.
17,30 Fiorella - s.
18,20 Acasă la bunica
18,30 Știrile de Acasă
19,05 Războiul pasiunilor - s.
20,00 90-60-90 Fotomodele - s.
20,50 Femeia vieții mele - s.
21,50 Marnie - suspans, SUA, 1964

ANTENA 1

7,00 Observator
7,55 Aerobic Show
8,00 Aventurile lui Sinbad - s.
9,00 Suflete rătăcite - s.
10,00 Știri
10,10 Pasărea spin - s., rel.
11,00 Marfă furată - comedie, SUA, 1979
13,00 Știrile amiezii
(●) 13,15 Un detectiv ieftin - acțiune, SUA, 1978
15,00 Dragostea învinge - s.
16,00 Scandalul - s.
17,00 Știri
17,20 Casa de pe plajă - s.
19,00 Observator
20,00 Vulturul negru - acțiune, SUA, 1989
22,00 Marius Tucă Show
23,00 Observator
(●) 23,30 Semințele viitorului - SF, SUA, 1996
1,00 Navarro - s.

PRIMA TV

7,00 Milagros - rel.
8,00 Prima Mix
15,00 Milagros - s.
16,00 Motor - rel.
16,30 Exploziv - rel.
17,00 Comisarul Rex - s.
18,00 Focus
19,00 Real TV
19,30 Impact
(●) 20,00 Septembrie - dramă, SUA, 1987, partea a II-a
21,50 Cronica cârcotașului
22,00 Focus
22,30 Stil
23,30 Impact - rel.
0,00 Comisarul Rex - s.
0,55 Clip Art - rel.
1,00 Focus - rel.

TELE 7 ABC

7,00 Bună dimineața, România
10,00 Teleshopping
10,50 Economic ABC - rel.
11,00 Dan Diaconescu în direct - rel.
12,00 Măștile puterii - rel.
13,00 Ora unu a venit - rel.
13,05 Măștile puterii - rel.
13,30 Lumea misterelor - rel.
14,00 Primul pas - rel.
15,00 Teleshopping
15,30 Tinerețe fără bătrânețe
16,00 Post Meridian
17,00 Dați vina pe Corina
18,00 Clubul microbiștilor
19,00 Telejurnal
19,30 Economic ABC
19,45 Gura lumii
20,00 Dan Diaconescu în direct
21,00 Reporter Tele 7
22,30 Viața noastră cea de toate zilele
1,00 Ora unu a venit
1,05 Concert
2,10 Documentar
2,50 Telejurnal - rel.
3,30 Economic ABC - rel.
4,00 Dați vina pe Corina - rel.
5,00 Concert - rel.

TV ARAD

7,00 Observator
7,55 Aerobic show
8,00 Aventurile lui Sinbad - s.
9,00 Suflete rătăcite - s.
10,00 Știri
10,10 Știri TVA - rel.
10,40 Divertisment
11,00 Marfă furată - comedie, SUA, 1979
13,00 Știrile amiezii
13,15 Un detectiv ieftin - polițist, SUA, 1978
15,00 Dragostea învinge - s.
16,00 Scandalul - s.
17,00 Știri
17,10 Divertisment
17,30 Emisiune în lb. germană
18,30 Știri TVA
19,00 Observator
20,00 Vulturul negru - acțiune, SUA
22,00 Marius Tucă Show
23,00 Știri TVA
În continuare program identic cu cel al Antenei 1

TV INTERSAT

8,55 Deschiderea programului
9,00 Viața lui Ted Kennedy Jr. - f., rel.
10,30 Cartuna Show
11,00 Știrile Intersat - rel.
11,30 Ți-e teamă de întuneric
12,00 O prietenie deosebită - f. rel.
13,30 Emisiune în limba sârbă
14,00 Provocarea naturii - s.
14,30 Radical Power - s.
15,00 Aventurierii - s. rel.
15,20 Preciosa - s., rel.
16,00 Underdog show
16,30 Emisiune în limba maghiară
17,30 Obiectiv economic
17,45 Comorile lumii
18,00 Dulce ispită - s.
18,45 Știrile Intersat
19,30 Interviul - film
21,00 Aventurierii - s.
21,20 Preciosa - s.
22,00 Inelul morții - film
23,30 Știrile Intersat - rel.
0,00 Erotica
1,00 Închiderea programului

HBO

10,00 Poruncile - comedie, SUA, 1997
11,30 Echipajul lui McHale - aventuri, SUA, 1999
13,15 Un cavaler în Camelot - aventuri, SUA, 1998
14,45 Dragă, am micșorat copiii! - s.
15,30 Jocuri periculoase - thriller, SUA, 1998
17,15 Bărbatul perfect - comedie, SUA, 1996
18,15 Concert Backstreet Boys
21,00 XTRO - horror, SUA, 1983
22,30 Totul despre sex - s.
23,00 Când trompetele tac - dramă, SUA, 1998
0,30 Dansează cu mine - dragoste, SUA, 1998

ATOMIC TV

7,00 Selector
10,25 Reactor - rel.
10,30 Cinematomic - rel.
11,00 Atomix
14,00 Interactiv
15,30 Proaspete și fierbinți
15,55 Reactor - știrile zilei
16,00 Rockada - rel.
17,00 Selector
19,00 Atomix
21,55 Reactor - știrile zilei
22,00 Atomic Café
22,30 Selector
23,00 Metropolis
0,00 Insomnia

RADIO ARAD & RADIO CONTACT (99,1 MHZ)

5,00-8,00 Lupta cu somnul; 8,00-10,00 Bună dimineața, Arad!; 10,00-12,00 Tovarășii mei; 12,00-14,00 Pulsul zilei; 14,00-15,00 Radio Magazin DW; 15,00-17,00 Contact FM; 17,00-19,00 Muzica pe sufletul tău; 19,00-19,30 Bună seara, Arad!; 19,30-20,00 Albumul zilei; 20,00-21,00 Chestionar Radio Arad; 21,00-22,00 Lumea voastră; 22,00-24,00 Fair play; 24,00-01,00 La ceas de blues

RADIO PRO FM (92,1 MHz)

1,00-2,00 FABRICAT ÎN ROMÂNIA cu Andrei ; **2,00-3,00 TONOMATUL PRO FM** cu Cristi Dicianu; **0,00-5,00 MUZICĂ**; 5,00-5,30 Buletin de știri la fiecare sfert de oră; **5,30-8,00 PRO FM PÂNĂ LA UNU** cu Nono Semen și Laura Călăceanu; **7,00-10,00 PRO FM PÂNĂ LA UNU** cu Cătălin Lăpușcă; **10,00-13,00 PRO FM PÂNĂ LA UNU** cu Mihai Dobrovolschi; **13,00-14,00 13-14 cu ANDREI** cu Andrei Gheorghe; **14,00-17,00 PROTIM PRO FM** cu Cristian Pavel; **17,00-19,00 ARBEMA PREMIUM MUSIC** cu Cătălin Lăpușcă; **19,00-22,00 ASCULTĂ-ȚI MUZICA** cu Adi Moisescu; **22,00-23,00 PRO FM EXPLORER** cu Mihai Gurei; **23,00-1,00 RONDUL DE NOAPTE** cu Răzvan Exarhu

RADIO TIMIȘOARA

7,00 Ceasurile dimineții; 8,00 Muzică populară cu dedicații; 9,00 Cânt din suflet; 10,00 De zece ori România; 11,00 Gramofon; 12,00 Miez de zi la polul vest; 13,00 Emisiune în limba germană; 14,00 Emisiune în limba maghiară; 15,00 Emisiune în limba sârbă; 16,00 Radio cocktail; 18,00 Actualitatea radio; 18,10 Piti show; 19,00 Radiojurnal; 19,15 Bilet de voie; 20,05 Autohton pop rock; 20,50 Călătorie în lumea poveștilor; 21,00 Curierul de seară. Știri: 6,00; 7,55; 9,00; 11,00; 12,50; 17,00; 20,00; 21,00; 21,55. Radiojurnal: 7,00; 16,00; 19,00.

RADIO SEBIȘ

6,00 Matinal „21“
9,00 Alo, tu alegi!
10,00 Cafeaua de zece
12,00 Magazin „21“
14,00 Astăzi te sărbătorim - muzică populară și dedicații
15,00 Secvența „21“
18,00 La mulți ani! - dedicații muzicale
19,00 V.I.P.
20,00 Expresul de seară
22,00 Club „21“
0,00 92,1 Insomnii

ROMÂNII DIN VALEA TIMOCULUI AU DOAR „DREPTUL" DE A MURI PENTRU SERBIA

Interviu cu Draghișa Kostantinovici Traian, vicepreședinte al Mișcării Democrate a Românilor din Serbia

– D-le vicepreședinte, sunteți și purtător de cuvânt al Mișcării Democrate a Românilor din Serbia. În această dublă calitate, ne puteți spune concret ce reprezintă de fapt această Mișcare?

– Are statutul de organizație culturală dar și politică, fiind înregistrată legal. A fost înființată în decembrie 1991, sub denumirea Mișcarea Vlahilor și a Românilor din Iugoslavia. În 1995 și-a schimbat denumirea în Mișcarea Românilor - Vlahilor din Iugoslavia. În 1999, la al II-lea Congres, din 30 octombrie, a primit denumirea actuală.

– Ce poate să facă Mișcarea în sprijinul românilor din Timoc, care trăiesc o cumplită dramă, fiind lipsiți de orice drepturi?

– Din păcate, nu putem decât să ne strigăm durerea. Totuși, parcă încep să apară zorii unei speranțe. La Congresul al II-lea am adoptat o hotărâre prin care am intrat într-o coaliție cu opoziția DOS, condusă de către Voislav Kusturica, contracandidatul lui Miloševici. În acest fel, vom putea participa pentru prima dată, la alegerile locale, care vor avea loc pe 24 septembrie. Avem pentru prima dată șansa de a avea primari și consilieri.

– În câte comune aveți organizații?

– La ora actuală avem în jur de 40.000 de membri, în 12 comune. Trebuie să specific faptul că o comună cuprinde până la 20-30 de sate.

– Așadar, aveți destule voturi de oferit opoziției, cu care ați intrat în coaliție.

– Într-adevăr, voturile noastre sunt foarte importante.

– Cam câți candidați aveți pe liste?

– Este puțin mai complicat. Avem un protocol în care se specifică raportul între numărul de candidați, dar pe liste nu va apărea în dreptul fiecărui nume apartenența. Va scrie doar că este candidatul coaliției DOS. Motivele sunt lense de înțeles.

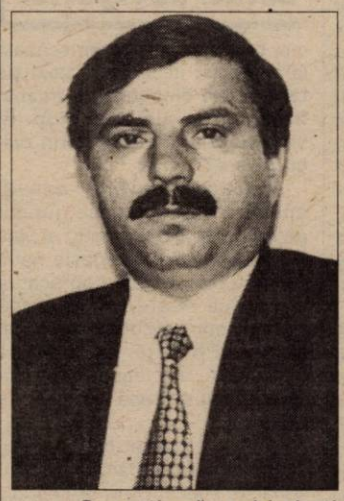

– Sperați să schimbați guvernul?

– Vreau să fac o precizare: noi, ca minoritate, am fost și rămânem loiali statului sârb. Nu luptăm împotriva unei ideologii sau a alteia, nu luptăm împotriva cuiva, ci luptăm doar pentru a ne primi drepturile, ca minoritate. Nu vrem să avem mai multe drepturi decât cele pe care le au sârbii din România. Repet, suntem cetățeni loiali ai statului sârb. Sprijinim acele forțe democratice care vor să ne recunoască drepturile.

– Ce drepturi au românii din Timoc la ora actuală?

– Deocamdată, au doar „dreptul" de a fi cetățeni loiali și, dacă trebuie, pe acela de a muri pentru Serbia. Din comuna Kladovo, de unde sunt eu, au murit doi ostași în Kosovo. Amândoi erau români.

– Spuneți câteva dintre drepturile pe care ați dori să le aveți și nu le aveți.

● Copiii noștri nu au dreptul să învețe în limba română, nici măcar în școala primară. Înainte de a intra în clasa întâia, copiii românilor fac un an pregătitor pentru a învăța limba sârbă. La școală nu au voie nici măcar în pauză să vorbească românește.

● Românii nu pot să asculte slujba religioasă în limba română. Chiar preoții români sunt obligați să oficieze în limba sârbă.

● Nu avem măcar un singur post de radio să transmită emisiuni în limba română. Nici măcar Radio Novisad nu se prinde. Cu ocazia Crăciunului, am vrut să transmit românilor, la un post de radio din Kladovo, în numele Mișcării, o simplă urare, în română și sârbă. Mi s-a dat voie să vorbesc doar în sârbă și doar în nume propriu.

● Nu mai spun mai departe, pentru că mi-ar trebui o carte întreagă, nu o pagină de ziar.

– Kusturica, președintele partidului cu care ați intrat în coaliție, v-a promis ceva?

– Ca oricare politician. Sperăm că se va ține de cuvânt. Sperăm că odată și odată va lua sfârșit și drama românilor din Timoc.

SIMION TODOCA
Foto: AL. MARIANUȚ

ARĂDENII ȘI-AU IMPUS CANDIDAȚII. DEOCAMDATĂ ...

Fără să facă prea mult tam-tam - cel puțin întâlnirile de taină, în care s-au stabilit listele, n-au prea „transpirat" în mass-media - politicienii arădeni și-au impus candidații locali. Chiar și PD-ul a făcut stânga-mprejur și, deocamdată, candidatul de la centru, Dan Ionescu, i-a cedat locul lui Adrian Nițu, oricum, mai local decât contracandidatul său. Rămâne de văzut dacă conducerea centrală a PD nu va interveni și nu-și va impune preferințele. Iar acest lucru se poate întâmpla până cu trei zile înainte de începerea campaniei electorale, după cum au hotărât liderii pediști.

Cum se explică faptul că Bucureștiul nu și-a trimis „parașutele" - un termen adesea vehiculat în mass-media când e vorba de candidații de la centru - și la Arad?

Motivele sunt multiple și ele trebuie căutate în factori de ordin politic, dar și uman.

Politicește, Aradul este unul dintre cele mai echilibrate județe ale țării. Și asta s-a văzut la alegerile locale. În alegerile generale echilibrul va fi și mai evident. A trecut vremea când CDR-ul colecta cinci parlamentari din județul Arad. În toamnă, CDR va avea - probabil - un deputat și - foarte probabil - un senator. Nu se satisfac nici cerințele locale, ce să mai vorbim de „parașute"?

PDSR, prin câștigarea Primăriei Aradului, și-a salvat imaginea. Altfel, liderul Avram Crăciun ar fi spus adio președinției pedeseriștilor arădeni. Doru Popa i-a salvat scaunul, ba, mai mult, i-a îmblânzit pe Năstase și Iliescu într-atât încât pedeseriștii arădeni nu au fost stresați cu candidați de la centru. La aceasta se adaugă faptul că în județul Arad PDSR-ul nu contează atât de mult ca în alte județe și va avea cel mult trei parlamentari: un senator și doi deputați. Și cum și aici e mare înghesuială pentru locurile eligibile, ce să le mai dai bucureștenilor? Eventual un loc doi la deputați.

Liberalii - cu toată ascensiunea lor - nu sunt atât de puternic organizați în județ încât să poată spera la mai mult de un deputat și, cu mare probabilitate, un senator. Titus Ghiorghiof și-a luat partea leului și i-a lăsat pe locuri mai puțin eligibile pe alții. Valentin Neamț a trebuit să se mulțumească cu un loc doi pe lista candidaților la deputați pentru că Mihăiță Calimente s-a insinuat pe locul întâi la candidatura pentru Senat. Ce să mai dai la bucureșteni? Pentru că aceștia - și acesta e motivul principal - nu acceptă decât locuri sută la sută eligibile. Și, cum spuneam, datorită echilibrului, în Arad doar locul întâi este sigur. Să nu mai vorbim de faptul că un politician serios de la centru nici nu se gândește la un județ mărginaș (și departe de lumea dezlănțuită) cum este Aradul.

Aeriștii plutesc în derivă și în privința listelor. Constantin Chisăliță nu-și găsește locul în partid fiind contestat de unii lideri locali și locul întâi pe lista Senatului nu e hotărât încă. Se așteaptă verdictul lui T. Melescanu. Numai că nici măcar locul întâi nu e mare chilipir, fiindcă e greu de crezut că ApR-ul, după cum se manifestă în sondaje, va putea avea un senator (chiar) și în Arad. Pe lista pentru Camera Deputaților, Emil Putin s-ar putea să piardă locul întâi în favoarea actualului lider județean, Ioan Biriș. Iar locul al doilea nu mai spune nimic celui care-l ocupă. Udemeriștii au personalități (re)cunoscute la nivel local și cu greu s-ar putea impune cineva de la centru.

La peremiști, Creț Nicoară și-a adjudecat primul loc pe listă pentru Camera Deputaților. Iar altceva peremiștii arădeni nu cred că vor mai prinde. Cum să le ia Vadim singurul loc eligibil?

Considerațiile de mai sus țin seamă de realitatea politică electorală la această oră. Rămâne de văzut în ce măsură campania electorală va bascula spre un partid sau altul voturile cetățenilor. Iar în ceea ce-i privește pe candidați, s-ar putea ca liderii de la centru să treacă peste pretențiile liderilor locali și, cu toată sărăcia de locuri eligibile, să-și impună oamenii.

Pentru cel care urmărește spectacolul politic, viitorul este promițător. Să fim cu ochii pe ei!

I. IERCAN

PARTIDUL FECIOARĂ

(Urmare din pagina 1)

Privatizarea sub Iliescu a fost sublimă, dar a lipsit cu desăvârșire. S-au menținut întreprinderile energofage care au produs în pierdere și pe stoc și totul a fost plătit din buzunarul cetățeanului. Cine afirmă altceva este propagandist, și nu analist politic. Adevărul pe care l-am spus mai sus a fost afirmat răspicat de economiștii români și străini. Cu date, cu statistici, cu tot tacâmul. Iar astăzi, Ion Iliescu, Adrian Năstase și alții din aceeași ogradă vin și ne spun nouă despre mărețele realizări ale epocii Iliescu. Aceiași se laudă cu sutele de mii de mici întreprinderi înființate atunci și care au falimentat în regimul actual. Să recunoaștem că acele întreprinderi, marea majoritate alcătuite din una sau două persoane, ofereau un loc de muncă celor care le-au promovat. Și să mai recunoaștem că fiscalitatea excesivă gen Remeș le-a pus pe butuci, falimentând jumătate din ele. În același timp însă, trebuie înțeleasă și direcția pe care se înscrie economia mondială. Iar aceasta nu este în nici un caz buticul. Nu spun că nu trebuie să existe și asemenea tip de economie. Dar nu este în nici un caz economia viitorului. Concentrarea de capital este o tendință tot mai accentuată a economiei moderne. Aceasta conferă forță și încredere. Buticul rămâne ca un element exotic în economia modernă. Când PDSR vine și se laudă cu buticuri îți dai seama că economiștii partidului sunt departe de gândirea modernă economică. Nu spun că buticul nu a fost un stadiu în orice economie. Dar și-a trăit traiul și și-a mâncat mălaiul. Asta nu înseamnă că într-o economie, ca cea a României, trebuie desființate buticurile sau tipul similar de comerț. Tendința este însă ca acestea să devină tot mai puține într-un peisaj economic sănătos.

Mai vine fecioreInicul PDSR și ne vorbește despre morală și despre marile hoții petrecute în timpul guvernării actuale. Parcă nu în timpul lui Iliescu au început marile hoții. Parcă nu atunci s-au devalizat băncile cu efecte catastrofale asupra buzunarului populației care a plătit în timpul guvernării actuale hoțiile din guvernarea Iliescu. Cine poate contesta acest adevăr? Când s-au furat banii de la Bancorex? Poate a uitat d-l Năstase. Cum să nu uite când dumnealui s-a dus la tribunal să protesteze că justiția are ce are cu imunul Bivolaru care a furat din bănci vreo 250 miliarde de dolari. Cu mare alai s-au dus atunci la tribunal pedeseriștii, făcându-se de râsul întregii țări. Să apere un hoț. Și câți alți hoți nu s-au înfruptat din bunurile poporului. Dar PDSR e virgin, nu știe, n-a făcut, nu cunoaște și vine cu o gură din cer până în pământ și strigă la actualii hoți. Pentru că mass-media se ocupă, în general, de prezent. Și dă-i și luptă cu hoții actuali. Care nu se deosebesc decât prin culoarea politică de hoții din zilele lui Iliescu. Și sunt atât de mulți, căci memoria nu poate să-i rețină nici pe cei prezenți, darmite pe cei trecuți. Asta nu înseamnă că cei mai de demult nu există.

Și atunci unde-i fecioria PDSR în privința moralei și cu ce drept se dă Adrian Năstase virgin cu partidul său cu tot?

Marele noroc al PDSR îl reprezintă actualii guvernanți care, să recunoaștem, au furat mult mai puțin profesionist decât hoții trecuți. Pedeseriștii erau mai șmecheri, le învârteau mai abitir, știau să ascundă mizeria precum pisica.

Și, ce e mai grav este că actualii guvernanți au venit cu morala-n vârf de băț. Și s-au făcut de râsul populației.

Faptul că puterea actuală s-a dovedit coruptă și imorală, nu scade cu nimic vina fostei puteri la fel de corupte și imorale. Singura și marea diferență dintre cele două puteri este uitarea. Hoții trecuți au fost uitați pentru că prea proaspeți sunt în memorie hoții prezenți.

Neîmplinirile trecute s-au uitat în fața neîmplinirilor prezente. De aceea, PDSR-ul poate apărea virgin doar în mintea celor loviți de amnezie. E de-a dreptul caraghios ca un partid tăvălit de toți borfașii tranziției să se dea drept fecioară.

Pentru România cel mai grav lucru este că nu există alternativă.

Politica în lumea satului

„DEMOCRAȚIA NU-I BUNĂ PENTRU ROMÂNI"

Ionel Sârb, 65 ani, pensionar, sat Hălăliș, comuna Săvârșin

– Vă interesează politica?

– Nu prea.

– Și, totuși, ce părere aveți despre politicienii români?

– Nu am o părere bună. Nu mai am o părere bună despre nimic.

– Cum vă descurcați cu viața?

– Greu, am noroc că mă mai ajută copiii. Ce poți face cu 736 de mii pensie?

– Să revenim la politică.

– Eu nu fac politică. Dar nu merg lucrurile. Mai bine a fost până a fost dictatură.

– Nu-i mai bine cu libertatea?

– E libertate, poți să zici ce vrei, dar altceva nu poți. Am făcut casa asta în '70 și aveam salariu 900 de lei. Am luat o bicicletă cu 600 de lei și am trăit o lună cu 300 de lei. Acuma poți să ai două milioane și nu te descurci.

– Și cine ar fi de vină pentru toată situația asta?

– Cine să fie? Cine conduce rău.

– E vorba de conducerea actuală?

– Nu numai. Cea dinainte, a lui Iliescu, a pornit rău.

– De ce n-au îndreptat cei de acum lucrurile?

– E greu să îndrepți ce-i rău început.

– Ați fost la vot în iunie?

– Nu am fost.

– De ce?

– Nu mai am încredere în nimeni. Am rugat și noi să facă un pic de drum și aci la noi, dar nimeni nu te ia în seamă. La Hălăliș nu s-a făcut nimic.

– Veți merge la alegerile din toamnă?

– În mod sigur nu mă duc.

– De ce?

– Sunt bătrân, nu mă duc.

– Regele Mihai și-a reprimit castelul de la Săvârșin. Ce ziceți?

– Am fost de acord să-l primească. Aveam vreo nouă ani și regele venea la vânătoare aici. Regina, bătrâna, ne arunca cu bomboane din mașină. Eu mai mult aș ține să vină regele decât ăștialalți. Mai bine ar fi dacă România ar fi regat. E bătrân el, nu știu dacă ar mai putea îndrepta ceva în țara asta. Pentru că după '90 s-a dat libertate la hoți. Prea mare libertate. E bine să fii liber, dar să fii și cinstit. Democrația nu prea e pentru români. A fost mai bună dictatura. N-ai vrut să muncești, te-a dus la Canal, ți-a găsit de lucru.

I. IERCAN

13 SEPTEMBRIE - ZIUA POMPIERILOR DIN ROMÂNIA

În contextul manifestărilor sărbătoririi Zilei Pompierilor din România, trebuie menționat că în acest an, Grupul de Pompieri „Vasile Goldiș" al județului Arad a fost solicitat la un număr de 332 intervenții, din care 268 incendii, 56 inundații, 5 descarcerări și 3 acțiuni de salvare, unde s-au înregistrat pagube materiale de aproximativ 7 miliarde lei și au fost salvate bunuri în valoare de aproximativ 41 miliarde lei.

În perioada lunilor martie - aprilie a.c. unitatea a fost angrenată în acțiuni de limitare a efectelor produse de inundații prin consolidarea digurilor de apărare pe principalele cursuri de apă din județ, scoaterea apei din locuințele cetățenilor și din subsolurile tehnologice ale agenților economici, acționându-se totodată și pentru salvarea persoanelor surprinse de furia apelor.

În luna iunie a.c., pe fondul încălzirii accentuate a vremii, unitatea a participat la stingerea unui număr de 32 incendii, toate produse la litiera pădurilor, pășuni comunale și vegetație uscată.

În cursul lunii august, efectivele de cadre și militari în termen ai unității noastre, împreună cu cele ale Inspectoratului teritorial de jandarmi Arad, au participat pentru localizarea și lichidarea unui incendiu de proporție produs în 24.08.2000 la pășunea împădurită de pe dealurile din zona Lipova, unde după aproximativ 9 ore de luptă cu flăcările s-a reușit stingerea incendiului, salvându-se astfel gospodăriile cetățenilor și obiectivele aflate în imediata apropiere.

„La cea de a 152 sărbătoare a armei noastre îmi exprim convingerea că întregul personal al Grupului de Pompieri «Vasile Goldiș» al județului Arad, precum și cel al serviciilor de Pompieri Civili este animat de dorința de a fi mereu la înălțimea nobilelor misiuni pe care țara ni le-a încredințat, de salvarea vieților omenești, apărarea valorilor materiale de furia incendiilor; de efectele dezastruoase ale calamităților naturale și catastrofelor", a ținut să ne încredințeze dl. col. ing. Mihai Bonțea, comandantul Grupului de pompieri „Vasile Goldiș" al județului Arad.

În conferința de presă de ieri, dl. col. ing. Mihai Bonțea a făcut referire și la situația materială destul de grea cu care se confruntă pompierii militari, exprimându-și speranța că, pe viitor aceasta se va remedia.

Și, pentru că tot veni vorba de viitor, obiectivele pe care și le-au propus pompierii militari la acest ceas de sărbătoare vizează reînființarea unor subunități la Chișineu-Criș și Nădlac, refacerea SIAMUD (ambulanța pompierilor), extinderea serviciului de descarcerare prin deschiderea unui modul la Bârzava.

Nu încheiem fără a menționa că tradiționalul Bal al pompierilor se va desfășura azi, la Hotelul Central din Arad.

NICOLAE OPREAN

LA CAMPING, VIAȚA-I MAI PALPITANTĂ

Nicăieri nu-i ca acasă, se zice. Majoritatea românilor pușI pe drumuri din felurite pricini, cum ar fi turismul sau afacerile, preferă locurile de cazare ieftine. În special vara, dar și toamna, când soarele îmbie încă la plimbări, campingul este o destinație ideală.

Satul națiunilor unite

Ca un mini-sat olimpic, Campingul Subcetate adună o mulțime de oameni din țări diferite. La un moment-dat, turcii dețineau supremația din acest punct de vedere. Erau șase-șapte persoane, variația fiind provocată de banii care veneau pe căi numai de Alah știute... Liderul de necontestat al turcilor se numea Murat. Lider, nu pentru că așa s-ar fi născut, ci pentru banii (mărcile) care-i îngroșau buzunarele. Din acești bani, Murat reușea să țină „în spate" tovarășii de pribegie, cu mâncare, cazare și bani de țigări. Dar ce mâncare... Seara, turcii se buluceau la masă în fața unei singure conserve de legume. Pâinea este ruptă și împărțită frățește și fiecare turc caută să înghită rapid. Un moldovean de-al nostru, înduioșat, încearcă să vâre sub nasul turcilor câteva felii de parizer, dar aceștia sar ca arși; s-au dumirit că e carne de porc. Cu excepția lui Murat, care o „rupe" nemțește, toți știu doar limba-mamă. Deși n-au spus pe față, mi-am dat eu seama „ce-i mâna pe turci în luptă". Occidentul, mai precis Germania. Deocamdată, lipsa banilor și belele aferente i-au ținut pe turci departe și de centrul Aradului, darmite de vest...

Hack-eri și pușcăriași

Prieteniile se leagă foarte ușor în camping, chiar dacă au soarta iubirilor de-o vară - cum vin, așa se duc... În discuții, există un singur tabú - ocupația. Nimeni nu știe precis cu ce se ocupă vecinul de căsuță. Toate lămuririle se rezumă la câteva bârfe sau în cel

Carnet de reporter

mai bun caz, la o vorbă scăpată la un pahar în plus: **„Îl vezi pe tânărul ăla cinstit și de treabă, ba și cu un picior șchiop. Îți vine să crezi că e hoț prin calculatoare?"**

Hacker-ul are într-adevăr apucături care dau de gândit: periodic, merge în Centru și vine încărcat cu bani; cunoaște patru limbi străine; umblă îmbrăcat la patru ace și are o slăbiciune aparte pentru jocurile bazate pe logică. Pe față se declară timișorean, dar limbajul îl recomandă mai degrabă „băiețaș" de București.

Peisajul colorat din camping se întregește cu apariția unui personaj de speriat copiii. Rareș, din Galați, este o matahală de circa 130 kilograme, cu corpul plin de tatuaje și tăieturi. Când face cunoștință cu cineva, Rareș se recomandă din start: **„Bă, eu sunt nebun, nu te juca cu mine. Am făcut pușcărie de pușcărie, mâncați-aș. Na, vezi tăieturile astea ca de sabie? Mi le-am făcut în fața polițiștilor!"**

Rareș și cel mai bun tovarăș al său spun că le prieste aerul de Arad...**„Stai să sosească femeile noastre, să vezi cum vin banii gârlă. La produs cu ele".** Până să vină femeile, Rareș bagă groaza în vecini. Într-o seară, pușcăriașul s-a întrecut cu berea, prilej ca să arate ce sadic poate fi. „Nu mă enervați..." Ca să fie mai convingător, apucă o sticlă de bere și o sparge de cap. Apoi, cu berea șiroind pe față...„Acum mă credeți?"

Tepe frățești

Toate bune și frumoase, dar turcii au rămas fără surse de finanțare. Mai mult, Murat a fost ușurat de o mașină Opel Astra, prin mijlocirea unei preafrumoase românce din Iași. Păgubitul se exprimă greoi în germană: „Un conațional de-al meu, pe nume Fuat, mi-a furat mașina prin amenințare, și-o ascunde undeva prin Arad. Nu ar fi reușit fără sprijinul Gabrielei, fata din Iași. Asta-i răsplata, după ce am „păpat" cu ea 16.000 DM vara asta pe strand."

Un grup recent sosit, din Republica Moldova, s-a amuzat nițel pe seama turcului, dar și moldovenii s-au „ars" rapid. Dorind să obțină viza de Germania, și-au încredințat pașapoartele și câte 200 DM de căciulă unor tepari care le-au promis o rezolvare rapidă și fără dureri...

ADRIAN BOROȘ

BILANȚ LA FRONTIERĂ

Făcând bilanțul activității pe luna august, dl. lot. col. Petru Tărchilă, inspector-șef al Inspectoratului Județean al Poliției de Frontieră (IJPF) a afirmat în conferința de presă de ieri că au fost reținuți 108 cetățeni români și străini cărora li s-au întocmit 61 de dosare penale. Amenzile date în luna august sunt în valoare totală de 98.150.000 lei. „Deși suntem conștienți că mai avem și minusuri cauzate de dotarea tehnică și lipsa informațiilor, totuși mă declar mulțumit de activitatea subordonaților mei. Nu de altceva, dar rețineți că prin cele cinci puncte de frontieră ale județului au tranzitat în august 273.020 cetățeni români, 230.115 străini, 153.512 mașini, 1083 de trenuri și 88 de aeronave", a precizat dl. lt. col. Petru Tărchilă.

Cea mai spectaculoasă captură de luna trecută a fost descoperirea în gara Curtici a unei grenade ascunsă într-un vagon de marfă plin cu fier vechi pentru export.

„De asemenea, trebuie să menționăm și depistarea a trei români, care folosindu-se de pașapoarte false au încercat să treacă fraudulos frontiera pe la Turnu", a precizat dl. lt. col. Ioan Cojocaru, purtătorul de cuvânt al IJPF Arad.

N. OPREAN

Boala mâinilor murdare

PESTE 330 DE CAZURI DE HEPATITĂ ÎN JUDEȚUL ARAD

● *Posesorii virusului ne pot contamina oricând*

În județul Arad există patru focare de hepatită de tip A. Potrivit specialiștilor în domeniu, această maladie este cauzată de murdărie, de folosirea apei nepotabile. Statisticile locale arată că din cele **333 de cazuri de hepatită**, marea majoritate sunt înregistrate la copiii rromi. Focarul de hepatită s-a declanșat anul trecut la Sântana. Din păcate, boala s-a extins cu repeziciune, producând focare și la **Secusigiu, Tisa Nouă, Galșa-Șiria**.La Sântana, se înregistrează nu mai puțin de 58 de cazuri de hepatită A, din care mai mult de jumătate sunt consemnate la copii (34). Aceeași situație e întâlnită și în celelalte localități menționate mai sus.

Cunoscută și sub denumirea de „boala mâinilor murdare", hepatita de tip A se datorează lipsei educației sanitare și... sărăciei. Potrivit directorului adjunct al Inspectoratului de Sănătae Publică (I. S. P.) **Florin Bănescu**, este foarte probabilă o înmulțire a numărului de cazuri datorită începerii școlii, unde boala poate fi contactată de la persoane purtătoare ale virusului. O perspectivă deloc fericită pentru arădeni, care se văd amenințați cu virusul hepatitei A, pe care îl poartă peste 330 de persoane din întreg județul.

O. BULZAN

Reprezentanți ai Universității „VASILE GOLDIȘ" - la sărbătorirea Zilei Braziliei

La invitația dlui Jeronimo Moscardo, ambasadorul Braziliei la București, rectorul Universității „Vasile Goldiș" din Arad, prof. dr. Aurel Ardelean, decanul Facultății de Medicină, prof. dr. Mariana Pușchiță și directorul Centrului de Cercetări, prof. dr. Francisc Schneider, au participat la festivitățile organizate cu ocazia Zilei Braziliei. Manifestarea a avut loc la Casa Americii Latine, în prezența primului-ministru român, Mugur Isărescu, a președintelui Academiei Române, academicianul Eugen Simion, și a altor personalități culturale și științifice.

Domnul ambasador a evocat legătura, în domeniul științei, cu Universitatea „Vasile Goldiș" pe care a vizitat-o în luna mai, prilej cu care a fost distins cu titlul de Doctor Honoris Causa. Cu aceeași ocazie, s-au purtat discuții cu dl. profesor George Legman, ministru al statului Sao Paolo și secretar general al Academiei Braziliene, pentru lărgirea colaborării culturale și științifice cu universitatea arădeană.

Profesorul Legman va sosi la Arad la sfârșitul acestei săptămâni, pentru efectuarea unor proiecte cu tematică ecologică și medicină a mediului.

Va fi însoțit de ansamblul de dansuri samba al Ambasadei Braziliene, care va oferi un spectacol pentru studenții Universității „Vasile Goldiș".

M. A.

Excursie de studiu în Delta Dunării

În 14 septembrie va avea loc, în Sântana, la școala nr. 1 (clasele I-VIII) deschiderea oficială a activităților la proiectul de educație europeană: „Grija școlilor europene pentru păstrarea rezervației biosferei Delta Dunării".

Proiectul este finanțat de Comisia Comunității Europene. Lucrările cuprind o excursie de studiu în Delta Dunării, activități practice de analiză chimică a apei din Mureș și alte activități culturale realizate de elevii școlii.

M. A.

ANUNȚ

Organizația Județeană Arad a Uniunii Naționale a Cadrelor Militare în Rezervă și în Retragere din M.Ap.N. face apel la cadrele militare care au fost trecute în rezervă cu ocazia restructurării armatei și doresc să devină membri ai acestei organizații să se prezinte la sediile acestora, după cum urmează:

- Cercul militar Arad, str. Decebal nr. 19, vinerea orele 10,00-13,00; Casa Armatei Ineu președinte Filială col (r) Uioreanu Victor; Casa Armatei Lipova, președinte filială Gl. Bg. (r) Enache Andrei.

RECONSTITUIREA PROPRIETĂȚILOR

La Nădlac, comisia locală de aplicare a Legii Lupu a finalizat verificarea dosarelor depuse pentru redobândirea proprietății. Primarul **Ștefan Suchánsky** menționa că au fost depuse 760 de cereri pentru o suprafață de 3.100 de hectare. Localitatea are un deficit de teren de 1.000 de hectare. Primarul spune că 700 din cele 1.000 de hectare le revin persoanelor care după Revoluție au fost împroprietărite cu 0,5 hectare. La Nădlac tot terenul fostului IAS aparține, conform actelor existente, oamenilor. Care acum sunt hotărâți să ceară și reconstituirea acestor proprietăți.

T. M.

IOAN FILO - CEL MAI VESTIT MĂCELAR

În 9 august s-au împlinit 54 de ani de când **Ioan Filo**, din Nădlac, a intrat ucenic la un măcelar din localitate. Ca și calfă a învățat meserie, nu glumă. Drept dovadă, la ora actuală este cel mai solicitat măcelar din Nădlac.

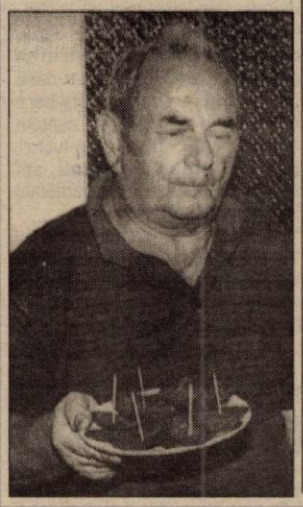

Cât timp a fost angajat, Ioan Filo a lucrat tot măcelar. Își amintește că pe vremea Regelui Mihai, în Nădlac erau 18 măcelării autorizate. Dacă am sta să ne orientăm după numărul măcelăriilor, am concluziona că acum se trăiește de 17 ori mai rău. Nădlacul are doar o măcelărie. Unde, deocamdată, nu se prepară gustosul salam de Nădlac. Ioan Filo spune că acest salam are o tehnică de preparare aparte și nimeni nu îndrăznește să prepare în cantități mai mari, pentru că ar trebui să-și asume o mare răspundere.

Chiar dacă are 69 de ani, măcelarul trebuie să lucreze. **„N-a învățat nimeni meserie de la mine. Aici trebuie să pui osul la bătaie. Nu e ușor să stai zilnic zece ore în picioare."**

Fiscalitatea excesivă și dotările necesare deosebit de costisitoare nu i-au permis lui Filo să-și deschidă propria carmangerie. În schimb, de la 1 decembrie și până în martie este solicitat zilnic să taie porci și să prepare mezeluri. Inclusiv salam de Nădlac. În medie, într-un sezon pregătește 1500 kg din renumitul preparat. Zilnic ritmul de lucru este intens: ajutat de un ortac, termină de prelucrat doi porci până la amiază.

Rezultatul muncii e bucuria măcelarului Filo. El afirmă că **„reziști până munca îți aduce satisfacție."**

Ioan Filo este arhicunoscut. De 44 de ani taie și pregătește porcul familiei Koșka Ioan din Nădlac. Măcelarului i s-a dus vestea (bună) până la București, Beba Veche, Timișoara și Arad, de unde anual revin persoane care doresc să aibă pe masă salam de Nădlac preparat de Filo. Semn că plăcerea gustului nu ține cont de distanțe.

VÂNĂTORUL NONAGENAR

Până în urmă cu șase ani, **Mihai Vădăsan**, din Șeitin a fost șeful grupei de vânătoare Șeitin-Semlac. Este pasionat de vânătoare din 1936 și chiar dacă pare incredibil, la 91 de ani încă ține pasul cu vânătorii mai tineri. Pe Mihai Vădăsan nu l-a părăsit puterea. Se mișcă, gândește și vorbește ca unul tânăr. De-abia așteaptă să înceapă sezonul de vânătoare. Astă iarnă vederea încă l-a slujit și a venit cu vânat din pădure: iepuri, fazani și rațe. În urmă cu mai bine de o lună de zile a fost cu arma la verificat. Tocmai pentru ca noul sezon să-l găsească pregătit.

De 31 de ani e pensionar și în perioada 1959-1969 a fost primarul comunei. Amintirile cele mai vii din viața nonagenarului rămân cele legate de vânătoare. Cel mai mult l-a impresionat o vânătoare în zona Nădlac, după al doilea război mondial. Vânătorul spune că timp de opt ani nu s-a vânat în zona frontierei. În plină iarnă, în pădure au descins vânătorii din grupă. „Atunci am împușcat 23 de iepuri. A fost cea mai mare satisfacție. Ne-am întors de la vânătoare cu sănile încărcate de... „trofee".

Înafară de arma și echipamentul de vânătoare, o rață sălbatică împăiată trădează o pasiune care împlinește 64 de ani. Cât o viață (mai scurtă) de om...

JUMĂTATE DE SECOL DE VIAȚĂ... DULCE

Maria Bencic, din Nădlac, prepară de ani de zile vapoare, calești, coșuri cu flori, biserici în miniatură și alte multe figurine dulci, la propriu și la figurat, și comestibile.

Zahărul și nuca se lasă prelucrate și modelate într-un grilias delicios care ia diverse forme, în funcție de imaginația cofetăresei sau a clientului.

Maria Bencic a învățat să prepare dulciuri de la 14 ani, de la „o măistoriță bătrână, de 70 de ani, din Nădlac". După cum ne mărturisea, „de-atunci tot lucrez. De jumătate de secol."

Cofetăreasa este o priceputa și la torturi: de ciocolată, nucă sau doboș care, la fel, pot să aibă forme diverse. Cel mai mare tort făcut de Maria Bencic a cerut 180 de ouă. În mod obișnuit, prepară torturi din 60 de ouă.

În sezonul nunților și de sărbători este foarte solicitată. Are comenzi de la persoane din Pecica, Arad, Timișoara, dar și din Ungaria.

La prăjiturile pentru o nuntă muncește trei zile, împreună cu un ajutor. Ea spune că a trecut vremea nunților mari, semn că lumea sărăcește vizibil.

Cu toate că Maria Bencic a avut, la rândul ei, ucenice, nici una n-a reușit să o depășească ca și pricepere. „Degeaba-i străduință dacă nu-i talent", ne spune ea.

Cofetăreasa muncește din pasiune. Uneori pe această temă mai are discuții contradictorii cu cei doi fii - unul medic în Germania, celălalt profesor la Timișoara - care se gândesc, înainte de toate, la menajarea mamei lor. Pentru care, în mod cert, viața fără această muncă n-ar mai fi o viață la fel de... dulce.

MICII MEȘTEȘUGARI - PE CALE DE DISPARIȚIE

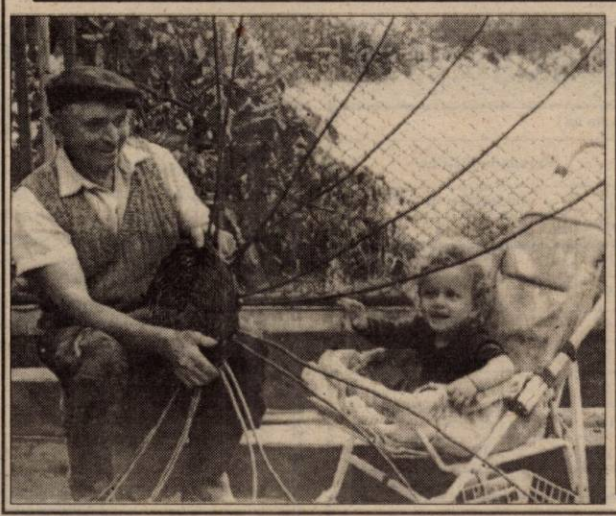

Tot mai rar îi întâlnim la sate pe micii meșteșugari. Și cei care mai sunt, nu au cui să transmită îndeletnicirea, pentru că nimeni nu se înghesuie să le „fure" meseria. **Mircea Golea**, din Șeitin, a învățat să împletească nuiele de la 16 ani, de la un bătrân din sat. De-atunci, i-au trecut prin mână mii și mii de nuiele cărora le-a dat formă. Are 66 de ani și încă mai lucrează. Înainte de împletitul propriu-zis, pregătește nuielele după un anumit procedeu și le face maleabile. Iarna are mai mult timp și ca atare și numărul de coșuri pe care le confecționează e mai mare: în medie, trei/zi. Într-un sezon alb ajunge să împletească 100 de coșuri. „Până m-am obișnuit, mi-a fost destul de greu, dar, după ce am prins experiență, am ajuns să fac un coș în trei ore."

Uneori, Mircea Golea își diversifică munca și atunci „îmbracă" damigene și împletește coșuri de mână din nuiele mai subțiri.

Chiar dacă micii meșteșugari sunt pe cale de dispariție, Mircea Golea ține cu orice preț să transmită mai departe acest meșteșug și să-l învețe pe nepotul Silviu, când va mai crește, toate micile secrete ale împletitului nuielelor.

FAI DELLA PAGANELA AJUTĂ SEMLACUL

Din 1990, localitatea Semlac este înfrățită cu Fai della Paganela din regiunea Trento, Italia. Italienii nu s-au limitat doar la semnarea actului de înfrățire ci au ajutat la modul concret localitatea soră. În urmă cu doi ani au construit clădirea pentru o stație de pompare în vederea alimentării cu apă curentă a Semlacului. În cursul acestei luni, italienii vor reveni la Semlac cu utilajul tehnologic necesar stației de pompare. Autorităților locale le va reveni sarcina de racordare a stației la rețeaua electrică. Viceprimarul Dimitri Stoian spune că italienii au investit până acum în acest obiectiv circa 300 milioane lei și că odată cu punerea în funcțiune a stației, rețeaua stradală de conducte se va putea extinde cu încă zece kilometri.

Italienii din Fai della Paganela vin periodic la Semlac (de două - trei ori/an) și niciodată cu mâna goală. Ci cu obiecte pentru școală, grădiniță și pentru dispensar.

MĂNĂSTIREA BODROG - ÎN LEGENDE

● Tradiția spune că mănăstirea Bodrog s-a ctitorit pe locul unde un taur dintr-o cireadă a scos din pământ o icoană a Maicii Domnului. Pe locul unde a fost descoperită icoana s-a înălțat altarul mănăstirii. Icoana se află și acum în lăcașul de cult și este făcătoare de minuni. Deasupra ușii bisericii se păstrează și acum coarnele taurului care ar fi dezgropat icoana.

● În apropierea intrării în mănăstire se află o piatră funerară de o formă mai deosebită. Părintele Damaschin spune că în acel loc odihnește un călugăr trecut la cele veșnice în urmă cu câteva sute de ani. În momentul în care și-a predat viața Domnului, preotul călugăr a hotărât să se lepede de lume. Așa că vizita mamei n-a fost nicidecum un motiv de bucurie. Din contră, și-a alungat mama, convins fiind că trebuie să rupă orice legătură cu lumea exterioară. Mama, îndurerată, n-a putut înțelege atitudinea fiului. Cu inima sfâșiată de durere a părăsit mănăstirea, dar a lăsat un blestem greu asupra fiului: „să nu te primească pământul, că ai inima de piatră".

A venit ziua când călugărul și-a dar obștescul sfârșit. Frații de credință a trebuit să-l îngroape de trei ori, pentru că după prima și a doua îngropăciune găseau trupul călugărului lângă mormânt.

În amintirea acestui călugăr, în absida dreaptă a bisericii s-a construit o inimă de piatră. Pe care oamenii cu deplină credință o aud bătând. Semn că inima fostului slujitor al Domnului n-a fost chiar împietrită. Probabil că el a vrut doar să respecte ad-literam cuvântul lui Dumnezeu.

CĂSĂTORII MIXTE LA NĂDLAC

Anual, în localitatea Nădlac, 50-60 de tinere perechi spun DA în fața ofițerului de stare civilă. Dintre acestea, 60-70% sunt căsătorii mixte, între români și slovaci.

Unul dintre obiceiurile nunții este ca după cununie miresei să i se dea, acasă, o farfurie cu bani, bomboane, nuci și mere. Tradiția o obligă pe mireasă să arunce farfuria, iar pe mire să mătură cioburile și să lase locul curat. Unii miri sunt supuși și la alte încercări: la crăpatul lemnelor sau la săritul porții. În cazul primei încercări, e clar că mirele trebuie să facă dovada hărniciei. În ce-o privește pe a doua, oare mireasa și nuntașii vor să se convingă cât îi va fi de ușor viitorului soț să sară... și alte garduri (vecine)?

Pagină realizată de
TEODORA MATICA
Foto: VIOREL MUSCA

ARLEFRUCT SE ZBATE SĂ REZISTE PE PIAȚA CONSERVELOR

Industria alimentară românească se zbate într-o multitudine de greutăți. Declinul este imaginea definitorie a acestui domeniu. O serie de societăți cu activitate de producere a conservelor de legume și fructe s-au desființat, din cauză că n-au mai rezistat în conjunctura economică creată.

ARLEFRUCT Arad a fost atinsă de această tară generală, dar în ciuda acestor vicisitudini continuă să reziste și să desfășoare o activitate economică, pentru că „cei cu putere decizională trebuie să înțeleagă că industria conservelor este o ramură necesară în România" a precizat ing. Artemisa Melian, director general la firma arădeană.

Cum a fost posibil acest declin, din moment ce produsele sunt destinate consumului și sunt competitive din punct de vedere calitativ și al prețului? Importul masiv de mărfuri alimentare, care fură ochiul cu ambalaje atrăgătoare, dar și o proastă legislație și politică bancară în domeniu, ar fi „catalizatorii" ce au condus la declin. Să iei credite la dobânda zilei pentru o activitate de producție în care banii investiți se reîntorc după o perioadă lungă de timp înseamnă un efort financiar foarte mare. De altfel, creditele au fost „groparul" multor societăți de acest gen.

„Noi nu mai angajăm credite din 1993. De atunci, încă mai avem probleme cu Banca Agricolă. Mai bine ne bazăm pe forțe proprii. Este adevărat producția este diminuată, investițiile se fac mai greu, dar cred că acum, aceasta este cea mai bună soluție pentru noi", a adăugat directoarea Melian.

La această oră, ARLEFRUCT este proprietate integrală de stat, F.P.S. cedând pachetul de acțiuni către Ministerul Agriculturii. Deci, o eventuală privatizare va fi făcută prin intermediul acestei instituții.

Producția de conserve se realizează la Chișineu-Criș, aici fiind angajați 75 de oameni. În acest an „realizările noastre sunt la nivelul de 60% față de anul trecut. Seceta din acest an a diminuat sensibil recolta de legume și fructe", a spus Lucreția Corpaș, contabil-șef la secția de la Chișineu-Criș.

În actualul sezon, fabrica a produs conserve de fasole, mazăre, morcovi, pastă de tomate, compoturi și gemuri de fructe. Stocurile de anul trectul au fost vândute în totalitate. Paradoxal, firma nu a reușit să obțină contracte cu legumicultori din județul Arad, ci cu câteva asociații din județul Bihor. „Am finanțat cultura de fasole și mazăre, iar plata am făcut-o în sistem barter", a adăugat directoarea Melian.

Acum oamenii nu mai cumpără conserve ca în trecut, deși produsele ARLEFRUCT sunt superioare calitativ celor de import. Doar ambalajul și eticheta nu sunt la nivelul mărfurilor similare de import. „Lumea nu mai are bani și preferă să-și pună acasă un compot, o zacuscă" spune Lucreția Corpaș.

Fabrica a fost igenizată, utilajele au fost revizuite tehnic, astfel că sunt în stare de funcționare. De altfel, aceasta e politica firmei; menținerea capacităților de producție în cea mai bună stare, pentru o privatizare cât mai reușită. Aceasta ar fi soluția pentru ARLEFRUCT, pentru că doar pasiunea și profesionalismul angajaților, fără bani pentru investiții, nu vor putea ține firma la infinit pe linia de plutire.

G. CONSTANTINESCU
Foto: ONORIU FELEA

Dacă CFR Marfă are banii

ASTRA-TRINITY ÎI VA PRODUCE 50 DE VAGOANE TIP RO-LA

CFR Marfă intenționează să-și modernizeze parcul rulant. În acest sens, are în vedere negocierea unui credit extern finanțat de Banca Europeană pentru Reconstrucție și Dezvoltare (BERD). De asemenea, CFR Marfă vrea să se doteze, în următoarea perioadă cu mai multe vagoane noi, printre acestea numărându-se și vagoane de tip RO-LA (pentru transporturi combinate).

Compania dorește să cumpere între 30-50 de vagoane RO-LA de la Astra Vagoane Trinity Arad. „Noi producem pentru ei astfel de vagoane, dar în colaborare cu alte firme. În momentul de față, din punct de vedere tehnic, putem să le realizăm în întregime la noi. Sigur, discuțiile pentru finalizarea proiectului pot începe doar dacă CFR Marfă ne spune că are banii necesari. În acel moment suntem dispuși să ne apucăm de lucru", spune **Sandu Albulescu**, șef serviciu export din Departamentul Marketing al Astra-Trinity.

Pentru realizarea a 30 de vagoane RO-LA, societatea arădeană producătoare de vagoane marfă are nevoie de o perioadă între 4 și 6 luni.

GERLINDE KNAP

(ALTE) CERTIFICATE ÎN VALUTĂ

Ministerul Finanțelor a lansat în această lună o nouă emisiune de certificate de trezorerie și obligațiuni de stat în valută. Acestea pot fi cumpărate prin Banc Post și Banca Agricolă. Valoarea nominală individuală a unui certificat sau a unei obligațiuni este de 500 dolari, respectiv 500 DM. Dobânzile sunt 7,5 respectiv 5% pe an la 182 de zile, 9 respectiv 5,5% pe an la 366 de zile, 9,5 respectiv 6% pe an la 547 de zile.

La Arad, ediția trecută de certificate în valută a avut un mare succes. În cursul lunii august, arădenii au cumpărat astfel de certificate în valoare de circa 2 milioane DM.

Dobânzile bancare în vigoare la 12.09.2000

Denumirea băncii	Suma minimă (lei)		Dobânda (% pe an)											
			Persoane fizice						Persoane juridice					
	Persoane fizice	Persoane juridice	la vedere	Pe termen de (luni) 1	2	3	6	9	12	la vedere	Pe termen de (luni) 1	2	3	6	9	12
BCR	*	25.000.000	10	30	-	31	32	33	34	10	30	-	31	32	33	34
BRD	100.000	*	9	30	30,5	32	34,5	36	40	9	27	28	29	30	31	32
B. Transilvania	300.000	25.000.000	9	32	-	33	35	36	34	9	30	-	31	34	35	32
BancPost	500.000	500.000	9	31	-	32	33	34	35	9	30	-	31	32	33	34
B. Agricolă	100.000	2.000.000	9	31	-	32	33	34	34	9	31	-	32	33	34	34
B. P. Aurora	1.000.000	10.000.000	10	33	-	36	39	40	42	10	33	-	35	37	39	40
B. P. Phoenix	500.000	500.000	10	38	-	39	40	-	41	10	38	-	39	40	-	41

EUROPEAN DRINKS investește la Covăsânț

UTILAJELE AGRICOLE VOR AVEA PARCARE, PRIMĂRIA - BANI LA BUGET

În această primăvară, firma Original Prod din Știei (unii spun că ar fi un pui al celebrei societăți European Drinks) a cumpărat secția din Covăsânț ce aparținea de Agromec Ghioroc. În plus, a luat în arendă circa 700 de hectare de pământ, pe care le lucrează cu utilajele agricole proprii, foarte performante. Și, fiindcă are multe asemenea utilaje, firma s-a gândit să amenajeze o parcare pentru ele, ca tractoarele, combinele sau remorcile să nu mai fie parcate care încotro.

„În acest sens, firma a cerut Primăriei concesionarea unui teren de 1,2 hectare. Consiliul Local a scos deja hotărârea, urmează să se organizeze o licitație", spune viceprimarul comunei, Traian Balint.

Din concesionarea terenului respectiv, Primăria Covăsânț va încasa anual câteva milioane de lei.

G. KNAP

În curând, utilajele agricole ale firmei Original Prod nu vor mai fi parcate pe străzile Covăsânț-ului

Noul Renault Megane Classic
... cea mai sigura masina din categoria sa !

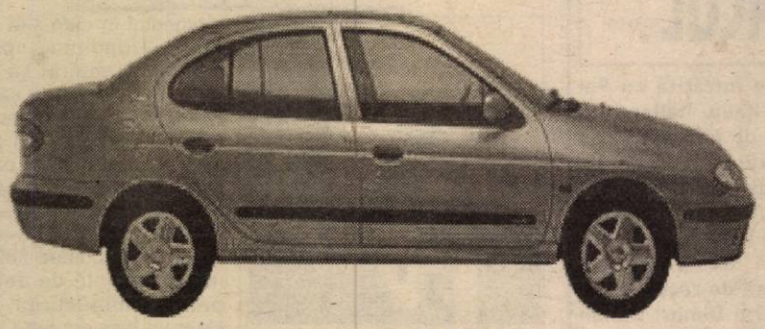

ACUM DOAR 8500 USD + taxe !!!
Motorizari : 1,6 ; 1,6-16V ; 1,9 Dti
...disponibil si in varianta BREAK

In Arad , prin : S.C. GETAX S.A. ,
concesionar Renault
Calea Bodrogului , nr. 10 ,
telefon / fax 057/280794

RENAULT

(1515718)

BĂNCI POPULARE

Banca Națională a României (BNR) a primit peste 900 de cereri de autorizare din partea băncilor populare - cooperative de credit.

Cooperativele de credit a trebuit să se înregistreze la BNR în baza Ordonanței de Urgență a Guvernului 97/2000, privind organizațiile cooperatiste de credit, termenul limită de depunere a cererilor de autorizare fiind luni, 11septembrie 2000, ora 16.30.

ASIGURĂRI

Asociația Națională a Agenților de Turism din România (ANAT) va constitui, pînă la mijlocul anului viitor, o societate de asigurări la care vor fi acționari cele circa 700 de agenții membre, a declarat agenției MEDIAFAX Marcel Bădescu, președintele de onoare al ANAT.

Agențiile de turism vor fi obligate, începînd cu 1 ianuarie 2001, să încheie polițe de asigurare în favoarea turistului, care să acopere rambursarea sumelor achitate de către client, precum și costurile necesare repatrierii acestuia, în caz de insolvabilitate sau faliment. Această prevedere este inclusă în Ordonanta 70/2000, care modifică Ordonanța 107/1999 privind activitatea de comercializare a pachetelor de servicii turistice.

INFLAȚIE -AUGUST

Rata inflației în luna august a coborît la 1,8%, față de 4,3% în luna anterioară, pe fondul temperării creșterii prețurilor la mărfurile alimentare și ale celor nealimentare, reiese din datele Institutului Național de Statistică și Studii Economice.

Față de decembrie 1999, rata inflației în august a fost de 26,4%, iar raportat la august 1999, de 45,4%.

ABC-UL UNUI TEN LUMINOS

A. Renunțați la mâncăruri picante și bogate în conservant. Acestea încetinesc digestia, obosesc ficatul și intestinele, provocând apariția coșurilor, porilor dilatați, a tenului gras și tern.

B. Evitați produsele cosmetice agresive, cum ar fi cremele grase, gelul prea astringent. Aceste preparate alterează pelicula hidrolipidică, mai ales cea formată din celule grase și apă, care constituie o barieră protectivă împotriva substanțelor poluante prezente în ambient.

C. Eliminați fumatul. Nicotina încetinește circulația sângelui, provocând o subțiere a vaselor capilare.

D. Faceți în fiecare zi gimnastică, pentru a înlesni circulația.

E. Petreceți cât mai mult timp în aer liber. Oxigenarea corectă a pielii stă la baza luminozității tenului.

F. Consumați multe crudități. Apa conținută în aceste alimente garantează hidratarea epidermei din interior.

G. Folosiți integratorii alimentari, cum ar fi drojdia de bere și germenii de grâu.

H. Înainte de machiere, spălați fața cu apă rece, după care ungeți-o cu o cremă hidratantă.

I. Folosiți cu măsură fardurile și nu uitați să vă demachiați în fiecare seară.

CERCEI ÎN ARMONIE CU FORMA FEȚEI

Confecționați din metale mobile sau comune, din material plastic sau natural, cerceii sunt accesorii care vă pot înveseli ținuta sau pot conferi o notă de eleganță unei toalete de seară. Important este să vă alegeți aceste podoabe în funcție de forma feței dvs., pentru a vă estompa eventualele defecte.

Dacă aveți fața în formă de inimă, e recomandat să purtați cercei mari, în formă de tortițe, obținându-se un efect optic, ideal pentru ca bărbia dvs. să pară mai lată.

Unei fețe ovale i se potrivesc orice fel de cercei, chiar și cei foarte mari. Pentru această formă a feței nu există restricții.

Dacă aveți chipul rotund, e bine să purtați cercei foarte lungi, care fac ca fața dvs. să pară mai îngustă.

În cazul unei fețe colțuroase, sunt indicați cerceii mici și rotunzi, care conferă delicatețe chipului dvs.

PENTRU PICIOARE SĂNĂTOASE

Simbol al seducției feminine, picioarele necesită multă atenție, nu doar pentru estetică, cât pentru sănătate. Estetica și sănătatea nu se pot confunda, chiar dacă, de multe ori, ele coincid. Femeile a căror circulație venoasă este deficitară ar trebui să țină cont de unele recomandări ale specialiștilor:

● NU căldurii prea puternice, băii prea fierbinți, saunei, jetului de căldură din mașină îndreptat în jos, spre picioare.

● NU se recomandă acoperirea picioarelor, vara, pe plajă, cu un prosop uscat. Chiar dacă sunt la umbră, ele se vor supraîncălzi la fel ca sub directa acțiune a razelor de soare.

● DA înotului, plimbărilor, exercițiilor de stretching, bicicletei.

● NU unor anumite exerciții de Yoga sau de gimnastică aerobică, efectuate pe o podea prea dură sau ridicării de greutăți pentru că se mărește în mod artificial presiunea venoasă.

Anumite greutăți, utilizate în timpul efectuării unor exerciții din poziție verticală, au efect mai mult negativ asupra organismului, nu numai asupra venelor, ci și asupra coloanei vertebrale.

● DA masajului cu ulei de ricin în cazul unor picioare obosite. Masajul are eficiență mai mare dacă se efectuează după o prealabilă înmuiere a picioarelor în apă călduță, în care se dizolvă sare de bucătărie sau bicarbonat de sodiu. După ce se vor lua șosetele de bumbac sau de lână, picioarele se vor relaxa în poziție ridicată, mai sus de nivelul bazinului.

CURA DE STRUGURI

Suntem în plin sezon al strugurilor, deci este momentul să profităm de binefacerile acestui fruct.

Bogați în vitamine, strugurii prezintă importante virtuți terapeutice: asigură necesarul de vitamine și minerale din organism, sunt antitoxici, tonici, laxativi și energizanți. Acest fruct trebuie să nu lipsească de la nici o masă, mai ales în caz de anemie, sarcină, intoxicație, ateroscleroză, hemoroizi, obezitate, oboseală, stres, surmenaj.

Cura de struguri pentru dezintoxicarea organismului

În cazul în care vă confruntați cu dificultăți de toleranță în consumarea strugurilor, va trebui să vă obișnuiți organismul progresiv. Astfel, în prima zi, consumați 250 g de struguri, iar până în cea de-a treia zi, ajungeți la 500 g; în acest timp, veți renunța, treptat, la alimentele grele, la grăsimi și dulciuri. În cea de-a patra zi, este necesar să consumați un kg de struguri, pentru a ajunge, până în cea de-a șaptea zi, la 5 kg pe zi.

Această cură nu trebuie prelungită mai mult de două săptămâni, iar revenirea la alimentația obișnuită se va face tot treptat, până la sfârșitul celei de-a doua săptămâni. Strugurii se pot înlocui, după dorință, cu must proaspăt, care se poate obține, zilnic, storcând strugurii și strecurând lichidul după câteva ore. Strugurii se vor consuma cu o oră înaintea meselor principale.

Atenție! Dacă organismul dvs. refuză o adaptare la această cură, întrerupeți-o!

Cum ne ajută strugurii să slăbim?

Regimul de slăbire pe bază de struguri nu trebuie să depășească o săptămână. Cele mai indicate soiuri de struguri sunt cele nu foarte dulci. Pe parcursul acestei diete, trebuie să mâncați zilnic 1-1,5 kg de struguri.

Din întreaga cantitate de struguri pentru o singură zi de regim, mâncați câte o treime la fiecare masă (mic dejun, prânz și cină). Luați cina cu cel puțin două ore înainte de a vă culca.

Dieta moderată cu struguri este cea mai potrivită pentru persoanele care nu sunt niște fani ai acestor fructe. Masa principală constă din 500 g struguri (350 calorii). La micul dejun și la cină este de preferat o alimentație bogată în vitamine și elemente nutritive. Puteți consuma produse lactate, ca brânza de vaci, lapte degresat, iaurt, dar și ouă, carne slabă, fructe, salate și legume fierte. Persoanele care vor să slăbească n-ar trebui să depășească un consum zilnic de 1.200-1.300 de calorii.

În continuare, vă prezentăm un exemplu de meniu pentru o zi de dietă cu struguri:

Micul dejun - 100 g de brânză de vaci, un măr, o felie de pâine graham, cafea sau ceai fără zahăr.

Prânz - 500 g struguri.

Cina - 100 g de carne fiartă, două roșii, o ridiche, ceapă, puțină maioneză dietetică.

De asemenea, se mai poate ține o dietă, în care se vor consuma trei kg de struguri în două zile, săptămânal, timp de trei luni.

Fiți cât mai sexy

În fiecare femeie se ascunde o senzualitate care își caută un mod de exprimare. O femeie trebuie să fie seducătoare și fermecătoare, fără a se transforma într-o păpușă Barbie sau într-o femeie fatală.

Iată câteva trucuri pentru a fi cu adevărat sexy:

1. Surâdeți.

2. Scoateți mai mult în evidență picioarele, mâinile sau urechile, cu condiția ca ele să fie frumoase. Puteți să fluturați mâinile care va trebui să aibă o manichiură perfectă.

3. Dați dovadă de umor. Bărbații inteligenți găsesc umorul ca fiind sexy.

4. Spuneți tare și cu putere ceea ce credeți, apărați-vă ideile, revendicați-le, acesta este un lucru care place.

5. Purtați hainele direct pe piele. Mai ales cele pe care nu le-ați purtat niciodată așa: vestă, pulover cu decolteu în V, cardigan, mantou. Aceasta acreditează ideea că „nu aveți nimic de dedesubt".

6. Priviți drept în ochi, pe ascuns, dar priviți mai ales bărbații.

7. Dobândiți un aer sexy dacă purtați o fustă crăpată, un jeans răscroit, un pulover cu guler întors, o fustă mini, tocuri înalte, ochelari, dar și ruj de buze, o colonie discretă, iar accesorii... puține.

8. Jucați-vă de-a misterul. Este un truc clasic care și-a dovedit puterea. Nu spuneți totul, lăsați să planeze îndoiala, toate acestea stârnesc curiozitatea.

RAFINAMENTE CULINARE

• *FICAT DE CURCAN CU CIUPERCI*

Ingrediente: 500 g ficat de curcan, 200 g ciuperci întregi, 8 cepe mici, 4 mere roșii, sare, piper, maioran, 1 lămâie, 4 linguri de smântână.

Mod de preparare: Se taie ficatul în bucăți de 2 cm grosime. Se taie ceapa julien, merele felii, li se îndepărtează sâmburii și se amestecă cu sucul de la o lămâie. Se prăjește ceapa, se scurge de ulei și se toarnă peste mere. Se prăjesc ciupercile întregi, se adaugă ficatul, maioranul și se prăjește câteva minute. Apoi se adaugă smântâna, se condimentează, se amestecă cu ceapa și merele și se dă în clocot. Se sărează și se piperează.

• *BAVAREZĂ CU IAURT*

Ingrediente: 250 g iaurt, 150 g frișcă, 100 g zahăr, 6 g gelatină, 50 g fragi sau zmeură, 100 g zahăr.

Modul de preparare: Se înmoaie gelatina cu apă rece. Se spală în apă cu gheață fragile sau zmeura. Într-un vas se pune la încălzit iaurtul, se ia de pe foc și se adaugă gelatina, zahărul și se amestecă bine. Se încoroprează frișca bătută. Se pun pe fundul unui vas fragii sau zmeura în formă de stea, se varsă compoziția deasupra și se ține la frigider două ore. Între timp se pregătește sosul: se spală fructele în apă foarte rece, se scurg și se mixează adăugând zahărul. Înainte de servire se scoate crema din frigider, se scufundă câteva secunde vasul în apă caldă, se răstoarnă pe un platou. Se servește împreună cu sosul de fragi sau zmeură.

PUTEȚI AVEA O ÎNFĂȚIȘARE TINEREASCĂ APELÂND LA UN MACHIAJ DISCRET!

În cazul în care machiajul în culori intense nu vă mai satisface și vreți să aveți o înfățișare cât mai naturală, dar care, în același timp, să vă dea un aer tineresc, plin de prospețime, apelați la un machiaj discret, așa cum vă recomandă specialiștii britanici.

Se va apela, în mod obligatoriu, la farduri pentru pleoape în culori de alb, crem, bej, gri sau auriu. Puteți folosi și două nuanțe diferite de fard, cu condiția să aplicați culoarea mai închisă la partea externă a ochiului, insistând deasupra pleoapei. Este bine să aplicați nuanța mai pală pe pleoape și, în special, sub sprânceană. Machiajul ochilor va fi desăvârșit dacă veți opta pentru un rimel de culoare neagră, pentru a realiza un contrast cu fardul de pleoape discret. În completare, pentru a spori strălucirea machiajului, conturați-vă partea de jos a ochilor cu un creion dermatograf de culoare albă. Evitați folosirea fardurilor cremă dacă pielea dvs. prezintă riduri. Optați pentru fardurile sub formă de pudră, care au proprietatea de a estompa ridurile din jurul ochilor. Pentru rujul de buze, alegeți nuanțe de roz sau de cărămiziu, care vă vor avantaja, indiferent de culoarea tenului dvs. Sporiți strălucirea buzelor aplicând un strat de lac peste rujul folosit. Dacă aveți buzele crăpate, nu uitați ca, înainte de a aplica rujul, să le ungeți cu o cremă nutritivă. Este bine să optați pentru un fard de obraz de culoare roz pal sau bej, pentru a vă definitiva machiajul și a obține o înfățișare rafinată.

Pagină coordonată de DANA LASC

Pe terenurile Diviziei D

PROBLEME LA SEBIȘ ȘI PĂULIȘ

CPL-ul are - încă - destule probleme, pregătirea fizică precară putându-i fi fatală în orice moment. Cu „Șiriana" Șiria - de exemplu - nu mult a lipsit ca meciul să se termine egal, oaspeții preluând inițiativa încă din minutul 65. Pe viitor, cu jucătorii care sunt în lot, plus o pregătire corespunzătoare, „lemnarii" pot spera la mai mult. ● După mult timp, Romvest a capotat pe propriul teren. Începutul perfect de partidă al pâncotanilor - care au condus cu 2-0 în minutul 22 - a făcut diferența, tinerii jucători antrenați de Ole Roșca nereușind să revină în joc. Probabil e chestie de psihic, dar președintele Ienciu ar trebui să se ocupe și de acest aspect. Nu de alta, dar campionatul e de-abia la început. ● Victorie incredibilă a celor de la „U" Arad în fața Tricoului. Niște copii au reușit să bată una dintre cele mai solide și serioase echipe ale D-ului arădean. Suntem însă convinși că înfrângerea a fost doar un accident, însă acest fapt nu scade cu nimic din meritele tinerilor antrenați de Cristi Păcurar. ● Derby-ul etapei s-a desfășurat la Vladimirescu, acolo unde Jandarmeria a trecut de Frontiera Curtici, însă finalul meciului a scos în prim-plan brigada de arbitri. Probabil nu era a cazul, deoarece până atunci nu au fost probleme, iar derby-ul și-a respectat blazonul. ● La Șofronea, Comera nu a avut probleme cu Crișul Ch. Criș, în ciuda faptului că după o oră de joc partida nu era tranșată definitiv. După aceea, nu s-a mai pus problema scorului, cel mai important lucru fiind că oaspeții s-au prezentat la acest joc, după zvonurile cu retragerea. ● Fără emoții s-a impus Gloria, la Sebiș, „Crișana" fiind una dintre echipele cu probleme în acest campionat, dacă cineva nu intervine pentru salvarea de la dezastru a „Crișanei". Un oraș atât de mare precum Sebișul nu are voie să lase echipa în bătaia vântului. Parcă în urmă cu câteva luni Primăria se implica serios, nu? ● „Șoimii" au zburdat - acasă - în fața Victoriei Nădlac. Echipa lui Brănișcan pare să nu aibă probleme pe propriul teren, însă nici nădlăcanii nu sunt o echipă de speriat. Totuși, 3-0 este un rezultat care seamănă cu neprezentarea, iar oaspeții au făcut destule eforturi pentru a nu pierde la „masa verde" acest joc, în ciuda faptului că rezultatul era același. ● La Păuliș, problemele interne de la club macină echipa de fotbal, iar rezultatul de duminică s-a văzut, Tricotaje Ineu impunându-se destul de lejer. Despre ce se întâmplă la Păuliș, într-un viitor număr al ziarului nostru.

LEO SFÂRA

Restanțe

◆ În această după-amiază, la Mediaș, se dispută ultimul joc al etapei a 5-a din Divizia A - „URSUS", față în față aflându-se Gaz Metan și Dinamo București. Partida va începe la ora 17,00 și va fi transmisă în direct de PRO TV.

◆ Tot de la aceeași oră au loc meciurile restanță din prima etapă a Diviziei D - „ROWO": Șoimii Lipova-Păulișana Păuliș și Universitatea Arad - Crișana Sebiș.

◆ În cadrul șaisprezecimilor de finală ale Cupei României - faza județeană -, astăzi, de la ora 16,00, au loc partidele: Glogovăț '99 - A.S. Jandarmeria Vladimirescu și Șoimii Șimand - Crișul Chișineu Criș.

Tenis - Gelsor Open România

ZI NEAGRĂ PENTRU JUCĂTORII ROMÂNI

Ieri, în ziua a doua a turneului de tenis de la București, Gelsor Open România, dotat cu premii în valoare de 350.000 de dolari, toți românii au spus adio competiției.

Astfel, Ionuț Moldovan a pierdut previzibil în fața suedezului Magnus Gustafsson, în două seturi, 7-5; 6-4, ca și Răzvan Sabău, eliminat de argentinianul Mariano Puerta, cu 6-2; 6-2.

Marele perdant s-a dovedit a fi Adrian Voinea, care a fost învins de germanul Markus Hautschk, tot în două, simetric: 6-3; 6-3. Astfel, Voinea a ratat prilejul de a se întâlni, în turul următor, cu un alt român, Dinu Pescariu.

„VREAU SĂ CÂȘTIG O MEDALIE OLIMPICĂ"

Dialog cu tenismanul Andrei Pavel

– De ce ai renunțat la Turneul Gelsor Open România?

– Pentru că am jucat la U. S. Open pe ciment și nu avea rost să joc pe zgură, apoi din nou pe ciment.

– Este prima olimpiadă la care participi?

– La prima olimpiadă, acum patru ani, am mers mai mult ca spectator. Am pierdut de la Sergi Bruguera, deși am făcut un joc foarte bun.

– Speri să obții vreo medalie la această olimpiadă și ce șanse crezi că ai?

– Cred că am mari șanse, sunt într-o formă foarte bună și mai ales am încredere în mine. La Cupa Davis, în Zimbabwe, împotriva lui B. Black, am jucat foarte bine și în timp ce jucam m-am gândit că dacă aș reuși să joc așa tot timpul ar fi perfect. Prima dată am mers mai mult ca spectator la Olimpiadă, dar acum merg ca să câștig o medalie.

– Ești mulțumit cu locul 24 din clasamentul ATP?

– Da, dar anul acesta mi-am propus să intru în primii 20 și nu sunt convins că voi reuși, deoarece la începutul anului am avut probleme la mâna dreaptă.

– Te însoțește familia la olimpiadă? Unde vei locui?

– Nu mă însoțește familia și cred că voi locui împreună cu delegația română, unde cred că avem condiții bune de cazare.

– Care este delegația tenismanilor care pleacă la olimpiadă?

– Eu plec împreună cu Gabriel Trifu (cu care fac pereche la dublu) și cu Florin Segărceanu mâine (miercuri, 13 septembrie 2000) la ora 1500, iar Ruxandra Dragomir și Florența Mihai nu știu cu ce pleacă.

– După olimpiadă, la ce turneu vei mai participa?

– La Stuttgart, unde am de câștigat niște puncte și sper să intru în primii 20 din clasament.

– Îți urăm succes, Andrei, și te așteptăm cu o medalie!

ANELA FREER

Rugby-ul arădean atacă promovarea

Echipa arădeană de rugby Contor Zenner Universitatea „Aurel Vlaicu" și-a reluat pregătirile în vederea noului sezon competițional la începutul lunii august, sub comanda antrenorului Ovidiu Șerban. Activând în campionatul Diviziei A1 (liga a doua), gruparea joacă meciurile de pe propriul teren pe stadionul Aris. Au fost susținute câteva partide de verificare, câștigându-se turneul internațional de la Szentes și obținându-se o victorie foarte clară, 53-5, împotriva Universității Timișoara, în deplasare, formație de Ligă Națională. Obiectivul fixat este promovarea pe prima scenă și urcarea în fazele superioare ale Cupei României. Echipa s-a întărit considerabil prin transferarea mai multor jucători. Cinci dintre componenții lotului sunt, de altfel, convocați la „națională" României: Cătălin Răileanu (juniori), Cătălin Viașu, Marius Floroiu, Viorel Cătescu (tineret), Cosmin Ciorici (seniori). Campionatul debutează chiar în această sâmbătă, pe 16 septembrie. Clubul a fost sprijinit în activitate de o serie de instituții și firme: Contor Zenner, Senatul Universității „Aurel Vlaicu", B.R.D., PAB România, Alimpex Oil Trading, Superplast, Petrom, Primăria Aradului.

ADRIAN HĂRȚĂU

Canotaj

MEMORIALUL „SORIN LOBONȚ"

Vineri după-amiaza, pe râul Mureș s-a desfășurat concursul de canotaj „Memorialul Sorin Lobonț". S-au înregistrat următoarele rezultate:

4xBăieți: Locul I: Bar Cosmin, Tătar Ioan, Tătar Gheorghe, Ardelean Lucian-Voința Arad

Locul II: Nicoară Ciprian, Șandor Daniel, Gemeș Adrian, Tripon Ciprian-Voința Arad

1xFete: Locul I: Tătar Liliana

Locul II: Erdei Georgeta

2xBăieți: Locul I: Răileanu Tudor, Vieru Marian (U. M Timișoara)

Locul II: Nicoară Ciprian, Șandor Daniel (UTA)

1xBăieți: Locul I: Gemeș Adrian (UTA)

Locul II: Huba Molnar (Voința Arad)

Locul III: Nicoară Ciprian (UTA)

Locul IV: Vieru Marian (UTA)

2xBăieți Locul I: Răileanu Tudor-Nedelcu Cornel (U.M Timișoara-Voința Arad)

Locul II: Bar Cosmin-Ardelean Lucian (Voința Arad)

2xBăieți Locul I: Răileanu Tudor (U. M Timișoara)-Vieru Marian (UTA)

Locul II: Bar Cosmin-Tătar Ioan (Voința Arad)

Locul III: Șandor Daniel-Nicoară Ciprian (UTA)

Locul IV: Gemeș Adrian-Tripon Ciprian (UTA)

Au arbitrat: Wilems Ladislau-Timișoara, Fodoreanu Mircea-Deva, Lascu Peru, Sida Dumitru, Furdui Marcel, Petruș Mihai-Arad.

Ediția viitoare va fi organizată probabil înaintea unei competiții, prilej cu care va fi și o verificare a competitorilor."

După concurs, la baza „UTA" s-a desfășurat o festivitate în memoria celui care a fost Sorin Lobonț.

MARIUS BARNA

CAMPIONATUL JUDEȚEAN „PROMOȚIE"

Seria A

Voința Munar - Banatul Căpâlnaș 6-1 (3-1)

Au marcat: Mărculescu - min. 4, 77 și 84, Mezin - min. 21 și 39, Cosma - min. 74 respectiv T. Han - min, 34.

Munar: Demșoreanu - Barbu, Muj, Mezin, Iezani, Rus, Cheșa, Mărculescu, Sălăjan, Mihai, Alutoaiei. **Au mai jucat**: Cosma, Iuga, Antal. **Antrenor**: Adrian Puleac.

Căpâlnaș: Banfil - Pleșu, Iova, Horvat, I. Han, Todorescu, Barba, I. Drăgan, C. Drăgan, T. Han, Crista. **Au mai jucat**: Chira, Giura, Ocoș. **Antrenor**: Viorel Remetan.

A arbitrat: Cosmin Pop.

Rezultatele etapei a IV-a: Ususău - Cruceni 10-0; Munar - Căpâlnaș 6-1; Secusigiu - Frumușeni 3-0 (f. j.); Constructorul Săvârșin - Vinga 2-1; Arkit - Sâmpetru German 1-1; Viitorul Săvârșin - Mailat 5-0; Fântânele - Mănăștur 4-3. Zăbrani a stat.

CLASAMENT

1. Zăbrani	3	3	0	0	11-2	9	(+6)
2. Mailat	4	3	0	1	9-7	9	(+3)
3. Fântânele	4	2	2	0	13-9	8	(+2)
4. Sp. German	4	2	1	1	14-4	7	(+1)
5. V. Săvârșin	4	2	1	1	11-5	7	(-2)
6. Secusigiu	4	2	1	1	7-5	7	(+1)
7. Ususău	3	2	0	1	20-4	6	(0)
8. Munar	4	2	0	2	12-8	6	(0)
9. Mănăștur	4	2	0	2	12-9	6	(+3)
10. Frumușeni	4	2	0	2	6-10	6	(0)
11. Arkit	4	1	1	2	3-6	4	(-2)
12. Cruceni	4	1	1	2	6-15	4	(-2)
13. C. Săvârșin	4	1	0	3	3-16	3	(-3)
14. Căpâlnaș	4	1	0	3	7-23	3	(-3)
15. Vinga	4	0	1	3	4-9	1	(-5)

* Agronomia Șagu a fost exclusă din campionat

Seria B

Voința Zimandul Nou - Podgoreana Covăsânț 1-0 (0-0)

Unicul gol a fost marcat de Naie în min. 67. Au jucat: **Voința:** Bulbocă - Enescu, Oaza (Ardelean), Simon, Drăgoi (Păscălău), Morar, Balint, Rusu, Naie, Varga, Pap.

Podgoreana: Ardelean - Nicola, Bota, Covaci, Voștinar, Chipcea, Nicula, Roșianu, Lupu, Farcaș, (Fechete), Calf, (Chipcea).

Au arbitrat: Marius Ardelean asistat de Dan Tișcă. **Observator AJF:** Mircea Toderici.

Rezultatele etapei a III-a

Dud - Nadăș 2-2; Olari - Cermei 2-2; Comlăuș - Chereluș 3-1; Sintea Mare - Agrișul Mare 3-0; Zimandul Nou - Covăsânț 1-0; Horia - Glogovăț 0-1; Seleuș - Drauț 1-0.

CLASAMENT

1. Glogovăț	3	2	1	0	5-2	7	(+4)
2. Sintea Mare	3	2	0	1	10-5	6	(0)
3. Covăsânț	3	2	0	1	7-3	6	(+3)
4. Comlăuș	3	2	0	1	8-5	6	(0)
5. Zimandul Nou	3	1	2	0	4-3	5	(-1)
6. Dud	3	1	1	1	7-7	4	(-2)
7. Nadăș	3	1	1	1	6-7	4	(+1)
8. Olari	3	1	1	1	5-6	4	(-2)
9. Drauț	3	1	0	2	6-7	3	(0)
10. Chereluș	3	1	0	2	5-6	3	(0)
11. Horia	3	1	0	2	4-5	3	(-3)
12-13. Seleuș	3	1	0	2	4-7	3	(-3)
Agrișul Mare	3	1	0	2	4-7	3	(0)
14. Cermei	3	0	1	2	4-9	1	(-1)

Seria C

Universitatea Sebiș - Victoria Cil 4-1 (3-1)

Au marcat: Mateiu - min. 9, Lazăr - min. 15, Urs - min. 20, Mican - min. 80 respectiv Lazea - min. 35.

Universitatea: A. Marchiș - Moraru, Tabuia, Mateiu, Zopota, Țolea, Urs, Barna, Popovici, Halic, Lazăr. **Au mai evoluat**: Toader, Mican. **Antrenor**: Octavian Neamț.

Victoria: Bădău - Gligor, Suba, Ancateu, Ilca, Surda, Sandu, Burdețiu, Lazea, Grigoroaia, Covaci. **Au mai jucat**: Lupei, Năpruiu, Tomuța. **Antrenor**: Mircea Năpruiu.

A arbitrat bine: Cosmin Păcurar.

Rezultatele etapei a III-a

Universitatea Sebiș - Cil 4-1; Dieci - Hășmaș 2-0; Bârsa - Bocsig 1-4; Craiva - Lunca Teuz 4-1; Chisindia - Hălmagiu 1-1; Gurba - Vârfurile 2-1. Buteni a stat.

CLASAMENT

1. Chisindia	3	2	1	0	4-2	7	(+1)
2. Hășmaș	3	2	0	1	7-5	6	(+3)
3. Gurba	3	2	0	1	6-4	6	(0)
4. L. Teuzului	3	2	0	1	6-7	6	(+3)
5. Dieci	3	1	2	0	6-4	5	(-1)
6. Hălmagiu	3	1	1	1	10-3	4	(+1)
7. Bocsig	2	1	1	0	6-3	4	(+4)
8. Buteni	2	1	1	0	4-2	4	(+1)
9. Vârfurile	2	1	0	1	10-2	3	(0)
10. „U" Sebiș	3	1	0	2	6-8	3	(-3)
11. Craiva	3	1	0	2	5-12	3	(-3)
12. Cil	3	0	0	3	2-7	0	(-3)
13. Bârsa	3	0	0	3	2-15	0	(-6)

Distribuitor Autorizat dialog

SAGEM
dual band
Always keep in touch
Goldstern GSM

Prețuri începând de la

399.000 lei*
* fără TVA

pentru Dialog Inedit - 4$*/lună

Pentru orice tip de abonament cu minute incluse primești GRATUIT un aparat de fotografiat Kodak

Hands-free încorporat
Baterie cu vibrații
Calculator
Ceas, Dată, Alarmă
Meniu în limba română
Radio FM

ARAD: Bd. Revoluției nr. 35; Tel.: 057-270890

Acum vă așteptăm și la noul magazin deschis în orașul dumneavoastră
Piața Spitalului, Bl. 1C; Tel.: 057-252001

Goldstern GSM

SOCIETATEA COMERCIALĂ **„JACKSON INTERNATIONAL" S.R.L. ARAD**

ACHIZIȚIONEAZĂ
DE LA PERSOANE FIZICE ȘI JURIDICE

PORUMB BOABE la prețul de **2.750 lei/kg + TVA STAS**
GRÂU PANIFICAȚIE la prețul de **2.600 lei/kg + TVA STAS**
FLOAREA-SOARELUI la prețul de **3.400 lei/kg + TVA STAS**
RECEPȚIA LA ARAD, Str. TURDEI nr. 1 (fostul FNC).
Tel: 057/271712, d-ra IULIA POPA
Baza FNC ȘIMAND, tel. 094/618007, Albici Ștefan

Informații suplimentare la tel: 057/257300 int. 27.
(1515797)

Cooperativa de Credit Banca Populara Familia

CREDITE	DEPOZITE
▸ credite cu dobândă la sold de 79 % pe an ▸ împrumuturi cu reținerea garanției bănești din suma acordată cu dobândă de 48% pe an. ▸ împrumuturi cu garanție bănească cu dobândă de 36 % pe an.	1 lună ..... 47% pe an 3 luni ..... 49% pe an 6 luni ..... 50% pe an 12 luni ..... 54% pe an

CCBP Familia București face angajări pentru municipiu și județ:
▸ inspectori credite ▸ inspectori depozite
Se solicită garanție; preferabil experiență.
ARAD : str. Bușteni 5 tel. 235 982
PECICA: str.Principală 6 tel. 468 505
INEU: str. Decebal 1B tel. 093-528 434
PANCOTA: str. T. Vladimirescu 98 tel. 095-636 292

INFOTON ROMÂNIA
Str. I. Bianu, nr.2-4
Tel.: 280175, 281800

INFOTON DISTRIBUITOR AUTORIZAT
MINOLTA
Consumabile și piese de schimb originale

Copiatoare alb/negru, digitale, color, 13 .. 60 pagini/minut !
Imprimante LASER alb/negru, color, 6 .. 25 pagini/minut !
Service garanție și post garanție

ANUNȚ LICITAȚIE

LUCRĂRI DE EXECUȚIE PENTRU REABILITARE ȘCOLI

Inspectoratul Școlar Județean Arad organizează în cadrul Proiectului de Reabilitare a Școlilor (Împrumut BIRD - 4213-RO și CEDB - 1257 F/P) o **LICITAȚIE NAȚIONALĂ DESCHISĂ** pentru pachet **W/SRP/NCB/40/an 2000** aferentă lucrărilor de execuție.

Documentele de licitație se pot procura începând cu data de **15 Septembrie 2000**, de la sediul Inspectoratului Școlar Județean Arad, la adresa B-dul Decebal nr. 32.

Inspectoratul Școlar Județean Arad, strada Decebal nr. 32, tel. 092288600; 280008; Fax: 280008. Documentația se pune la dispoziția oricărei firme interesate de condiția exprimării în scris a intenției până la data de **14 Septembrie 2000.**

Firmele de execuție în construcții vor fi selectate în acord cu procedurile stabilite în Ghidurile de Achiziție ale Băncii Mondiale (World Bank's Guidelines): Procurement under IBRD and IDA Credits, January 1995, revised January 1999).

Depunerea ofertelor se va face în **6 Octombrie 2000**, ora **14,00**, la adresa menționată. Deschiderea ofertelor va avea loc în aceeași zi la 14,30, în prezența ofertanților.

ADEVĂRUL
B-dul Revoluției nr. 81
cumpără
HÂRTIE DEȘEU
ZILNIC ÎNTRE ORELE 8-13
INFORMAȚII LA TEL. 280904
(Țurcanu Alexandru)

foto enigma studio profesional
ÎNSEMNUL CALITĂȚII ÎN FOTOGRAFIE

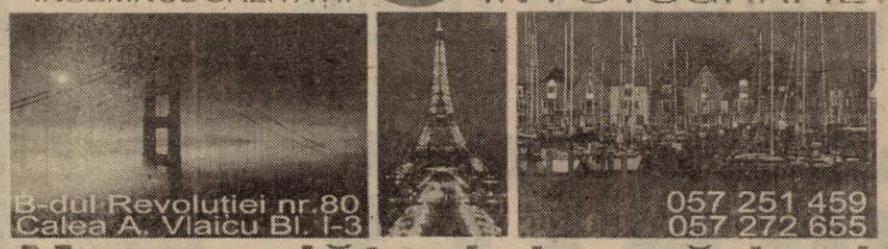

B-dul Revoluției nr.80
Calea A. Vlaicu Bl. I-3
057 251 459
057 272 655

Mereu alături de arădeni

-10% ◆ **KLUDI** ◆
- stoc limitat - *Dă forma apei*

Produsele renumitei firme germane
Acum și în Arad
Prin **SC INSTAL IMPEX SRL**
Distribuitor autorizat pentru zona de Vest
Depozit: str. Dorobanților nr. 55 tel.: 057/211292
Magazin: str. Episcopiei nr. 24 tel.: 057/270091

Oferta noastră mai cuprinde:

- Țevi și fitinguri din cupru - SANCO - ø15-ø28
- Țevi mulistrat PeX-Al-PeX-HAKA - și accesoriile aferente
- Fitinguri zincate 3/8'' - 2'', curbe sudură trase 3/4'' - 2''
- Țevi și fitinguri din PVC, PE, PP pentru rețele de apă și canalizare
- Dedurizator FLODRAVIN 3000
- Căzi, cabine pentru duș, rezervor WC LAGUNA și GEBERIT
- Corpuri încălzire din oțel - DUNAFERR -, pompe GRUNDFOSZ
- Tuburi izolatoare pentru țevi - THERMAFLEX -
- Robineți cu sferă pentru apă și gaze 1/2'' - 2''
- Coliere țeavă cu diblu 3/8'' - 2''; ø15-ø219
- Contoare Zenner la preț de fabrică

NU UITAȚI!
NOI VĂ OFERIM PRODUSE DE CALITATE LA PREȚ DE IMPORTATOR

BIROTICA
Leximis Splaiul Gen. Gh. Magheru Bl. 329B (Micalaca)
Tel./Fax: 057/270111; 270100, Arad
- Tehnică de calcul
- PC Compaq Garanție 3 ani
- imprimante EPSON
- PC Pentium începând de la 90 USD+ TVA
- Copiatoare MINOLTA
- Seifuri
- Mobilier de birou
- Mașini de numărat bancnote

UNIVERSITATEA DE VEST
„VASILE GOLDIȘ“ Arad
ORGANIZEAZĂ

Filiala Sebiș

ADMITEREA

pentru anul universitar 2000-2001
la următoarele forme de învățământ superior:

- Colegiul Universitar de Marketing în Turism și Activități Hoteliere
- Colegiul Universitar de Asistență Socială
- Colegiul Universitar de Finanțe contabilitate
- Facultatea de Drept - F. F.

Înscrierea se face pe baza notelor de la bacalaureat

INFORMAȚII UTILE:

Sebiș, B-dul Victoriei nr. 10, telefon-fax: 422083.

(1515905)

COMPLEXUL EXPOZIȚIONAL romexpo BUCUREȘTI

COMPLEXUL EXPOZIȚIONAL ROMEXPO
București - Piața Presei Libere

TÂRGUL NAȚIONAL DE TURISM tnt
ediția a IV-a

26 - 29 octombrie 2000

ROMHOTEL
ediția a VIII-a

Expoziție internațională de arhitectură, echipamente, materiale și mobilier pentru hoteluri și restaurante

Informații și înscrieri: ROMEXPO S.A.
Telefon: (01) 665.30.20; 224 31 60;
Fax: (01) 224 04 00; e-mail: romexpo@ccir.ro

ELECTRONIC SHOP
Arad: P-ta UTA, bl. U1-2, tel/fax: 057 / 271123; 271642; 289642
Timișoara: Str. Lucian Blaga nr. 3 tel/fax: 056 / 196 684; 196 845

Canon

Nou!!! Nou!!! Nou!!!

Distributie **PHILIPS**

Let's make things better.

Multimedia

MONITOARE Accesorii BOXE CD-ROM

(1515577)

S.C. TRANSDARA S.A. ARAD

ANGAJEAZĂ:
- ANALIST PROGRAMATOR
- ELECTRICIAN AUTO

CONDIȚII: - vechime minim 5 ani
- să nu aibă contractul de muncă desfăcut disciplinar
- vârsta maximă 40 de ani

EXECUTĂ: Inspecții Tehnice Periodice la toate tipurile de autovehicule

OFERĂ SPRE ÎNCHIRIERE:
- spații pentru birouri și magazii
- autocare moderne pentru excursii

RELAȚII: la sediul firmei din str. L. Rebreanu 95 sau la tel. 256.308.

CEL MAI IEFTIN TAXI!

ALCAZ COMPANY
FIRMĂ VERDE

TARIF IEFTIN 2.460 LEI/KM

ANGAJEAZĂ TAXIMETRIȘTI
CU MAȘINĂ PROPRIE

NOU!

PENTRU TOȚI TAXIMETRIȘTII NOȘTRI FIRMA OFERĂ LA FIECARE 6 LUNI - O PERECHE DE CAUCIUCURI GRATUITE!

TEL. 274.000; 274.999.

Grupul Școlar de Arte și Meserii
„SPIRU HARET“

al Cooperației Meșteșugărești (UCECOM), cu sediul în Arad, str. Emil Gârleanu nr. 1., face înscrieri la:

A. ȘCOALA PROFESIONALĂ - 3 ani (pentru absolvenți de 8 clase cu sau fără examen de capacitate) - pentru meseriile: frizer - coafor - manichiurist - pedichiurist; mecanic autoturisme, bucătar, ospătar - chelner - vânzător în unități de alimentație publică, electrician - electronist auto.

B. ȘCOALA POSTLICEALĂ - 2 ani (pentru absolvenți de liceu cu sau fără diplomă de bacalaureat) - zi și seral, la următoarele specialități: agent vamal, tehnician finanțe-contabilitate, contabil, analist programator asistent, electronist-depanator radio-tv și aparatură audio-video, coafor stilist, cosmetică. Cursurile încep în data de 18.09.2000.

C. ȘCOALA DE MAIȘTRI - 2 ani (seral) - la specialitatea: maistru mecanic.

Înscrierile se fac la sediul școlii până la data de 15 septembrie 2000.
Informații suplimentare la secretariatul școlii sau la telefon: 280967.

(5550860)

Activ GSM

MITHUBISHI TRIUM

GRATIS
ca să poți comunica

MAGAZINUL „SANITAS”	-092/976769
MAGAZINUL „AMET” (VLAICU, Z20)	-093/443199
MAGAZINUL „GOSPODARUL” (P-ta INTIM)	-093/350225
MAGAZINUL „ELECTRONICA” (lângă Căminul)	-093/511355

NUMAI LA NOI GĂSEŞTI CEL MAI BUN TELEFON MOBIL LA UN PREŢ

INCREDIBIL!

NOKIA 5110 - 1.199.000*
(CONNEX ACTIV, CONNEX 100 - CONNEX 800)

NOKIA 5110 - 1.099.000*
(CONNEX PERSONAL, CLASSIC, BUSSINES, CLUB)

Împreună cu oferta CONNEX valabilă între 03.09 - 01.10. 50% reducere la abonament pentru primele două luni.

ERICSSON 1018S - 349.000*
(CONNEX ACTIV, CONNEX 100 - CONNEX 800)

ERICSSON 1018S - 249.000*
(CONNEX PERSONAL, CLASSIC, BUSSINES, CLUB)

• Prețurile nu includ TVA. În limita stocului disponibil și numai cu conectare la CONNEX

Lipova - Str. Bugariu, nr. 3
Tel/Fax: 057/282514, 092/289642

SEMO ARAD

dealer autorizat CONNEX

(1515963)

EMOL WIENERBERGER

SISTEME DE ZIDARIE - POROTHERM

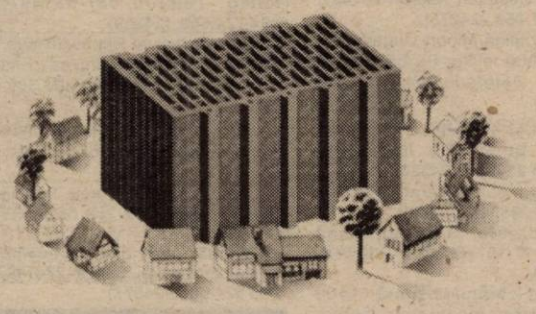

Cărămida de bază a casei tale

TEL: 057 - 280179 / 280233

INTERNATIONAL COMPUTER SCHOOL ARAD

CURSURI AVIZATE M.E.N.

- CONTABILITATE TEORETICA SI COMPUTERIZATA
- OPERATOR CALCULATOR
- LIMBA ENGLEZĂ

LA NOI PLATITI ÎN 4 RATE!

practică suplimentară gratuită
suport de curs + dotare modernă

INFORMAȚII LA TELEFON: 057/23.03.09, ZILNIC orele: 08^{35} - 12^{30} 15^{00} - 19^{00}

JUDECĂTORIA LIPOVA

Dosar execuțional nr. 154/2000. În data de 19.09.2000, ora 10,00, la Judecătoria Lipova, str. Brancovici nr. 27 - biroul executor judecătoresc, se vinde la

LICITAȚIE PUBLICĂ

imobilul situat în Lipova, str. Sever Bocu nr. 4, compus din casa P-2 și subsol intravilan 160 mp, proprietatea Milosav Emilia și Sandu Felicio Romeo.

Prețul de strigare este de 2.147.250.000 lei. Condițiile de licitație se pot consulta la Judecătoria Lipova, biroul executor judecătoresc Dan Oprea, lunea sau vinerea, ora 10.

(5550874)

S.C. ROLAND PLUS S.R.L.
str. Andrei Saguna nr.36
tel. 057/257 323

OFERA :
- gresie, faianta import Spania, Italia
- adezivi
- usi blindate pentru apartamente
- parchet(diferite tipuri)
- calorifere aluminiu import Italia

DISTRIBUITOR:
BATEC
- adeziv standard
- batofix
- glet pentru perete (interior/exterior)
- ciment de rostuit

ORAR: 9-15, SAMBATA 9-13

S.C. **ANTIPYR - 2000** S.R.L.
Arad, str. Gh. Doja nr. 136, tel. 057/280908, fax 057/230571

Societate atestată pentru verificări și încărcări de stingătoare, execuție și întreținere instalații de stingere a incendiilor, ignifugarea materialelor combustibile din lemn și textile,

vă oferă variante noi de colaborare pe linia siguranței la foc:

1. Încărcarea stingătoarelor cu pulbere A,B,C cu valabilitate **5 ani,** care vă poate aduce **substanțiale economii** (reducerea cheltuielilor cu aprox. 70%);

2. Asigurarea serviciilor complete pe linia p.s.i. la obiectivele care nu au cadre tehnice specializate p.s.i. (întocmiri de documente organizatorice, planuri de intervenție, instruiri de personal, asistență tehnică de specialitate etc.);

3. Efectuarea de **expertize tehnice, cercetări de cauze de incendiu etc.;**

4. Aprovizionarea solicitanților cu **materiale și mijloace de stingere** a incendiilor **(stingătoare, furtun p.s.i., accesorii din Al, scări, echipament etc.).**

Se recomandă încheierea de **contracte de lungă durată** (transport gratuit, tarifele sunt reduse cu aprox. 5%, alte avantaje)!

N O U !!! În calitate de distribuitor autorizat **vinde stingătoare** din aluminiu cu pulbere A,B,C presurizate **cu valabilitate 5 ani;** Prețuri minime, calitate și design deosebit!!

Pentru comenzi, contracte, informații etc. vă așteptăm la adresa de mai sus!!! (c.b.)

D'art str. Mărășești nr. 5, telefon 280858

Dacă nu ești conectat încă la INTERNET, să știi că aproape 1000 de arădeni ți-au luat-o deja înainte.

Nu e frumos să rămâi în urmă.

Vino repede la D'art și fă-te cu un abonament !

Ai 60 de linii digitale dial-up cu viteză de transmisie de 56 kbps !

Ai o lună abonament gratuit !

Eastern **EASTERN TECHNOLOGY s.r.l.**

Societate comercială cu capital integral elvețian, desfășurând activități de producție electronică, test și cercetare pentru piața UE și Elveția

ANGAJEAZĂ:

ASISTENT DIRECTOR GENERAL

- studii superioare
- cunoștințe operare PC (Word, Excel)
- excelente abilități de comunicare
- solide cunoștințe de limbi străine (italiana, engleza, germana)
- voce plăcută, dicție bună, exprimare clară
- prezență de spirit
- atenție distributivă
- inițiativă și motivație puternică
- rezistență la stress
- disponibilitate la program de lucru prelungit

CV-ul dvs. este așteptat până pe data de 18.09.2000, la fax 216733, 285944 sau la sediul nostru din Zona Parc Industrial FN.

(1515964)

VÂNZĂRI APARTAMENTE O CAMERA

Vând garsonieră cf. I, et. I, zona Miorița, 37 mp, balcon închis, zugrăvită și vopsită recent, telefon, gaz, satelit, 9.500 DM, negociabil. Telefon 274211. (24564)

Vând apartament o cameră, dependințe (45 mp), la casă, central. Telefon 094 559 070.

Vând garsonieră, str. Bușteni, complet utilată, et. I și garsonieră cf. III, str. Patria. Telefon 223392, 095.840.947. (24085)

Vând garsonieră central, Banu Mărăcine, confort I, parter, 12.000 DM. Telefon 220411, 094.479.830. (23976)

Vând garsonieră cf. I, zona Miorița, str. Săvârșin, bl. 173, sc. B, mobilată sau nemobilată. Telefon 094 630 024, 262787. (24682)

Vând apartament 1 cameră, bucătărie + baie, plus toate dependințele, cablu, telefon și gaz metan. Telefon 094.795.274. (24372)

Vând urgent garsonieră cf. III, semimobilată, Vlaicu, 3.250 DM, negociabil. Telefon 267313. (24419)

Vând garsonieră cf. I, et. II, Piața M. Viteazul, bloc contorizat, balcon închis, 12.500 DM, negociabil. Telefon 231264. (24418)

Vând garsonieră cf. I, parter, Confecții, 8.000 DM. Telefon 243760, 094 778 462. (24393)

Vând apartament una cameră, zona Gării, et. II, cărămidă, cu îmbunătățiri, preț 12.500 DM, negociabil. Telefon 250361. (24432)

Vând apartament una cameră, bucătărie, baie, zona UTA. Telefon 277511. (24450)

Vând urgent garsonieră cf. I, str. bușteni, 11.000 DM. Telefon 092 321 693. (24472)

Vând apartament 1 cameră, zona 500, Micălaca. Telefon 514198. (24446)

Vând apartament 1 cameră, central, Aleea Agnita, et. III (fostă Afinelor), 9.800 DM. Telefon 237048. (24538)

VÂNZĂRI APARTAMENTE DOUĂ CAMERE

Vând apartament 2 camere, Calea Romanilor, parter, P+4 etaje, gaz, telefon, satelit, bun și pentru sediu firmă, cabinet, birou. Telefon 254888. (23533)

Vând avantajos apartament 2 camere, bl. 733, ocupabil imediat, amenajat. Telefon 230627; 275117; 093.319.331. (24024)

Vând apartamente: 2 camere, parter și et. IV, Micălaca, 10.300 DM, fiecare. Telefon 279718; 094.542.931. (24326)

Vând urgent apartament 2 camere, et. I, zonă liniștită, cu garaj, preț negociabil. Telefon 223060, str. T. Vladimirescu bl. 41-43A, ap. 11. (24299)

Vând apartament 2 camere, Micălaca, bl. 563, sc. A, ap. 18, amenajat modern, posibilitate rate. Telefon 095.605.022. (24268)

Vând apartament 2 camere, decomandat, garaj, Micălaca, bloc 729. Telefon 279923 după ora 18, sau 092.343.751. (24000)

Vând apartament 2 camere semidecomandat, et. I, zona 300. Telefon 267793. (24298)

Vând apartament 2 camere, contorizat, Vlaicu, et. II. Telefon 244100. (23628)

Vând apartament 2 camere, zona 300, et. I. Telefon 259799, 234430. (24171)

Vând apartament 2 camere confort I, etaj 3, vedere spre mal, str. Praporgescu, nr. 13-15. Telefon 267431 după ora 20 sau 095.314.530. (24008)

Vând urgent apartament ultracentral 2 camere decomandat, str. Crișan, nr. 1, sc. C, etaj 3/3, ap. 8. Telefon 237809. (24337)

Vând apartament central 2 camere. Telefon 253136. (24368)

Vând 2 camere, Micălaca, etaj intermediar, îmbunătățiri, 13.500 DM. Telefon 270856. (24369)

Vând urgent apartament 2 camere, etaj IV, Vlaicu. Telefon 094.577.914. (24375)

Vând apartament 2 camere, Confecții, amenajat la cheie, 13.500 DM. Telefon 243760, 094.778.462. (24393)

Vând apartament 2 camere, 2 balcoane, Alfa, etaj I, 15.000 DM. Telefon 094.778.462, 243760. (24393)

Vând apartament 2 camere, decomandat, îmbunătățit, Alfa, 13.000 DM. Telefon 277825, seara. (23860)

Vând apartament 2 camere, decomandat, cărămidă, geam la baie, Micălaca - Orizont. Telefon 250196. (23277)

Vând apartament 2 camere, Alfa, et. IV, 12.000 DM, negociabil. Telefon 210837. (24423)

Vând apartament 2 camere, bl. 102. Telefon 212444 seara. (24392)

Vând apartament 2 camere, decomandate, mobilat, în localitatea Sebiș. Telefon 420800, după ora 14. (2915054)

Vând urgent apartament 2 camere, et. I, Micălaca, 12.500 DM. Telefon 279718, 094 542 931. (24489)

Vând urgent, negociabil, apartament 2 camere, zona 500, multiple îmbunătățiri. Telefon 094 253 142. (24511)

Vând apartament 2 camere, ultracentral, îmbunătățit, parter. Telefon 092 595 218. (24513)

Vând apartament 2 camere, îmbunătățit, cf. II. Telefon 240313. (24527)

Ocazie! Vând urgent apartament 2 camere, central, decomandat, et. I, parchet, gaz, telefon, contorizat, 18.000 DM, negociabil. Telefon 057-255271, 093 672 773. (24534)

Vând apartament 2 camere, et. I, cu toate îmbunătățirile, central, Chișineu Criș. Telefon 522184. (3031218)

VÂNZĂRI APARTAMENTE TREI CAMERE

Vând apartament 3 camere, dependințe, et. II, ultracentral. Telefon 214287. (24461)

Ocazie! Apartament 3 camere neamenajat, etaj I, Fortuna, zonă bună, 10.900 DM. Telefon 092.344.705. (24358)

Vând apartament 3 camere, mobilat, et. I, bl. 609. Telefon 094 859 831. (24092)

Vând apartament 3 camere, et. IV, Vlaicu, 12.000 DM, negociabil. Telefon 234662; 093.775.720. (24218)

Vând apartament 3 camere, decomandate, et. I, în Alfa, cu garaj, 20.000 DM. Telefon 258296; 092.315.686. (23729)

Vând apartament central, 3 camere. Telefon 283679.

Vând apartament 3 camere Vlaicu, îmbunătățiri, 10.500 DM. Telefon 253364. (24369)

Vând urgent apartament 3 camere decomandate, bloc complet contorizat, 16.800 DM. Telefon 288346. (24378)

Vând apartament 3 camere, parter, decomandat, Micălaca, 23.000 DM negociabil. Telefon 266890 după ora 16. (24383)

Vând apartament 3 camere, Micălaca, str. Săvârșin, bl. 209. Telefon 267516. (24057)

Vând apartament 3 camere, decomandate, îmbunătățit, bl. 67, et. III, Alfa, preț 18.500 DM, negociabil. Telefon 094.903.996. (24260)

Vând apartament 3 camere, semidecomandat, cu multiple îmbunătățiri. Telefon 272468, după ora 17. (24440)

Vând urgent apartament 3 camere, mobilat (nemobilat), negociabil. Telefon 095 782 505. (24437)

Vând 3 camere, Alfa, etaj intermediar, 16.800 DM. Telefon 270856. (24369)

Vând apartament ultracentral, 3 camere, 28.500 DM. Telefon 094 697 601. (24420)

Vând apartament 3 camere, garaj, Paroșeni. Telefon 278959, după ora 16. (24463)

Vând apartament 3 camere, cf. I, central, 34.000 DM, negociabil. Telefon 253282. (24454)

(Continuare în pagina 14)

(Urmare din pagina 13)

Vând apartament 3 camere, decomandate, et. I + garaj, Alfa. Telefon 258296, 092 315 686. (24453)

Vând apartament central, Lipova, 3 camere, et. II, str. Aurel Vlaicu nr. 3. Telefon 262463. (24450)

Vând urgent apartament 3 camere, 136 mp, 2 băi, amenajat, Vlaicu, bl. Z26, preț negociabil. Telefon 095 258 602. (24536)

VÂNZĂRI APARTAMENTE PATRU CAMERE

Vând apartament 4 camere, etaj I, în asociație + garaj, str. Occident, 182 mp, 100.000 DM. Telefon 094.778.462. (24393)

Vând apartament ultracentral, asociație, 4 camere, 2 băi, garaj cu boxă, contorizat, toate utilitățile. Telefon 057-235679. (23622)

Vând apartament 4 camere, modificat Samantha, central, 2 băi, complet îmbunătățit occidental. Telefon 057-251397.I (24537)

VÂNZĂRI CASE

Vând casă BĂTUȚA zonă pitorească, 3000 mp, livadă, aproape pădure, Mureș, șosea națională, excelentă vacanțe. Telefon 257013, 233356 după ora 15.

Vând vilă nouă superamenajată, parter living, etaj 2 dormitoare mici + baie, Grădiște, str. Comunarzilor, nr. 22 A; 31.000 DM. Telefon 092.344.705. (24358)

Vând casă 4 camere, bucătărie, baie, anexe, gaz, apă (suprafața 1500 mp), localitatea Vladimirescu, str. Vasile Roaită, nr. 59. Telefon 514263. (23969)

Vând casă, str. Școlii nr. 17, Arad. Telefon 057-289219. (24138)

Vând casă, Grădiște, 6 camere, anexe, garaj, curte, canalizare, posibilități gaz, 35.000 DM, negociabil. Telefon 092.237.784. (24261)

Vând urgent casă în roșu, cu etaj, din boltari, cu 6 camere, 15.000 DM, negociabil. Sântana, str. Aurel Vlaicu nr. 42. (3031416)

Vând casă 6 camere, str. Gheorghe Doja, nr. 86. (24292)

Vând urgent casă mare, anexe, teren 3000 mp, pe deal renovată 1998, Șiria, str. I.R. Șirianu, nr. 171. Telefon 094.545.778. (24303)

Vând apartament în asociație, str. Occident, et. I, suprafața 185 mp. Telefon 210740. (23958)

Vând casă, grădină, zona Biserica Sârbească. Telefon 283679.

Vând casă din cărămidă, Bujac, 3 camere, baie, grădină mare, 32.000 DM. Telefon 241841. (24363)

Vând casă Aradul Nou, 3 camere, baie, gaz. Telefon 286423. (24356)

Vând casă în Săvârșin. Informații Săvârșin nr. 97, familia Regulaș. (3716843)

Vând casă 3 camere + dependințe, curte 400 mp, Cartierul Vilelor. Telefon 092.562.402. (24374)

Vând urgent casă mare cu spațiu comercial în localitatea Sânmartin, nr. 158, comuna Macea, 7.500 DM negociabil. Informații telefon 094.519.741. (24402)

Vând casă Micălaca, 1.000 mp. Telefon 092 292 559. (21397)

Vând casă mare, 3.400 mp, stil occidental, tot confortul, spațiu amenajat pentru comerț - carmangerie, loc la șoseaua principală. Telefon 216092 Sâmbăteni. (23491)

Vând casă str. George Coșbuc nr. 29, vizibilă orele 12-18. Telefon 257402. (22182)

Vând CABANĂ la BARAȚCA, 2000 mp, cu viță de vie și pomi fructiferi. Telefon 092.457.376. (23856)

Vând apartament la casă, două camere, baie modernă, apă, gaz, bucătărie, garaj, curte, preț 21.000 DM, negociabil. Telefon 094.887.336; 057/275073. (23737)

Vând urgent casă, localitatea Săvârșin, curte, grădină mare + anexe, (ne)mobilată, 17.000 DM, negociabil. Telefon 561394. (24232)

Vând casă în Sâmpetru German nr. 425, grădină 3.000 mp, familia Gava. (24247)

Vând casă în Semlac. Informații telefon 289692, 241130. (24422)

Vând casă, grădină, Micălaca, str. Constanța nr. 8, ieșire pe 2 străzi. Telefon 266015, orele 16-19. (24444)

Vând casă mare, tot confortul sau schimb cu apartament + diferență. Telefon 286364. (24442)

Vând casă în comuna Buteni, central, confort, preț convenabil. Telefon 093 343 991. (2915055)

Vând casă solidă, 4 camere pardosite, teracote, instalație sanitară, anexe gospodărești, grădină mare, localitatea Păuliș nr. 197. Informații telefon 056-168081. (24484)

Vând (schimb) urgent 2 case într-o singură curte, cu apartament 2-3 camere + diferență. Informații Vladimirescu, str. Eminescu nr. 31A. (24494)

Vând casă cu grădină 750 mp, str. Crișului nr. 13, după ora 16. (24502)

Vând casă ultracentral, singur în curte, garaj. Telefon 094 795 541, 257213. (24508)

Vând casă cărămidă, 3 camere, suprafața totală 1.500 mp, Aradul Nou, str. Ady Endre nr. 43, preț 18.000 DM. (24519)

Vând urgent casă (2 clădiri în aceeași curte: 170 și 100 mp), mult mai ieftin decât valoarea lor, cu 56.000 DM. Telefon 223117, 093 577 447, 092 274 870, 287080. (24558)

Vând urgent casă 4 camere, baie, cămară, pivniță, grădină 1.200 mp, str. Gh. Stoica nr. 63A, preț 25.000 DM. (24555)

VÂNZĂRI SPAȚII

Vând (închiriez) SPAȚII COMERCIALE (producție). Telefon 092.621.961. (24589)

Vând (închiriez) spații comerciale 86, 900 mp, toate dotările. Telefon 094 798 000. (20299)

Vindem sau închiriem autoservice, magazin piese, bar, terasă, teren 3.000 mp, proprietate, situat ultracentral, preț 400.000 USD, negociabil. Telefon 092.295.317, 093.702.184. (24134)

Vând spațiu comercial, situat în Chișineu Criș, str. Înfrățirii nr. 91 (parter bloc), în suprafață de 90 mp. Informații suplimentare, telefon 464410; 095.604.697. (24266)

Vând urgent spațiu comercial sau producție, 540 mp, în Șiria. Telefon 094.545.778. (24303)

VÂNZĂRI TERENURI

Vând loc de casă în Sânleani, 800-2.400 mp, posibilități apă, gaz, 12.DM/mp. Telefon 092.318.714. (24200)

Vând teren 460 mp, Dinamo. Telefon 247429. (23627)

Vând teren cu început de construcție, Insula Mureș, negociabil. Telefon 257949. (24452)

VÂNZĂRI AUTO

Vând Volkswagen Jetta, an 1984, albastru metalizat, stare perfectă, neînmatriculat, preț 1.700 DM, negociabil sau cumpăr talon. Telefon 092 673 849. (24476)

Vând Ford Mondeo, fabricație 1994, motor 1.760 cmc, climă, multiple extrase, înmatriculat recent, preț 10.900 DM. Telefon 092.706.535, 095.788.000. (24559)

Vând Fiat Regata, benzină, CIV, VT, stare bună, 2.850 DM. Telefon 092 267 600. (24465)

Vând Mercedes 200D, model 1980, înmatriculat persoană fizică, preț 5.000 DM, negociabil. Telefon 412288. (24565)

Vând Opel Vectra, an 1991, culoare roșie, servo, sistem de alarmă, stare excepțională, 8.300 DM negociabil. Telefon 092.571.335. (24601)

Nu-ți mai fă griji, CAUCIUCURILE de care ai nevoie, sunt la mine, IEFTINE și BUNE, toate dimensiunile, cu garanție, aduse din GERMANIA. Telefon 259339; 094.706.321. (23366)

Vând urgent Ford Granada 2,5 Diesel, înscris pe persoană fizică, stare excepțională. Telefon 095.634.885. (23869)

Vând tractor U 650, remorcă și plug. Telefon 462782, Sântana. (24087)

Vând Mercedes E 220 D, recent înmatriculat. Telefon 094.882.963. (24278)

Vând Dacia 1310, an fabricație 1986, stare bună. Telefon 093.561.381. (24007)

Vând (schimb cu Dacie + diferență) Audi 100 Diesel. Telefon 094.627.009; 095.880.691. (23955)

Vând ARO 320 Brașov, str. Costache Negruzi, nr. 53. Telefon 276748. (24041)

Vând bloc motor U 445 nou, șasiu ARO 320, bloc motor, arbore motor, cutie viteză A 1800, camionetă ARO 320, Ford Sierra 2300 D. Telefon 092.301.782. (3032539)

Vând Dacia 1309 cu dubiță, din 1993, sat Groșii Noi, nr. 17, comuna Vârfurile, familia Budugan. (5172431)

Vând Ford Sierra 2,3 Diesel, an 1987, recent adus, preț 2350 DM. Telefon 057 - 258415, 094.764.944. (24353)

Vând Dacia 1310, an fabricație 1999. Telefon 093.512.516. (24362)

Vând TV 12 C (camionetă) fără motor, cu CIV și numere noi, 1.500 DM. Telefon 094.397.847. (24382)

Vând TV furgonetă și cumpăr TV carosată roți duble. Telefon 439405, orele 7-21. (2915051)

Vând VW Bus Diesel an fabricație '81, motor schimbat 72.000 km, 2.600 DM negociabil; Ford Escort, an fabricație '90 1,8 Diesel 74.000 km, 2100 DM,negociabil, aduse recent în țară. Telefon 094.126.157. (24398)

Vând 2 Opel Vectra, an '92, benzină, înmatriculate, preț 8.300 DM și Opel Astra 1992, înmatriculat, 7900 DM. Telefon 253572. (24417)

Vând Cielo GLE-AC, an 1996 decembrie, 64.000 km, stare bună, preț 7990 DM, negociabil. Telefon 092.353.498.

Vând autobasculantă GMC '86, 6.000 cmc, stare excepțională. Telefon 216092. (23491)

Vând ARO 243 și remorcă în stare de funcționare, preț negociabil, localitatea Șiclău, nr. 405. (24209)

Vând Ford Escort Diesel 2 uși, neînmatriculat. Telefon 284574, 092 267 543. (24439)

Vând talon Dacia 1300. Informații telefon 222357. (24415)

Ocazie! Vând Dacia Nova, ianuarie 2000, impecabilă, 5.800 DM. Telefon 223481. (24429)

Vând plug 3 capuri, stare foarte bună. Telefon 094 698 573. (3032545)

Vând IFA W 50 LLT, trapă hidraulică, servo, persoană fizică, 1987. Telefon 094 698 573. (3032545)

Vând Dacia 1310, an 1984, stare bună. Telefon 277711, 094 181 576. (24449)

Vând Peugeot 405 GRI,. 1989, înmatriculat, preț 5.300 DM, negociabil. Telefon 284102. (24455)

Vând urgent Opel Rekord Diesel, an fabricație 1983, stare foarte bună, preț 2.800 DM, negociabil. Telefon 420442, familia Lazăr. (2915053)

Vând 2 tractoare U650, 651 DT. Telefon 094 522 567 sau localitatea Răpsig nr. 237. (3032542)

Vând tractor 445, remorcă, plug, SPC 4, IEP, cultivator. Telefon 511798, localitatea Ineu, str. G. Coșbuc nr. 82. (3032542)

Vând, din dezmembrare, Mitsubishi Lancer, 1983. Telefon 513218. (3032544)

Vând Dacia 1310L, an 1998, stare deosebită, gri metal, radiocass, alarmă, preț 4.600 DM, negociabil. Telefon 286771. (24543)

Vând Dacia 1310 TLX, an 1990, stare impecabilă, preț 2.650 DM, negociabil. Telefon 286674. (24543)

Vând Dacia 1310L, an 1999, vișiniu metal. Telefon 232315, 245589. (24539)

Vând Iveco 49.10, 1988, Turbo Daily, înmatriculat, util 2,5 t, 16 mc. Telefon 094.557 948. (24525)

Vând Dacia 1310, an 1991. Telefon 094 561 198. (24523)

VÂNZĂRI ELECTRO

Vând mașină de spălat automată, mare sau mică. Telefon 211491. (24435)

Vând TV color stereo, diagonala mică sau mare, foarte convenabil. Telefon 211491. (24435)

Este momentul să investiți pentru timpul și odihna dumneavoastră!!! MAȘINI DE SPĂLAT AUTOMATE nemțești (firme recunoscute) de la 1.500.000 - 3.500.000 lei. Cu garanție! Telefon 094.706.321; 259339. (24319)

Numai 120 Watt pe oră consumă FRIGORIFICELE nemțești, de calitate. Vi le oferim: FRIGIDERE, CONGELATOARE, COMBINE, LĂZI, la prețuri de la numai 1.000.000 la 3.500.000 lei. Cu garanție! Telefon 094.706.321; 259339. (24319)

Un TELEVIZOR COLOR costă de 5 ori mai mult decât televizorul ce vi-l oferim, la aceeași calitate a imaginii și aceleași dotări. Cu garanție! Telefon 094.706.321; 259339. (24319)

Stop! VIDEO RECORDER import occident, 4 programări, ceas afișaj electronic, la numai 1.300.000 lei, cu garanție. Telefon 094.706.321; 259339. (24319)

Vând televizor color, mașină spălat automată, cuptor microunde; garanție. Telefon 284604. (23388)

Vând TELEVIZOARE COLOR, 1.000.000-1.500.000 lei, 6 luni garanție. Telefon 244904, orele 9-17. (24384)

Vindem COMPUTERE 486 IBM diferite configurații complete, pentru copii până la 12 ani, 1.600.000 lei, ofertă valabilă până în 20 septembrie 2000. Telefon 280260. (24088)

Vând COMPUTER PENTIUM I, 100-133 MHz 16-24-32 RAM, complet. Telefon 280260. (24088)

Vindem tastaturi Samsung, noi, preț 120.000 lei. Telefon 280260. (24088)

Vindem diferite tipuri televizoare color, stereo, diagonala 58-72. Telefon 280260. (24088)

Vând frigider cu congelator, mașină spălat, mașină de uscat. Telefon 276619; 232372. (24215)

Vând televizoare color, telecomandă, garanție, 1.500.000-2.500.000 lei. Telefon 219365; 093.380.028. (24052)

Vând televizoare color 54-72 cm, teletext-telecomandă. Telefon 264004. (24271)

Vând expresouri cafea profesionale second-hand, prețuri foarte bune. Telefon 092.962.123. (24020)

Vând CÂNTARE ELECTRONICE; CASE MARCAT FISCALE, omologate. Telefon 272727; 281188. (f.)

Vând calculatoare, imprimante, xeroxuri, prețuri începând de la 150 DM. Telefon 242089; 095.880.691. (23955)

Vând diferite TELECOMENZI pentru televizor (170.000 lei); VIDEO, satelit, componente electronice. Telefon 092.368.868; 095.794.894. (mp)

Vând mașini spălat automate, combine frigorifice, uscător rufe, televizoare color, modele noi, garanție. Telefon 251392. (24485)

Vând imprimantă color Epson 480 (din Germania), în garanție, cu jet de cerneală, preț 300 DM. Telefon 286805. (24509)

Vând PC Acer (din Germania), 166 MHz, 32 MbRAM, monitor, boxe, preț 550 DM, negociabil. Telefon 057-286805. (24509)

Vând calculator Intel Pentium 133 MHz, 32 MB RAM, 2,1 GB HDD, CD ROM NEC 20X cu/fără monitor, garanție, 380/450 DM. Telefon 241797, 095 307 641. (24475)

VÂNZĂRI DIVERSE

Vând termoteka Beretta Turbo, Ariston, convectoare și boilere pe gaz. Telefon 253973. (24530)

Vând cazan încălzire centrală gaz metan „Junkers Bosch", sigilat, preț bun. Telefon 267309. (24541)

Vând termoteka Ocean, 24-32 KW, Turbo, sigilat. Telefon 094 522 298. (24553)

Vând iapă și mânză (1an și șase luni), localitatea Zădăreni nr. 134.

Vând contoare Zenner sub prețul pieții. Telefon 531373, după ora 19. (24189)

Vând PLASĂ GARD ZINCATĂ, toate dimensiunile; CUIE; PLASĂ RABITZ; TABLĂ ZINCATĂ 0,4; SÂRMĂ NEAGRĂ și ZINCATĂ, OȚEL BETON, BOLȚARI BETON, str. Vrabiei, nr. 4. Telefon 289997. (22019)

Vindem avantajos mobilier comercial: pulturi, birouri, dulapuri vestiar, tonete stradali, agregate frigorifice (vitrine, dulapuri, camere, congelatoare), cântare 10, 20, 100, 200 kg, grătare lemn, cărucioare, scări, extinctoare, coșuri autoservire, case marcat. Informații telefon 281060; 281047. (23457)

Vând LEMNE FOC tăiate 175.000 lei/mc; NISIP, BALAST, la domiciliu. Telefon 277027. (23590)

Vând BOLȚARI, ZGURĂ și BETON, BORDURI, PAVELE, etc. Telefon 095.634.885. (23869)

Vând rolete plastic, import și lemn de tei. Telefon 059-478503. (24178)

Vindem haine import Germania, toamnă-iarnă. Telefon 092.465.781. (24196)

Vând dispozitive de remorcare, omologate. Telefon/fax 059-372528. (24207)

Vând repatriere de Arad. Telefon 094.801.869. (24255)

Vând EUROBOLȚARI termoizolanți cu certificat calitate 300x250x200 la 5.300 lei/buc; 1mc-370.000 lei. Telefon 281491; 092.381.750. (24275)

Vând făină import Ungaria, BL 80 - 5.600 lei/kg; BL 55 - 5.700 lei/kg. Telefon 094.555.579. (24293)

Vând LEMNE foc, 175.000 lei, nisip, balast, la domiciliu. Telefon 214010. (24328)

Vând mobilă tineret, 250 DM. Telefon 288346. (24378)

Vând garaj autorizat, lângă blocul X 15. Telefon 288346. (24378)

Vând cărămidă nouă, 1400 lei/bucata, localitatea Cuied. Telefon 095.879.234. (24373)

Vând 100 oi merinos. Telefon 464790. (24387)

Vând Raba Izotermă cu remorcă, aparat înghețată. Telefon 057 - 272603; 094.888.823. (24408)

Vând AUR 14 karate, BIJUTERII - 130.000 lei/gr și PENTRU PRELUCRAT - 120.000 lei/gr. Telefon 094.847.220. (23602)

Vând calorifere fontă, toate tipurile, garanție totală, de la 30.000 lei/elementul, str. P. Rareș nr. 77. Telefon 276859; 220659. (23850)

Vând mașini de cusut industriale (speciale) + linie de curent croitorie. Telefon 280274. (23970)

Vând cățel Ciobănesc german, vârsta 4 luni, vaccinați, deparazitați, preț 500.000 lei. Informații zilnic, telefon 241347, orele 17-20. (24501)

Vând garaj autorizat, zona Miorița, bl. 126-127, preț accesibil. Telefon 270785, 257695. (24490)

Vând europaleți, bazin tablă 3.000 lt și lemne foc. Telefon 210928. (24486)

Vând asistență tehnică TV, TIH 445, remorci cisternă 3,6 to, banc centicubat pompe injecție. Telefon 258296, 092 315 686. (24453)

Vând 150 oi mame, rasa țigaie. Sat Șiclău nr. 37. (24456)

Vând struguri Fetească regală, Șiria, 4.000 lei/ kg. Telefon 057-531006. (24467)

Vând grinzi 6 m, coarne 4 m, lați 3 și 4 m, stare bună, preț convenabil. Telefon 094 312 822. (24468)

Vând canapea și două fotolii, mobilă bucătărie, preț convenabil. Telefon 245045. (24469)

Vând instalații gaz-auto, originale. Telefon 222806, 094 958 818. (24539)

Vând sorg pentru măturI. Telefon 514191 sau 094 116 128. (24542)

Vând 15 t făină. Telefon 093 723 092. (24528)

Vând făină panificație BL 550, 30% gluten, preț 5.000 lei/ kg. Telefon 462342. (3031420)

Vând pui Rottweiler, 9 săptămâni, pedigree, vaccinați, exemplare doesebite, preț negociabil. Telefon 094 552 997, 267783.

Vând sălaș electrificat, localitatea Mișca, înconjurat de baltă și 2 ha teren agricol. Telefon 092 301 873. (3031219)

Vând colțare, canapele, fotolii extensibile, toate noi. Telefon 094 478 639, 264812. (24544)

CUMPĂRĂRI TERENURI, IMOBILIARE

Cumpăr urgent cu plata pe loc, apartament 4 camere, zona 300. Praporgescu. Telefon 210255. (24525)

Cumpăr contract ILLA. Telefon 247842, după ora 20.

CUMPĂRĂRI AUTO

Cumpăr Daewoo Tico, ieftin. Telefon 094 825 872. (24423)

Cumpăr remorcă cu 2 axe, 1.500-2.000 kg, înmatriculată persoană fizică, Compa Sibiu sau variante. Telefon 094 555 104. (24462)

CUMPĂRĂRI DIVERSE

Cumpăr deșeuri de: fier vechi, cupru, aluminiu, inox, bronz, acumulatori auto. Telefon 093.404.010. (24252)

Cumpăr porci grași, localitatea Arad, preț 21.000 lei/ kg, plata pe loc. Telefon 057-287723. (24139)

Cumpăr PORCI GRAȘI, localitatea MÎSCA nr. 307, preț 20.000 lei/kg. Telefon 057-531497; 094.774.649. (24269)

Cumpăr acțiuni Banat-Crișana, Armopan, Victoria, Cimvest, Edil Construct. Telefon 092.308.389. (24406)

Cumpăr acțiuni tricotaje Ineu. Telefon 093.738.867, zilnic. (24406)

Cumpăr porumb și grâu. Telefon 094 772 259, 095 258 562, 095 527 383. (21422)

Cumpăr porci grași și bovine pentru sacrificare. Telefon 274744, 095 624 006. (24577)

CERERI ȘI OFERTE DE SERVICII

Angajăm MENAJERĂ carte muncă. Telefon 256359, 256193 orele 9-17. (24424)

Angajăm VÂNZĂTOARE gheretă. Telefon 094.926.601. (24327)

UN NOU ÎNCEPUT LA „MANITOBA"! UN NOU ÎNCEPUT PENTRU TINE! Odată cu înființarea unui nou schimb, SC „MANITOBA TEX" SRL, angajează: CONFECȚIONERE (Triplock, Uberdeck și mașină simplă). DIN LUNA OCTOMBRIE, SALARII DEOSEBIT DE ATRACTIVE, BONURI DE MASĂ, 13 SALARII PE AN. GRĂBEȘTE-TE!!! Experiență în domeniu, constituie un avantaj. Telefon 250505; 211950; Fax: 281322. Adresa: str. Ursului nr. 21. (f1515930)

„ANCOR CONFEX" angajează CONFECȚIONERE textile pentru mașini industriale și triplok și CĂLCĂTORI cu experiență. Salarizare deosebită. Telefon 256585, 256682. (24282)

Angajăm MECANICI și ELECTRICIENI AUTO. Telefon 514914.

FIRMĂ MAGHIARĂ angajează TAPIȚER mobilă, experiență 3 ani. Telefon 094.831.171. (24321)

SOCIETATE COMERCIALĂ angajează MECANICI cu experiență în mașini de cusut cu permis cat. B. Relații la telefon 287577; 287768. (23866)

„ORBAN OIL" angajează CONTABILĂ, vechime minim 5 ani, cunoștințe calculator, să cunoască o limbă străină. Telefon 212810; 094.207.326. (24222)

(Continuare în pagina 15-a)

(Urmare din pagina 14)

Angajăm: CONFECȚIONERI MAROCHINERIE TINERI, pentru activități de montaj valize termice, vârsta maximă 30 ani. Informații telefon 278404, 092 368 167. (24428)

SOCIETATE COMERCIALĂ angajează femei prestări servicii menaj, îngrijire copii și bolnavi la domiciliul clientului. Informații str. Bucegi nr. 5, sediul CONAR sau telefon 094 512 813, orele 10-13. (24365)

Caut o CUSĂTOARE cu experiență. Telefon 213271. (24430)

G.P.S. ARAD angajează TOPOMETRIST (studii superioare sau medii). CONDIȚII: utilizarea aparaturii GEODIMETER pentru culegerea datelor din teren; utilizarea pachetului de programe cadastrale MAPSYS-TOPOSYS, vârsta maximă 35 ani, carnet de conducere, disponibilitate pentru deplasări în teren. Trimiteți C.V. la adresa: str. Episcopiei nr. 44, Arad, 2900. Informații suplimentare: Birou R.U, telefon 234850, int. 107. (24459)

Angajăm OSPĂTARĂ și BARMANĂ, cu experiență. Telefon 237739. (24482)

FIRMĂ CANADIANĂ angajează LABORANȚI pentru LABORATORUL FOTO. Cerințe: cunoștințe de operare pe calculator și limba engleză la nivel începător, bacalaureat. Telefon 094 623 674, 214277. (24458)

UVVG ARAD, Bd. Revoluției nr. 81, angajează: BUCĂTAR, AJUTOR BUCĂTAR, ÎNGRIJITOARE. Informații la Biroul Administrativ, între orele 7-8 a.m. (24460)

Angajez AGENT(Ă) COMERCIAL(Ă), maxim 35 ani, permis conducere. Telefon 237404, orele 8-17. (24495)

Căutăm femeie pentru îngrijit gospodărie. Familia Ilisie, Pâncota, str. Clošca nr. 54. Telefon 466792. (24497)

ZADE angajează CONFECȚIONERE. Informații la telefon 272668. 824499)

RESTAURANTUL „TAVERNA ROMANĂ" angajează BARMANI-OSPĂTARI. Informații la Restaurant. (24504)

Angajăm GESTIONAR (femeie sau bărbat) pentru depozit materiale de construcții. Telefon 256189. (24543)

„SOL" angajează BUCĂTAR (BUCĂTĂREASĂ) cu diplomă sau curs bucătar. Informații str. Eminescu nr. 1, Fast Food. Telefon 094 773 759. (24540)

INSTITUTUL DE CERCETARE ȘI PRODUCȚIE PENTRU CREȘTEREA BOVINELOR BALOTEȘTI cu sediul în Balotești, Șoseaua București-Ploiești km 21, județul Ilfov, scoate la concurs, în condițiile Legii nr. 30/ 1990, postul de DIRECTOR și INGINER ȘEF pentru S.C.P.C.B. „MUREȘ" ARAD. Condițiile pentru înscriere sunt: grad științific, doctor sau doctorand în specialitate. Concursul va avea loc la 15 zile de la apariția anunțului în presă. Dosarele se depun la sediul institutului. Telefon 017951202. (24533)

Selecționez PERSONAL pentru specializare în ASIGURĂRI. Cursuri și consultanță gratuite Telefon 092 769 809. (24531)

GRUPUL ȘCOLAR INDUSTRIAL „AUREL VLAICU" ARAD organizează concurs, în data de 15 septembrie 2000, pentru ocuparea postului de PORTAR. Informații la telefon 281437. (24524)

SOCIETATE COMERCIALĂ angajează VÂNZĂTOARE magazin alimentar NON STOP. Telefon 094 206 599. (24518)

SOCIETATE COMERCIALĂ angajează TÂMPLARI. Informații telefon 212966, între orele 7-15. /(24514)

TOP SECURITY ARAD, Piața Sârbească nr. 1, telefon 280228, 281410, angajează PERSONAL DE PAZĂ cu câine de însoțire. (24552)

Angajez BARMANE. Telefon 259923. (24549)

Angajăm INSTALATORI de instalații sanitare cu cunoștințe în Henco și cupru. Telefon 057-272252 sau 092 429 997. (24548)

Angajăm TINERI, ȘOMERI și nu numai; vârsta cuprinsă între 16-28 ani. Oferim carte muncă, salariu atractiv, colectiv tânăr. Telefon 276817, orele 11-15. (24591)

Compania „SALVARAS GROUP" SRL, producător al mărcii „ALEXANDER" își extinde echipa de vânzări: Postul: SALES reprezentative pentru orașul Arad. Cerințe: vârsta 19-25 ani; domiciliul în orașul Arad; experiență în vânzări minim 1 an; caracter dinamic, comunicativ, flexibil; ținută morală și fizică. Se oferă: telefon mobil; salariu motivant; posibilități de avansare. C.V. cu foto recentă, se vor trimite la nr. de fax. 032-211196, până la data de 25.09.2000. (f)

PRESTĂRI SERVICII

„AUTOMATIC SERVICE" repară mașini spălat automate domiciliu. Telefon 259146, 094.241.398. (24341)

„LUKAS" execută HIDROIZOLAȚII acoperișuri, garanție 10 ani. Telefon 270711, 094.855.838. (22316)

EXECUTĂM: zugrăveli, gresieri, faianțări, la prețuri avantajoase. Telefon 246355. (24421)

FILMĂRI VIDEO-SONORIZĂRI nunți, botezuri, aniversări, diverse ocazii. Telefon 094 552 086. (22200)

ȘCOALA ȘOFERI „TORNADO" face înscrieri, TARIFE DEOSEBITE: cat. B - 1.350.000 lei; BCE - 3.000.000 lei; CE 2.000.000 lei. Informații str. G. Coșbuc nr. 59. Telefon 250339.

Execut lucrări PARCHETARE, RAȘCHETARE, PALUXARE, preț convenabil. Telefon 282370. (24517)

DIVERSE

În perioada 7 - 20 septembrie 2000, MOARA SÂNLEANI, vinde FĂINĂ tip 550, preț 4622 lei + TVA. Telefon 092.260.961. (24002)

OFERTĂ în condiții foarte avantajoase, ÎMPRUMUTURI ÎN VALUTĂ, contra garanții imobiliare, auto, aur. Telefon 093 742 238. (24491)

SC BENDEA SRL dorește autorizație de mediu pentru construirea unui șopron, str. Pădurii FN. Contestațiile se pot depune la Agenția de Protecția Mediului Arad, Bd. Dragalina nr. 16. (24516)

„ARCONS" ARAD califică în MESERIILE din CONSTRUCȚII. Telefon 254329, domnul Putin. (24554)

CABINET MEDICAL „PRODENT-ESTETICA" dorește să obțină autorizație de mediu pentru activitatea de STOMATOLOGIE care se desfășoară în Arad, str. A. Mureșanu nr. 15, sc. B, ap. 3. Contestațiile se pot depune la Agenția de Protecția Mediului Arad, Bd. Dragalina nr. 16. (24550)

TURISM

NOU! MARI REDUCERI DE PREȚURI!

ATLASSIB

Călătorești cu autocarele noastre moderne, în EUROPA: GERMANIA, AUSTRIA, FRANȚA, ITALIA, SUEDIA (plecări zilnice), BELGIA, OLANDA, DANEMARCA, ANGLIA, FINLANDA, NORVEGIA, SPANIA, PORTUGALIA, UNGARIA, IUGOSLAVIA.
NOU! Reduceri suplimentare pentru: elevi, studenți, pensionari și grupuri. Bd. Revoluției nr. 35, telefon 251871, 252727; Autogară, telefon 270562. O poartă deschisă spre Europa! (c.)

„Pletl"
Vă oferă:
zilnic spre Germania
PASSAU - REGENSBURG - NURNBERG - HEILBRONN - STUTTGART - KARLSRUHE - HEIDELBERG - WURZBURG -FRANKFURT - MAINZ- GIESSEN.
SERVICII: călătorie în autocare noi, moderne; 2 bagaje gratuite; însoțitoare de bord;
o masă caldă în Ungaria.
Informații și înscrieri la AGENȚIILE PLETL: ARAD, telefon 057-252291, LIPOVA telefon 057-561377, 057-563011; TIMIȘOARA, telefon 056-200119; LUGOJ, telefon 056-359651; REȘIȚA, telefon 055-224904. (c. 18)

SEMO TOUR ARAD pune la dispoziția dumneavoastră locuri la munte și la mare. Vacanțe de neuitat - Litoral 2000 - în MUNTENEGRU, SLOVENIA, CROAȚIA, GRECIA, TURCIA și TUNISIA. Excursii pe cele mai interesante intinerarii din Europa și în cele mai diverse locuri de pe mapamond. Informații și înscrieri la sediul agenției, str. Mihai Eminescu nr. 13, telefon/ fax 282877, 283311. (c.)

SCHIMBURI

Schimb frigider Arctic, nou, mare, sigilat, cu mașină de spălat automată, nouă. Telefon 282288 seara. (24464)

ÎNCHIRIERI

Închiriez apartament 2 camere, zona Micălaca; închiriez sau vând brutărie utilată, în stare de funcționare, Bujac, Telefon 276619; 232372. (24215)

Caut spațiu pentru depozit, minim 300 mp. Telefon 092.465.781. (24196)

Dau în chirie apartament în Vlaicu, zona Fortuna. Telefon 233120. (24042)

Oferim spre închirfere spații comerciale pentru magazine, depozite producție etc. Telefon 281060, 281036. (23457)

Închiriez apartament 2 camere, zona Vlaicu, mobilat. Telefon 511864. (3032540)

Ofer spre închiriere apartament 2 camere, central, mobilat. Telefon 252860. (24370)

Închiriez urgent apartament 2 camere ultracentral, încălzire proprie, gaz. Telefon 288346. (24378)

Caut să închiriez garsonieră, apartament (ne)mobilat. Telefon 210255. (24391)

Ofer spre închiriere apartament (ne)mobilat. Telefon 210555. (24391)

Închiriez apartament 2 camere (una nemobilată), etaj I, Podgoria. Telefon 279304. (24445)

Închiriez 2 spații comerciale (160 + 55 mp), un spațiu birou 64 mp, toate facilitățile, zona Turnului de Apă. Telefon 253318. (24033)

Închiriez (vând) spațiu comercial în Alfa, stația tramvai. Telefon 257610. (23881)

Închiriez casă 2 camere, baie, bucătărie, hol, gaz, parcare, 150 DM/ lună, str. Scărișoarei nr. 74, UTA. Telefon 094 785 899. (23667)

Primesc o fată în gazdă, zonă centrală. Telefon 283718. (24438)

Ofer spre închiriere apartament 2 camere, zona 300, mobilat, cablu, TV color, frigider, telefon etc. Telefon 259577. (24433)

Caut pentru închiriere, pe perioadă de maxim 4 luni, un microbus transport marfă, Diesel, cu greutatea autorizată 3-3,5 t. Telefon 221735 și 265370. (24345)

Primesc 2 fete în gazdă. Telefon 243317 sau 280819. (24413)

Închiriez cameră + mansardă, încălzire gaz, acces baie, bucătărie, semimobilat, pe termen lung. Telefon 093 675 903. (24410)

Primesc elevă (studentă) în gazdă, zonă foarte centrală. Telefon 254133. (24411)

Ofer spre închiriere spațiu ultracentral, amenajat, de aproximativ 50 mp. Telefon 282636. (24496)

Primesc în gazdă, central, la bloc, et. I, elev(ă), student(ă), nefumători, de preferință Teologia (credincioși). Telefon 057-461532, 284193. (24466)

Primesc un elev în gazdă, central. Telefon 283418. (24522)

Primim un băiat sau fată în gazdă, din județ. Telefon 236090. (24546)

PIERDERI

Pierdut carnet și legitimație student, eliberate de Facultatea Aurel Vlaicu, pe numele Andrei Horia. Le declar nule. (24427)

Pierdut adeverință medicală pe perioada 10.07-31.07 2000, 27-31.08 2000, 01.09-15.09.2000 eliberate de Spitalul Județean Arad, pe numele Ciurar Ana. Le declar nule. (24425)

Pierdut adeverință medicală pe perioada 14.08-26.08 eliberată de SC Vest Medica SRL, pe numele Ciurar Ana. O declar nulă. (24426)

Pierdut cărți verzi de la societatea SC METROPOL SA Sucursala Arad, avute în gestiunea lui SC NEMEȘ SRL nr. 209225, 209226, 258608, 274088, 287116, 287148, 308709, 400330, 400389. Le declar nule. (24470)

Pierdut asigurare auto eliberată de ASTRA pentru auto AR 04 UWW pe numele Dellin Petru. O declar nulă. (24473)

Pierdut legitimație văduvă veteran război nr. 760593 eliberată de AVR Filiala Pecica, pe numele Ponta Linca. O declar nulă. (24451)

Pierdut carnet șomaj nr. 4798/ 94 eliberat de DMPS Arad, pe numele Tîmbuc Ana Catița. Îl declar nul. (2915056)

† DECESE †

Cu adâncă durere anunțăm încetarea din viață a celei ce a fost mamă, soacră și bunică,
RĂZĂILĂ MARIA,
în vârstă de 75 ani. Înmormântarea va avea loc joi, 14 septembrie 2000, de la domiciliul din str. 6 Vânători nr. 110. Dumnezeu s-o odihnească! Familia îndoliată.

Cu mare durere anunțăm moartea fulgerătoare a iubitei noastre soții și bunici,
HANDULA BOICĂ,
în vârstă de 70 ani. Înmormântarea va avea loc azi; 13 septembrie 2000, ora 14, de la Capela Cimitirului Pomenirea. Familia îndoliată.

Cu adâncă durere anunțăm încetarea din viață a scumpei noastre soții și mame,
PETER MĂRICUȚA.
Nu te vom uita niciodată! Soțul Gheorghe și copiii: Luci și Adi cu rudele. Înmormântarea va avea loc joi, 14 septembrie 2000, ora 14, la Cimitirul Pomenirea.

Cu adâncă durere anunțăm încetarea din viață a scumpei noastre mame,
GABOR MARIA,
în vârstă de 75 de ani. Înmormântarea va avea loc azi, 13 septembrie 2000, ora 15, în Cimitirul Grădiște. Fiicele: Maria și Florica cu familiile.

Cu adâncă durere, anunțăm încetarea din viață a iubitei noastre, sora
PĂTRAȘCU ELISABETA (VETUȚA).
Înmormântarea va avea loc joi, 14.09.2000, orele 12,00 la Cimitirul Eternitatea. Familia îndoliată.

† SERVICII FUNERARE †

NON STOP (la orice oră) „RO-STYL COMPANY"
Firma noastră este PRODUCĂTOARE DE SICRIE, cu magazin în: ARAD, str. M. Eminescu nr. 4 (vizavi Cinema MUREȘUL), telefon 057-211929, 094.537.715. EFECTUĂM SERVICII: spălat, îmbrăcat, îmbălsămat și transport cu personal calificat. ASIGURĂM MINIM: 8 modele de SICRIE din LEMN MASIV (nu din PAL sau furnir); SICRIE CU MÂNERE și ȘURUB (nu se bat cuie), SICRIE LUX, 5 modele LENJERIE DECES (respete), LENJERIE DE LUX, cruci lemn și metal. ACCESORII: catafalc, steag, prosoape etc. INTERMEDIEM: fanfară, colaci, colivă etc. FIIND PRODUCĂTORI, AVEȚI AVANTAJUL UNOR PREȚURI MINIME și POSIBILITATEA DE A PLĂTI ÎN RATE. Ofertă: sicriu stejar (cruce, respete) - 1.000.000 lei. (c.)

SC „NOSFERATU" SRL
ARAD, str. Ghiba Birta nr. 26, telefon 270437; Non stop 094.554.874, NĂDLAC, str. 1 Decembrie, nr. 4, telefon 092.922.337.
NON - STOP
SERVICII FUNERARE COMPLETE.
SICRIE, RESPETE, CRUCI (prețuri de producător). ACCESORII: prosoape, batiste, panglică neagră, baticuri, mânere, lumânări, catafalc, sfeșnice, steag de doliu. SERVICII: capelă, spălat, îmbălsămat, îmbrăcat, transport intern și internațional. Asigurăm colaci, colivă, coroane, jerbe, fotografii profesionale, fanfară, organizăm pomeni. OFERTA BRAD: sicriu brad, respete, cruce - 900.000 lei. Transportul sicriului la domiciliu este gratuit!!! . (c. 44)

† CONDOLEANȚE †

Suntem alături de colegul nostru GHERGAR PAVEL, în greaua suferință pricinuită de decesul tatălui său și transmitem sincere condoleanțe familiei. Colegii de la Sec. Rep. CET LIGNIT. (24492)

Transmitem sincere condoleanțe familiei MICLEA, îndurerată prin decesul celei care a fost mamă și bunică,
GABOR MARIA.
Colectivul SC ALFAR ARAD. (24498)

Mulțumim celor ce au fost alături de noi, în pierderea celui care a fost tată, bunic, străbunic,
CRISTEA IOAN.
Familiile: LEUCUȚA și CRISTEA. (24551)

Colectivul de la SC AGRO-HOLDING SA Arad este alături de colega lor BORAN MARIA în greaua durere pricinuită de moartea mamei sale și îi transmite sincere condoleanțe! (24613)

† COMEMORĂRI †

Au trecut 6 ani de la despărțirea de scumpul nostru soț și tată,
BUNDĂU PETRU,
dar sufletul său bun și chipul său drag le vom păstra mereu. Familia. (24051)

Pios omagiu la împlinirea celor 5 ani de la trecerea în eternitate a celui care a fost tăticul nostru drag și blând,
GROZA PETRU,
din Hălmagiu. Dumnezeu să-l odihnească în pace! Copiii. (24441)

Astăzi se împlinesc 6 luni de durere de când a trecut în neființă iubitul nostru soț, cumnat și unchi,
MANICS IOAN.
Nu-l vom uita niciodată! Soția Carolina, familiile: DOBRITY și UNGUREANU. (24351)

Tristă și neuitată va rămâne ziua de 13 septembrie 1999, zi în care ne-a părăsit pentru totdeauna dragul nostru tată,
ALEXA CIUPULIGĂ,
din Curtici. Pentru dragostea ta îți datorăm amintire veșnică. Dumnezeu să te odihnească în pace! Fiica Nușchița și ginerele Nelu. (24371)

Pios omagiu, veșnică recunoștință, lacrimi fierbinți, la împlinirea celor 2 ani de la dureroasa despărțire de ființa iubită,
LĂCĂTUȘ IOAN.
Durerea și golul lăsat în sufletul nostru nu le pot șterge nici așteptările zadarnice, nici trecerea timpului. Dumnezeu să te odihnească în pace! Parastasul va avea loc azi, la Cimitirul Eternitatea, ora 16. Soția Etuș, copiii: Violeta și Ionel și socrii. (24409)

Azi, se împlinesc 2 ani de când m-a părăsit cel care a fost fiul meu drag,
ALEXANDRU DIDA
din Sebiș. Mama te plânge. (2915052)

Se împlinesc azi 4 ani de când ne-ai părăsit, mamă,
FERICEAN FLORIȚĂ
din Rădești.
„Se duce viața ca un nor/ Și ziua ta s-a dus/ Dorim să ne întâlnim în cer/ În țara lui Isus." Familiile: Hălmăgian și Budea. (24474)

Dragă FELICIA,
azi, 13 septembrie 2000, se împlinesc 3 ani de când tu, cea mai scumpă ființă, ne-ai părăsit și ai lăsat în sufletele noastre tristețe. În veci nemângâiați: fiica Gabi, soțul Sabin, mama Viorica, soacra Sofia. Dumnezeu să te odihnească în pace! (24479)

Lacrimi și flori, nețesterse amintiri la tristul tău mormânt,
MILITAR DORIN,
de la a cărui plecare se împlinesc 8 ani. Dumnezeu să te odihnească în pace! Părinții, fiica, fratele și cumnata. (24512)

La împlinirea unui an de la trecerea în neființă a iubitului nostru soț, tată, socru și bunic,
ROȘU NISTOR.
„Ai plecat din astă lume/ Nu ne-ai spus nici un cuvânt/ Ne-ai lăsat durere-n suflet/ Cât vom trăi pe pământ/ Ai ținut la tine-n suflet/ Tot necazul ce-ai avut/ L-ai păstrat doar pentru tine/ Ca să nu superi pe nimeni". Pentru bunătatea și dragostea ta îți datorăm veșnică amintire și-l rugăm pe bunul Dumnezeu să-ți odihnească sufletul în pace. Familia: soția Zincuța, copiii: Dan și Otilia, nora Corina și socrii: Țica și Elena. (24545, 24547)

În această zi ai fi împlinit 63 de ani. Au trecut 2 ani de lacrimi și durere de când ne-ai părăsit iubita noastră
ANA FIȚ
din Berechiu. Te vom plânge în veci nemângâiați: soțul, fiicele și nepoții. (24557)

● PRODUCE ȘI MONTEAZĂ UȘI ȘI FERESTRE DIN PVC ARMAT CU PROFILE TROCAL GERMANIA
● PRODUCE ȘI VINDE GEAM TERMOPAN
LUCRU NEMȚESC

SATLINE

SALON DE EXPOZIȚIE:
ARAD, PIAȚA MIHAI VITEAZU
BL. M 7, PARTER
TEL./FAX. 057/25 14 61; 094 50 72 11

Eveniment în peisajul comercial arădean

MAGAZINUL MAGAZINELOR

Peste câteva zile, magazinul COMSIM (lângă PORȚELANUL), B-dul Revoluției 83, va avea o nouă înfățișare prin triplarea suprafeței comerciale.

AICI VOR FUNCȚIONA RAIOANE DE:
● Radio-TV ● Produse electro-casnice ● Uz gospodăresc
● Metalochimice ● Construcții etc.

(1420365)

CAMERA DE COMERȚ ARAD
DEPARTAMENTUL ÎNVĂȚĂMÂNT
ORGANIZEAZĂ URMĂTOARELE
CURSURI:
■ Contabilitate postliceal;
■ Referenți comerț intern și internațional postliceal;
■ Inițiere în utilizarea calculatoarelor (Windows, Word);
■ Limbi străine (engleză, italiană, franceză, germană).
Informații suplimentare la sediul CCIA Arad, str. Clișca nr.5, camera 31, etajul2, tel.:25.22.50 sau 25.30.00 (c. 17)

PEUGEOT
AUTO SML DEALER PEUGEOT VĂ OFERĂ:

PEUGEOT BOXER
PRET: 11.749 $
RATĂ LEASING: 488 $

PEUGEOT PARTNER
PRET: 7.355 $
RATĂ LEASING: 279 $

CALEA TIMISORII NR. 212
Tel/Fax: 057/270.271 095/313.918

LICITAȚIE

BRD GSG SA
Sucursala Arad
VINDE LA LICITAȚIE
în data de 29.09.2000,
imobilul situat în localitatea Ineu,
str. Ioan Slavici nr. 30, cu suprafața de 442 mp.
Informații suplimentare se pot obține de la sediul BRD GSG SA Sucursala Arad, Bd. Revoluției nr. 5-7, tel. 057/253280, de luni până vineri, între orele 8-16. (1515923)

S.C. „BENDEA" S.R.L.
VINDE PRIN MAGAZINELE
din B-dul Revoluției 26-38, Telefon: 231853; Liviu Rebreanu 68, Telefon: 250905

■ GRESIE color cal. I - 129.700 lei/mp
■ FAIANȚĂ color cal. I - 89.000-129.000 lei/mp
■ BATERII BAIE
■ Obiecte sanitare ■ Căzi baie
■ BOILER ■ Fitinguri
■ ȚEAVĂ ZINCATĂ ȘI NEAGRĂ
■ ȚEAVĂ PVC colac PE 20-63 și fitinguri aferente
■ TABLĂ ZN decapată și NG
■ Țeavă HENCO 16 - 23.000 lei/m; 18 - 26.000 lei/m; 22 - 29.500 lei/m și FITINGURI
■ CARBID ■ TUBURI PVC
■ ȚEAVĂ DIN CUPRU și fitinguri din cupru. (5550949)

construct MIRADA

PERIOADA 12 – 21 SEPTEMBRIE

MARI REDUCERI DE PREȚ
la
ȚIGLA GLAZURATĂ
IMPORT UNGARIA

CSÁRDAS, TANGO,
KERINGÖ, POLKA

DEPOZIT
Gara C.F.R. ARAD
Tel: 212.198.

(1515907)

NOU ★ NOU ★ NOU ★ NOU

B.T.A.S. P.A.F.S. ARAD

SOCIETATEA COMERCIALĂ B.T.A.S.® S.R.L.
2900 Arad, str. Poienei nr.3 Tel./fax. +40-57-259496
Mobil: +40-94577818, +40-94577819

PRODUCE DIN POLIESTER ARMAT CU FIBRĂ DE STICLĂ, URMĂTOARELE:

PLĂCI ONDULATE — profilate și drepte, transparente sau opace pentru acoperiri ușoare.

OBIECTE SANITARE: — chiuvete de baie și bucătărie, cădițe duș, căzi baie și căzi baie de colț, într-o gamă variată de culori și modele.

Toate produsele se pot executa și la culoarea preferată de client, pe bază de comandă, fiind utilizate materiale import Austria certificate ISO 9001 și ISO 14000.

Obiectele sanitare au o garanție de un an, de la data cumpărării.

Toate produsele se pot achiziționa în perioada august-septembrie direct de la sediul firmei, la preț de producător, cu ADAOS COMERCIAL 0.

Menționăm că pentru dumneavoastră în această perioadă avem CELE MAI MICI PREȚURI DE PE PIAȚĂ (PREȚURI PROMOȚIONALE)

VIZITAȚI-NE ȘI VĂ VEȚI CONVINGE!

(5550910)

BANCA ROMÂNĂ PENTRU DEZVOLTARE
GROUPE SOCIÉTÉ GÉNÉRALE
Sucursala Județeană ARAD
Bd. Revoluției nr. 5-7
Telefon 253280

ATUIT

ADEVĂRUL

COTIDIAN INDEPENDENT ARAD

Anul XII, nr. 3105

Joi, 14 septembrie 2000 ● 16 pagini ● 2500 lei ● e-mail: adevarul@arad.ro

BRAT Publicație auditată în semestrul II 1999

Tiraj mediu zilnic vândut: 34.958

WEST BANK S.A.
Bulevardul Revoluției nr. 68, 2900 ARAD
AGENT WESTERN UNION | MONEY TRANSFER
Cel mai rapid mod de a primi bani din întreaga lume!

LEBĂDA MUTĂ

Era prin 1997 când Meleșcanu, Boda, Enache și Vintilă spuneau „Adio, și n-am cuvinte" PDSR-ului, care i-a crescut și i-a făcut băieți frumoși. Despărțirea survenea în urma eșecului electoral al partidului. Nu sunteți capabili să vă reformați, șeful nu vrea să-și facă „mea culpa" și nici nu ați făcut o analiză responsabilă a cauzelor pentru care ne-a trimis CDR în penitență pe băncile cu cuie ale opoziției, ziceau cei patru. Meleșcanu își câștigase deja o oarecare popularitate. Înalt, ardelean, plăcut doamnelor de vârsta a doua, bine îmbrăcat, reținut în vorbe, știa să aprecieze o havană și nu avea unghia de la degetul mic mai lungă decât celelalte. Mut ca o lebădă, el a început să urce în sondaje, cucerind simpatii mai mult cu zâmbetul. Adică fără să facă nimic. Suntem altfel decât ceilalți toți, spuneau aeriștii. Mai uscați, mai curați, bine mirositori, europeni cât trebuie și români cât e necesar. Scârbiți de politică și politicieni, românii și-au zis: Ăștia or fi de alt soi, adică o alternativă sau altceva. Sponsorii s-au strâns în jurul grupului, în sondaje oamenii bifau ApR, la locale chiar au făcut o figură bună. Nici în opoziție, nici la putere, partidul a crescut în trei ani cât altele-n șapte. Apoi, s-a dovedit că nu prea are substanță. Crescute din nimic, opțiunile pentru ApR au ajuns la aproape nimic (5%). Atacurile „firul roșu" și „afacerea Costea" l-au surprins pe campionul „non-combat"-ului cu garda jos. Când și-a revenit, a început să vorbească. Simultan a și început să-și șifoneze imaginea bine călcată. Teo abia mai plutește pe baltă. Pe măsură ce campania se asprește, el inspiră din ce în ce mai puțină încredere. După o romanță cu PNL ce a ținut doar o vară, și-a dat seama că partidul, chiar țara, nu pot exista fără persoana sa ca președinte. Acum, ca fiul risipitor, se reîntoarce în brațele bunului, bătrânului tată Iliescu.

DORU SAVA

(Continuare în pagina 5)

De la Alexandru Chebeleu, trimisul nostru la J. O. de la Sydney

OLIMPIADA DE LA CAPĂTUL LUMII

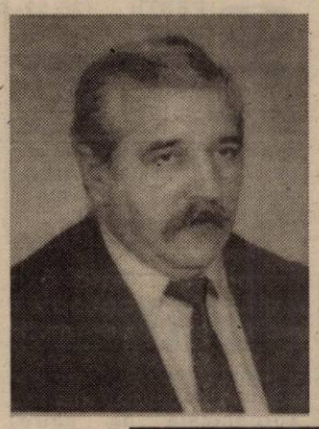

Acum patru ani, când s-a împlinit centenarul olimpiadelor moderne, eu am ținut cu grecii. Au câștigat organizarea americanii și a trebuit să traversez Atlanticul. Acum iar am ținut cu grecii, dar au ieșit învingători australienii așa că, din nou în avion zburând peste trei continente, până la Sydney. Vă întrebați de ce am ținut cu grecii? Pentru simplul motiv că la Atena puteai ajunge și cu tramvaiul, atât de aproape e de noi. Până aici, însă, drumul e o întreagă aventură.

De la Arad la Sydney, prin Londra

Cum TAROM-ul nu are curse regulate spre continentul australian, soluția a fost Budapesta-Londra, iar de acolo spre destinația olimpică. Numai că deși zborul dintre cele două capitale europene a durat două ore, așteptatul prin sălile de tranzit a însumat 12 ore.

În avion, un Boeing 767 al companiei British Airways mi-a atras atenția un grup de puști, să fi fost în clasa a V-a sau a VI-a, care erau însoțiți de câțiva profesori și făceau o excursie la Londra. Puștimea se pare că nu era la prima călătorie de acest fel, pentru că la aterizare au aplaudat priceperea comandantului aeronavei de a pune avionul lin pe pistă. Gândul m-a dus la școlarii noștri care pentru a face astfel de excursii, au nevoie de vize. Până când, oare?

(Continuare în pagina 10)

UCRAINA VREA SĂ LE IA ROMÂNILOR ȘI CE AU AVUT PE VREMEA LUI BREJNEV!

● *Interviu cu Ilie Tudor Zegrea, din Cernăuți, redactor-șef al emisiunii în limba română a postului de radio „Telecompania"* Pag. 5

MOBIL VENEZIA
■ MOBILIER MODERN LA COMANDĂ
■ AMENAJĂRI SPAȚII COMERCIALE
■ MATERIALE IMPORT
■ CALITATE SUPERIOARĂ
STR. VIȘINULUI NR. 74
TEL: 057/224885
092/777361

ATAC TERORIST CU FOCURI DE ARMĂ - LA GHIOROC!

◆ *Șase teroriști au luat ostateci jurnaliștii de radio veniți la Arad ◆ Ambuscada asupra tramvaiului a fost pigmentată cu țipete, fumigene și împușcături ◆ Acțiunea promptă a jandarmilor a împiedicat rănirea victimelor atentatului*

Foto: V. MÂSCA

Pag. 4

Pe marginea vizitei în Danemarca

SĂ NU NE ASCUNDEM DUPĂ DEGET...

Deși vizita delegației arădene în Danemarca a intrat de-acum în istorie, ca să zic așa, mă simt, totuși, dator cu unele precizări suplimentare ca și cu o schiță de evaluare a acestei acțiuni într-un fel unice. De ce spunem unice? Pentru că pentru prima dată de la Revoluție încoace s-a înregistrat o asemenea participare masivă a reprezentanților administrației locale - 19 primari - la un training pe teme de democrație, la care s-au adăugat doi patroni de firme și patru reprezentanți ai presei locale.

Cum spuneam cu un alt prilej, acest așa-numit proiect are drept inițiator ***SOSIDENS FRITIDISSKOLE din Danemarca***, șeful și sufletul său fiind un danez ca argintul viu, ***OLE WINTER SORENSEN***, profesor de meserie, un om care, după cum singur mărturisea, a început să iubească tot mai mult România, pe care o consideră a doua patrie a sa. Reprezentanții părții române în acest proiect au fost Prefectura Arad și Biroul de integrare europeană din cadrul Prefecturii.

MIRCEA DORGOȘAN

(Continuare în pagina 6)

RESTAURANTUL MIORIȚA
Primește comenzi și livrează urgent la domiciliul dumneavoastră
◆ 40 sortimente de Pizza ◆ mâncăruri gătite, ciorbe, minuturi, fripturi, desert
Sunați la 094-824626 și noi vom fi la dispoziția dvs.

Siguranță pentru casa ta
s.c. BEYLER DECOR s.r.l.
Producător uși metalice
3.500.000 lei până la 5.400.000 lei
ARAD I.C. Brătianu nr. 35 (fosta 30 Decembrie)
Ziridava, etaj I
Telefon: 270 141

FII INSPIRAT
ALEGE
Husqvarna
281.492 – ARAD
421.077 – SEBIȘ
557.267 – SĂVÂRȘIN

ALGLASS
FIRME SI MATERIAL PUBLICITAR
● CASETE LUMINOASE ● BANERE ● COPERTINE
● MARCHIZE ● PANOURI PUBLICITARE ● LITERE VOLUMETRICE
Str. Roșiori nr. 26; Tel./Fax: 289053
Piața Spitalului Bl. 1D; Tel/Fax: 253868

CALENDAR

■ Astăzi, Soarele răsare la ora 6 și 41 de minute și apune la ora 20 și 42 de minute.

■ Au trecut 253 de zile din acest an. Au mai rămas 111 zile până în 2001. ■ **Praznicul zilei: Biserica ortodoxă**: Înălțarea Sfintei Cruci; **Biserica romano-catolică**: Înălțarea Sfintei Cruci; **Biserica greco-catolică**: Înălțarea Sfintei Cruci.

A venit BARZA!

La Arad: **Novac** Alex, **Uzun Viruzab** Mira Miriana, **Focos** Andreas, **Martologu** Lorena Patricia, **Palea** Gheorghe Adrian, **Gal** Șandor, **Țura** Claudia Izabela, **Andraș** David Marcel, **Dăscălescu** Lidia.

La Ineu: Urs Nicu.

La Lipova: Buragă Naomi.

HOROSCOP

Joi, 14 septembrie

BERBECUL (21.03-20.04). Este un moment favorabil pentru a întreprinde schimbările pe care ați intenționat de mai multă vreme să le faceți. În prealabil însă ar fi totuși bine să vă consultați cu cei apropiați și să aflați și părerea lor.

TAURUL (21.04-20.05). Cei care se vor dovedi, azi, pragmatici au șanse sporite de a-și ameliora situația financiară, fără prea mari eforturi.

GEMENII (21.05-20.06). Succesele și progresele pe care le înregistrați nu sunt foarte spectaculoase, însă nici nu pot fi neglijate, nici de prieteni, nici de adversari.

RACUL (21.06-22.07). Deocamdată nu este momentul să întreprindeți acțiuni de amploare și sunteți conștient de acest lucru.

LEUL (23.07-22.08). Evitați să fiți neglijent sau prea dezinvolt și mențineți un ton sobru și echilibrat. Chiar dacă aveți inamici puternici, aceștia nu vor avea curajul să vă atace, căci se tem de ripostele dvs.

FECIOARA (23.08-22.09). Vă enervați foarte repede și vă calmați destul de greu, ceea ce nu constituie deloc un atu în raporturile cu cei din jur.

BALANȚA (23.09-22.10). Relațiile cu anumite persoane din anturajul dvs. ar trebui reconsiderate, înainte de a vă trezi pus în fața unor situații neplăcute. Nu vă aflați în cea mai bună formă, dar și așa sunteți în stare să mențineți fără dificultate controlul.

SCORPIONUL (23.10-21.11). Raporturile dvs. cu superiorii sunt incredibil de bune și poate vă „treziți" cu o mărire de salariu drept recompensă pentru realizările din ultima perioadă.

SĂGETĂTORUL (22.11-21.12). Încercați să vă păstrați umorul, estompând sobrietatea pe care o afișați de obicei.

CAPRICORNUL (22.12-19.01). Chiar dacă la un moment dat, azi, vă veți afla într-o situație delicată, veți avea tactul necesar pentru a depăși cu bine momentele respective.

VĂRSĂTORUL (20.01-19.02). În mod surprinzător, micile afaceri pe care le derulați vă aduc profituri semnificative.

PEȘTII (20.02-20.03). Este un moment propice pentru a demara proiectele cu bătaie lungă pe care le-ați pus la punct. Bazați-vă însă în exclusivitate pe forțele proprii și nu așteptați nici un ajutor de la astre și nici de la așa-zișii amici.

MOCHETA

Arad, Piața Gării
Telefon 235221
Vinde și montează mochetă la prețuri cu o reducere de 10-20%

„ADEVĂRUL" VĂ ASCULTĂ

La telefonul dimineții, 280944, între orele 9,00-12,00

☎ **Dl. Iosif Tămaș** - din Vlaicu, fidel cititor al ziarului nostru: „Au ajuns oamenii să omoare pe cei care nu-i lasă să trăiască. Vinovați sunt politicienii, care au trimis atâția oameni în șomaj și s-au străduit să înființeze atâtea posturi pentru «capi»."

☎ **D l. Ștefan Marinescu**, din Arad: „În această vară la Primărie și la alte instituții am observat că la ora 10 dimineața ardeau becurile. Cine plătește? Fraierii de contribuabili."

☎ A fost găsit un buletin de identitate pe numele lui **Mihai Buzgău**. El poate fi recuperat de la redacția ziarului „Adevărul", biroul Sesizări și Reclamații.

Redactor de serviciu, M. M.

La telefonul după-amiezii, 280003, între orele 15,00-18,00

☎ **Mulțumiri.** Fundația „Juventute" ține să mulțumească sponsorilor: S. C. Laicom, S. C. Edil-Construct, S. C. Dan Chebeleu și patiseriei „Standel Impex" „pentru că ne-au ajutat să facem o surpriză plăcută copiilor din grădiniță, cu ocazia deschiderii anului școlar 2000-2001."

☎ **Unde sunt banii pentru abonamentele copiilor?** Mai mulți părinți ne-au telefonat pentru a-și manifesta nemulțumirea în legătură cu faptul că nici în acest an elevii nu beneficiază de reducere la abonamente pe mijloacele de transport în comun.

Redactor de serviciu, D. D.

VERNISAJ

Vineri, 15 septembrie, orele 18,00, va avea loc la Galeria Națională Delta vernisajul expoziției retrospective de desene Nicolae Chirilovici, unul din cei mai mari pictori din zona de vest a țării.

METEO

Vremea va fi frumoasă și relativ caldă. Cerul va fi variabil, temporar noros în a doua parte a zilei, când izolat va ploua slab. Vântul va sufla slab la moderat din sector vestic.

Temperaturi maxime: 25 – 29°C. Temperaturi minime: 10 – 13°C

Meteorolog de serviciu, CARMEN ȘARGA

AU PLECAT DINTRE NOI!

Pătrașcu Elisabeta (1955); Rus Roxandra Romina (2000); Răzăilă Maria (1925); Ghergari Ștefan (1926); Gabor Maria (1925); Popescu Anastasia (1916); Șteau Cristina (1928); Dan Păulina Maria (1905).

ANIVERSARE

Zilele trecute a avut loc o conferință de presă organizată de către Agenția pentru Protecția Mediului (A.P.M.) cu ocazia împlinirii a zece ani de la înființare.

Au participat oficialități locale care au adus elogiul A.P.M. Arad pentru activitatea dusă în decursul celor zece ani. Directorul A.P.M. Arad, dl. Viorel Biscăreanu a înmânat diploma aniversară rectorului Universității de Vest „Vasile Goldiș" - prof. univ. dr. Aurel Ardelean pentru contribuția pe care și-a adus-o la progresul ecologiei în județul nostru.

B. O.

CONCERT DE BINEFACERE PENTRU CATEDRALA ORTODOXĂ

Sâmbătă, 16 septembrie a.c., începând cu ora 18,00, va avea loc în Sala Palatului Cultural un concert de binefacere organizat de Primăria Municipiului Arad. Scopul acestui concert este strângerea de fonduri pentru **Catedrala Ortodoxă din Arad**.

B. O.

CINEMATOGRAFE

Dacia: Misiune imposibilă 2 (SUA) 9,30; 11,45; 14,00; 16,30; 19

Mureșul: Tânăr student închiriez organe (SUA) 10,00; 12,00; 14,00; 16,00; 18,00

Arta: Șapte ani în Tibet (SUA) 16,00; 19,00 (SUA) col.

Sala Mică: Lumea e prea mică (SUA) 15,30; 18,00

Grădina de vară: Misiune imposibilă 2 (SUA) 20,30

UTILITARE

PIEȚE, TÂRGURI. Astăzi, este zi de piață agroalimentară la Curtici, Sebiș, Bata, Cermei, Zădăreni, Ghioroc, Săvârșin, Secusigiu, Sântana, Târnova, Zăbrani, Zerind. Tot astăzi au loc târguri săptămânale la Curtici, Sebiș, Cermei, Săvârșin, Secusigiu, Zerind.

Mâine, vineri, se desfășoară târguri săptămânale la Ineu, Șepreuș, Șimand.

FARMACIA DE SERVICIU. Farmaciile „**Sinapis**", B-dul Revoluției, nr. 88, lângă Noul Stil, telefon 282369, „**Noua Farmacie**", str. Andrei Șaguna, nr. 15, telefon 948 sunt de serviciu cu program non-stop.

URGENȚE STOMATOLOGICE. Cabinetul din str. Crișan (în spate la Gionelli), program non-stop. Telefon: 253794. Cabinetul din B-dul Revoluției nr. 62, ap. 17, între orele 9,00-19,00. Telefon: 256665.

Mâine: ULTIMA ZI DE ÎNSCRIERE LA EXPOZIȚIA INTERNAȚIONALĂ CANINĂ

■ *Evenimentul va avea loc la începutul lunii octombrie, la Arad*

Zilele acestea au loc înscrieri pentru participarea cu câini de rasă la Expoziția Internațională C.A.C.I.B. ce va avea loc la Arad, sub egida Federației Chinologice Internaționale. Termenul limită de înscriere la această expoziție este 15 septembrie a.c. Evenimentul se va desfășura la data de 10 octombrie în incinta strandului Neptun, bucurându-se de participarea unor exemplare canine de elită.

B. O.

PREȚUL AURULUI

Banca Națională: Pentru gramul de aur de 24 K, prețul cu ridicata - 205.419 lei, iar prețul de achiziție - 184.877 lei. Prețuri valabile ieri.

Piața neagră - Aur 14 K: cumpărare - 90.000 lei/g, vânzare - 100.000 lei/g. **Aur 18 K**: cumpărare - 120.000 lei/g, vânzare - 130.000 lei/g.

ÎNTÂLNIRE

Absolvenții promoției 1955 a Școlii Medii de Mecanică Arad (actualul Grup școlar „Aurel Vlaicu" Arad) sunt invitați, după 45 de ani, la o întâlnire de suflet în ziua de sâmbătă, 14 octombrie 2000, ora 10,00, la sediul liceului, Bd. Decebal 31 A (fost Bd. Armata Poporului). Informații la colega ROȘUȚ VERONICA-NĂDĂBAN, telefon 057-264454, Arad.

DERATIZARE

Începând cu data de 15.09.2000 până în data de 30.08.2000 se execută operația de deratizare a rampelor de gunoi situate pe str. Poetului și 6 Vânători.

Reamintim că este intezis accesul persoanelor străine sau al animalelor în perimetrul rampelor.

Pentru eventualele accidente, otrăviri, intoxicări, S. C. „SALUBRITATE" S. A. Arad își declină orice responsabilitate.

(1515966)

OFERTĂ ELECTORALĂ

Compania Națională Poșta Română lansează un serviciu nou numit „IMPRIMAT ELECTORAL" (Postmesager, Postmesager Plus și Infadres electoral), serviciu care asigură distribuirea de fluturași, afișe electorale, pliante etc. Nu se admit la prezentare trimiterile Postmesager, Postmesager Plus și Infadres al căror conținut aduce atingere principiilor statului de drept sau contravine bunelor moravuri.

Serviciul „IMPRIMATE ELECTORALE" se aplică numai în perioada campaniei electorale.

Executarea serviciului se va realiza pe bază de contracte, care se vor încheia numai cu partidele politice, persoane etc care fac dovada candidaturii la alegerile parlamentare sau prezidențiale, fără discriminare.

Ultima dată a prezentării va fi cu 3 zile lucrătoare înainte de sfârșitul campaniei electorale.

Tarifele aferente sunt valabile numai în perioada campaniei electorale.

Pentru relații suplimentare vă rugăm să vă adresați la Oficiul Județean de Poștă Arad, Calea Aurel Vlaicu nr. 2-4. Responsabil Activitate Marketing Comercial Județean - Radu Călin, telefon 235378 int. 32 sau 095-514385.

ADEVĂRUL
COTIDIAN INDEPENDENT ARAD

Editor: S.C. ADEVĂRUL S.R.L. Arad

COD FISCAL R 1681938 ● COD SICOMEX 19.604 ● CERTIFICAT J 02/1886 / 31 X 1991 ● COD SIRUES 020956601 ● ISSN 1220-7489

Redacția și administrația: 2900 Arad, Bd. Revoluției nr. 81. Telefoane: SECRETARIAT - 281802, fax 280655, 280625; ADMINISTRAȚIE - CONTABILITATE - 281797; MICA PUBLICITATE - 210775; MAREA PUBLICITATE - 280904; CLUBUL PRESEI - 280989.

Consiliul de administrație: președinte - **DOREL ZĂVOIANU,** telefon 281802, 280625; vicepreședinte - **MIRCEA DORGOȘAN,** telefon 210776; membri: **DOREL BARBU,** telefon 281797; **NICU COJOCARU,** telefon 280904; **MIRCEA CONTRAȘ,** telefon 280854.

Colegiul de redacție: MIRCEA CONTRAȘ (redactor-șef); **MARCEL CANCIU** (șef secție foto), telefon **281701; ALEXANDRU CHEBELEU** (șef secție sport), telefon **281701; NICU COJOCARU** (șef secție publicitate) telefon/fax: **280904; GABRIELA GROZA** (secretar general de redacție), telefon **280854**; **VASILE FILIP** (șef secție cultură-învățământ), telefon **281855; 280003; SORIN GHILEA** (șef secție tineret) telefon **281855, 280003; IOAN IERCAN** (șef secție politică), telefon **280943; DORU SAVA** (șef secție social-economic), telefon **281738; ȘTEFAN TABUIA** (șef secție actualități), telefon **281855; 280003; DOREL ZĂVOIANU** (președinte al Consiliului de administrație), telefon **281802, 280625.**

Tiparul executat la S.C. MEDIAGRAF S.A. ARAD, str. Feleacului F.N., telefon 250902, fax 250920

„Adevărul" poate fi citit și pe Internet la adresa http://adevarul.arad.ro

Echipa de serviciu
IOAN TULEU – *secretar de redacție.*
Bianca Felea, Ioan Leac, Adela Homorâceanu, Dina Rujan, Ramona Vidulescu – *tehnoredactare computerizată.*
Lucian Baltă, Anca Bugariu, Diana Duțu, Doina Jurcă – *corectură.*

CURSUL VALUTAR*

– VALORI ÎNREGISTRATE IERI, 13 SEPTEMBRIE 2000

Denumirea valutei	BNR	BCR		BRD		Banca Transilvania		Banca Agricolă		Bursa neagră	
		C	V	C	V	C	V	C	V	C	V
Dolar	23494	23400	23600	23230	23630	23300	23550	23200	23700	23300	23400
Marca	10390	10106	10504	10215	10499	10150	10360	10100	10375	10250	10350

BLOCURI ÎNTREGI AU RENUNȚAT LA CĂLDURĂ

Ieri, a avut loc o conferință de presă susținută de către conducerea S.C. Arterm S.A. Arad. ● Dl. director Doru Câmpan a atras atenția asupra pericolului folosirii centralelor pe gaz fără a fi avizate de către pompieri. A fost dat exemplu orașul Baia-Mare unde „au înflorit" peste 40 de apartamente în urma exploziilor ● Dl. Câmpan a oferit soluția instalării unui robinet termostatat care va fi montat pe calorifer împreună cu un repartitor de încălzire. Acesta ar avea avantajul posibilității reglării temperaturii în funcție de preferințe și disponibilități financiare existând și posibilitatea opririi caloriferelor. Costurile aproximative ar fi de 400.000 lei. ● Problema e că pentru acest lucru e necesar ca și ceilalți locatari să fie monitorizați de acest „ceas". ● Situația debranșărilor nu este tocmai roză - până la ora actuală, numai în acest an, s-au înregistrat 1035 de cereri aprobate din 1859 solicitări ● Blocuri întregi din Arad sunt complet debranșate de către ARTERM. Cu toate acestea Guvernul a scumpit, din nou, în mod iresponsabil, prețul gigacaloriei.

OLIMPIU BULZAN

Pentru a adulmeca drogurile

GRĂNICERII ARĂDENI AU ÎN „DOTARE" 12 CÂINI

Din dotarea „tehnică" a polițiștilor de frontieră (grănicerii) arădeni fac parte și 60 de câini dresați special pentru a veni în ajutorul stăpânilor cu grade.

„Câinii de serviciu", după cum pompos le sună funcția, sunt dresați atât pentru a adulmeca urmele celor ce încearcă să treacă fraudulos granița, cât și pentru depistarea stupefiantelor ascunse în diferite mijloace de transport.

În ceea ce privește cel de-al doilea aspect, Inspectoratul Județean al Poliției de Frontieră (I.J.P.F.) dispune de 12 câini „anti-drog".

„Puțini, totuși, față de câți am avea nevoie pentru că, așa după cum se cunoaște, traficanții de stupefiante își încearcă norocul să treacă granița în special prin cele cinci puncte de frontieră pe care la are Aradul", ne-a declarat dl. lt. col. **Petru Tărchilă**, inspector șef al I.J.P.F. Arad.

N. OPREAN

Marea familie a jurnaliștilor radio români

PURTATĂ DE „SĂGEATA VERDE"

Seminarul internațional - **Limba română - mijloc de comunicare și informare radiofonică** - a continuat ieri, 13 septembrie. Programul a început de dimineață, cu o vizită la Contor Zenner. A urmat o dezbatere în Sala Mare a Consiliului Județean, având ca teme **Euroregiuni și interculturalitate** și **Cultele și mass-media**. Un interes special a stârnit prezentarea Euroregiunii Dunăre-Mureș-Tisa-Criș, o colaborare transfrontalieră care durează de aproape trei ani. Referitor la acest subiect, au răspuns la întrebările jurnaliștilor radio **Nora Groșan** - Biroul de Integrare Europeană al Prefecturii Arad, **Mihaela Stănescu** - Direcția de Relații Externe a CV Arad și **Nicolae Groșan** - Camera de Comerț și Industrie. Alte prezentări au fost realizate de **Adrian Nițu** (Zona Liberă Curtici), **col. Iercoșan** (Batalionul Mixt Româno-Maghiar), **prof. univ. dr. Lizica Mihuț** - rector al Universității „Aurel Vlaicu", **prof. univ. dr. Aurel Ardelean** - rector al Universității de Vest „Vasile Goldiș", reprezentanți ai cultelor religioase. Vizitele s-au ținut lanț până seara - Brau Union, Mănăstirea Gai, Muzeul Vinului Ghioroc, Casa Memorială „Ioan Slavici" Șiria. Până la Ghioroc, cei peste 50 de jurnaliști au renunțat la călătoria cu autocarul, înlocuindu-l cu ... „Săgeata Verde".

CĂTĂLINA LATU

Prețuri á la Păuliș

Păulișul este cunoscut ca având cea mai scumpă „piață" din vestul țării. Încă de la intrarea în comună, privirea îți este atrasă de „stivele" de struguri și piersici expuse pe ambele părți ale șoselei. Comercianții sunt localnici, mulți dintre ei neavând altă sursă de venit decât această practică: cumpără produselé din diferite en-gros-uri din Arad și le vând la prețul lor (și ce preț...!) chiar din fața locuințelor. Astfel, un kilogram de struguri costă 50.000 lei, în timp ce în Arad costă între 10-20.000 lei. Aceeași cantitate de piersici se vinde cu 30-35.000 lei.

Până când în localitate va fi amenajată o piață în adevăratul sens al cuvântului, printr-o hotărâre a Consiliului Local s-a decis ca Primăria să-i taxeze pe acești comercianți ambulanți cu 10.000 lei/zi.

M. MICAN

Neacordare de prioritate

UN ARĂDEAN A FOST GRAV ACCIDENTAT

În data de 12.09.a.c., în jurul orelor 12,30, pe raza municipiului Arad (pe șoseaua de centură) RADU GHEORGHE, de 50 ani, cetățean român cu domiciliul în Italia, în timp ce conducea autoturismul BN-521-CX, neoprind la indicatorul stop a intrat în coliziune cu autoturismul AR-03-ZMO condus regulamentar de MISTREANU PETRU, de 43 ani, din Arad. În urma impactului MISTREANU a fost grav accidentat.

DISCIPLINA PE... ȘOSELE

Marți seară, între orele 18,00 - 21,00, polițiști de la circulație au efectuat o acțiune pe raza municipiului Arad în vederea disciplinizării conducătorilor de vehicule cu tracțiune animală care nu respectă regulile de circulație. Însă nu-i pentru cine se pregătește, ci pentru cine se nimerește. Așa că în timpul acțiunii polițiștii au constatat că Demetrian Răzvan-Ioan, din Arad, cu auto 4-AR-9013 a circulat cu defecțiuni tehnice la sistemul de frânare; nu a acordat prioritate de trecere altor autovehicule, Meszaros Iosif, din Peregul Mic, cu auto AR-08242 iar Memdel Laurian, din Arad, a condus auto AR-04-MOD pe culoarea roșie a semaforului electric.

PE SCURT

● ***Reținut pentru furt***

Poliția l-a identificat și-l cercetează în stare de reținere pe Iuhasz Andrei, de 47 ani, din Arad. În noaptea de 17/18 iunie a.c. acesta a pătruns prin efracție în magazinul SC SEMIRAMIS SRL Arad de unde a sustras bunuri în valoare de 5.000.000 lei.

● ***Prostituate***

Marți - în urma unei acțiuni efectuate de Poliție pe traseul Arad - Nădlac pe linie de prostituție și proxenetism, au fost depistate Czerney Melinda-Maria, de 18 ani, din Arad, Trif Loredana, de 25 ani, din Baia Mare. Acestea acostau bărbați în vederea întreținerii cu aceștia de relații intime în scopul unor foloase materiale. Conform Legii 61/1991 au fost sancționate cu amenzi în valoare de 2.800.000 lei.

● ***La închisoare***

Polițiștii l-au identificat și încarcerat pe Ailincăi Dumitru, de 42 ani, din Arad. Acesta are de executat un mandat de 3 luni închisoare conform Legii 61/1991.

● ***Lipsă la măsurătoare***

Sunt cercetate pentru vânzare cu lipsă la măsurătoare Litean Mariana-Florica, barman la AF M-M Arad și Aioanei Lăcrămioara, de 22 ani, din Fălticeni, fără forme legale în Curtici, barman la barul de zi din localitate. Cele două au fost depistate vânzând băuturi alcoolice cu lipsă la măsurătoare.

● ***Arbori tăiați ilegal***

Blidar Simion, de 60 ani, din Tăgădău, pensionar, fără antecedente penale, este cercetat pentru tăierea ilegală de arbori. Arborii se aflau pe proprietatea lui Ciorogar Tănase.

o rețea internațională, cu filiale în 75 de țări

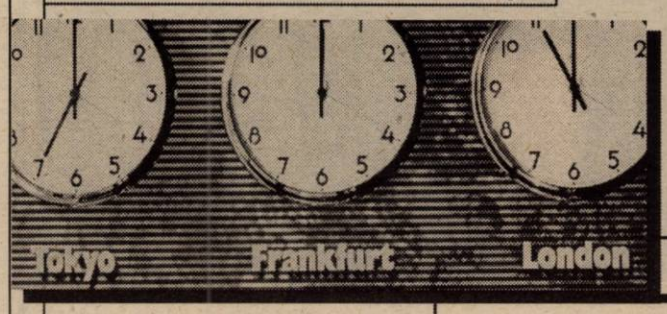

Alianța cu Grupul Société Générale ne-a permis accesul la o puternică rețea internațională, cu filiale în 75 de țări. Dacă tragem linia și facem socotelile, vom vedea că rezultatele obținute de la privatizare sunt impresionante.

peste 700.000 de clienți

peste 150.000 de carduri bancare

Avem 193 de sucursale și agenții în întreaga țară, iar numărul clienților noștri este în continuă creștere. Încrederea pe care ne-o acordă ne obligă să îmbunătățim permanent calitatea serviciilor și să dezvoltăm produse noi.

Afacerile noastre de succes oferă noi perspective afacerilor tale. Îți asigură stabilitate financiară și aduc profit, în pofida situației economice dificile din România.

De aceea, BRD este linia vitală a succesului tău.

Cu o alianță solidă, poți construi afaceri de succes.

www.brd.ro

Seriozitatea face toți banii.

BANCA ROMANĂ PENTRU DEZVOLTARE
GROUPE SOCIETE GENERALE

(1515924)

DEFICITUL BUGETAR - OBLIGATORIU 3,5 LA SUTĂ

Principalii indicatori macroeconomici conveniți cu Fondul Monetar Internațional (FMI), pentru sfîrșitul acestui an, constau într-un nivel al ratei inflației de 40%, al PIB de 770.000 de miliarde de lei și al deficitului bugetar de 3,5%.

"Finalul reviziei echipei FMI pentru acordarea unei noi tranșe din acordul stand-by ne dă motive să fim optimiști că la mijlocul lunii octombrie vom primi un răspuns favorabil. Singura condiționalitate din memorandum pe care nu am adus-o la limitele stabilite este cea privind nivelul arieratelor", a declarat, miercuri, ministrul Finanțelor, Decebal Traian Remeș, enumerînd printre cauzele care au dus la această încălcare a plafoanelor stabilite reorganizarea CONEL, Romgaz, creșterea prețului la energie, precum și întîrzierea aplicării ordonanței privind controlul salariilor din unitățile de stat.

Remeș a adăugat că problemele rămase în discuție se referă la politica salarială din sectorul bugetar și cel al întreprinderilor de stat, la reducerea personalului din instituțiile bugetare, precum și privatizarea Băncii Agricole.

"Aceste teme, dar și modalitatea în care vom efectua rectificarea bugetară se vor discuta la sfîrșitul lunii septembrie la Praga, la reuniunea anuală a FMI și a Băncii Mondiale. Astfel, șansa de a încheia favorabil această revizie este foarte mare datorită acestei reuniuni la care vom fi prezenți", a spus Remeș.

Ilie Ilașcu s-a înscris în PRM

Ilie Ilașcu a devenit membru al Partidului România Mare (PRM) și va candida pe lista de la Senat a acestui partid, informează un comunicat al PRM.

Conform documentului citat, Ilașcu a trimis pe 23 august cererea de înscriere în PRM, iar pe 1 septembrie a acceptat să candideze pe listele parlamentare ale acestei formațiuni. Președintele PRM, Corneliu Vadim Tudor, i-a cerut secretarului de stat în MAE, Răzvan Ungureanu, să facă demersurile pentru ca Ilașcu, cetățean moldovean, să obțină și cetățenia română, se mai arată în comunicat. În plus, Vadim Tudor a avut un schimb de mesaje cu președintele Dumei de Stat a Rusiei pentru transferarea procesului lui Ilașcu "într-o capitală europeană".

ATAC TERORIST CU FOCURI DE ARMĂ - LA GHIOROC!

Ieri, în jurul orelor 18,00, la doar patru kilometri de localitatea Ghioroc, pasagerii tramvaiului „Săgeata verde" au fost victimele unui atac terorist armat. Jurnaliștii de radio, români din mai multe colțuri ale lumii, se îndreptau spre Ghioroc cu „miticul" tramvai. Toți au fost de-a dreptul șocați când „Săgeata verde" a frânat brusc și în tramvai au năvălit șase teroriști mascați, înarmați cu pistoale mitralieră. Atmosfera a fost incendiară, spaima pasagerilor atingând paroxismul, totul fiind pigmentat cu focuri de armă, fumigene, țipete, scandal. Din fericire, din lanul de porumb din apropiere au apărut 30 de jandarmi care au prevăzut ambuscada, neutralizându-i pe teroriști.

Jurnaliștii de radio și-au revenit cu greu din sperietură, după minute bune, când li s-a comunicat că a fost o glumă pusă la cale de profesorul Didilescu, împreună cu șeful statului major al C. J. J. (Corpul Județean de Jandarmi) - **col. Ioan Fărcaș.**

Șocantă a fost reacția unui invitat din Israel, care a fost foarte speriat, revenindu-și cu greu. Dl. **Moshe Kones** (Centrul de artă iudaică din Ierusalim) ne-a mărturisit că el a avut nefericitul prilej să trăiască pe viu astfel de atentate care l-au încărunțit înainte de vreme. Dânsul își amintea cu spaimă de palestinienii sinucigași care se aruncau în mijlocul unei piețe arhipline, cu suluri de dinamită în jurul corpului, răspândind groaza și moartea în rândul israeliților...

O acțiune reușită, care se putea însă termina nu tocmai bine, dacă jurnalistul turc își scotea pistolul avut la brâu...

OLIMPIU BULZAN

„Viitorul lucrărilor publice în România"

Ieri, la orele 12, la Teatrul Național București, Ministerul Lucrărilor Publice și Amenajării Teritoriului a organizat dezbaterea „Viitorul lucrărilor publice în România" și lansarea cărții „Reforma și lucrările publice în România ultimilor ani 1997-2000". Acțiunea a fost onorată de prezența președintelui României, președintelui Camerei Deputaților și primului ministru.

De la Inspecția în Construcții Arad au participat Inspectorul șef, ing. Corneliu Boutilă, însoțit de cinci inspectori de specialitate. Din Arad au mai participat cinci directori ai principalilor constructori care au executat lucrări din cadrul programelor derulate prin M.L.P.A.T. Unul din aceste programe vizează construcția de locuințe prin O.G. 19/1994.

A. B.

Liga Campionilor

Grupa E
Hamburg - Juventus Torino 4-4
Panathinaikos Atena - Deportivo La Coruna 1-1
Grupa F
PSV Eindhoven - Dinamo Kiev 2-1
Manchester United - Anderlecht Bruxelles 5-1
Grupa G
Rosenborg Trondheim - Paris S.G. 3-1
Helsingborg - Bayern München 1-3
Grupa H
F. C. Barcelona - Leeds Utd 4-0
A.C. Milan - Besiktas Istanbul 4-1

JOI, 14 SEPTEMBRIE 2000

TVR 1
7,00 Telematinal
11,20 TVR Timișoara pentru alte naționalități
12,20 Justiție militară - s., rel.
13,10 Tezaur folcloric - rel.
14,00 Jurnal
14,15 CiberFan
14,30 Destinul unei națiuni
15,00 Conviețuiri
16,00 Evrika!
16,30 Librăria pe roți
17,00 Fereastră spre America
17,30 Orice e posibil - s
18,00 Casa mea
18,30 Blossom - s.
19,00 Avanpremieră Știri
19,05 Corect!
19,10 Teatrul Național de Televiziune: **Căsătorie imposibilă**
20,00 Jurnal * Meteo
20,35 Sport
20,45 Justiție militară - s.
21,35 România, încotro? - talk-show
22,35 Teatrul Național de Televiziune prezintă: **Cabina de montaj**. Marina Constantinescu în dialog cu Irina Petrescu
23,25 Reflecții rutiere
23,40 Jurnalul de noapte
23,55 Studioul Olimpic Sydney 2000
0,25 Rock la miezul nopții

TVR 2
7,00 Domnișoara Andrea - s. rel.
7,50 Blankenese - rel.
8,35 Toți, împreună
9,20 Antologia jocului popular
9,35 Vedete în concert - rel.
10,25 Orizont spiritual - rel.
11,00 E dreptul tău - rel.
11,30 Arca lui Noe - rel.
12,00 Desene animate
12,30 Trupa DP 2
13,30 Lumea bărbaților - s.
15,00 Veni, video, vici
15,30 Tribuna partidelor parlamentare
16,00 Știri
16,05 Obsesia - s.
16,50 Domnișoara Andrea - s.
17,40 Blankenese - s.
18,30 Telejurnal TVR 2
19,00 Sydney 2000
19,05 Fascinația ghețurilor
19,50 Disprețul - dramă, coprod., 1963
21,30 Turnul de control
22,15 Călătorind prin țară
22,30 Un secol de cinema
23,15 Știri
23,20 Știri bancare. Meteo
23,25 Enigmatica Terra
23,55 Armonii clasice
0,10 TVM. Mesager

PRO TV
7,00 Bună dimineața, Pro TV e al tău!
10,00 Tânăr și neliniștit - s., rel.
10,45 De la Pământ la Lună - s. rel.
11,30 News Radio - s.
12,00 Tenis Gelsor Open România, în direct
14,00 Teren alunecos - thriller/spionaj, SUA, 1995
16,05 Tânăr și neliniștit - s.
16,50 Sens unic
17,00 Știrile Pro TV
17,30 Viața bate filmul - talk show
18,20 Vremea
18,30 Jesse - s.
19,00 Știrile Pro TV
19,55 Momente de aur ale Jocurilor Olimpice
20,00 Primul sărut - dramă, SUA, 1991
21,55 Știrile Pro TV
22,00 Chestiunea zilei
23,30 Știrile Pro TV * Profit
23,45 Nebun după tine - s.
0,30 De la Pământ la Lună - s.
1,15 Seinfeld - s.
(●) 2,15 Academia de poliție 4 - comedie, SUA, 1987

TV ACASĂ
10,00 Știrile de Acasă - rel.
10,30 Acasă la bunica - rel.
10,45 Căsuța poveștilor - rel.
11,00 Dragoste și putere - rel.
11,30 Fiorella - rel.
12,20 90-60-90 Fotomodele - s., rel.
13,10 Femeia vieții mele - s. rel.
14,05 Războiul pasiunilor - s., rel.
15,00 Înger sălbatic - s.
15,50 Miracolul iubirii - s.
16,45 Desene animate
16,55 Acasă la români
17,00 Dragoste și putere - s.
17,30 Fiorella - s.
18,20 Acasă la bunica
18,30 Știrile de Acasă
19,05 Războiul pasiunilor - s.
20,00 90-60-90 Fotomodele - s.
21,00 Femeia vieții mele - s.
22,00 Marile manevre - dramă, Franța, 1955

ANTENA 1
7,00 Observator
7,55 Aerobic Show
8,00 Aventurile lui Sinbad - s.
9,00 Suflete rătăcite - s.
10,00 Știri
10,10 Parada nebunilor - acțiune, SUA, 1971
12,00 Uraganul - s.
13,00 Știrile amiezii
(●) 13,15 Cursă contra cronometru - dramă, SUA, 1984
15,00 Dragostea învinge - s.
16,00 Scandalul - s.
17,00 Joi TeleEurobingo 2
19,00 Observator
19,55 Divertisment Vouă
20,00 Din dragoste, cu Mircea Radu
22,00 Marius Tucă Show
23,00 Observator
(▲) 23,30 Croaziera - acțiune, SUA, 1995
1,00 Navarro - s.

PRIMA TV
7,00 Milagros - rel.
8,00 Prima Mix
15,00 Milagros - s.
16,00 Stil - rel.
17,00 Comisarul Rex - s.
18,00 Focus
19,00 Real TV
19,30 Impact
20,00 Jocker
21,50 Cronica cârcotașului
22,00 Focus
22,30 Obiectiv
23,30 Impact - rel.
0,00 Comisarul Rex - s.
0,55 Clip Art
1,00 Focus - rel.

TELE 7 ABC
7,00 Bună dimineața, România!
10,00 Teleshopping
10,25 Economic ABC - rel.
10,50 Gura lumii - rel.
11,00 Dan Diaconescu în direct - rel.
12,00 Reporter Tele 7 - rel.
13,00 Ora unu a venit - rel.
13,05 Reporter Tele 7 - rel.
13,30 24 din 24 - rel.
15,00 Teleshopping
15,30 Tinerețe fără bătrânețe
16,00 Post Meridian
17,00 Dați vina pe Corina
18,00 Cutia muzicală - rel.
18,50 Pariul Trio. Loto
19,00 Telejurnal
19,30 Economic ABC
19,45 Gura lumii
20,00 Dan Diaconescu în direct
20,55 Pariul Trio. Loto
21,00 Linia întâi
22,30 Viața noastră cea de toate zilele
1,00 Ora unu a venit - rel.
1,05 Concert

TV ARAD
7,00 Observator
7,55 Aerobic Show
8,00 Aventurile lui Sinbad - s.
9,00 Suflete rătăcite - s.
10,00 Știri
10,10 Știri TVA - rel.
10,40 Divertisment
12,00 Uraganul - s.
13,00 Știrile amiezii
13,15 Cursă contra cronometru - dramă, SUA/Canada, 1984
15,00 Dragostea învinge - s.
16,00 Scandalul - s.
17,00 Divertisment
18,00 Viața spirituală
18,30 Știri TVA
19,00 Observator
20,00 Din dragoste
22,00 Marius Tucă Show
23,00 Știri TVA
În continuare program identic cu cel al Antenei 1

TV INTERSAT
8,55 Deschiderea programului
9,00 Interviul - f., rel.
10,30 Cartuna Show
11,00 Știrile Intersat - rel.
11,30 Ți-e teamă de întuneric? - s.
12,00 Inelul morții - f., rel.
13,30 Obiectiv economic - rel.
13,45 Comorile lumii - rel.
14,00 Emisiune în limba maghiară - rel.
15,00 Aventurierii - rel.
15,20 Preciosa - s.
16,00 Crimă la ușa mea - film
18,00 Dulce ispită - s.
18,45 Știrile Intersat
19,30 Stryker - film
21,00 Aventurierii - s.
21,20 Preciosa - s.
22,00 Film
23,30 Știrile Intersat - rel.
(■) 0,15 Erotica
1,00 Închiderea programului

HBO
10,00 8 căpățâni într-un sac - comedie, SUA, 1997
11,45 Dragostea e oarbă - aventuri, SUA, 1998
13,30 Răscumpărarea - thriller, SUA, 1998
15,30 Othello - dramă, Marea Britanie, 1996
17,30 Un cățel norocos - comedie, SUA, 1998
19,00 Cinema
19,30 Mâini ucigașe - horror, SUA, 1999
21,00 Vânătoarea de vrăjitoare - dramă, Australia, 1999
22,30 Totul despre sex - s.
23,00 Fast Food - comedie, SUA, 1998
0,30 Tess - dramă, Marea Britanie, 1998

ATOMIC TV
7,00 Selector
10,25 Reactor
10,30 Atomic Café - rel.
11,00 Atomix
14,00 Interactiv
15,30 Proaspete și fierbinți
15,55 Reactor
16,00 Metropolis cu Dinu
17,00 Selector
19,00 Atomix
21,55 Reactor
22,00 Hai Hui - rel.
22,30 Selector
23,00 Klub Bizzar - rel.
0,00 Insomnia

RADIO ARAD & RADIO CONTACT (99,1 MHZ)
5,00-8,00 Lupta cu somnul; 8,00-10,00 Bună dimineața, Arad!; 10,00-12,00 Tovarășii mei; 12,00-14,00 Pulsul zilei; 14,00-15,00 Radio Magazin DW; 15,00-17,00 Contact FM; 17,00-19,00 Muzica pe sufletul tău; 19,00-19,30 Bună seara, Arad!; 19,30-20,00 Albumul zilei; 20,00-21,00 Generația în loden; 21,00-22,00 Lumea voastră; 22,00-24,00 În arșița muzicii; 24,00-1,00 Contact FM

RADIO PRO FM (92,1 MHz)
1,00-3,00 TOP 30 AIRPLAY PRO FM (r) cu Cristi Schnebli; **3,00-5,00 MUZICĂ; 5,00-5,30 BULETIN DE ȘTIRI** la fiecare sfert de oră; **5,30-8,00 PRO FM PÂNĂ LA UNU** cu Nono Semen și Laura Călăceanu; **7,00-10,00 PRO FM PÂNĂ LA UNU** cu Cătălin Lăpușcă; **10,00-13,00 PRO FM PÂNĂ LA UNU** cu Mihai Dobrovolschi; **13,00-14,00 13-14 CU ANDREI** cu Andrei Gheorghe; **14,00-17,00 POFTIM PRO FM** cu Cristian Pavel; **17,00-19,00 ARBEMA PREMIUM MUSIC** cu Cătălin Lăpușcă; **19,00-22,00 ACULTĂ-ȚI MUZICA** cu Andi Moisescu; **22,00-23,00 AUTO PRO FM CLUB** cu Dan Vardie; **23,00-1,00 RONDUL DE NOAPTE** cu Răzvan Exarhu

RADIO TIMIȘOARA
6,00 Ceasurile dimineții ; 8,00 Muzică populară cu dedicații; 9,00 Cânt din suflet; 9,35 Amintiri, amintiri...; 10,00 De zece ori România; 11,00 Gramofon; 12,00 Miez de zi la polul vest; 13,00 Emisiune în lb. germană; 14,00 Emisiune în lb. maghiară; 15,00 Emisiune în lb. sârbă; 16,00 Radio cocktail; 18,00 Actualitatea radio; 18,10 Un răspuns pentru fiecare; 19,00 Radiojurnal; 19,15 Vârful de lance; 20,05 Școala pământului; 20,50 Călătorie în lumea poveștilor; 21,00 Curierul de seară. Știri: 6,00; 7,55; 9,00; 11,00; 12,50; 17,00; 20,00; 21,00; 21,55. Radio Jurnal: 7,00; 16,00; 19,00.

RADIO SEBIȘ
6,00-9,00 Matinal „21"
9,00-10,00 „Alo, tu alegi!"
10,00-12,00 Cafeaua de zece
12,00-14,00 Magazin 21
14,00-15,00 Astăzi te sărbătorim - muzică populară cu dedicații
15,00-18,00 La bani mărunți - talk show
18,00-19,00 La mulți ani! - dedicații muzicale
19,00-20,00 Casa noastră
20,00-22,00 Expresul de seară
22,00-24,00 Club 21
0,00 92,1 Insomnii

Avram Fluieraș lansează

O PROVOCARE PENTRU TOȚI CANDIDAȚII DE PE LISTELE PARLAMENTARE

Dl. Avram Fluieraș, directorul Direcției Agricole Arad a fost desemnat drept candidat al PNȚCD, pentru Senatul României ocupând primul loc pe listă. Nu a fost menținut pe locul întâi însă când a fost vorba de CDR 2000, unde rectorul Aurel Ardelean a fost preferat, ocupând prima poziție. Evident nemulțumit de situație, dl. A. Fluieraș convoacă o conferință de presă și face niște precizări.

* Motivul convocării conferinței de presă ar fi provocarea tututor candidaților din Arad și din România la semnarea unei declarații cum că nu a fost colaborator al Securității. Pe baza acestei declarații autentificate la Notariat și a unei cereri către Consiliul Național pentru Studierea Arhivelor Securității (CNSAS), candidatul ar primi o adeverință cum că ar fi colaborat sau nu cu Securitatea. Dacă nu a colaborat, candidatul rămâne mai departe în cărți, iar dacă a colaborat, să-și ia catrafusele de pe listă și să-i lase pe cei curați să candideze.

* Dl. Fluieraș a fost întrebat dacă suspectează pe cineva din Arad de colaborare cu Securitatea, în speță fiind vorba de Aurel Ardelean, cel care i-a suflat locul întâi de pe listă. Răspunsul lui Fluieraș: nu suspectează pe nimeni, dar nu e corect să intre în Parlamentul României foștii colaboratori ai Securității. În ceea ce privește listele CDR 2000, acestea nu ar fi finalizate încă și nimic nu-i bătut în cuie. Ar fi declarat-o chiar Ion Diaconescu.

Referitor la Aurel Ardelean, acesta **„nu este cel mai potrivit să candideze la Arad, din mai multe motive: A. Ardelean nu a dat până acum o declarație că nu a colaborat cu Securitatea; rectorul Ardelean e foarte implicat în învățământ și ar fi bine să rămână acolo unde-i este locul - nu se poate și cu Parlamentul și cu învățământul; analiza la rece a rezultatelor locale demonstrază că FER a avut rezultate slabe și nu are nici un consilier județean, concluzia fiind că A. Ardelean va scădea procentajul CDR 2000 în județ, în loc să-l crească; în Arad problemele mari nu sunt cele de ecologie, ci de agricultură.**

A. Fluieraș nu a fost destul de convingător când a trebuit să spună de ce nu a fost sprijinit de colegii țărăniști pentru a se impune în fața lui A. Ardelean. Dacă nu va ocupa locul întâi pe listele CDR 2000 pentru Senat, A. Fluieraș nu va candida pe locul al doilea.

PNȚCD nu știe nimic de convocarea acestei conferințe de presă. Un lucru este cert: A. Fluieraș nu este mulțumit cu poziția a doua pe listă. Mă îndoiesc că ideea adeverinței de care vorbeam va prinde, iar provocarea lui A. Fluieraș va rămâne fără ecou. Nu doar în județul Arad, ci în toată țara. Prea mulți actuali parlamentari au fost colaboratori și n-o să-și taie singuri macaroana. Demersul lui A. Fluieraș așteaptă reacția candidaților. Să vedem cine va fi primul în Arad după A. Fluieraș.

I. IERCAN

SCHIMBĂRI DE OPTICĂ ÎN RÂNDUL UNOR CANDIDAȚI

Din cauza unor atacuri din interior, publicate și în ziarul nostru, a unor injurii directe prin alte canale, a faptului că a simțit că o parte din colegii de partid nu-l agreează, pastorul **Constantin Chisăliță** ne-a anunțat că s-a hotărât să nu mai candideze pentru un post de senator pe listele ApR. Cu același prilej a adus mulțumiri domnului prof. univ. dr. **Ioan Biriș**, președintele organizației județene ApR, care l-a sprijinit direct pentru a candida și a deveni în urma votului consilier județean. „Cu tot respectul pe care îl port domnului președinte, ca pastor nu pot trece cu vederea atacurile murdare la care am fost supus cât și presiunile care s-au întreprins asupra unor factori de conducere ai ApR pentru a mă elimina de pe listele de candidați."

În ceea ce privește celelalte liste, ale altor partide, se fac valuri, pentru că unii pescuiesc în ape tulburi. Este clar că la ora actuală electoratul arădean dându-și seama de prestația slabă a actualei coaliții, nu va fi prea binevoitor cu aceste partide. Este limpede că PDSR va lua un loc de senator și cel puțin trei de deputați, că PRM va lua un senator și un deputat, restul locurilor urmând a se disputa între celelalte partide care s-au compromis în cei patru ani de guvernare. Mai ar fi de adăugat că pe baza unor criterii etnice și UDMR va lua un loc de deputat și probabil și de senator.

„Vae victis!"

D. Z.

Nume noi, la țărăniști

PNȚCD va prezenta pe listele electorale pentru Camera Deputaților și Senat peste 50% de nume noi, ceea ce va reduce sensibil media de vîrstă a parlamentarilor țărăniști, a anunțat, miercuri, Remus Opriș, secretar general al PNȚCD.

LEBĂDA MUTĂ

(Urmare din pagina 1)

Spectaculoasă despărțire, patetică revedere! Numai că primitorul Iliescu nu este acum de acord să-i pună pe dizidenți în capul mesei. Mai ales că la masa lui se înghesuie mulți refugiați politic. Culmea, chiar grupul Inițiativa Națională pentru România, desprins din ApR vrea să ajungă tot acolo, via PSDR, care s-a aliat deja cu PDSR-ul. O fi deci cea de-a „treia cale" de care nu osteneau aeriștii să vorbească, calea reîntoarcerii la PDSR? Ultimul gest de vanitate al liderului ApR a fost lansarea în cursa pentru Cotroceni.

Într-un show american, Mele, asemuit alandala când cu Horea, când cu Avram Iancu, când cu Reagan sau Bush, ba chiar cu Clinton, că îi plac trabucurile, „dar le fumează", i-a purtat pe membrii de partid și pe cei conectați la Internet, pe adresa www.Melescanu.ro, printr-un fel de Disneyland, „A treia Republică", în care trăitorul din salariu ori pensie va putea să se îmbrace, să mănânce, să plătească facturile, ba chiar să-și facă un concediu de fix 10 zile în altă localitate (din altă „Republică") pentru că economia „vegheată să se redreseze" va pune bani în buzunarele cetățenilor și nu îi va lua. Și asta pentru că „primul drept" al fiecărui cetățean (în total sunt cinci) este „mai mulți bani pentru oameni". În rest, nu tu șomaj, educație profesională și civică din plin, cărți de credit, urbanizare, 500.000 de IMM-uri, o nouă clasă politică, echitate etc. Toate acestea, cu o condiție: „Me-leș-ca-nu pre-șe-din-te!".

Teodor Meleșcanu este acum convins că Mugur Isărescu și Theodor Stolojan sunt doar niște candidați de pripas, „de conjunctură", angajați de partide lipsite de credibilitate", iar restul sunt responsabili pentru dezastrul economic din țară, deoarece au fost fie președinți, fie prim-miniștri.

Limpede. Singura soluție, înc-o... Republică. Numai în povești rățușca cea urâtă se transformă într-o maestuoasă lebădă. În viață se poate și invers.

PUNR ȘI PNR ARAD S-AU ÎMPĂCAT ÎN „ALIANȚA NAȚIONALĂ"

După fuziunea hotărâtă la București, dintre cele două partide, PUNR și PNR Arad au parcurs un firesc proces de negocieri: ce ai, ce dai, când...

Ei bine, se pare că ambele organizații județene au depășit perioada încrâncenării, trecând la consolidarea Alianței Naționale.

Constantin Buzatu, prim-vicepreședintele PNR: „Toate problemele au fost depășite, lucru de care vă veți convinge în conferința de presă comună de mâine (astăzi - n.r.)."

Ioan Moș, președintele PUNR Arad: „Micile probleme dintre noi sunt deja de domeniul trecutului și ne-am hotărât să purcedem la treabă."

F. G., D. S.

PNL - aproape de... PDSR

PNL ar putea accepta propunerea PDSR privind rămînerea în posesia statului a imobilelor naționalizate cu destinație de utilitate publică, cu condiția ca acest principiu să se aplice numai cu privire la casele preluate de stat cu titlu, a declarat, miercuri, agenției MEDIAFAX, senatorul liberal Alexandru Popovici. "Dacă am extinde acest amendament și la cele preluate fără titlu, am săvîrși o a doua naționalizare", a afirmat Popovici. El a precizat că Biroul Permanent Central la PNL l-a mandatat ca, la întrunirea de miercuri după-amiază dintre liderii grupurilor parlamentare din Senat pe tema adoptării legii imobilelor naționalizate, să susțină înghețarea chiriilor pentru chiriașii din imobilele naționalizate, după cum propune PDSR, dar numai pe perioada cît au fost prelungite contractele acestora.

UCRAINA VREA SĂ LE IA ROMÂNILOR ȘI CE AU AVUT PE VREMEA LUI BREJNEV!

„Stalin ne-a scutit de prigoana limbii ruse"

– D-le Zegrea, în tripla calitate pe care o aveți, sunteți în temă cu problemele românilor din Ucraina în general și din Cernăuți, în special. Vă propun o discuție pe această temă.

– Chiar dacă ieșim puțin din tiparele unui interviu, voi începe cu niște date sumare. În actuala regiune Cernăuți, care cuprinde Nordul Bucovinei, o parte a fostului județ Hotin și Ținutul Herței, locuiesc în jur de 250.000-300.000 de români. În Ucraina avem în jur de 600.000 de români. O seamă dintre ei se declară moldoveni. Se știu evenimentele din 1940, când Stalin a „creat" această „națiune" pentru a-și argumenta furtul de teritorii românești.

Sigur, problemele noastre nu sunt acelea pe care le au românii din Valea Timocului, în Serbia, deoarece am avut norocul - zic și eu „norocul" - ca după ce a fost luată această parte a teritoriilor, comuniștii lui Stalin să ne scutească de prigoana limbii ruse. Doar că ne-au „botezat" limba română în „limba moldovenească". În 1940, în actuala regiune Cernăuți funcționau 115 școli românești. Ne putem da seama că în acele școli, păstrându-se limba, s-a păstrat și identitatea românească.

Până în 1991, o carte românească se cumpăra cu prețul unei pâini

– Până în 1991, deci, până la declararea independenței Ucrainei, la Cernăuți am avut o foarte bună librărie de carte românească. Noi, cei care facem parte din generația de scriitori care avem acum 50 de ani, ne-am format citind carte românească. Mai era și un privilegiu pentru noi faptul că aceste cărți erau ieftine, mai ieftine decât cele în limba rusă. Nu știu nici până astăzi care era secretul, dar cu 20 de copeici puteai lua un volum apărut în seria „Cele mai frumoase poezii". Cam cu prețul unei pâini. Astăzi, librăria nu mai există.

Până în 1991, la Cernăuți a funcționat o redacție de carte aparținând de Editura Carpați, cu sediul la Ujgorod. Desigur, cărțile apăreau în limba așa-zis moldovenească, cu caractere chirilice, dar erau în limba noastră maternă, cum au vorbit-o moșii și strămoșii noștri. Anual apăreau două-trei volume de poezie.

Astăzi: pași spre deznaționalizare

– Haideți să vedem care este situația astăzi!

– După semnarea acelui tratat între România și Ucraina, lucrurile au început să se înrăutățească. Ucraina nu-și respectă angajamentele luate prin acest tratat. Încet-încet, se fac pași spre deznaționalizarea românilor.

Ofensiva împotriva școlii românești

– Concret, care sunt acei pași?

– Bunăoară, inspectoratul regional pentru învățământ Cernăuți a emis anul trecut un ordin, prin care introduce în școlile românești, o zi pe săptămână, limba ucraineană. Toate obiectele trebuie să se predea în limba ucraineană și în clasă se vorbește doar limba ucraineană. Așa ceva nu s-a întâmplat nici pe timpul lui Brejnev! Nu mai vorbesc de Gorbaciov. Este un semnal clar că se încearcă îngustarea ariei de acțiune a limbii române. Evident, se îngustează și aria de manifestare a spiritului național românesc.

Biserica românească - o țintă!

– Mai nou, episcopatul din Cernăuți face încercări de a introduce în bisericile românești limba ucraineană. Iarăși, un pas spre deznaționalizare. Până acum, în satele românești toate serviciile religioase au fost oficiate în limba română. Acum au apărut „indicații" și unii preoți mai fricoși - trebuie să recunoaștem că ne-am dori mai mulți preoți adevărați - au început să dea afirmativ din cap la acele „indicații".

Se schimbă numele românești!

– Cum stau lucrurile în administrație?

– În administrație, actele se întocmesc numai în limba ucraineană. Mai mult, cu toate că legea minorităților din Ucraina permite primăriilor din satele românești să-și întocmească documentația în limba română, s-au primit indicații ca toată documentația să fie în limba de stat. Eu înțeleg că atunci când este vorba despre un document pe care îl înaintează un primar către regiune, acesta să fie în limba oficială. Dar actele de botez și de cununie trebuie să fie acolo, pe loc, în limba română. Mai mult, nu se respectă proveniența numelor românești! Se schimbă numele. Din Elena se face Olena, din Ilie se face Ilia, cum scrie la mine pe pașaport. Sunt lucruri la care noi ne opunem. Încercăm să sesizăm și organismele internaționale, Consiliul Europei, Parlamentul Europei, dar înțelegem că o minoritate de 600.000 la o populație de 48 de milioane nu prea îngrijorează Europa.

SIMION TODOCA

Despre: ● SOS-ul românilor din Ucraina către frații lor ● Dezbinarea dirijată de la Kiev și... ● „Cenzura economică mai devastatoare decât cenzura politică", în numerele noastre viitoare.

MARGINALII LA DESCHIDEREA ANULUI ȘCOLAR

După toate informațiile, domnul ing. Ovidiu NILĂ și-a luat la modul cel mai serios atribuțiile ce-i revin în calitate de prefect al județului. Deși mandatul este limitat, probabil până după alegeri, domnul Nilă își exprimă deschis sentimentele politice care sunt cele național-țărăniste și creștin-democrate. Este o dovadă de cinste, corectitudine și verticalitate.

Printre multele acțiuni la care a fost prezent s-a numărat și deschiderea noului an școlar - eveniment deosebit de important în condițiile în care s-au emis din nou tot felul de pretenții privind o serie de spații, de separări și despărțiri. Prefectul a rămas uimit că Inspectoratul Școlar nu știa prea multe privind deschiderea anului școlar, mai ales în ce privește învățământul minoritar. Astfel, domnul Mihaly Matekovics și-a cerut scuze prefectului că are o altă deschidere de an școlar la Catedrala Catolică. Aici se voia o manifestare naționalist maghiară, deși domnul Tokay a negat acest lucru. A fost o înțelegere doar cu subprefectul, căutând ca prefectul să fie lăsat pe dinafară. N-a fost să fie așa. Domnul prefect Nilă a participat la această manifestare unde, pe lângă elevii maghiari, au fost părinții acestora și alți enoriași catolici, protestanți și neoprotestanți de etnie maghiară.

De asemenea, la Liceul „Csiky Gergely" care funcționează în aceeași clădire cu liceul Henri Coandă s-a vrut tot o deschidere separată, după spusele domnului Tokay „că asta e tradiția". De când s-a întrebat și a întrebat prefectul? Vrem oare o astfel de tradiție care să ducă la segregaționism. Trebuie să fie împreună pentru că sunt mai multe lucruri ce-i unesc și mai puține ce-i despart. Directorul liceului „Csiky Gergely" a mai căutat să impună ideea „că două familii nu pot să stea în aceeași casă". Până la urmă bine informat prefectul nu a admis segregația dorită, nici mutarea liceului Henri Coandă în spațiul universității Aurel Vlaicu.

O notă proastă a dat prefectul Inspectoratului Școlar care nu a discutat cu primarii și secretarii nimic despre pregătirile necesare începerii anului școlar.

D. Z.

POMPIERII... DE ZIUA LOR!

13 septembrie - Ziua pompierilor din România. Arad, Hotel Central. Atmosferă de sărbătoare. Invitați de marcă. Reprezentanți ai autorităților locale, oameni de afaceri, ziariști. Diplome, felicitări, speranțe de mai bine. Tombolă. Premii... din dotare. „Instinctoare" și altele, de stins (măcar) focul inimii.

După ce s-a rostit „Tatăl Nostru", tradiția și-a spus cuvântul prin intermediul dl. col. Mihaiu Bonțea, comandantul pompierilor militari arădeni. Adică: dacă-i bal, atunci... să curgă vinul și să cânte muzica. Au curs vinul, berea, spirtoasele și alte răcoritoare cu „bule", a cântat și muzica, a gustat tot românu' câte ceva și apoi s-a pus pe vorbe. Într-un cuvânt, numai rău nu a fost. Deh - 13 septembrie, Ziua pompierilor.

„La Mulți Ani", DOMNILOR!

N. OPREAN

Foto: **AL MARIANUȚ**

Consiliul Județean oferă
50 MILIOANE LEI

În urmă cu două zile, vicepreședintele C.J. Arad împreună cu o delegație formată din dl. Ioan Lațiu director la Apele Române din Bazinul Crișului, dl Grigore Gomoi, director la Drumuri Județene - precum și reprezentanți ai firmei SOCOT Târgu Mureș - Filiala Brad au vizitat Valea Hălmăgelului, în zonele unde au fost inundațiile din primăvara acestui an. Pentru realizarea unui drum practicabil între satele comunei Hălmăgel, C. J. a acordat 50 de milioane lei. Firma constructoare, însă s-a angajat să sprijine realizarea acestui proiect prin scoaterea prefabricatelor, din albia pârâului Hălmăgel. Cu privire la această acțiune dl **Gh. Falcă** ne-a declarat: **„Am făcut această deplasare, în dorința de a lua câteva măsuri preventive, pentru evitarea a ceea ce s-a întâmplat în primăvara acestui an. Apele Române vor implementa aici, un proiect de regularizare. Acest proiect există, dar se așteaptă finanțarea unei bănci externe".**

L. T.

OLIVER, FIUL DESANCÃI, SE VA TRAVESTI ÎN... PREOT!

Moartea așa-zisei făcătoare de minuni Nicolai Desanca a stârnit, așa cum era de așteptat, o vâlvă destul de mare atât printre adepții ei, cât și în rândul vecinilor.

Ieri, la prânz, pe strada Porumbiței își făcuseră deja apariția primii susținători vizibil îndurerați de ceea ce ei numeau „moartea lui Dumnezeu cel viu". Ba mai mult, un apropiat al familiei ne-a spus foarte solemn: „Doamna Desanca nu a murit, spiritul ei trăiește, doar corpul a trecut în neființă."

– Unde se află decedata?

– Din lumină a venit, în lumină s-a întors.

Atmosfera funerară era menținută de câțiva vecini aflați în apropierea casei, de unde, ciudat, lipsea steagul sau orice alte semne de doliu.

O fetiță de cel mult 5 ani a sărit în brațele bunicului său, rugându-l: „Mi-e sete, tăicuțule, vreau să beau apă de la Templu".

Oare cu ce ar fi mai bună apa din „templu", decât cea obișnuită?

Ca totul să fie mai dramatic, o tânără pitești eancă s-a apropiat de grupul îndoliaților curioasă să afle: „când reîncep ședințele?". Răspunsul a venit ca o măciucă: „Puteți cumpăra bilet. Templul se deschide în cel mult o oră."

Joi seara, invitația la „miracol"

După cum ne-a asigurat o femeie - doamna Mara - care îndeplinea rolul de „purtător de cuvânt", în această seară, pe la ora 20, va fi adus corpul neînsuflețit.

Așa cum susțin vecinii, ședințele și slujba de înmormântare vor fi oficiate de însuși Oliver, fiul decedatei.

Dorina M., tânăra din Pitești ne-a asigurat că vor sosi bolnavi din întreaga țară, ba chiar și din Germania, Austria și S.U.A.!

NADIA BODRAN
ADRIAN BOROȘ

Camera de comerț și industrie
DALLAS, APROAPE DE ARAD

Consulul onorific al României la Dallas (SUA), avocat Nelu Prodan se va întâlni astăzi cu oameni de afaceri arădeni. Tema discuțiilor la care și-au confirmat prezența 25 de agenți economici este posibilitatea realizării unor contacte economice în Statele Unite și aspecte legislative în domeniu.

Consulul se află la Arad la invitația primarului Dorel Popa care va fi de altfel și el prezent la Camera de comerț și industrie.

DORU SAVA

Școală postliceală

Școala postliceală „Hellyos" face înscrieri pentru anul de învățământ 2000/2001 la următoarele specializări: ● tehnician echipamente de calcul; ● analist programator; ● asistent gestiune.

Informații suplimentare la telefon 285759.

Vineri, la Nădlac
Se redeschide discoteca „Jackson"...

Vineri, 15 septembrie a.c. se redeschide la Nădlac discoteca **„Jackson"**. Într-un cadru cu totul deosebit, cu o servire ireproșabilă, complexul de agrement de la Nădlac se găsește într-o haină nouă extrem de atrăgătoare pentru cei care doresc să-și petreacă aici câteva ceasuri de neuitat. Programul discotecii **„Jackson"** Nădlac este de la orele 22,00 - 4,00. În cadrul discotecii, arădenii și nu numai vor putea urmări un spectacol artistic de calitate ce a evoluat toată vara pe litoralul Mării Negre. Cu sunet și lumini aduse special din Germania, spectacolul pune în evidență muzica irlandeză can-can-uri, africană dar și dansuri românești.

Discoteca **„Jackson" din Nădlac**, locul unde distracția este pe primul plan.

Pe marginea vizitei în Danemarca
SĂ NU NE ASCUNDEM DUPĂ DEGET...

(Urmare din pagina 1)

Să mai notăm că finanțarea acțiunii, care s-a ridicat la aproximativ 50.000 de mărci germane, a fost asigurată de către FONDUL DE DEMOCRAȚIE DANEZ AL MINISTERULUI DE EXTERNE DANEZ.

În două cuvinte, proiectul s-a vrut a fi un schimb de experiență între administrația locală daneză și cea română pe o temă foarte generoasă: **democrația și formele sale de manifestare**, o temă foarte generoasă, cum spuneam, dar și imposibil de înghesuit în niște tipare sau rețete de unde și caracterul aparent eterogen al acțiunilor la care am asistat. Astfel, delegația noastră a participat la o mulțime de întâlniri cu tot felul de reprezentanți ai administrației daneze: cu primari, cu președintele Consiliului Județean, cu conducerile unor primării etc, urmate de vizite la centre de ocrotire socială, la ferme agricole sau la familii daneze. Toate aceste întâlniri și vizite au fost continuate cu dezbateri teoretice în grup pe marginea a ceea ce s-a văzut și s-a întâmplat, dezbateri conduse cu multă dezinvoltură de către cel de al 29-lea român, cum îi ziceam noi - OLE WINTER SORENSEN.

În treacăt fie spus, unele puncte din program n-au prea fost inspirat alese - ca de pildă prea lunga întâlnire de la Centrul de informare profesională din Jutlanda de Nord, care nu știu cui a folosit, primăriile noastre neavând tangență cu o asemenea treabă nici de acum într-o sută de ani sau unele prea didactice dezbateri pe marginea democrației, ignorându-se faptul că, **totuși, România are puternice tradiții democratice, manifestate îndeosebi în perioada interbelică, și chiar și în acești ultimi zece ani nu se poate spune că în România nu există democrație, doar că ceea ce îi lipsește ei este suportul material: adică o economie sănătoasă și un standard de viață corespunzător, lucruri care dau culoare și suport oricărei democrații.**

Firește, sunt greu de evaluat rezultatele acestui proiect, fie și pentru faptul că de la încheierea lui a trecut prea puțin timp, ecourile sale însă regăsindu-se, în mod cert, peste luni și ani, dacă nu într-o activitate oarecare, în mod sigur în modul de a gândi al multora. Și când zic asta, fără să vreau îmi vin în minte acum frânturi de remarci făcute în timpul peregrinărilor de câte un primar: uite, domnule, de ce n-ar putea arăta așa spațiile verzi și la noi, e mare lucru să le tunzi și să le îngrijești? Sau: asta da, curățenie pe străzi, nu vezi pe jos un muc de țigară sau un capăt de hârtie. De ce nu ar putea fi și la noi la fel?

Delegația română în Danemarca, înaintea plecării la întâlnirea cu... democrația

Chiar, oare de ce nu ar putea fi la fel și la noi? Evident - am mai spus-o - între Danemarca și România există foarte mari **diferențe în ceea ce privește democrația și înțelegerea ei, diferențe care își au originea, în primul rând, în prăpastia dintre economiile celor două țări: în vreme ce Danemarca înregistrează un PIB/locuitor de aproape 30.000 de dolari, în România același raport este de circa 1.500 dolari/locuitor. Socotiți și dv.: ce înseamnă 30.000 de dolari/locuitor și ce înseamnă 1.500 de dolari/locuitor!**

De aici ni se trag multe, după unii chiar toate: într-un fel gândești și înțelegi democrația ca muncitor în România, cu un salariu minim pe economie de 700.000 de lei și în alt fel ca muncitor în Danemarca, unde salariul minim pe economie este de... circa 18.000.000 de lei în banii noștri! Departe de mine gândul de a-i jigni pe danezi, pe care-i apreciez pentru multe, dar nu știu cum ar reacționa și ar privi democrația un danez având un salariu minim precum cel din România în prezent! Știu că unii se vor repezi imediat spre a spune că, în fapt, nu este normal sau este imoral să gândești cu stomacul sau să-l pui mereu înaintea a orice! **Așa este, teoretic, treaba sună foarte bine, dar una e teoria și alta, din păcate, realitatea. Pentru că, oricât de predispus ai fi spre țeluri morale înalte, fără anumite condiții materiale minime, decente: posibilitatea de a locui, de a mânca și de a te îmbrăca nu extravagant, ci normal, cele mai sănătoase principii n-au nici o șansă de supraviețuire!**

Poate cele de mai sus sună cam cinic, dar aceasta este realitatea și nu are rost să ne ascundem după deget. De altfel, același lucru au încercat să ni-l sugereze și danezii: că începutul începuturilor stă în a ne face mai întâi ordine în economie și în legi și, mai apoi, celelalte vor veni mult mai ușor!

Aceasta este situația: ne place sau nu ne place, ceea ce nu înseamnă că acțiuni de genul celei la care ne-am referit la începutul acestor rânduri nu-și au rostul. Ba, dimpotrivă, orice contact cu economiile și democrațiile avansate constituie un argument în plus, mai convingător ca orice că economia de piață și democrația reprezintă singura cale pentru ieșirea României din conul de umbră în care se află de atâta timp.

CĂMINUL SPITAL DIN LIPOVA - REVENDICAT DE CĂLUGĂRII FRANCISCANI

Căminul spital din Lipova, aflat lângă Mănăstirea Maria Radna a ajuns să fie cunoscut datorită Aniticăi Butariu, bătrâna care trecuse de 100 de ani și putea dovedi cu acte, la un moment dat că este cea mai bătrână femeie din lume. Acum viitorul căminului este incert. Mănăstirea și-a solicitat proprietatea în care funcționează azilul de bătrâni, deci acesta trebuie mutat. Primăria vede căminul ca pe un balast la buget, iar personalul trăiește cu lefuri de mizerie, luate după luni de zile de așteptare. Directorul, dr. Victor Arsenie spune că toată ziua face diverse memorii și se bate cu toată lumea pentru drepturile instituției sale. „Am ajuns ca un lider de sindicat", glumește doctorul Arsenie. Căminul nu poate fi însă desființat. 120 de bolnavi nu pot rămâne pe stradă.

CĂLUGĂRII FRANCISCANI ÎȘI REVENDICĂ SPAȚIUL

Căminul spital Lipova există într-un corp de clădire al Mănăstirii Maria Radna, mănăstire care aparține călugărilor franciscani. Acum mai sunt 4-5 călugări franciscani la mănăstire. „A fost proprietatea lor, normal să o vrea înapoi", spune directorul Căminului spital Lipova, dr. Victor Arsenie. Dar, problema care se pune este cea a bătrânilor. Mulți sunt atât de bolnavi încât nu se pot da jos din pat. Majoritatea nu mai au pe nimeni, deci, dacă se închide căminul, ajung boschetari la vârste de peste 80 de ani. Unii sunt internați de zeci de ani acolo și pentru ei a ajuns o casă adevărată. Deocamdată, conform unei HG, pe o perioadă de 3 ani s-a încheiat un contract de comodat, dar în trei ani situația trebuie rezolvată. Doctorul Arsenie toată ziua caută soluții. Luptă pentru bolnavii săi făcând memorii și studiind legi.

PRIMĂRIA N-ARE BANI PENTRU BĂTRÂNI

O mare greșeală a fost trimiterea căminelor spital în subordinea primăriilor. Consilierii locali de la Lipova spun că bani nu există prea mulți, că trebuie reparate străzi, iluminat public, investiții, etc. Bătrânii din căminul-spital provin din tot județul, deci nu este moral să fie întreținuți pe banii contribuabilului din Lipova. S-au făcut adrese și s-a cerut explicit să fie specificat câți dintre bolnavi au aparținători, încercându-se soluția de a fi trimiși acasă. „Unde să-i trimit, când n-au pe nimeni? Dacă aveau pe cineva, nu ajungeau aici", spune dr. Victor Arsenie. Anul acesta ar fi nevoie de peste 4 miliarde de lei. Primăria Lipova a alocat 590 milioane, în timp ce anul trecut a dat 520 milioane lei. „Restul, din cerșeală", lămurește situația directorul căminului. A bătut la ușa Consiliului Județean Arad. Au venit comisii, s-a înțeles care este situația, s-au primit bani. Până acum, Consiliul Județean Arad a dat 1,2 miliarde lei. A fost la Secretariatul de Stat pentru Handicapați. S-au mai dat bani și de acolo. „De dimineața până seara fac plângeri și memorii. Un cămin spital nu-l lași la dispoziția unui primar, căruia parcă i-ar sta în cârcă și nu vede decât desființarea. Mereu am spus: dom'le dacă trebuie să dispară căminul ăsta, să dispară. Să-i împușcăm pe bătrâni și gata, a dispărut. Căminul ăsta nu e un moft. El a apărut din necesitate. E o formă de protecție socială. Bolnavii aceștia nu pot face grevă ca să ceară de mâncare. Dacă le dai, mănâncă, dacă nu, mor acolo în pat" declară dr. Victor Arsenie, directorul Căminului spital Lipova.

FĂRĂ GOSPODĂRIA ANEXĂ, ÎN FARFURII NU AR FI MÂNCARE

La 120 de bolnavi, organigrama prevede 101 angajați, dar la Lipova sunt doar 70. Oamenii au înțeles că nu sunt bani și muncesc pe rupte. Porcii din gospodăria anexă, în jur de 30, îmbunătățesc mereu meniul. Grădina de legume produce destul de bine ca bolnavii să poată fi alimentați corespunzător. Anul trecut au avut noroc cu programul Comunității Europene ECO 2000. Au primit lemne, alimente pe o perioadă de 6 luni. Lefurile au sosit cu o lună și jumătate întârziere. „Am fost la Primăria Lipova, la Consiliul Județean Arad, la Secretariatul de Stat pentru Handicapați. Toată ziua ne certăm, dar în final reușim. Angajații știu că trăiesc din salar și că sunt la fel de sărac ca și ei. Mă bat mai tare ca un lider de sindicat", zâmbește supărat dr. Arsenie.

Contribuția lunară a bolnavilor este de 490.000 lei/lună. Cei care au pensii. Cei care n-au, dă familia, căminul având numeroase procese în aceste cazuri. Hotărârile judecătorești reglează situația. Nu-i moral însă ca un copil părăsit de mic de unul dintre părinți să plătească acum pentru părintele care nu l-a vrut toată viața. Cei care n-au pensii, n-au familie, nu dau. Asistații care au pensii mai mari și le rămân bani își pot cumpăra ce vor. Celor fără discernământ li se păstrează banii în casa de bani. Există o comisie care funcționează foarte bine. Vine poștașul cu pensia, comisia întocmește fișa, plicul se sigilează și se anexează fișei. Dacă bolnavul dorește să i se cumpere ceva anume, se iau banii din plic, se notează în fișă, se aduce bonul care se anexează fișei. De când a preluat conducerea spitalului, dr. Victor Arsenie a concediat 15 angajați. „Dacă i-am prins că iau o bomboană de la asistați, în 5 minute i-am dat afară". O infirmieră a fost dată afară pentru că a furat pantofii unui bolnav, o parte din bucătărese, pentru că furau din hrana bolnavilor.

Din păcate, căminele spital au ajuns să fie finanțate impropriu de oameni care n-au bani. Ori, orice primărie are niște priorități. Un primar se gândește încă de pe acum la viitoarea campanie electorală. Ce le va spune votanților săi: nu v-am făcut drumuri, nu v-am reparat școli, n-ați avut lumină noaptea pe străzi, dar am finanțat existența unui cămin de bătrâni? Situația este confuză și disperată. O lege proastă poate fi corectată, dar numai dacă se vrea. Toți vor descentralizare, dar dacă nu există bani, degeaba există descentralizare. La Căminul spital Lipova acest lucru este simțit din plin.

VICTOR ALEXANDRU

Deși fiecare zice altceva

DE IERI, OFICIAL, PROGRAMUL ÎN VAMA ARAD ESTE DE 8 ORE

De aproape o lună de zile, Direcția Regională Vamală Arad este condusă de un nou director, Dan Drăgan, detașat de la Cluj. Acesta a propus reducerea la opt ore a programului de lucru în Vama Arad, ca o măsură de eficientizare a activității în această vamă. Ideea lui Drăgan a stârnit nemulțumirea comisionarilor vamali arădeni. Pentru a-i sprijini, autoritățile locale și județene le-au promis comisionarilor că vor interveni la conducerea Direcției Generale a Vămilor ca vămuirea în Vama Arad să se facă, în continuare, non-stop.

După mai multe zile în care nimeni nu știa care va fi cu exactitate programul biroului vamal Arad, prefectul județului, Ovidiu Nilă, anunță că Nini Săpunaru l-a asigurat că în Vama Arad se va lucra la fel ca înainte, adică 24 de ore din 24. Pe de altă parte, președintele C.J., Caius Parpală, spune că el știe că din 15 septembrie programul va fi scurtat la 12 ore, în Vama Arad lucrându-se între orele 7-19.

Cum informațiile celor doi edili cu privire la funcționarea Vămii Arad sunt contradictorii, cel mai în măsură să lămurească aceste neclarități este directorul DRV Arad, Dan Drăgan. Acesta ne-a spus că **DVG a stabilit ca începând cu data de 13 septembrie 2000, programul de lucru al biroului vamal Arad să se desfășoare între orele 8-16.**

De asemenea, într-un comunicat de presă primit de la DGV se arată că: „După orele 16 se poate aproba efectuarea operațiunilor de control vamal la cererea declarantului, declarant care va suporta o cheltuială egală cu dublul salariului tarifar pe oră cuvenit agentului vamal. Asigurăm totodată agenții economici că se va lucra și în zilele de sâmbătă, duminică precum și de sărbători legale, iar eventualele camioane care nu vor putea fi supuse controlului vamal în timpul orelor de program vor fi finalizate contra plată în timpul orelor suplimentare.

Ioan Șerban, inspector vamal detașat de la DRV Cluj la Vama Arad, ne-a informat: „Am discutat cu comisionarii vamali, ne-am consultat cu ei și am căzut de acord ca programul să fie prelungit în zilele de luni până vineri până la ora 20, contra cost. Acesta e programul începând de azi (ieri - n.n.). Sâmbăta și duminica se lucrează opt ore."

GERLINDE KNAP

BTR BANCA TURCO- ROMÂNĂ

Sucursala Arad

Arad 2900, Piața A. Iancu nr. 13, România

Dobânzi pentru depozite la termen

Valută	1 lună	3 luni	6 luni	9 luni	12 luni	Suma minimă	
						Persoane juridice	Persoane fizice
ROL	34	35	34	33	33	25.000.000	5.000.000
USD	6,25	6,50	6,75	-	7,10	3.000 USD	500 USD
DEM și EURO	4,0	4,20	4,50	-	4,70	*3.000 USD	*500 USD

Avantaje:

- Dobânzile sunt fixe pe toată perioada depozitului
- Comisioanele pentru deschiderea și retragerea unui depozit la termenul stabilit: 0%

Certificate de Depozit la Purtător cu Parolă			
	LEI	USD	DEM
1 lună	34	6,75	4,5
3 luni	35	7,00	4,7
6 luni	34	7,25	5,0
9 luni	33	7,50	5,2
12 luni	33	7,80	5,5

Avantaje:

- Comisioane pentru cumpărare și răscumpărare: 0%
- La răscumpărare înainte de termen se primește 60% din dobândă, în funcție de perioada de deținere
- Valoarea certificatului poate fi aleasă de către dvs.
- Puteți alege termene fixe sau orice alt termen
- Pot fi cumpărate fără a avea cont în bancă

Pentru informații suplimentare, sunați la 214.422; 254.844.

(1515838)

Ziuaștii

O ZI DE MUNCĂ PENTRU UN KILOGRAM DE CARNE

Pentru mulți oameni, lupta pentru supraviețuire devine tot mai grea pe zi ce trece. Toate (produse sau servicii) sunt mai scumpe. Banii – aceiași. Iar situația celor care nu au un loc de muncă și nici vreun alt ajutor „de la stat" este cu atât mai gravă. Acești oameni trăiesc sub limita sărăciei. Dar trebuie să trăiască!

De la zugrăvit, la culesul porumbului...

Profitând de anotimp, o parte dintre ei au ales să lucreze ca zilieri. Iar cei care locuiesc la țară au fost avantajați față de orășeni. La țară sunt mai multe de făcut: sapă, cules, tăiat lemne, pe când la oraș, cferta este mai restrânsă. Dar, indiferent de locul în care lucrează sau de munca pe care o face, este important ca zilierul să-și facă treaba cât mai bine. Astfel încât să mai fie chemat și a doua oară. În general, cei care au nevoie de ajutorul zilierilor nu apelează la oricine. Ci la oameni pe care îi cunosc sau despre care au auzit că sunt serioși.

În funcție de localitate, dar și de munca prestată, ziua de lucru se plătește cu 50.000 – 80.000 de lei (aproximativ echivalentul unui kilogram de carne). Plus una, două sau trei mese și (uneori) cazare. În Zăbrani, spre exemplu, **zâuașu'** ia 80.000 de lei pentru orice activitate, de la zugrăvit, la culesul porumbului. Sunt preferați, în general, oamenii din sat. Neavând serviciu și nici o altă sursă de venit, ei sunt oricând disponibili.

Majoritatea zilierilor - tinerii

În Ineu, sunt cunoscuți cu oarecare vechime ca zilieri țiganii din Mocrea. Pentru o zi de sapă (de la șapte dimineața până la șapte seara), ei primesc în mână 60.000 de lei și trei mese. Zilierii sunt solicitați și pentru alte activități cum ar fi: îngrijirea animalelor, descărcatul grâului și urcatul în pod, strângerea paielor, băgatul lemnelor, ducerea gunoiului de grajd pe câmp și alte munci în gospodărie. De departe însă,

cea mai profitabilă perioadă pentru zilieri este cea în care se sapă. (fie în grădină, fie pe câmp), **„pentru că e mult de lucru".**

Țigani sau nu, este de remarcat faptul că marea majoritate a zilierilor sunt tineri. Ceea ce nu poate decât să ne îngrijoreze: dornici să lucreze, ei au șanse minime de a-și găsi un loc de muncă.

Cea mai ieftină mână de lucru din Ineu o reprezintă **„cei de la Institut"** (Centrul Școlar Ineu). Aici fac școala profesională tineri cu deficiențe mintale. Neavând familii, ei fac orice pentru a avea un ban în buzunar. Și necunoscând prea bine valoarea banului... se-ntâmplă, uneori, să muncească într-o zi doar pentru 25.000 de lei. Ei sunt solicitați mai ales după-masa, după terminarea orelor. Dar, mai sunt și excepții...

„Când e cald, mai obosim"

La „serviciile" zilierilor nu apelează doar persoanele particulare. S.C. Vini-viticola Barațca, spre exemplu, lucrează de ani buni cu zilieri, la culesul strugurilor. Surprinzător, ei vin din alte județe. Unii, pentru prima oară; majoritatea însă, au „vechime". Vor sta aici o lună de zile. Până se termină culesul. Societatea le asigură cazarea și trei mese. În plus, muncitorii mai primesc câte 50.000 de lei pe zi, fiecare (la sfârșitul perioadei de lucru). Ce au ei de făcut? Să culeagă struguri. Câte 350 kg pe zi, de la șapte dimineața până la șase seara.

Viorica Simon are 17 ani și vine la cules de struguri din 1998. Este din Maramureș și spune că **„acolo nu prea e de lucru. Aici, mai obosim din când în când, mai ales atunci când e cald. Dar e și distractiv. Mai vorbim, mai glumim...".** Ea speră să adune un milion și jumătate, bani din care **„o să-mi iau o pereche de blugi și ceva maieuri scurte și mulate".**

DIANA DUȚU

Foto: ȘTEFAN MATYAȘ

OMAGIU EROILOR DE LA ȘOFRONEA

13 septembrie, zi plăcută de toamnă. Trenul de Curtici, care sosește în jurul orei 9, încărcat până la refuz, aduce și vestea că trupele hortystogermane, flancate de tancuri, au rupt frontiera de stat și înaintează spre Arad. Se pregătește un autocamion în care sunt îmbarcați circa 20 de ostași, echipați de război. În dreptul actualului Combinat de prelucrare a lemnului, doi tineri fac semne disperate să fie luați. Ei sunt doi elevi din Curtici: Virgil Iovănaș și Traian Hulbăr.

Camionul ajunge în Șofronea, iar căpitanul ordonă amplasarea tunului în grădina cetățeanului Mărgineanu. În mai puțin de 20 de minute sunt lovite câteva tancuri, un camion și un proiectil lovește tunul românesc în țeavă, omorând servanții tunului în număr de șase și rănind foarte grav - pe căpitan în piept și pe elevul Virgil Iovănaș în pântece. Cei doi răniți sunt îmbarcați în camion, împreună cu cei rămași în viață și mașina pornește spre Arad. Sosind în cetate, la spitalul de campanie, condus de maiorul medic dr. Ion Aldeșiu, li se acordă primul ajutor, iar apoi mașina este îndreptată spre Lipova. Aici, elevul Virgil Iovănaș este operat de către dr. Ion Albu, care însă nu dă speranțe.

La mai puțin de patru ore de la operație, Virgil Iovănaș moare. Este înmormântat provizoriu în cimitirul din Lipova. După trecerea frontului pe teritoriul ungar se organizează reîntoarcerea în pământul natal al Curticiului.

Acum, la ceas de tristă aniversare, din tot cugetul nostru românesc, să zicem: „Fie-le țărâna ușoară", memoria binecuvântată și veșnică recunoștința Neamului care i-a zămislit!

Prof. Septimius Păcurariu
dr. Mircea Guiu

„AM DEMISIONAT, MI-AM VÂNDUT CASA, MAȘINA, MOBILA ȘI M-AM MUTAT ÎN ROMÂNIA"

- un dialog cu lector Kyle Koob, coordonator de studii - limba engleză - la International House

– Pentru început, v-am ruga să vă prezentați cititorilor ziarului nostru.

– Sunt din Florida și am terminat Facultatea de Limbi Străine - franceză, spaniolă, rusă. Am studiat o vreme în Franța și în Canada. În România am stat doi ani, între 1992-1994, timp în care am predat engleza la o școală din Sighet. M-am întors în SUA și am predat la University of Central Florida. M-am căsătorit în 1995, însă viața acolo devenea tot mai stresantă, soțul meu și cu mine petreceam prea puțin timp împreună, aveam slujbe foarte solicitante, așa că am hotărât că avem nevoie de o schimbare. Am demisionat, ne-am vândut casa, mașina, mobila și ne-am mutat în România. Am găsit acest loc de muncă prin Internet, nu cunoșteam pe nimeni aici.

– Nu ați regretat deloc această hotărâre?

– De 20 de zile de când sunt la Arad mă simt bine. Trebuie să fac un efort de adaptare, dar oamenii de aici (n. n. - de la International House) sunt extraordinari, studenții sunt harnici și vorbesc uimitor engleza. Pentru un an, cât voi rămâne aici, nu cred că voi avea probleme. Dimpotrivă, mă voi relaxa.

– Vi se pare relaxantă viața în România?

– Nu chiar, mi se pare o continuă aventură. În America, știi în fiecare moment ce ți se va întâmpla. E previzibil. Oamenii respectă regulile, totul e în ordine... devine plictisitor.

– Ați fost în țara noastră cu șase ani în urmă. Ce s-a schimbat de atunci?

– Multe. Probabil că voi, care trăiți aici zi de zi, nu percepeți schimbările. Oamenii par acum mult mai prosperi. Am auzit că nu au bani, dar și în SUA există problema asta. Oriunde ai trăi, înainte de salariu nu îți rămân bani. Dar văd că la Arad barurile sunt pline, magazinele au produse de calitate, oamenii au mașini bune.

– Probabil că asta se vede prin centru, pe bulevard. E adevărat că sunt oameni cu bani, însă majoritatea românilor trăiesc de azi pe mâine, sunt săraci...

– Cred că muncesc mult și pentru puțini bani. Și dacă veți continua în acest ritm, în mod inevitabil veți ajunge să trăiți mai bine. Dar asta cere timp și răbdare. În plus, guvernul vostru ar trebui să asigure o clasă de mijloc. În Europa Occidentală, spre deosebire de America de Sud, clasa de mijloc e bine consolidată. Eu continui să cred că m-am întors într-o țară care are un viitor.

– Cum vă explicați că românii vor să plece în America, iar americanii vor să se stabilească aici?

– Eu voi fi întotdeauna cetățean american, mă pot întoarce oricând. Doar că aveam nevoie de o schimbare. Pentru confortul pe care îl ai în SUA, trebuie să renunți la anumite lucruri - timp liber, alături de familie și prieteni.

– E o situație generală? Nu depinde de locul de muncă?

– Nu, pentru că în America se așteaptă de la tine să faci mai mult decât slujba. Dacă doar mergi la serviciu și vii acasă, ești considerat leneș. Trebuie să prestezi muncă voluntară, în folosul comunității.

– E o modă socială?

– Nu, e o situație general acceptată. Probabil că este modul americanilor de a-și exprima recunoștința pentru ceea ce au.

CĂTĂLINA LATU
Foto: ONORIU FELEA

În urma demersurilor Rectorului la Porto

UNIVERSITATEA DE VEST „VASILE GOLDIȘ" A FOST PRIMITĂ ÎN ASOCIAȚIA ȘCOLILOR MEDICALE DIN EUROPA

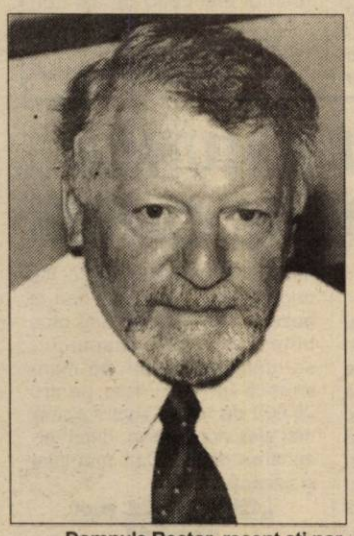

Interviu cu domnul prof. univ. dr. Aurel Ardelean, rectorul Universității „Vasile Goldiș"

– Domnule Rector, recent ați participat la congresul european, al școlilor de medicină (AMSE) la Porto (Portugalia). Despre ce este vorba?

– Am fost invitați la Conferința anuală a Asociației Școlilor Medicale din Europa (AMSE), care anul acesta s-a ținut în Portugalia, la Porto. Au participat decani și rectori ai celor mai prestigioase Facultăți de Medicină din Europa, ai unor universități renumite, cum ar fi prof. S. Curtoni de la Universitatea din Torino, prof. Uno Erikson din Uppsala, prof. Henk Huisjes din Groningen, Olanda, prof. R. Bloch de la Institutul pentru Educație Medicală al Universității din Berna.

Conferința a fost organizată de prof. M. Amélia Ferreira Tavares și prof. J. Pinto-Machado, un profesor deosebit de apreciat atât în lumea științifică cât și de studenții săi, fost Decan al Universității de Medicină din Porto.

– Ce reprezintă de fapt AMSE?

– AMSE este o societate non-profit creată pentru a constitui un forum pentru școlile din facultățile de medicină din țările Comunității Europene, forum în cadrul căruia să se stabilească schimburi de informație și contacte în vederea stimulării și dezvoltării cooperării între aceste instituții. Se urmărește, de asemenea, dezvoltarea relațiilor cu alte organizații profesionale, guvernamentale și non-guvernamentale în domeniul educației medicale, cercetării și ocrotirii sănătății.

AMSE a fost fondată în 1979, inițial ca Asociația Decanilor Școlilor de Medicină din Europa, este înregistrată la Viena și își promovează activitățile în toată Europa. Responsabilitățile AMSE privesc în principal dezvoltarea școlilor medicale, promovarea progresului în medicina și științele medicale și transferul acestuia în politici medicale, educația medicală și politica managerială a cercetării medicale în cadrul Facultății. Se urmărește în ultima instanță crearea unei programe analitice de studiu unice în Europa și facilitarea schimburilor de studenți pe baza sistemului unic de credite transferabile.

– Cine poate face parte din AMSE?

– Orice Facultate de medicină din Europa este eligibilă; solicitările respective se înaintează unui comitet executiv care le analizează, aprobă și urmărește înscrierea activităților instituției respective în cadrul organizatoric enunțat mai sus. Activitatea AMSE se realizează concret prin întâlniri anuale și fiecare participant are drept de vot în cadrul Adunării Generale. Vreau să vă informez că, în urma demersurilor pe care le-am întreprins, începând cu anul 2000-2001, Facultatea de Medicină a Universității de Vest „Vasile Goldiș" va fi primită membru cu drepturi depline în cadrul AMSE.

– Care dintre expunerile prezentate v-a atras atenția?

– Am urmărit cu mare interes prezentarea lui Jonathan Knowles, președintele Global Pharma Research și totodată membru în comitetul executiv al firmei Roche (sponsorul manifestării), intitulată Cercetarea Științifică - Viitorul Medicinei și Implicațiile acesteia în cadrul Școlilor Medicale. Cu deosebite implicații practice au fost lucrările prezentate de prorectorul Universității din Coimbra - Portugalia (De la Proiectul Pilot al Sistemului Creditelor Transferabile la Programul Socrates) sau cea a lui H. J. Huisjes: Înspre o Programă Analitică Comună Europeană.

– Ce alte activități ați mai avut în Portugalia?

– Legat de activitatea mea la catedră, am prezentat în cadrul Conferinței lucrarea „Scopul și obiectivele predării Biologiei celulare și moleculare studenților medicinești". Fără modestie pot să afirm că lucrarea a fost urmărită cu mare interes, datorită în parte și inedito tului temei abordate: majoritatea lectorilor au prezentat lucrări privind cadrul organizatoric al propriilor institute. În același context a avut loc și lansarea Atlasului de biologie celulară, lucrare care îmi aparține și care constituie o premieră mondială în domeniu (prin prezentarea deosebită a imaginilor de microscopie electronică). Atlasul a apărut în limba engleză la Editura publicațiilor pentru străinătate din București.

Pot să mai adaug că am avut conversații deosebit de interesante și am beneficiat de un sprijin deosebit în documentare din partea actualului Decan al Facultății de Medicină din Porto, prof. Miranda Magalaes - poate și datorită specialității comune pe care o avem și anume Biologia Celulară și moleculară.

În altă ordine de idei, o impresie deosebită mi-a produs-o vizita pe care am făcut-o la cele două Universități particulare din Porto: Universitatea „Fernando Pessoa" și „Universidade Portucalense Infante Don Henrique". Organizarea, funcționalitatea perfectă a clădirilor, dotarea sălilor de curs, dar și facilitățile deosebite privind activitățile didactice, lucruri care nu numai că ar impresiona dar asupra cărora fiecare conducător de instituție de învățământ din România ar trebui să se aplece pentru că ar trage numai învățăminte folositoare. Nu este mai puțin adevărat că aceste institute - spre deosebire de situația din România - se bucură de sprijinul statului, iar studenții „la particula" pot beneficia de burse guvernamentale. Portugalia este considerată a fi țara cea mai săracă din Comunitatea Europeană, dar Universitatea „Don Henrique" din Porto este, cred, cea mai modernă instituție de învățământ pe care am văzut-o până în prezent: ceea ce se întâmplă acolo ar da încredere oricui asupra unui învățământ superior competitiv și de calitate. Este un obiectiv pe care sper că îl îndeplinim și noi la UVVG.

I. D.

Manuale alternative

ANUL PROZEI

Au apărut manualele alternative de limba și literatura română pentru clasa a X-a. Reforma învățământului este în mers și atât ea, cât și proiectarea curriculară, noile metode, nu trebuie să producă accidente, deoarece ele survin pe un fond grav, al suferințelor generate de accentuarea grijilor materiale.

Manualele de clasa a X-a se ocupă de proză, încearcă să epuizeze un gen, genul epic. Astfel, cel de la editura „Humanitas" se divide în cinci unități:

1) **Structuri ale prozei literare** (Narațiunea, Descrierea, Portretul); 2) **Basmul**; 3. **Povestirea**; 4) **Nuvela** (istorică, psihologică, fantastică); 5) **Romanul** (al personajului, al perspectivei narative, romanul - mit și simbol, romanul postmodern). În final, apare și eseul. Nu lipsesc lecțiile de limba română, gramatica între normă și uz.

Pentru a fi în actualitate, manualul cuprinde lecții despre interviu, de presă și de selecție; curriculum vitae, memoriul de activitate ș. a.

Căutând să delecteze și să stimuleze, manualul tinde să-i ducă pe elevi la o înțelegere mai profundă a literaturii, la utilizarea independentă a unor tehnici de analiză a textului literar, conform asimilării noțiunilor de teorie literară și limbaj critic.

De remarcat o oarecare primenire a textelor studiate. Basmul este reprezentat, de data aceasta, tot de o creație a lui Creangă, însă „Dănilă Prepeleac", iar la capitolul **romanul-perspectiva narativă** apare „Patul lui Procust" de Camil Petrescu și, la **mit și simbol** (1), „Creanga de aur" de Mihail Sadoveanu.

Problematică este selectarea modelelor din romanul românesc cel mai recent, deoarece aici intervine subiectivitatea sau partizanatul.

Editura „TEORA" este prezentă cu două manuale. Primul este alcătuit de Florin Ioniță și Adrian Săvoiu. Subcapitolul **povestirea** din acest manual optează, inspirat, pentru **Negustor lipscan** din „Hanu Ancuței" de Sadoveanu, iar nuvela fantastică, pentru capodopera **Kir Ianulea** de I. L. Caragiale. La capitolul **Estomparea granițelor dintre speciile tradiționale ale prozei**, prezența lui Urmuz, cu **Pâlnia și Stamate**, este o binecuvântare.

Acest manual acordă o atenție aparte altor forme ale prozei, dedicându-le un capitol special. Este reprodus **Discursul de la Congresul de la Berlin** al lui Mihai Kogălniceanu.

Cei doi autori, bănuiesc tineri, dau o interpretare inedită „Poveștii lui Harap-Alb", ceea ce este notabil, dar pierd din vedere farmecul rabelaisian al replicilor unor personaje importante și, ca atare, unele subtilități rare, moderne, ale stilului lui Creangă.

Mai puțin stufos, manualul alcătuit de Florin Ioniță și Adrian Săvoiu, concurează cu succes varianta „Humanitas".

Al doilea manual de la „Teora" îi are ca autori pe Doina Ruști și Adrian Costache. Ca și primului, nici acestuia nu-i lipsește ineditul, nota modernă, surpriza.

Desigur, înnoirea manualelor școlare este un deziderat care trebuie urmărit constant. Ea pune, însă, mari probleme elevilor noștri, care, căzuți în capcanele noilor mijloace de informare, audiovizuale, și în alte capcane, plutesc, în majoritatea lor zdrobitoare, departe de țărmul cărții. Iar cartea, după cum știm, este temeiul studiului literaturii. Pentru că omul trebuie să citească, să aibă dorința de cunoaștere pe această cale, pentru ca apoi, instruit în domeniul artei literare, să-și poată exprima independent o opinie asupra fenomenului literar, fără a memora, papagalicește, clișee stupide și anoste din comentarii aborigene, penibile și ridicole.

Unul dintre cele două manuale editate de „Teora" (D. Ruști; A. Costache), reproduce la lecția de discurs, un discurs al lui **George Topârceanu** la **Sărbătoarea cărții** (1933). Finalul acestui discurs e plin de învățăminte pentru mulți care cred c-au terminat deja de făcut lecțiile:

„Oricum ar fi, doamnelor și domnilor, omul știutor de carte ar trebui să-și aducă mereu aminte că e om. Numai animalele nu citesc cărți. Așa a lăsat natura. Văzut-ați d-voastră vreodată un bou sau o capră - cetind pe Eminescu? Din pricina asta poate nici un bou din lume nu moare de moarte naturală. Toți mor asasinați mișelește la abator, ca să-i mănânce fripți alte ființe, mai civilizate.

Cam tot același lucru se întâmplă până la urmă și cu popoarele care nu citesc, așa cum se cuvine, cărți bune, scrise în limba lor. Un asemenea popor e sortit să moară sugrumat de alte noroade, mai învățate, ori se vede osândit până la urmă să muncească în folosul acelora - chiar dacă protestează la Liga Națiunilor."

PETRU M. HAȘ

CĂMINELE PENTRU ELEVI - DE MARE AJUTOR PENTRU CEI CU BANI PUȚINI

La căminul Grupului Școlar de Industrie Ușoară

TREI MESE CU 19.000 LEI

Într-un corp de clădire cu trei etaje,(strada Labirint) se află camerele internatului Grupului Școlar de Industrie Ușoară din Arad. Aici locuiesc elevii care provin din alte județe, cum sunt Botoșani, Iași, Suceava etc. Pentru ei - 160 locatari la număr - internatul e o a doua casă sau singura casă și masă pe timpul școlii. Pentru că în internat își petrec aproape tot restul timpului, când nu sunt la studii.

După cum ne-au relatat doamnele LINA LEȘ și ANA FERSETA - pedagogi la internatele Grupului Școlar de Industrie Ușoară - programul căminului ar fi următorul: deșteptarea la 6,30, urmează masa și plecarea la cursuri; după-amiază, masa și până la ora 16,00 program administrativ, de studiu, cu timp liber etc. În schimb fără băuturi, fără țigări, fără plecări inopinate după ora stingerii. **„Cine ne acceptă așa cum suntem stă la noi, cine nu, pleacă"** - conchide dl. TEODOR MOGA, pedagog.

În același timp însă, conducerea liceului a considerat important să investească ceva bani și în cămine. Astfel, au fost cumpărate 90 saltele „Relaxa" la prețul de 25 $ bucata, totodată fiind renovate parte din camere, holuri etc.

În privința tarifelor practicate la Internatul CFR, se poate spune că acestea se aseamănă celorlalte (cazarea 20.000 lei, plus 25.000 - trei mese).

În loc de concluzii

Din cele trei internate vizitate se pot desprinde mai multe concluzii, însă, de departe, prima este următoarea: dacă n-ar fi aceste internate - cu prețuri accesibile - marea majoritate a copiilor, care acum locuiesc acolo, ar rămâne pe dinafară, adică, fără școală.

COSMIN TRIF
SORIN GHILEA
Foto: ȘTEFAN MATYAȘ

Contractele cu firmele „rezolvă toate cheltuielile"

Un alt aspect interesant este faptul că o mare parte a elevilor au încheiat contracte cu diverse firme de profil. Societățile comerciale se obligă să suporte cheltuielile cu internatul sub condiția ca viitorul absolvent să lucreze un anumit număr de ani ca angajat la firma respectivă. Mirela Ardelean, actualmente elevă la profesională, ne spune: **„Eu am contract cu S.C. Moda. Asta înseamnă că timp de 3 ani ei îmi plătesc toate cheltuielile legate de școlarizare apoi pentru 5 ani trebuie să lucrez la MODA. În internat încă 12 copii au încheiat contracte cu societatea MODA iar din clasă suntem 23 colegi în această situație. Părerea mea este că e bine pentru ambele părți."**

După cursuri, copiii iau masa în internat

La Internatul Liceului Pedagogic

PEDAGOGUL LIPSEA NEMOTIVAT

Tot pe strada Labirint, la etajul al III-lea al aceluiași imobil - proprietatea Grupului Școlar de Industrie Ușoară - se află și Internatul Liceului Pedagogic.

La ora documentării noastre, în incinta internatului n-am găsit nici un cadru didactic sau administrator cu care să stăm de vorbă. Despre administrator am aflat că nici nu prea vine prin cămin, conducând internatul... din liceu, probabil prin telefon.

„Acuma a plecat tanti care face curat. Ea stă aici că e un record, oricum am calcula. Trebuie să te dai tot peste cap să reușești în ziua de azi așa ceva" ne mărturisește dl. Bătrân, cel care se ocupă și de administrare - inclusiv pază, ordine, disciplină și de aprovizionare, reparații curente etc.

„Să faci o masă din 13.000 - 14.000 lei eu cred că e un record, oricum am calcula. Trebuie să te dai tot peste cap să reușești în ziua de azi așa ceva" ne mărturisește dl. Bătrân, cel care se ocupă și de administrare - inclusiv pază, ordine, disciplină și de aprovizionare, reparații curente etc.

„Acuma a plecat tanti care face curat. Ea stă aici până pe la 15,00. Apoi ar trebui să vină un pedagog...", ne spune o elevă, căreia nu-i dăm numele... să nu aibă probleme. De la „ar trebui să vină" și până la a fi aici și a supraveghea copiii, e o cale, totuși, lungă. Pentru că în cămin stau elevi care - după cum spune și legea - trebuie supravegheați. Pentru că, s-ar putea produce tot felul de surprize, cum ar fi un incendiu, o inundație și viața unui copil ar fi în pericol. Atunci, care pedagog va sta în fața părinților?

Trecând peste aceasta, am mai aflat că și la acest internat prețurile practicate sunt venite parcă din alt „cincinal". La o masă de 32.000 lei/zi se adaugă o cazare de... 20.000 lei pe lună. Astfel, 70 de copii, care altfel nu știu cum s-ar descurca, au posibilitatea să învețe carte. Dacă vor...

La studiu pe grupe...

La „CFR" Deși e socotit internat dur

CERERILE AU DEPĂȘIT DE DOUĂ ORI CAPACITATEA

În rândul elevilor, Internatul CFR este socotit drept „cel mai dur". În sensul că aici se practică o adevărată militărie iar disciplina e una de fier. Acest lucru a fost recunoscut de altfel și de doamna **LUCIA DEAC**, director adjunct la „Grupul Școlar CF" Arad, cu rezerva că totul se face în limita legii și a regulamentelor interne.

Pe de altă parte însă, anul acesta internatul a fost pur și simplu asaltat de cereri de cazare. Căminul are o capacitate de 220 locuri dar numărul solicitanților a depășit ușor 400. **„A trebuit să-i refuzăm, n-avem ce face. Deci, vă dați seama, se zice de noi că suntem severi dar toți vor să stea la noi!"** - ne spune d-na Deac.

De la care am mai aflat că și la „CFR" programul zilnic este asemănător cu cel al celorlalte cămine de elevi, cu

DUPĂ „SHOW CU ECOU", DISCOTECĂ DE NOTA ... 10

● Cu Adevărul și Corleone toamna este mai frumoasă

Pentru ca distracția să fie și mai mare, începând de sâmbătă, după emisiunea realizată de ziarul **„Adevărul"** și **Televiziunea Intersat - Show cu ecou,** toată suflarea de pe terasă va avea parte de o discotecă de nota zece. Muzică pe toate gusturile și un chef pe cinste.

Sâmbătă de sâmbătă, la **Corleone**, distracția este pe măsura așteptărilor, iar surprizele se vor ține lanț...

Serile „Adevărul"

ÎNTÂLNIRE CU TINERII DIN JUDEȚ...

● DISCOTECA „FAVORIT" LIPOVA

Vineri-seara, o echipă a secției Tineret-Adevărul se va afla la o întâlnire cu tinerii din **Lipova**. Locul de întâlnire va fi discoteca **„Favorit"** Lipova. Începând cu ora 21,00, vom vorbi despre problemele voastre, vom dansa și veți putea câștiga premii substanțiale.

La disco **„Favorit"** Lipova, gazda noastră va fi dl. **Ioan Brănișcan**, un prieten mai vechi al ziarului nostru. Nu pierdeți ocazia de a fi alături de noi vineri seara, la disco **„Favorit"** Lipova.

Talon de participare

Nume _____ Prenume _____
Vârstă _____ Telefon _____
Adresă _____
Întrebare: *Care este cea mai mare problemă a ta?*
_____

DEZBINAREA DE LA PĂULIȘ

Politica și fotbalul merg - de multe ori - brat la brat. În special la sate ori comune, unde un primar își poate face campanie fiind prezent chiar numai doar la un meci. Ba - mai mult - dacă se și implică în fotbal, este văzut deja cu alți ochi. Exemple ar fi destule, cele mai reprezentative fiind Gheorghe Don - la Curtici, Dorin Gurban - la Șiria și - mai nou - Ioan Pantoș - la Vladimirescu. Sau - mai vechi - Eduard Cucoș - la Păuliș. Ar mai fi un exemplu - Gheorghe Feieș - la Sebiș, însă alegerile locale din această vară l-au adus pe „linie moartă", dar cât a fost primar, Crișana Sebiș a dus-o destul de bine, iar acum se scaldă într-un anonimat periculos, ce poate aduce retrogradarea din Divizia D.

Prin zile grele trece și „Păulișana" Păuliș. După ce s-a retras din competiția pentru ocuparea fotoliului de primar, Eduard Cucoș a predat și echipa de fotbal, el refuzând să se mai implice în această activitate, în ciuda faptului că „Păulișana" a promovat în timpul în care el era primar, iar de retrogradat nu a retrogradat nici astăzi.

Duminica trecută, după meciul „Păulișana" Păuliș - Tricotaje Ineu, scor 0-2, au ieșit la rampă problemele care macină echipa de fotbal. La Păuliș - practic - e dezbinare.

Fostul primar și președinte e acuzat că și-a însușit bani din care trebuia să fie trasă apa la vestiare, chiar de către fostul antrenor. Noua conducere a echipei de fotbal se confruntă cu probleme financiare, iar la partidă era să nu se găsească bani pentru baremul de arbitraj.

Deși intenționa să dea pentru echipă un milion de lei, prezent la joc, primarul Ioan Turcin a scos din buzunar doar 200.000 de lei, trasmițând că pentru restul de bani dă m..e conducerii clubului.

Taberele - formate deja - nu pot face decât rău celor de la „Păulișana" Păuliș. S-a văzut - repetăm - duminică, după jocul împotriva celor de la Tricotaje Ineu.

În final, primarul și-a dat seama de cele spuse, și-a cerut scuze, acum regretă, dar cei de la echipă sunt foarte supărați pe el. Ce-i de făcut, e greu de spus, atâta timp cât săbiile sunt scoase din teacă.

LEO SFÂRA

OLIMPIADA DE LA CAPĂTUL LUMII

(Urmare din pagina1)

CINE NE-A FURAT PRÂNZUL?

Așteptarea de șase ore pe aeroportul londonez Heathrow a luat sfârșit. Aeronava, un Jumbo 747 își primește cei 400 de pasageri pe care-i va transporta cum am zis, până la capătul lumii. Văzut de aproape, acest Jumbo arată pe lângă celelalte avioane ca elefantul printre animalele junglei. Te și miri cum se poate ridica de la sol. Dar o face cu o ușurință uimitoare. Drumul peste trei continente trece greu. Monotonia e întreruptă doar de servirea mesei. Cină, mic dejun, cină, mic dejun, așa scria în prospect. Dar unde-i prânzul, mă întrebam. Că doar nu se zgârcesc ăștia la atâta lucru. Dilema s-a risipit abia la Bangkok, unde avionul a făcut escală, după ce, cu o oră înainte, pasagerii au servit micul dejun. La decolare, altă servire promptă, dar de data asta cina. Ei bine, la Bangkok era ora 18 și uite așa, prânzul a fost înghițit de... fusele orare. Ultimele 12 ore trec parcă și mai greu, dar spre dimineață se zăresc luminile orașului ce găzduiește cea de a XXVII-a ediție a Jocurilor Olimpice, Sydney 2000. Am ajuns după 32 de ore petrecute în avion.

BARĂCI DE LEMN PENTRU ZIARIȘTI

Formalitățile de acreditare pentru ziariști făcute chiar la aeroport au fost simple, totul a mers repede. Doar câteva minute față de patru ore cât ne-au ținut americanii pe aeroportul din Atlanta. De aici cu autobuzele puse de gazde la dispoziție, direct la cazare, în satul olimpic pentru presă, special amenajat în acest scop, altul decât cel pentru sportivi. Cei 6000 de ziariști veniți din toate colțurile lumii sunt cazați în niște căsuțe din lemn și plastic, de zici că seamănă cu niște barăci de pe șantier. Sigur, totul e curat, proaspăt zugrăvit, cu baie, televizor și frigider, dar senzația e tot de baracă. Căsuțele de pe strandul arădean sunt niște vile în comparație cu astea. Această găselniță cu satul olimpic pentru ziariști, întins pe zeci de hectare și unde transportul se face cu microbusele care circulă zi și noapte, este o premieră în istoria olimpiadelor. În rest, pe lângă amabilitatea gazdelor ne-a întâmpinat o vreme ca în aprilie la noi, rece dimineața și seara.

SYDNEY 2000

Orașul gazdă a ultimei olimpiade a mileniului, are o istorie de 200 de ani, iar primii săi locuitori au fost deținuții din închisorile din Anglia. Cum de au ajuns aici? Tocmai izbucnise războiul anglo-american și corăbiile cu condamnații la bord au primit ordin de la Amiralitate să o vireze spre Australia. Așa a început istoria acestui oraș, a unei țări cât un continent, care, iată, organizează pentru a doua oară o ediție a Jocurilor Olimpice. Mai întâi a fost Melbourne, în 1956, ediție la care România a cucerit cinci medalii de aur. Au urcat atunci pe cea mai înaltă treaptă a podiumului de premiere Leon Rotman (de două ori, la canoe simplu, viteză și fond), Simion Ismailciuc - Dumitru Alexe (canoe dublu), Nicolae Linca (singurul nostru boxer medaliat cu aur la Olimpiadă) și Ștefan Petrescu (tir). Acum, la Sydney, au venit peste 11.000 de sportivi din 200 de țări. Concurența pentru medalii va fi foarte mare, dar sperăm să auzim imnul României de cât mai multe ori. Stadionul Olimpic, cu o capacitate de 110.000 de locuri este o construcție impresionantă și a fost inaugurat în urmă cu un an. În zona Parcului Olimpic au fost ridicate alte stadioane și săli, realizând astfel un complex sportiv demn de mileniul următor. Dar multe sporturi își au bazele de desfășurare la zeci de kilometri distanță, iar mijloacele de transport pentru ziariști nu sunt tocmai la îndemână. Baza nautică pentru canotaj și kaiac-canoe se află la 60 km distanță, Poligonul de tir la 40 km, iar halterele, boxul și scrima, în cealaltă parte a orașului. Am fost să caut sala de haltere aflată undeva pe malul oceanului. Trenul suburban, pentru că metrou nu există, m-a lăsat în portul turistic, chiar lângă Opera din Sydney. Ca să ajung la sală, mi s-a explicat, am două posibilități: ori iau vaporul, ori monoraiul. Am ales vaporul și cu 4 dolari am făcut o plimbare prin Pacific, trecând la câțiva metri de celebra Operă, devenită simbol al orașului. Toate bune și frumoase numai că în timpul desfășurării Olimpiadei nu e vreme de plimbat cu trenul și vaporul. Urmează să descoperim și autocarele pentru presă care la Atlanta mergeau, oricum, mai bine.

MÂINE - DESCHIDEREA

În urmă cu patru ani grupurile folclorice australiene au încheiat spectacolul de închidere de la Atlanta. Acum ei vor fi eroii principali la festivitatea de deschidere de mâine, spectacol la care vor mai lua parte și cântăreții Olivia Newton - John și John Farnha care vor interpreta **„Dare to Dream„ (Să îndrăznim să visăm)** în momentul intrării delegației țării gazdă pe stadion. Vanessa Amorosi va cânta **„Eroii trăiesc întotdeauna"**, un imn compus special pentru aceste Jocuri Olimpice, în timp ce torța olimpică va fi urcată pe postament unde va arde pe durata Olimpiadei. Tina Arena va interpreta melodia „Flacăra". Spectacolul de sunet și lumină, cu o coregrafie deosebită va fi întregit de defilarea sportivilor. Drapelul delegației României va fi purtat de canotoarea Elisabeta Lipă, triplă campioană olimpică, aflată la a cincea participare sub semnul cercurilor olimpice. Să mai spunem că jurământul olimpic va fi rostit de Rechelle Hawke, căpitanul echipei de hochei pe iarbă a Australiei.

În cazul Botiș

TERMEN LIMITĂ PENTRU RAPID

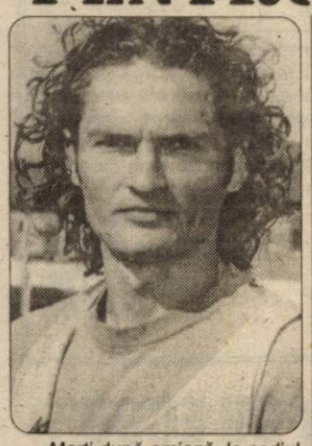

Marți după-amiază, la sediul Federației Române de Fotbal, în prezența delegaților echipelor Rapid București și FC UTA s-a luat în discuție memoriul înaintat de clubul arădean în cazul fotbalistului Sorin Botiș. La această importantă întâlnire, clubul fanion al Aradului a fost reprezentat de vicepreședintele Ioan Ienciu.

Întrucât nu a putut fi atacat contractul încheiat între părți, Federația a dat câștig de cauză arădenilor, clubul din Giulești fiind obligat ca până pe 3 octombrie să achite prima tranșă din contractul lui Botiș. Acesta este termenul limită, după care Rapid va fi penalizată financiar timp de 30 de zile. Dacă nici după această perioadă clubul bucureștean nu plătește banii, la fiecare 7 zile ei vor fi depunctați în clasament cu un punct.

De asemenea, fotbalistul Sorin Botiș a înaintat un memoriu la L.P.F. solicitând a fi declarat jucător liber, deoarece, clubul Rapid nu i-a achitat prima tranșă din contractul de muncă. Memoriul va fi judecat săptămâna viitoare.

D. SCRIDON

RESTANȚE

● În ultimul meci al rundei cu numărul V al Diviziei A - „URSUS", ieri, la Mediaș: Gaz Metan - Dinamo București 0-2 (0-1). Au marcat: Marius Niculae - min. 13 și Cernat - min. 61.

● În Divizia D- „ROWO" s-au disputat ieri partidele restanță din prima etapă, încheiate cu următoarele rezultate: Șoimii Lipova - Păulișana Păuliș 3-0; Universitatea Arad - Crișana Sebiș 0-3 (f. j.);

● Cupa României, „Tuborg" - faza județeană - și-a consumat, ieri ultimele întâlniri contând pentru șaisprezecimile de finală: **Șoimii Șimand** - Crișul Chișineu Criș 3-0; (f. j.); Glogovăț 99 - **A. S. Jandarmeria Vladimirescu**... 1-12. Echipele subliniate s-au calificat în turul următor.

C. MNERIE

SCHIMBĂRI DE ANTRENORI ÎN DIVIZIA D-ROWO

Echipa Crișana Sebiș se confruntă cu mari probleme în acest debut de campionat, după ce anul trecut se număra printre protagoniștele Diviziei D-Rowo. Nemulțumit de neîmplinirile factorilor locali de decizie, antrenorul Sandu Gaica a părăsit Crișana după doar 3 etape. Locul lui a fost luat de Ioan Boloș, care a rezistat doar 90 de minute pe banca tehnică a echipei din Sebiș. După eșecul de pe teren propriu cu Gloria, la cârma formației din Sebiș au fost numiți Ioan Urs și Dorel Betea. Cât vor rezista oare și ei?

„Șoimii" Lipovei vor fi pregătiți de fostul „telefonist" Mihai Târlea, care nu are o misiune deloc ușoară, ținând cont de tinerețea lotului echipei prezidate de Nelu Brănișcan.

Au trecut doar patru etape și schimbările de antrenori în fotbalul județean se succed cu repeziciune. Așteptăm să vedem cine urmează...

D. SCRIDON

PROGRAMUL TURULUI DIVIZIEI A DE HANDBAL MASCULIN

SERIA VEST

Etapa a II-a: 16.09.2000

Dr. Tr. Severin: Cildro BH - HCM Oradea
Făgăraș: Nitramonia - Handbal Club Sighișoara
Cluj: Armătura - Universitatea Mureșul Arad
Sibiu: ASA Inst. Milit. NB - ASA Proxima Tg. Mureș
Reșița: CSM - Phoenix Inmar Baia Mare
Tg. Jiu: Pandurii Pinoasa - Metalul Copșa Mică

Etapa a III-a: 23.09.2000

Copșa Mică: Metalul - Cildro BH Dr. Tr. Severin
Baia Mare: Phoenix Inmar - Pandurii Pinoasa Tg. Jiu
Tg. Mureș: ASA Proxima - CSM Reșița
Arad: Universitatea Mureșul - ASA Inst. Milit. NB Sibiu
Sighișoara: Handbal Club - Armătura Cluj
Oradea: HCM - Nitramonia Făgăraș

Etapa a IV-a: 30.09.2000

Dr. Tr. Severin: Cildro BH - Nitramonia Făgăraș
Cluj: Armătura - HCM Oradea
Sibiu: ASA Inst. Milit. NB - HC Sighișoara
Reșița: CSM - Universitatea Mureșul Arad
Tg. Jiu: Pandurii Pinoasa - ASA Proxima Tg. Mureș
Copșa Mică: Metalul - Phoenix Inmar Baia Mare

Etapa a V-a: 07.10.2000

Baia Mare: Phoenix Inmar - Cildro BH Dr. Tr. Severin
Tg. Mureș: ASA Proxima - Metalul Copșa Mică
Arad: Universitatea Mureșul - Pandurii Pinoasa Tg. Jiu
Sighișoara: Handbal Club - CSM Reșița
Oradea: HCM - ASA Inst. Milit. NB Sibiu
Făgăraș: Nitramonia - Armătura Cluj

Etapa a VI-a: 14.10.2000

Dr. Tr. Severin: Cildro BH - Armătura Cluj
Sibiu: ASA Inst. Milit NB - Nitramonia Făgăraș
Reșița: CSM - HCM Oradea
Tg. Jiu: Pandurii Pinoasa - HC Sighișoara
Copșa Mică: Metalul - Universitatea Mureșul Arad
Baia Mare: Phoenix Inmar - ASA Proxima Tg. Jiu

Etapa a VII-a: 21.10.2000

Tg. Mureș: ASA Proxima - Cildro BH Dr. Tr. Severin
Arad: Universitatea Mureșul - Phoenix Inmar Baia Mare
Sighișoara: Handbal Club - Metalul Copșa Mică
Oradea: HCM - Pandurii Pinoasa Tg. Jiu
Făgăraș: Nitramonia - CSM Reșița
Cluj: Armătura - ASA Inst. Milit. NB Sibiu

Etapa a VIII-a: 25.10.2000

Dr. Tr. Severin: Cildro BH - ASA Inst. Milit. NB Sibiu
Reșița: CSM - Armătura Cluj
Tg. Jiu: Pandurii Pinoasa - Nitramonia Făgăraș
Copșa Mică: Metalul - HCM Oradea
Baia Mare: Phoenix Inmar - HC Sighișoara
Tg. Mureș: ASA Proxima - Universitatea Mureșul Arad

Etapa a IX-a: 28.10.2000

Arad: Universitatea Mureșul - Cildro BH Dr. Tr. Severin
Sighișoara: Handbal Club - ASA Proxima Tg. Mureș
Oradea: HCM - Phoenix Inmar Baia Mare
Făgăraș: Nitramonia - Metalul Copșa Mică
Cluj: Armătura - Pandurii Pinoasa Tg. Jiu
Sibiu: ASA Inst. Milit. NB - CSM Reșița

Etapa a X-a: 04.10.2000

Dr. Tr. Severin: Cildro BH - CSM Reșița
Tg. Jiu: Pandurii Pinoasa - ASA Inst. Milit. NB Sibiu
Copșa Mică: Metalul - Armătura Cluj
Baia Mare: Phoenix Inmar - Nitramonia Făgăraș
Tg. Mureș: ASA Proxima - HCM Oradea
Arad: Universitatea Mureșul - HC Sighișoara

Etapa a XI-a: 11.11.2000

Sighișoara: Handbal Club - Cildro BH Dr. Tr. Severin
Oradea: HCM - Universitatea Mureșul Arad
Făgăraș: Nitramonia - ASA Proxima Tg. Mureș
Cluj: Armătura - Phoenix Inmar Baia Mare
Sibiu: ASA Inst. Milit NB - Metalul Copșa Mică
Reșița: CSM - Pandurii Pinoasa Tg. Jiu

● Jocurile din retur se vor disputa după același program, cu mențiunea că echipele vizitatoare vor deveni organizatoare și viceversa, la următoarele date: 10, 17, 24, 31 martie (obligatoriu în sală); 21, 25, 28 aprilie; 5, 9 mai; 2, 6 iunie 2001.

● Înaintea echipelor gazdă, sunt precizate orașele de disputare a meciurilor.

INTERNATIONAL COMPUTER SCHOOL ARAD

CURSURI AVIZATE M.E.N.

- CONTABILITATE TEORETICA ŞI COMPUTERIZATA
- OPERATOR CALCULATOR
- LIMBA ENGLEZĂ

LA NOI PLĂTIŢI ÎN 4 RATE!

practică suplimentară gratuită
suport de curs + dotare modernă

INFORMAŢII LA TELEFON: 057/23.03.09, ZILNIC orele: 08^{30} - 12^{30} 15^{00} - 19^{00}

ROGER COMLAC

düfa · Ceresit Henkel · Westex

SOLUŢII PRACTICE PENTRU FINISAJE

VINDE DIN DEPOZITUL SITUAT ÎN ARAD, STR. FELEACULUI NR.1A *(LÂNGĂ EXPO MARKET JACKSON)*:

- coloranţi şi toată gama de vopsele lavabile düfa;
- tencuieli decorative düfa;
- araceţi de construcţie şi de lemn;
- scule;
- adezivi pentru faianţă, silicoane, spume poliuretanice.

Nou
-Gresie şi faianţă **CESAROM**
-Gresie şi faianţă import **SPANIA**
(Preţ de importator)

ORAR: 8.00-19.00 Tel/fax: 057-21 33 52, tel: 094.24 79 38

SOLUTII PRACTICE PENTRU FINISAJE

SOCIETATEA COMERCIALĂ „JACKSON INTERNATIONAL" S.R.L. ARAD

ACHIZIŢIONEAZĂ

DE LA PERSOANE FIZICE ŞI JURIDICE

PORUMB BOABE la preţul de **2.750 lei/kg** + **TVA STAS**
GRÂU PANIFICAŢIE la preţul de **2.600 lei/kg** + **TVA STAS**
FLOAREA-SOARELUI la preţul de **3.400 lei/kg** + **TVA STAS**

RECEPŢIA LA ARAD, Str. TURDEI nr. 1 (fostul FNC).
Tel: 057/271712, d-ra IULIA POPA.
Baza FNC ŞIMAND, tel. 094/618007, Albici Ştefan.

Informaţii suplimentare la tel: 057/257300 int. 27.

(1515797)

NOU

ÎN ATENŢIA AGRICULTORILOR

S.C. „SERVAGROMEC" S.A. ARAD

VINDE TRACTOARE ŞI UTILAJE AGRICOLE

conform OG 125/11.07.2000
cu plata
în următoarele condiţii:

- **25% din valoare** fiind suportată din **alocaţie de stat**
- 75% plata din fonduri proprii sau credite cu dobândă subvenţionată

INFORMAŢII LA
SC „SERVAGROMEC" SA ARAD,
str. M. Kogălniceanu nr. 22,
telefon 280712,
095.650.313.

SCOALA de SOFERI CUSTOM

In clădirea cu Mc. Donald s
Vă oferă cel mai modern cabinet de legislaţie rutieră din Arad.
ORAR L-V: 10.00-17.00
La noi, acum doar **50.000** lei
taxa de inscriere!
Firma oferă gratuit toate imprimatele necesare.
Tel: 254196

MOBILIER LA COMANDĂ

Confecţionăm la comandă mobilier divers din PAL melaminat din import

Calitate şi coloristică deosebită!

Preţuri promoţionale

Preluăm comenzi la sediul societăţii S.C. ARCADIA S.R.L. Arad, telefon 235.221.

ANGAJĂM
- TÂMPLARI cu experienţă
- VÂNZĂTORI mobilă

(1515807)

ROMANSTON G 289116

- MARMURA
- GRANIT
- TRAVERTIN
- ADEZIVI

S.C. IFIM IMPEX S.R.L.

tel:057-253.036; mobil: 092-275.563

VINDE:
- membrană hidroizolatoare RHOBIT 4,5 kg/m2
- pavaj gri şi roşu

EXECUTĂ:
- HIDROIZOLAŢII *garanţie 10 ani*
- confecţii metalice
- tinichigerie industrială
- termoizolaţii

(5550929)

UNIVERSITATEA DE VEST „VASILE GOLDIŞ" Arad

Filiala Sebiş

ORGANIZEAZĂ

ADMITEREA

pentru anul universitar 2000-2001
la următoarele forme de învăţământ superior:

- Colegiul Universitar de Marketing în Turism şi Activităţi Hoteliere
- Colegiul Universitar de Asistenţă Socială
- Colegiul Universitar de Finanţe contabilitate
- Facultatea de Drept - F. F.

Înscrierea se face pe baza notelor de la bacalaureat

INFORMAŢII UTILE:

Sebiş, B-dul Victoriei nr. 10, telefon-fax: 422083.

(1515905)

S.C. „AUTOMOBILE DACIA PITEŞTI" prin

S.C. „AUTOSERVICE CÂMPUL LINIŞTII" S.R.L.

Arad, str. Câmpul Liniştii, nr. 1 (Vizavi de Vama de interior Arad)

Vinde toate tipurile de DACIA

- Executăm garanţii la autoturismele Dacia vândute de orice dealer din ţară
- Montăm suprastructuri 1304 - 1307
- Montăm sisteme de alarmă şi radiocasetofon
- Închidere centralizată

TELEFON: 212959; 212995; 092 - 826559.

(1287667)

S.C. TRANSDARA S.A. ARAD

ANGAJEAZĂ:
- ANALIST PROGRAMATOR
- ELECTRICIAN AUTO

CONDIȚII: - vechime minim 5 ani
- să nu aibă contractul de muncă desfăcut disciplinar
- vârsta maximă 40 de ani

EXECUTĂ: Inspecții Tehnice Periodice la toate tipurile de autovehicule

OFERĂ SPRE ÎNCHIRIERE:
- spații pentru birouri și magazii
- autocare moderne pentru excursii

RELAȚII: la sediul firmei din str. L. Rebreanu 95 sau la tel. 256.308.

S.C. RESCO S.A. ARAD

I. ÎNCHIRIAZĂ SPAȚIU la parter, bloc 601 (Piața Solară)

- suprafață 106 mp
- posibilități amenajare: comerț, depozit, cabinet medical, birouri

Informații la telefon 094-709051; 281970

II. ORGANIZEAZĂ AVANTAJOS MESE FESTIVE

(nunți, botezuri etc) la Restaurantul Flora - Calea Lipovei, bloc 108e

Informații la telefon 267946.

Director ec. Hanc Viorel (5550875)

Grupul Școlar de Arte și Meserii „SPIRU HARET"

al Cooperației Meșteșugărești (UCECOM), cu sediul în Arad, str. Emil Gârleanu nr. 1., face înscrieri la:

A. ȘCOALA PROFESIONALĂ - 3 ani (pentru absolvenți de 8 clase cu sau fără examen de capacitate) - pentru meseriile: frizer - coafor - manichiurist - pedichiurist; mecanic autoturisme, bucătar, ospătar - chelner - vânzător în unități de alimentație publică, electrician - electronist auto.

B. ȘCOALA POSTLICEALĂ - 2 ani (pentru absolvenți de liceu cu sau fără diplomă de bacalaureat) - zi și seral, la următoarele specialități: agent vamal, tehnician finanțe-contabilitate, contabil, analist programator asistent, electronist-depanator radio-tv și aparatură audio-video, coafor stilist, cosmetică. Cursurile încep în data de 18.09.2000.

C. ȘCOALA DE MAIȘTRI - 2 ani (seral) - la specialitatea: maistru mecanic.

Înscrierile se fac la sediul școlii până la data de 15 septembrie 2000.
Informații suplimentare la secretariatul școlii sau la telefon: 280967.

(5550860)

Regia Autonomă APĂ-CANAL Arad

cu sediul în Arad, str. Sabin Drăgoi nr. 2-4

Organizează **LICITAȚIE PUBLICĂ DESCHISĂ** fără preselecție, în temeiul L 213/1998 pentru închirierea a două spații în suprafață de 108 mp, respectiv 117 mp situate în incinta stației de Epurare Arad, Calea Bodrogului.

Prețul de pornire la licitație este de 3.650 lei/mp/lună, fără TVA, în conformitate cu Hot. 16/25.02.2000 a Consiliului Județean Arad. Licitația va avea loc în data de 20.09.2000, ora 9,00, la sediul R.A.A.C. Arad.

În caz de neadjudecare, licitația se repetă în data de 27.09.2000, la aceeași oră.

Informații suplimentare puteți obține la telefon 057/27.08.43 int. 153, biroul marketing.

S.C. ECOS - IMPEX S.R.L.

Arad, Calea A. Vlaicu 257 (lângă Peco); tel. 289740

DEPOZIT MATERIALE DE CONSTRUCȚII

VINDE DIN STOC ȘI PREIA COMENZI LA:

■ țigle indigene și din import Ungaria; ■ cărămidă indigenă și import Ungaria ■ B. C. A. și bolțari din beton; ■ oțel beton; ■ var, ciment, ipsos, glet, adezivi ■ plasă gard, rabitz, cuie; ■ diferite materiale de construcții ■ bolțari 30x25x20 - 461.500 lei/mc pentru 20 buc/m2 zidărie de 30 cm; ■ bolțari 30x15x20 - 552.000 lei/mc pentru 16 buc/m2 zidărie de 15 cm.

Preia comenzi pentru orice tip de mobilă din pal melaminat import, bucătărie, birotică, camere copii, sufragerii.

O soluție la cheie

TRANSPORT ȘI MONTARE LA DOMICILIU, GRATUITE (4873577)

ROMÂNIA
JUDECĂTORIA ARAD
EXECUTORI JUDECĂTOREȘTI

DOSAR EXECUȚIONAL NR. 1022/2000

La data de **20.09.2000, ora 12,00,** se vinde la **LICITAȚIE PUBLICĂ** imobilul situat în loc. **Aluniș nr. 125,** jud. Arad, cu prețul de strigare de **78.300.000 lei.**

Imobilul este proprietatea urmăritei **Colaceru Valeria.**

Licitația va avea loc la sediul Judecătoriei Arad, cam. 104 - executori judecătorești.

(5550876)

S.C. ECLIPSA S.R.L.

IMPORTATOR DIRECT ITALIA

OFERTĂ SPECIALĂ:

- Amortizoare SORA
- Garnituri MOTOR

sora SHOCK ABSORBES AMORTISSEURS AMORTIGUADORES STOßDÄMPFER

Vingze Quality

ATENȚIE: la piesele de direcție și suspensie taximetriștii beneficiază de 10 % reducere !

2900 ARAD, Calea Aurel Vlaicu, Bl. Z27, Parter
Tel./Fax:0040 57 272144; 092 428342; 094 393428

EMOL WIENERBERGER

SISTEME DE ZIDARIE - POROTHERM

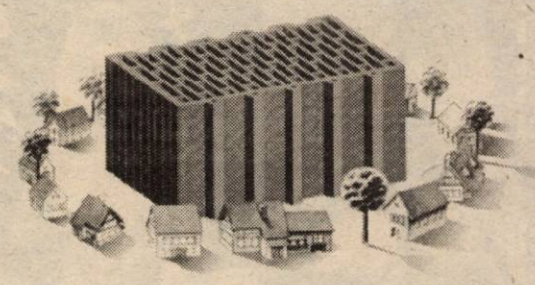

Cărămida de bază a casei tale

TEL: 057 - 280179 / 280233

Magazinele LIA ARDELEAN

VĂ OFERĂ

Mobilă de calitate superioară

DORMITOARE ✦ BIBLIOTECI ✦ COLȚARE
CANAPELE ✦ CANAPELE CU FOTOLII
CAMERE DE TINERET ✦ BUCĂTĂRII
MOBILIER DE BIROU ✦ SCAUNE ERGONOMICE

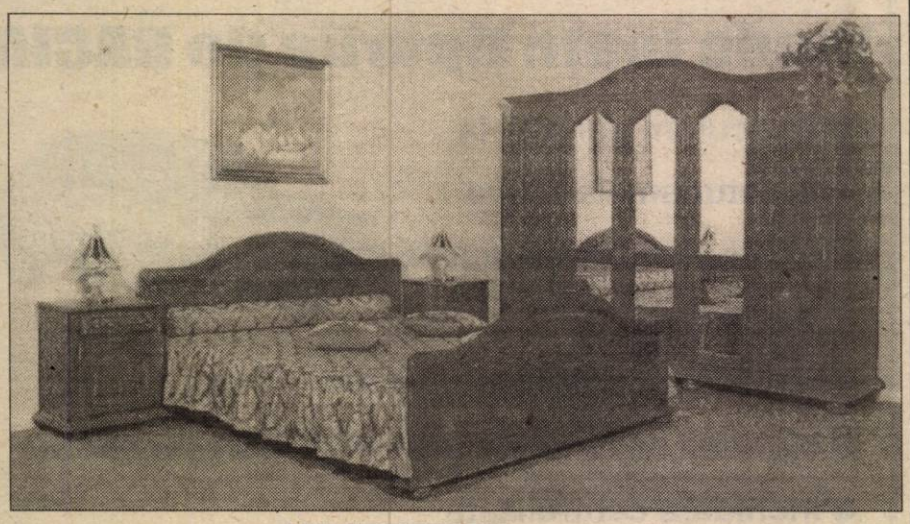

Magazinul:
- **LIA ARDELEAN** - Casa de Cultură a Sindicatelor
- **LIA ARDELEAN** - Magazinul Ziridava, et. III

ATENȚIE, vindem și cu plata în rate.

Program zilnic: 9-17, sâmbătă 9-13.

(1515506)

Ofertă specială

- **Executarea digitală a fotografiilor pentru documente în numai 4 minute**
- **Executarea fotografiilor cu aparat foto digital**
- **Developarea și realizarea fotografiilor color toate dimensiunile pînă la 20 x 30 cm în numai 15 minute**
- **Pentru fiecare film developat și executat fotografii se oferă cadou un FILMPROFI, un album foto și un poster 20x30 cm, Index print**
- **PROFIFOTO vă oferă spre vânzare aparate foto, baterii și filme**

ARAD, STR. HORIA 1, TEL: (057) 252 313
ARAD, BV. REVOLUȚIEI 86, (057) 257 428

AGFA Image Center **PROFIFOTO**

Activ GSM

MITHUBISHI TRIUM

GRATIS

ca să poți comunica

MAGAZINUL „SANITAS” -092/976769
MAGAZINUL „AMET” (VLAICU, Z20) -093/443199
MAGAZINUL „GOSPODARUL” (P-ta INTIM) -093/350225
MAGAZINUL „ELECTRONICA” (lângă Căminul) -093/511355

BARDI AUTO

Tot ce-mi trebuie pentru masina!

Căutați piese auto?

QH Klokkerholm

ORIGINAL BIRTH MINTEX C-TECH RACING PADS

BERU GLO

Lipmesa J. DEUS

Da, ...avem! DOLZ bosal

Pentru autoserviceuri şi magazine piese auto acordăm reduceri şi diverse facilităţi!

2900 Arad, C-lea A. Vlaicu nr. 121-125.
Tel.: 057/213-467 Fax.: 057/213-468

S.C. P.V.V. MINIŞ

Acordă acţionarilor

DREPTURILE ÎN NATURĂ

pentru anul 2000 în struguri.

Ridicarea conform graficului începând cu data de luni, 18 septembrie a.c. la sediul Staţiunii în Ghioroc şi sediile fermelor Şilindia şi Mocrea.

S.C. ROLAND PLUS S.R.L.
str. Andrei Saguna nr.36
tel. 057/257 323

OFERA :
- gresie, faianta import Spania, Italia
- adezivi
- usi blindate pentru apartamente
- parchet(diferite tipuri
- calorifere aluminiu import Italia

DISTRIBUITOR:

BATEC
- adeziv standard
- batofix
- glet pentru perete (interior/exterior)
- ciment de rostuit

ORAR: 9-15, SAMBATA 9-13

BIROTICĂ

Leximis Splaiul Gen. Gh. Magheru Bl. 329B (Micalaca) Tel./Fax: 057/270111; 270100, Arad

- Tehnică de calcul
- PC compaq Garanţie 3 ani
- imprimante EPSON
- PC Pentium începând de la 90 USD+ TVA
- Copiatoare MINOLTA
- Seifuri
- Mobilier de birou
- Maşini de numărat bancnote

S.C. COM ABM S.R.L. ARAD

în incinta SC ARMOPAN SA
Calea A. Vlaicu nr. 247

- ACHIZIŢIONEAZĂ PORUMB
- EXECUTĂ PRESTĂRI DE SERVICII
  - uscare porumb la preţurile cele mai mici.

Informaţii la telefon 057-274421, mobil 094-608052 şi 094-397384.

ANIVERSĂRI

Cumnatului meu drag, ing. AURELIAN DEHELEAN îi urăm: ani mulţi, deplină sănătate şi multă fericire. Violeta, Septimius, Silviu, Mirela şi Puiu.

VÂNZĂRI APARTAMENTE O CAMERĂ

Vând apartament o cameră, dependinţe (45 mp), la casă, central. Telefon 094 559 070.

Vând garsonieră, str. Buşteni, complet utilată, et. I şi garsonieră cf. III, str. Patria. Telefon 223392, 095.840.947. (24085)

Vând garsonieră central, Banu Mărăcine, confort I, parter, 12.000 DM. Telefon 220411, 094.479.830. (23976)

Vând garsonieră cf. I, zona Miorița, str. Săvârșin, bl. 173, sc. B, mobilată sau nemobilată. Telefon 094 630 024, 262787. (24682)

Vând apartament 1 cameră, bucătărie + baie, plus toate dependinţele, cablu, telefon şi gaz metan. Telefon 094.795.274. (24372)

Vând apartament una cameră, bucătărie, baie, zona UTA. Telefon 277511. (24450)

Vând apartament 1 cameră, zona 500, Micălaca. Telefon 514198. (24446)

Vând apartament 1 cameră, central, Aleea Agnita, et. III (fostă Afinelor), 9.800 DM. Telefon 237048. (24538)

Vând apartament una cameră, bl. F, et. II, Grădiște. Telefon 252227, 224335. (23654)

Vând apartament 1 cameră, 10.000 DM, negociabil. Telefon 247566, după ora 18. (24447)

Vând garsonieră, confort III, zona UTA, str. Roşiori, bl. 7, negociabil. Telefon 250151. (24595)

Vând apartament ultracentral, o cameră, baie şi antreu mare, bucătărie, cămară cu geam, balcon. Telefon 237223. (24588)

Vând garsonieră centrală, str. Praporgescu. Telefon 253664. (24661)

Vând garsonieră, str. Cenad, Micălaca, bl. 231, et. II, ap. 16, preţ 8.300 DM, negociabil. Telefon 094.182.173. (5551421)

VÂNZĂRI APARTAMENTE DOUĂ CAMERE

Vând apartament 2 camere, Calea Romanilor, parter, P+4 etaje, gaz, telefon, satelit, bun şi pentru sediu firmă, cabinet, birou. Telefon 254888. (23533)

Vând avantajos apartament 2 camere, bl. 733, ocupabil imediat, amenajat. Telefon 230627; 275117; 093.319.331. (24024)

Vând apartamente: 2 camere, parter şi et. IV, Micălaca, 10.300 DM, fiecare. Telefon 279718; 094.542.931. (24326)

Vând urgent apartament 2 camere, et. I, zonă liniştită, cu garaj, preţ negociabil. Telefon 223060, str. T. Vladimirescu bl. 41-43A, ap. 11. (24299)

Vând apartament 2 camere, Micălaca, bl. 563, sc. A, ap. 18, amenajat modern, posibiliatate rate. Telefon 095.605.022. (24268)

Vând apartament 2 camere semidecomandat, et. I, zona 300. Telefon 267793. (24298)

Vând apartament 2 camere, contorizat, Vlaicu, et. II. Telefon 244100. (23628)

Vând apartament 2 camere, zona 300, et. I. Telefon 259799, 234430. (24171)

Vând apartament 2 camere confort I, etaj 3, vedere spre mal, str. Praporgescu, nr. 13-15. Telefon 267431 după ora 20 sau 095.314.530. (24008)

Vând urgent apartament ultracentral 2 camere decomandat, str. Crişan, nr. 1, sc. C, etaj 3/3, ap. 8. Telefon 237809. (24337)

Vând urgent apartament 2 camere, etaj IV, Vlaicu. Telefon 094.577.914. (24375)

Vând apartament 2 camere, 2 balcoane, Alfa, etaj I, 15.000 DM. Telefon 094.778.462, 243760. (24393)

Vând apartament 2 camere, decomandat, îmbunătăţit, Alfa, 13.000 DM. Telefon 277825, seara. (23860)

Vând apartament 2 camere, decomandate, mobilat, în localitatea Sebiş. Telefon 420800, după ora 14. (2915054)

Vând urgent apartament 2 camere, et. I, Micălaca, 12.500 DM. Telefon 279718, 094 542 931. (24489)

Vând urgent, negociabil, apartament 2 camere, zona 500, multiple îmbunătăţiri. Telefon 094 253 142. (24511)

Ocazie! Vând urgent apartament 2 camere, central, decomandat, et. I, parchet, gaz, telefon, contorizat, 18.000 DM, negociabil. Telefon 057-255271, 093 672 773. (24534)

Ocazie! Vând apartament 2 camere, etaj II, confort I, bucătărie mare, balcon închis, telefon, satelit, Micălaca, 12.800 DM. Telefon 250783, 094.292.683. (24380)

Vând apartament 2 camere, decomandat, garaj, Micălaca, bloc 729. Telefon 279923 după ora 18, sau 092.343.751. (24000)

Vând apartament ultracentral, parter, 90 mp, 2 camere + anticameră, preţ 40.000 DM negociabil. Telefon 094.633.955. (24300)

Vând urgent apartament 2 camere, zona 6 Vânători, etaj 4, acoperiş tablă, faianţat, balcon închis, cu sau fără garaj, 10.000 DM negociabil. Telefon 465049. (24389)

Vând apartament 2 camere, zona Boul Roşu. Telefon 210279. (24578)

Vând apartament central, 2 camere, semidecomandat, bl. H, lângă BRD, et. 4/4, parchet, faianţă, boxă mare, poziţie excelentă, 23.000 DM. Telefon 233891 sau 092.420.658. (24603)

Vând apartament 2 camere, confort II, et. IV, zona Vlaicu sau schimb cu garsonieră în comuna Vladimirescu + diferenţă. Telefon 095.797.888. (24621)

Vând apartament 2 camere, ultracentral, 17.000 DM. Telefon 210910; 094.245.572. (24629)

Vând apartament două camere, dependinţe, ultracentral. Telefon 092.275.023; 514397. (24687)

Vând apartament 2 camere, confort I, et. III, vedere spre mal, str. Praporgescu nr. 13-15. Telefon 267431, după ora 20 sau 095.314.530. (24671)

Vând apartament 2 camere, confort I, et. II, Confecţii. Telefon 212082, după ora 14. (24673)

Ocazie! Vând apartament 2 camere, central, 12.000 DM. Telefon 253326. (24676)

Ocazie! Vând apartament 2 camere, Vlaicu, et. III, 10.500 DM. Telefon 270872. (24676)

Vând apartament 2 camere, 2 balcoane, Alfa, acoperiş ţiglă, 13.000 DM. Telefon 094.855.838. (24712)

VÂNZĂRI APARTAMENTE TREI CAMERE

Vând apartament 3 camere, dependinţe, et. II, ultracentral. Telefon 214287. (24461)

Ocazie! Apartament 3 camere neamenajat, etaj I, Fortuna, zonă bună, 10.900 DM. Telefon 092.344.705. (24358)

Vând apartament 3 camere, mobilat, et. I, bl. 609. Telefon 094 859 831. (24092)

Vând apartament 3 camere, et. IV, Vlaicu, 12.000 DM, negociabil. Telefon 234662; 093.775.720. (24218)

Vând apartament 3 camere, decomandate, et. I, în Alfa, cu garaj, 20.000 DM. Telefon 258296; 092.315.686. (23729)

Vând apartament 3 camere Vlaicu, îmbunătăţiri, 10.500 DM. Telefon 253364. (24369)

Vând urgent apartament 3 camere decomandate, bloc complet contorizat, 16.800 DM. Telefon 288346. (24378)

Vând apartament 3 camere, parter, decomandat, Micălaca, 23.000 DM negociabil. Telefon 266890 după ora 16. (24383)

(Continuare în pagina 14)

(Urmare din pagina 13)

Vând apartament 3 camere, Micălaca, str. Săvârșin, bl. 209. Telefon 267516. (24057)

Vând urgent apartament 3 camere, mobilat (nemobilat), negociabil. Telefon 095 782 505. (24437)

Vând 3 camere, Alfa, etaj intermediar, 16.800 DM. Telefon 270856. (24369)

Vând apartament ultracentral, 3 camere, 28.500 DM. Telefon 094 697 601. (24420)

Vând apartament 3 camere, garaj, Parosени. Telefon 278959, după ora 16. (24463)

Vând apartament 3 camere, cf. I, central, 34.000 DM, negociabil. Telefon 253282. (24454)

Vând apartament 3 camere, decomandate, et. I + garaj, Alfa. Telefon 258296, 092 315 686. (24453)

Vând urgent apartament 3 camere, 136 mp, 2 băi, amenajat, Vlaicu, bl. Z26, preț negociabil. Telefon 095 608.133. (24536)

Vând apartament 3 camere, central, et. I, construcție 1989, Bd. Revoluției nr. 10. Telefon 212372. (23548)

Vând urgent apartament 3 camere, îmbunătățit, 16.500 DM negociabil. Telefon 277482, Alfa. (24344)

Vând apartament 3 camere, etaj 3, recent modernizat, Micălaca, preț convenabil. Telefon 265018, după ora 18, 092.431.955. (24350)

Vând apartament 3 camere Vlaicu, îmbunătățiri, 10.500 DM. Telefon 253364. (24369)

Vând apartament 3 camere, semimobilat, et. VII/X, garaj, Piața Spitalului. Telefon 284034. (24574)

Vând apartament 3 camere, confort I sporit, îmbunătățit, acoperiș garantat 10 ani, garaj. Telefon 092.226.399; 057-274197. (24615)

Vând apartament 3 camere, central, et. III, 21.000 DM. Telefon 270872. (24676)

VÂNZĂRI APARTAMENTE PATRU CAMERE

Vând apartament 4 camere, decomandat, mobilat, schimbat: uși, geamuri; labrisat, faianțat, 2 băi, 2 balcoane, suprafață 80 mp, în Vlaicu, 60.000 DM. Telefon 245430.

Vând apartament 4 camere, etaj I, în asociație + garaj, str. Occident, 182 mp, 100.000 DM. Telefon 094.778.462. (24393)

Vând apartament 4 camere, modificat Samantha, central, 2 băi, complet îmbunătățit occidental. Telefon 057-251397.I (24537)

Vând urgent apartament 4 camere, decomandat, Aurel Vlaicu, bl. Z.25, sc. D, ap. 1. Telefon 514091. (24626)

VÂNZĂRI CASE

Vând casă mare cu magazie de cereale pe trei nivele în NĂDLAC, preț negociabil. Telefon 095.605.746 sau 059.134.392.

Vând casă mare (2 apartamente) Mioriței. Telefon 251042; 094.397.419.

Vând casă 4 camere, fără grădină, bună pentru privatizare, în PECICA nr. 1087/a, pe șoseaua NĂDLACULUI, vizavi de Restaurantul-Pensiune. Telefon 252686.

Vând casă (2 camere, bucătărie, anexe) în MINIȘ, nr. 5, facilități: apă, telefon, cablu, preț negociabil. Telefon 461658.

Vând jumătate casă, intrare separată. Telefon 251042; 094.397.419.

Vând vilă nouă superamenajată, parter living, etaj 2 dormitoare mici + baie, Grădiște, str. Comunarzilor, nr. 22 A; 31.000 DM. Telefon 092.344.705. (24358)

Vând casă, str. Școlii nr. 17, Arad. Telefon 057-289219. (24138)

Vând casă, Grădiște, 6 camere, anexe, garaj, curte, canalizare, posibilități gaz, 35.000 DM, negociabil. Telefon 092.237.784. (24261)

Vând urgent casă în roșu, cu etaj, din bolțari, cu 6 camere, 15.000 DM, negociabil. Sântana, str. Aurel Vlaicu nr. 42. (3031416)

Vând urgent casă mare, anexe, teren 3000 mp, pe deal renovată 1998, Șiria, str. I.R. Șirianu, nr. 171. Telefon 094.545.778. (24303)

Vând casă din cărămidă, Bujac, 3 camere, baie, grădină mare, 32.000 DM. Telefon 241841. (24363)

Vând casă Aradul Nou, 3 camere, baie, gaz. Telefon 286423. (24356)

Vând casă în Săvârșin. Informații Săvârșin nr. 97, familia Regulaș. (3716843)

Vând casă 3 camere + dependințe, curte 400 mp, Cartierul Vilelor. Telefon 092.562.402. (24374)

Vând urgent casă mare cu spațiu comercial în localitatea Sânmartin, nr. 158, comuna Macea, 7.500 DM negociabil. Informații telefon 094.519.741. (24402)

Vând casă Micălaca, 1.000 mp. Telefon 092 292 559. (21397)

Vând CABANĂ la BARAȚCA, 2000 mp, cu viță de vie și pomi fructiferi. Telefon 092.457.376. (23856)

Vând apartament la casă, două camere, baie modernă, apă, gaz, bucătărie, garaj, curte, preț 21.000 DM, negociabil. Telefon 094.887.336; 057/275073. (23737)

Vând casă în Sâmpetru German nr. 425, grădină 3.000 mp, familia Gava. (24247)

Vând casă, grădină, Micălaca, str. Constanța nr. 8, ieșire pe 2 străzi. Telefon 266015, orele 16-19. (24444)

Vând casă în comuna Buteni, central, confort, preț convenabil. Telefon 093 343 991. (2915055)

Vând casă cu grădină 750 mp, str. Crișului nr. 13, după ora 16. (24502)

Vând urgent casă (2 clădiri în aceeași curte: 170 și 100 mp), mult mai ieftin decât valoarea lor, cu 56.000 DM. Telefon 223117, 093 577 447, 092 274 870, 287080. (24558)

Vând urgent casă 4 camere, baie, cămară, pivniță, grădină 1.200 mp, str. Gh. Stoica nr. 63A, preț 25.000 DM. (24555)

Vând central casă 4 camere, str. Caragiale nr. 11. Telefon 057 - 283960. (19487)

Vând casă cu etaj, încălzire gaz, canalizare stradală, fără grădină. Telefon 222789. (23556)

Vând casă 3 camere, Aradul Nou, tot confortul. Telefon 278908, 285958. (23551)

Vând casă în Vladimirescu 4 camere, dependințe, anexe, gaz, grădină. Telefon 094.818.529; 095.783.066. (21595)

Vând casă cu grădină, str. Războieni, nr. 33. Telefon 232065. (24117)

Vând casă în Gai, 1150 mp, 4 camere, bucătărie, baie, încălzire centrală pe gaz, apă, canalizare, preț 55.000 DM negociabil. Telefon 245580. (23995)

Vând casă 3 camere, grădină, anexe, suprafața totală 1008 mp, Bujac, str. Aron Pumnul, nr. 28, zonă neinundabilă, ideal privatizare, 16.000 DM negociabil. Telefon 283068. (24357)

Vând casă Chișineu Criș, preț 8.500 DM. Telefon 094.959.057. (3031217)

Vând casă central, 1 cameră, dependințe, încălzire centrală. Telefon 254836, 282382. (24412)

Vând casă mică, Micălaca, apă, gaz, canalizare, 600 mp. Telefon 092.857.550. (24493)

Vând sau schimb, casă în Semlac, nr. 932B cu apartament 2-3 camere în Arad. Telefon 274520. (24567)

Vând casă central cu spațiu comercial amenajat. Telefon 279390. (24566)

Vând casă, tot confortul, Arad, Micălaca, str. Lalelelor nr. 36. (24586)

Vând casă etaj, cu gaz, str. Prunului nr. 3, Chișineu Criș. (24433)

Vând casă frumoasă, zonă foarte bună, Aradul Nou, str. Bagdazar, 4 camere, garaj, gaz, canalizare, total 1500 mp, 68.000 DM, negociabil. Telefon 233891 sau 092.420.658. (24602)

Vând urgent casă mare, Felnac, 7200 mp, ideal privatizare. Felnac, telefon 411192. (24600)

Vând urgent casă nr. 1301, localitatea Pecica, grădină mare, cu pomi fructiferi. Telefon 411192. (24600)

Vând casă, 3 camere, apă, gaz. Telefon 221671. (24594)

Vând casă, Grădiște, toate utilitățile, str. Moga nr. 38. Telefon 057-224061. (24592)

Vând casă, grădină, apă, gaz, str. Poetului nr. 74. Telefon 222480. (24608)

Vând casă + atelier mare, privatizare, în Piața Pâncota. Telefon 466412. (24610)

Vând casă central, 4 camere, baie, bucătărie, termoficată. Telefon 236497. (24612)

Vând (schimb + diferență cu apartament 2-3 camere) casă, etaj, gaz, grădină, curte. Telefon 287398, orele 16-21, 55.000 DM, negociabil. (24623)

Vând casă 6 camere, Grădiște, 21.000 DM. Telefon 210910; 094.245.572. (24629)

Vând casă cu etaj, spațiu comercial, teren intravilan, posibilitate gaz, apă, str. Alexandru cel Bun, nr. 1, Gai. (24646)

Vând casă, Pecica II, nr. 277, în centru, încălzire centrală, tot confortul. Telefon 468175. (23649)

Vând casă cu etaj, piscină, central. 58.000 DM. Telefon 222373. (24650)

VÂNZĂRI SPAȚII

Vând (închiriez) SPAȚII COMERCIALE (producție). Telefon 092.621.961. (24589)

Vând bar 60 mp, funcționabil, str. Brumărel. Telefon 264860. (24560)

Vând (închiriez) spații comerciale 86, 900 mp, toate dotările. Telefon 094 798 000. (20299)

Vindem sau închiriem autoservice, magazin piese, bar, terasă, teren 3.000 mp, proprietate, situat ultracentral, preț 400.000 USD, negociabil. Telefon 092.295.317, 093.702.184. (24134)

Vând spațiu comercial, situat în Chișineu Criș, str. Înfrățirii nr. 91 (parter bloc), în suprafață de 90 mp. Informații suplimentare, telefon 464410; 095.604.697. (24266)

Vând urgent spațiu comercial sau producție, 540 mp, în Șiria. Telefon 094.545.778. (24303)

Vând popicărie+bar, cramă, amenajate, construcție 1996 + casă 2 camere, bucătărie, dependințe, curent trifazic, apă curentă, livadă 96 metri altoiți, grădină, toate clădirile pe suprafață de 2.000 mp, comuna Zăbrani, 36.000 DM, negociabil. Telefon 056/133123; 095.412.753. (23721)

Vând depozit în Arad 105 mp. plus teren 723 mp, pe colț, acces cale ferată. Informații telefon 094.626.118. (24571)

Vând urgent spațiu intravilan 7200 mp, Felnac, ideal privatizare. Telefon 411192. (24600)

VÂNZĂRI TERENURI

Vând loc de casă în Sânleani, 800-2.400 mp, posibilități apă, gaz, 12.DM/mp. Telefon 092.318.714. (24200)

Vând teren cu început de construcție, Insula Mureș, negociabil. Telefon 257949. (24452)

Vând teren construcții Stațiunea „Păltinis" - Sibiu, suprafața 3.500 mp. Telefon 056 - 189912, orele 20-22, 056 - 201772, orele 9-16. (24295, 24297)

Vând intravilan 820 mp în Pârneava. Telefon 258217. (24569)

Vând loc de casă 500 mp, Aradul Nou. Telefon 286871. (24641)

VÂNZĂRI AUTO

Vând Opel Vectra, an 1991, culoare roșie, servo, sistem de alarmă, stare excepțională, 8.300 DM, negociabil. Telefon 092.571.335. (24601)

Vând Fiat Croma Turbo Diesel (1987), Fiat Iveco 1984 dubă 3,5 tone, VW MAN 1980, prelată 7,5 tone, stare excelentă, înscrise persoană fizică. Telefon 272270. (24396)

Vând Ford Mondeo, fabricație 1994, motor 1.760 cmc, climă, multiple extrase, înmatriculat recent, preț 10.900 DM. Telefon 092 706 535, 095 788 000. (24559)

Vând Mercedes 200D, model 1980, înmatriculat persoană fizică, preț 5.000 DM, negociabil. Telefon 412288. (24565)

Nu-ți mai fă griji, CAUCIUCURILE de care ai nevoie, sunt la mine, IEFTINE și BUNE, toate dimensiunile, cu garanție, aduse din GERMANIA. Telefon 259339; 094.706.321. (23366)

Vând urgent Ford Granada 2,5 Diesel, înscris pe persoană fizică, stare excepțională. Telefon 095.634.885. (23869)

Vând Mercedes E 220 D, recent înmatriculat. Telefon 094.882.963. (24278)

Vând Audi 80, înmatriculat, 3.500 DM. Telefon 094.245.572. (24715)

Vând (schimb cu Dacie + diferență) Audi 100 Diesel. Telefon 094.627.009; 095.880.691. (23955)

Vând bloc motor U 445 nou, șasiu ARO 320, bloc motor, arbore motor, cutie viteză A 1800, camionetă ARO 320, Ford Sierra 2300 D. Telefon 092.301.782. (3032539)

Vând Ford Sierra 2,3 Diesel, an 1987, recent adus, preț 2350 DM. Telefon 057 - 258415, 094.764.944. (24353)

Vând Dacia 1310, an fabricație 1999. Telefon 093.512.516. (24362)

Vând VW Bus Diesel an fabricație '81, motor schimbat 72.000 km, 2.600 DM negociabil; Ford Escort, an fabricație '90 1,8 Diesel 74.000 km, 2100 DM negociabil, aduse recent în țară. Telefon 094.126.157. (24398)

Vând 2 Opel Vectra, an '92, benzină, înmatriculate, preț 8.300 DM și Opel Astra 1992, înmatriculat, 7900 DM. Telefon 253572. (24417)

Ocazie! Vând Dacia Nova, ianuarie 2000, impecabilă, 5.800 DM. Telefon 223481. (24429)

Vând urgent Opel Rekord Diesel, an fabricație 1983, stare foarte bună, preț 2.800 DM, negociabil. Telefon 420442, familia Lazăr. (2915053)

Vând tractor 445, remorcă, plug, SPC 4, IEP, cultivator. Telefon 511798, localitatea Ineu, str. G. Coșbuc nr. 82. (3032542)

Vând Dacia 1310L, an 1998, stare deosebită, gri metal, radiocass, alarmă, preț 4.600 DM, negociabil. Telefon 286771. (24543)

Vând Dacia 1310 TLX, an 1990, stare impecabilă, preț 2.650 DM, negociabil. Telefon 286674. (24543)

Vând Iveco 49.10, 1988, Turbo Daily, înmatriculat, util 2,5 t, 16 mc. Telefon 094 557 948. (24525)

Vând Dacia 1310, an 1991. Telefon 094 561 198. (24523)

Vând Dacia papuc, acoperiș aluminiu, preț la vedere. Telefon 246527, 271208. (22283)

Vând Saviem basculabil lateral, stare perfectă de funcționare. Telefon 512820. (3032541)

Vând Dacia 1310 (fabricație 1985), stare bună. Telefon 263063 orele 19-21. (24399)

Vând Fiat Ducato transport 1,5 tone, motorină motor 2500 cmc, în stare foarte bună. Telefon 259891. (24403)

Vând camionetă IFA-L60, fabricație 1989, înmatriculat + CIV. Telefon 220889, 211487. (24576)

Vând RABA 8 tone, benă agricolă + remorcă și Ford Sierra 2,3 Diesel, break. Telefon 094.552.028. (24597)

Vindem ARO CAMIONETĂ, stare bună, preț bun. Informații telefon 223050. (24596)

Vând Dacia 1300, an 1980, preț 1300 DM, negociabil. Telefon 092.493.415; 057-244691, după ora 19. (24587)

Vând Dacia 1310, fabricație 1994, negociabil. 3500 DM. Telefon 236659. (24609)

Vând combină recoltat porumb știuleți, marca ZMAJ cu probă în lan. Telefon 094.121.442; 094.627.729. (24614)

Vând Dacia 1310, alb, an 1993, stare bună, 3.100 DM, negociabil. Telefon 095.787.388. (24634)

Vând Skoda S.100, CIV, numere noi. Telefon 420744. (2915057)

Vând Audi 100CC, an 1983, stare excelentă, preț negociabil. Telefon 094.982.989 sau 095.797.730. (360409)

Vând Fiat Ducată 2500 Diesel, an 1989, stare impecabilă, recent adus din Germania, preț negociabil. Telefon 094.982.989 sau 095.797.730. (360409)

Vând urgent Renault 19 Chamade, an 1991, înmatriculat, extrase. Telefon 235714. (24639)

Vând Opel Kadet Diesel, an fabricație 1988. Telefon 562427. (5551422)

Vând Oltcit, fabricație 1986, VT 2002, numere noi, 1.100 DM. Telefon 466571. (24674)

Vând semănătoare de păioase SUP 29, combinator, localitatea Vinga nr. 366. Telefon 460227. (24677)

VÂNZĂRI ELECTRO

Vând mașină de spălat automată, mare sau mică. Telefon 211491. (24435)

Vând TV color stereo, diagonala mică sau mare, foarte convenabil. Telefon 211491. (24435)

Vindem: VITRINE frig, CAMERE frig, DULAPURI frig; garanție. Telefon 281384, orele 8-18. (23930)

Vând TELEVIZOARE COLOR 1.500.000 - 2.000.000 lei, garanție 6 luni. Telefon 212005, orele 9-17. (24384)

Vindem COMPUTERE 486 IBM diferite configurații complete, pentru copii până la 12 ani, 1.600.000 lei, ofertă valabilă până în 20 septembrie 2000. Telefon 280260. (24672)

Vând COMPUTER PENTIUM I, 100-133 MHz 16-24-32 RAM, complet. Telefon 280260. (24672)

Vindem tastaturi Samsung, noi, preț 120.000 lei. Telefon 280260. (24672)

Vindem diferite tipuri televizoare color, stereo, diagonala 58-72. Telefon 280260. (24672)

Este momentul să investiți pentru timpul și odihna dumneavoastră!!! MAȘINI DE SPĂLAT AUTOMATE nemțești (firme recunoscute) de la 1.500.000 - 3.500.000 lei. Cu garanție! Telefon 094.706.321; 259339. (24319)

Numai 120 Watt pe oră consumă FRIGORIFICELE nemțești, de calitate. Vi le oferim: FRIGIDERE, CONGELATOARE, COMBINE, LĂZI, la prețuri de la numai 1.000.000 la 3.500.000 lei. Cu garanție! Telefon 094.706.321; 259339. (24319)

Un TELEVIZOR COLOR costă de 5 ori mai mult decât televizorul ce vi-l oferim, la aceeași calitate a imaginii și aceleași dotări. Cu garanție! Telefon 094.706.321; 259339. (24319)

Stop! VIDEO RECORDER import occident, 4 programări, ceas afișaj electronic, la numai 1.300.000 lei, cu garanție. Telefon 094.706.321; 259339. (24319)

Vând televizor color, mașină spălat automată, cuptor microunde; garanție. Telefon 284604. (23388)

Vând frigider cu congelator, mașină spălat, mașină de uscat. Telefon 276619; 232372. (24215)

Vând televizoare color, telecomandă, garanție, 1.500.000-2.500.000 lei. Telefon 219365; 093.380.028. (24052)

Vând televizoare color 54-72 cm, teletext-telecomandă. Telefon 264004. (24271)

Vând expresouri cafea profesionale second-hand, prețuri foarte bune. Telefon 092.962.123. (24020)

Vând CÂNTARE ELECTRONICE; CASE MARCAT FISCALE, omologate. Telefon 272727; 281188. (f.)

Vând calculatoare, imprimante, xeroxuri, prețuri începând de la 150 DM. Telefon 242089; 095.880.691. (23955)

Vând mașini spălat automate, combine frigorifice, uscător rufe, televizoare color, modele noi, garanție. Telefon 251392. (24485)

Vând calculator Intel Pentium 133 MHz, 32 MB RAM, 2,1 GB HDD, CD ROM NEC 20X cu/fără monitor, garanție, 380/450 DM. Telefon 241797, 095 307 641. (24475)

Vând urgent antenă parabolică cu telecomandă. Telefon 240711. (24573)

Vând televizoare moderne, la cele mai mici prețuri. Telefon 287404. (24581)

Vând videorecorder Universum, 4 capuri, stereo, 200 DM; Tensai 150 DM; computer 486, 400 DM, Laptoop 386, 400 DM. Telefon 057-272873. (24457)

Vând combină muzicală, componente 300 W, 700 DM; Schneider 200 DM, videocameră Grundig Profi, 2.000 DM și Sony, 350 DM. Telefon 057-272873. (24457)

Vând televizor alb-negru, ieftin. Telefon 237223. (24588)

Vând AMD K6, 3D procesor, 64 Mb, RAM, HDD, 13 Gb, video 8M, monitor 17" multimedia, modem Motorola 56K, placă sunte, soft, 1600 DM. Telefon 094.775.123. (24654)

Vând EXPRESOURI CAFEA second - hand, cu măcinătoare contorizată și toate accesoriile; prețuri foarte bune. Telefon 092.962.123. (24712)

VÂNZĂRI DIVERSE

Vând lămâi pe rod. Telefon 456165. (24687)

Vând căței Brac German, păr scurt. Telefon 286284. (24680)

Vând termoteka Ocean, 24-32 KW, Turbo, sigilat. Telefon 094 522 298. (24553)

Vând iapă și mânză (1an și șase luni), localitatea Zădăreni nr. 134.

Vând contoare Zenner sub prețul pieții. Telefon 531373, după ora 19. (24189)

Vând PLASĂ GARD ZINCATĂ, toate dimensiunile; CUIE; PLASĂ RABITZ; TABLĂ ZINCATĂ 0,4; SÂRMĂ NEAGRĂ și ZINCATĂ, OȚEL BETON, BOLȚARI BETON, str. Vrabiei, nr. 4. Telefon 289997. (22019)

Vindem avantajos mobilier comercial: pulturi, birouri, dulapuri vestiar, tonețe stradali, agregate frigorifice (vitrine, dulapuri, camere, congelatoare), cântare 10, 20, 100, 200 kg, grătare lemn, cărucioare, scări, extinctoare, coșuri autoservire, case marcat. Informații telefon 281060; 281047. (23457)

Vând LEMNE FOC tăiate 175.000 lei/mc; NISIP, BALAST, la domiciliu. Telefon 277027. (23590)

Vând BOLȚARI, ZGURĂ și BETON, BORDURI, PAVELE, etc. Telefon 095.634.885. (23869)

Vând rolete plastic, import și lemn de tei. Telefon 059-478503. (24178)

Vindem haine import Germania, toamnă-iarnă. Telefon 092.465.781. (24196)

Vând dispozitive de remorcare, omologate. Telefon/fax 059-372528. (24207)

Vând repatriere de Arad. Telefon 094.801.869. (24255)

Vând EUROBOLȚARI termoizolanți cu certificat calitate 300x250x200 la 5.300 lei/buc; 1mc-370.000 lei. Telefon 281491; 092.381.750. (24275)

Vând făină import Ungaria, BL 80 - 5.600 lei/kg; BL 55 - 5.700 lei/kg. Telefon 094.555.579. (24293)

Vând LEMNE foc, 175.000 lei, nisip, balast, la domiciliu. Telefon 214010. (24328)

Vând garaj autorizat, lângă blocul X 15. Telefon 288346. (24378)

Vând 100 oi merinos. Telefon 464790. (24387)

Vând calorifere fontă, toate tipurile, garanție totală, de la 30.000 lei/elementul, str. P. Rareș nr. 77. Telefon 276859; 220659. (23850)

Vând struguri Fetească regală, Șiria, 4.000 lei/ kg. Telefon 057-531006. (24467)

Vând grinzi 6 m, coarne 4 m, lați 3 și 4 m, stare bună, preț convenabil. Telefon 094 312 822. (24468)

Vând sorg pentru mături. Telefon 514191 sau 094 116 128. (24542)

Vând făină panificație BL 550, 30% gluten, preț 5.000 lei/ kg. Telefon 462342. (3031420)

(Continuare în pagina 15)

(Urmare din pagina 14)

Vând coltare, canapele, fotolii extensibile, toate noi. Telefon 094 478 639, 264812. (24544)

Vând COLȚARE, CANAPELE, DORMITOARE, bucătării, cherestea de stejar, uscată, convenabil. Telefon 094.507.339; 275551. (21768)

Vând și închiriez aparate de cafea Saeco și biliarde. Telefon 270850; 094.635.132. (22014)

Vindem ROLETE PLASTIC import, 250.000 lei/ mp; ROLETE TEI, 450.000 lei/ mp. ORADEA, telefon 059-460315, 095 827 725. (23363)

Vând vioară Reghin, congelator sertare, poartă fier, TV color, mașină cusut, mașină spălat vase. Telefon 272853. (24291)

Vând făină și tărâțe, moara din Sâmbăteni. Telefon 094.600.296. (24307)

Vând porumb boabe. Informații telefon 095.646.479. (24307)

Vând lambriuri brad 46.000 lei/mp și parchet fag 120.000 lei/mp. Telefon 220427. (24339)

Vând garaj nou autorizat, Micălaca zona 500, preț convenabil. Telefon 265018; 092.431.955. (24350)

Vând cățel Doberman cu pedigree, tatăl campion național. Telefon 520480. (3031215)

Vând mașină de cusut electrică trifazic liniară, birou din lemn și închiriez garaj metalic, zona Miorița. Telefon 279874. (24388)

Vând garaj auto zona 300 (bl. 359). Telefon 279069, după ora 18 sau 094.904.778. (24585)

Vând C.I.V. Dacia 1310. Localitatea Șiclău, telefon 206. (24583)

Vând presă și moară struguri. Telefon 279940; 221973. (24582)

Vând recamier cu ladă și sertare mare, stare foarte bună, aragaz 2 ochiuri și cuptor. Telefon 237223. (24588)

Vând cazan țuică, 60 l, nou. Telefon 222480. (24608)

Vând contract RALLA sau schimb casă RALLA mare cu una mai mică. Telefon 286131. (24619)

Vând moară despuiat porumb. Telefon 094.764.898. (24630)

Vând făină tip 550 (grâu Ungaria), preț 4800+TVA. Informații telefon 535074. (24631)

Vând banzic mare, nou, roți aluminiu, preț negociabil. Informații telefon 438, Gurahonț. (5172433)

Vând 60 oi turcane. Telefon 420744. (2915057)

Vând acțiuni „West bank" și „Sar Transilvania". Telefon 094.785.491; 057-212165. (24665)

Vând mere pentru țuică. Lipova, telefon 057-561162. (5551420)

CUMPĂRĂRI TERENURI, IMOBILIARE

Cumpăr urgent cu plata pe loc, apartament 4 camere, zona 300. Praporgescu. Telefon 210255. (24525)

CUMPĂRĂRI AUTO

Cumpăr Nisan Patrol Turbo Diesel, 2,8 GR, an de fabricație 1989-1993- pentru piese de schimb. Telefon 092.345.219. (24659)

CUMPĂRĂRI DIVERSE

Cumpărăm SORG de calitate, recoltat până în 20 septembrie. Telefon 094 573 813. (21895)

Cumpăr deșeuri de: fier vechi, cupru, aluminiu, inox, bronz, acumulatori auto. Telefon 093.404.010. (24252)

Cumpăr porci grași, localitatea Arad, preț 21.000 lei/ kg, plata pe loc. Telefon 057-287723. (24139)

Cumpăr PORCI GRAȘI, localitatea MÎSCA nr. 307, preț 20.000 lei/kg. Telefon 057-531497; 094.774.649. (24269)

Cumpăr porci grași și bovine pentru sacrificare. Telefon 274744, 095 624 006. (24577)

CUMPĂRĂM: ORZ, PORUMB, GRÂU FURAJER, plata la ridicare. Telefon 065-443367, 065-163885, 095 824 973. (f.1515897)

Cumpăr orz, orzoiacă. Telefon 232943. (24655)

Cumpăr contract RECONS, accept variante. Telefon 094.855.838. (24712)

CERERI ȘI OFERTE DE SERVICII

UN NOU ÎNCEPUT LA „MANITOBA"! UN NOU ÎNCEPUT PENTRU TINE! Odată cu înființarea unui nou schimb, SC „MANITOBA TEX" SRL, angajează: CONFECȚIONERE (Triplock, Uberdeck și mașină simplă). DIN LUNA OCTOMBRIE, SALARII DEOSEBIT DE ATRACTIVE, BONURI DE MASĂ, 13 SALARII PE AN. GRĂBEȘTE-TE!!!. Experiența în domeniu, constituie un avantaj. Telefon 250505; 211950; Fax: 281322. Adresa: str. Ursului nr. 21. (f1515930)

„ANCOR CONFEX" angajează CONFECȚIONERE textile pentru mașini industriale și triplok și CĂLCĂTORI cu experiență. Salarizare deosebită. Telefon 256585, 256682. (24282)

Angajăm MECANICI și ELECTRICIENI AUTO. Telefon 514914.

UVVG ARAD, Bd. Revoluției nr. 81, angajează: BUCĂTAR, AJUTOR BUCĂTAR, ÎNGRIJITOARE. Informații la Biroul Administrativ, între orele 7-8 a.m. (24460)

Angajez AGENT(Ă) COMERCIAL(Ă), maxim 35 ani, permis conducere. Telefon 237404, orele 8-17. (24495)

ZADE angajează CONFECȚIONERE. Informații la telefon 272668. (24499)

„SOL" angajează BUCĂTAR (BUCĂTĂREASĂ) cu diplomă sau curs bucătar. Informații str. Eminescu nr. 1, Fast Food. Telefon 094 773 759. (24540)

INSTITUTUL DE CERCETARE ȘI PRODUCȚIE PENTRU CREȘTEREA BOVINELOR BALOTEȘTI cu sediul în Balotești, Șoseaua București-Ploiești km 21, județul Ilfov, scoate la concurs, în condițiile Legii nr. 30/ 1990, postul de DIRECTOR și INGINER ȘEF pentru S.C.P.C.B. „MUREȘ" ARAD. Condițiile pentru înscriere sunt: grad științific, doctor sau doctorand în specialitate. Concursul va avea loc la 15 zile de la apariția anunțului în presă. Dosarele se depun la sediul institutului. Telefon 017951202. (24533)

Angajez DACTILOGRAFE, seriozitate deosebită. Telefon 280972; 281292.

Societate comercială angajează VÂNZĂTOARE cu carte de muncă. Telefon 266211. (24731)

SOCIETATE COMERCIALĂ angajează VÂNZĂTOARE magazin alimentar NON STOP. Telefon 094 206 599. (24518)

SOCIETATE COMERCIALĂ angajează TÂMPLARI. Informații telefon 212966, între orele 7-15. (24514)

Angajăm INSTALATORI de instalații sanitare cu cunoștințe în Henco și cupru. Telefon 057-272252 sau 092 429 997. (24548)

Angajăm BARMANI - OSPĂTARI și ajutor bucătari (femei), Calea Timișorii, nr. 178, Restaurant PALLAS. (24381)

Compania „SALVARAS GROUP" SRL, producător al mărcii „ALEXANDER" își extinde echipa de vânzări: Postul: SALES reprezentative pentru orașul Arad. Cerințe: vârsta 19-25 ani; domiciliul în orașul Arad; experiență în vânzări minim 1 an; caracter dinamic, comunicativ, flexibil; ținută morală și fizică. Se oferă: telefon mobil; salariu motivant; posibilități de avansare. C.V. cu foto recentă, se vor trimite la nr. de fax. 032-211196, până la data de 25.09.200. (f)

Angajăm VÂNZĂTOARE serioasă, cu experiență pentru raion de carne-mezeluri. Telefon 281581. (24562)

Angajez BRUTAR cocător. Telefon 211564; 094.159.379. (24561)

Firmă de construcții, angajăm ZUGRAV, ZIDAR. Telefon 094.510.414; 276811, seara. (24605)

Angajăm ADMINISTRATOR rețea (LINUX, INTERNET, (limba maghiară), Calea Timișorii nr. 140. Telefon 287626. (24607)

SOCIETATE angajează MUNCITORI NECALIFICAȚI (zilieri) pentru CEHIA. Cer seriozitate maximă. Telefon 256816. (24616)

Angajăm BARMAN cu experiență. Telefon 289300.

Angajez BARMANĂ. Telefon 289060, între orele 9-12. (24620)

Angajez TINICHIGIU AUTO cu experiență, str. Mestecăniș nr. 33-35. Telefon 245642. (24622)

Restaurantul MIORIȚA, B-dul Revoluției nr. 89, angajează OSPĂTARI. Telefon 094.824.626. (24645)

TIPOGRAFIE angajează LEGĂTOARE. Telefon 092.344.827. (24647)

POSED viză SHENGEN până la 15 octombrie. Îmi ofer SERVICIILE. Telefon 093.704.746. (24648)

Angajăm CONFECȚIONERE și CĂLCĂTORI produse finite. Probă lucru, sediul firmei, str. M. Scaevola, parter, luni-vineri, orele 7,30-16. Telefon 094.249.147; 093.777.100. (24656)

Angajăm VÂNZĂTOARE pentru alimentară. Telefon 254832. (24658)

Angajăm CONFECȚIONERE cu experiență, salarizare deosebită. Prezentarea sâmbătă, 16.09.2000, ora 11, magazin LANG. (24662)

„MERA", angajăm TÂMPLARI și LĂCĂTUȘI, vârsta 25-30 ani, str. Iuliu Maniu nr. 64, Arad. Telefon 256045. (24666)

Angajăm CONFECȚIONERE cu experiență la mașini liniare, salarizare foarte atractivă. Telefon 279148. (24670)

PRESTĂRI SERVICII

Cursuri ENGLEZĂ 1 an, 90.000 lei/20 ore/lună. Telefon 276560. (24606)

Repar ieftin FRIGIDERE, LĂZI congelatoare, garanțial, transport gratuit. Telefon 092.417.397. (24488)

„AUTOMATIC SERVICE" repară mașini spălat automate la domiciliu. Telefon 259146, 094.241.398. (24341)

FILMĂRI VIDEO-SONORIZĂRI nunți, botezuri, aniversări, diverse ocazii. Telefon 094 552 086. (22200)

ȘCOALA ȘOFERI „TORNADO" face înscrieri, TARIFE DEOSEBITE: cat. B - 1.350.000 lei; BCE - 3.000.000 lei; CE 2.000.000 lei. Informații str. G. Coșbuc nr. 59. Telefon 250339.

CURSURI CALIFICARE, diplome internaționale: MASEUR PROFESIONIST, OPERATOR CALCULATOR, MECANIC AUTO. Telefon 252860. (23665)

Școala șoferi CARMEN ABCDE primește înscrieri, VICTORIEI 88. Telefon 255445. (23719)

Meditez matematică. Telefon 257.010. (23615)

DIVERSE

MEDIC, întreținem BĂTRÂNI, BĂTRÂN(Ă) fără aparținători, pentru CASĂ, APARTAMENT. Telefon 274520. (24568)

FAMILIE, întreținem BĂTRÂNI(N) pentru casă + grădină, Arad sau localitățile limitrofe. Telefon 271202, după ora 15. (24625)

Cabinet medical individual stomatologic, dr. RAICA HOREA cu sediul în Arad: str. Arh. M. Tabacovici, nr. 6, solicită autorizație de mediu. Eventualele contestații se depun la Agenția de Protecția Mediului, B-dul Dragalina nr. 16. Arad. (24598)

SC „ROLL-PLAST" SRL dorește să obțină autorizație de mediul pentru depozit en-gros, în Arad, str. A. Șaguna nr. 120. Contestațiile se pot depune la Agenția de Protecție a Mediului Arad, B-dul Dragalina nr. 16. (24590)

CONSTAR SA Arad, str. Mș. Ion Antonescu nr. 14, organizează cursuri de calificare din, 02 octombrie 2000, în meseriile de: ZIDARI, DULGHERI, ZUGRAVI, FIERAR-BETONIȘTI, TÂMPLARI-PARCHETARI, LĂCĂTUȘI, SUDORI, FINISORI, INSTALATORI SANITARI, ÎNCĂLZIRE și GAZE, ELECTRICIENI, laboranți construcții. Studii primare (minim). Pentru laboranți-liceul. Taxa pentru curs 1.500.000 lei. Înscrieri și informații la Compartimentul Resurse Umane, până la 30 septembrie. Telefon 254326. (24521)

SC „X-CHANGE P & P" SRL cu sediul în Arad, str. A.M. Guttenbrunn nr. 88, dorește autorizație de mediu pentru punctul de lucru la adresa: Arad, str. Meținau nr. 16. Contestațiile se pot depune la Agenția de Protecția Mediului Arad, B-dul Dragalina nr. 16. (24632)

Cabinetele medicale individuale stomatologice: dr. GRAMA MARIANA; dr. RAȚIU MARIA; dr. POPA LIVIA și dr. VANCU NORA, str. Crișan nr. 1, doresc să obțină autorizație de mediu pentru asistență stomatologică, aceeași adresă. Contestațiile se depun la Agenția de Protecția Mediului Arad, B-dul Dragalina nr. 16. (24651)

NOU în ARAD! Vindecăm în 21 zile: ulcer, psoriazis, eliminăm piatra de la fiere, rinichi, toate problemele digestive, cancer, probleme cardiologice; pe cale naturală. Telefon 095.609.414. (24713)

CITAȚII

Domnul Petru Matusz, cu domiciliul necunoscut, este citat pe data de 3 octombrie 2000, la Judecătoria Arad, în cauza, dosar 5799/2000 pentru radiere de uzufruct în litigiul cu Garlati Gavril. (24662)

SCHIMBURI

Schimb apartament mare ultracentral cu casă mare, central. Telefon 251735. (24617)

ÎNCHIRIERI

Familie maghiară, primim în gazdă 2 fete de liceu. Telefon 249614. (24618)

Închiriez apartament 2 camere, zona Micălaca; închiriez sau vând brutărie utilată, în stare de funcționare, Bujac, Telefon 276619; 232372. (24215)

Caut spațiu pentru depozit, minim 300 mp. Telefon 092.465.781. (24196)

Dau în chirie apartament în Vlaicu, zona Fortuna. Telefon 233120. (24042)

Oferim spre închiriere spații comerciale pentru magazine, depozite, producție etc. Telefon 281060, 281036. (23457)

Caut să închiriez garsonieră, apartament (ne)mobilat. Telefon 210255. (24391)

Ofer spre închiriere apartament (ne)mobilat. Telefon 210555. (24391)

Închiriez apartament 2 camere (una nemobilată), etaj I, Podgoria. Telefon 279304. (24445)

Primesc 2 fete în gazdă. Telefon 243317 sau 280819. (24413)

Ofer spre închiriere garsonieră confort îmbunătățit, Miorița - Micălaca. Telefon 266620. (23313)

Închiriez pe termen lung (vând urgent), apartament ultracentral, 3 camere, 2 balcoane închise (Banc Post), etaj 10 (penultim), lift. Telefon 277499. (24364)

Primesc în gazdă o elevă sau studentă. Telefon 234565. (24394)

Închiriez pe termen lung apartament nemobilat, ultracentral, din 4 camere, 2 băi, bucătărie, hol, antreu, cămară, et. I, 170 mp. Informații telefon 094.626.1118. (24571)

Proprietar, închiriez apartament în vilă, 3 camere, intrare separată, zona Romanilor. Telefon 282795. (24611)

Închiriez apartament 2 camere, lângă Tarom pentru birouri sau cabinete. Telefon 092.339.357. (24627)

Doresc să închiriez 2 camere pentru birouri cu intrare de la stradă. Telefon 092.530.301. (24636)

Închiriez spații de producție 300-600 mp, în zonă defavorizată. Informații telefon 057-462404; 095.527.418. (3031421)

Închiriem spații producție, depozitare, ateliere, în Calea A. Vlaicu nr. 28-32. Telefon 270540; 092.253.173. (24644)

Primesc o elevă (studentă) în gazdă, central. Telefon 283718. (24667)

Primesc două (doi) studente (ți) în gazdă, central. Telefon 283418. (24667)

Ofer spre închiriere 2 apartamente, zonă centrală. Telefon 270872. (24676)

Caut să închiriez apartament frumos, central, plătesc anticipat. Telefon 253326. (24676)

PIERDERI

Pierdut abonament pensionar pe numele Lasc Traian eliberat de CTP Arad. Îl declar nul. (24575)

Pierdut carnet de șomaj eliberat de DMPS Arad pe numele Kovacs Iosif. Îl declar nul. (24633)

Pierdut tichet RCA seria 2164429 eliberat în 30.05.2000, de Societatea ASTRA ARAD pentru microbuz AR.29.NEL pe numele Ignat Ioan. Îl declar nul. (24663)

Pierdut carnet de student eliberat de Universitatea „Aurel Vlaicu", profil Economic, Științe Economice Contabilitate și Informatică de Gestiune, an III zi, pe numele DAMIAN ALINA-GEORGIANA. Îl declar nul. (24675)

† DECESE †

Cu durere anunțăm trecerea în veșnicie a celui care a fost soț, tată, socru, bunic și străbunic

MIHĂIEȘ FLORIAN,

în vârstă de 81 ani. Înmormântarea va avea loc vineri, 15 septembrie 2000, ora 14, de la domiciliul din Arad, str. Vișinului, nr. 18. Familiile îndoliate: Mihăieș, Popovici, Pantea, Brâncovan.

† CONDOLEANȚE †

Mulțumim tuturor rudelor, vecinilor, colegilor, prietenilor care au fost alături de noi la pierderea celei care a fost soție, mamă și bunică

BUDĂU SUSANA.

Familiile: Budău și Brad, îndoliate. (24599)

Colectivul didactic al Școlii nr. 3, Arad este alături de familia PETER GHEORGHE în greaua pierdere suferită prin decesul soției

PETER MĂRICUȚA

și-i transmite sincere condoleanțe. (24642)

Mulțumim tuturor celor care au fost alături de noi în clipele grele pricinuite de decesul mamei noastre

HUȚIU IULIANA.

Familia îndoliată. (24694)

Azi a căzut ultima frunză din viața celui ce a fost

MIHAIEȘI FLOREA,

dar sufletul lui nobil se va înălța prin credință creștinească. Rămânem întristați și îndurerați, cuscra Popovici Draghina și Savu. (24733)

† SERVICII FUNERARE †

NON STOP (la orice oră) „RO-STYL COMPANY"

Firma noastră este PRODUCĂTOARE DE SICRIE, cu magazin în: ARAD, str. M. Eminescu nr. 4 (vizavi Cinema MUREȘUL), telefon 057-211929, 094.537.715. EFECTUĂM SERVICII: spălat, îmbrăcat, îmbălsămat și transport cu personal calificat. ASIGURĂM MINIM: 8 modele de SICRIE din LEMN MASIV (nu din PAL sau furnir); SICRIE CU MÂNERE și ȘURUB (nu se bat cuie), SICRIE LUX, 5 modele LENJERIE DECES (respete), LENJERIE DE LUX, cruci lemn și metal. ACCESORII: catafalc, steag, prosoape etc. INTERMEDIEM: fanfară, colaci, colivă etc. FIIND PRODUCĂTORI, AVEȚI AVANTAJUL UNOR PREȚURI MINIME și POSIBILITATEA DE A PLĂTI ÎN RATE. Ofertă: sicriu stejar (cruce, respete) - 1.000.000 lei. (c.)

SC „NOSFERATU" SRL

ARAD, str. Ghiba Birta nr. 26, telefon 270437; Non stop 094.554.874, NĂDLAC, str. 1 Decembrie, nr. 4, telefon 092.922.337.

NON - STOP
SERVICII FUNERARE COMPLETE.

SICRIE, RESPETE, CRUCI (prețuri de producător). ACCESORII: prosoape, batiste, panglică neagră, baticuri, mânere, lumânări, catafalc, sfeșnice, steag de doliu. SERVICII: capelă, spălat, îmbălsămat, îmbrăcat, transport intern și internațional. Asigurăm colaci, colivă, coroane, jerbe, fotografii profesionale, fanfară, organizăm pomeni. OFERTA BRAD: sicriu brad, respete, cruce - 900.000 lei. Transportul sicriului la domiciliu este gratuit!!! . (c. 44)

† COMEMORĂRI †

Un pios omagiu și aducere aminte la împlinirea unui an de la trecerea în neființă a celui ce a fost

VIOREL ARDELEANU.

Parastasul de pomenire va avea loc, la Biserica Ortodoxă Grădiște, duminică 17 septembrie. Familia îndoliată. (24526)

Azi, 14 septembrie 2000 se împlinesc 20 ani de când m-a părăsit soțul meu

CLEUȚA DUMITRU,

plecat prea devreme de lângă familie. Dumnezeu să-l odihnească în pace! Soția. (5551419)

Azi, 14 septembrie 2000, se împlinesc 6 ani de când ne-ai părăsit

din această lume, plină de speranțe și vise, 6 ani de lacrimi și mult dor, draga noastră mamă, soție și noră iubitoare

MARIA STEPAN.

Va rămâne veșnic în amintirea și în sufletele noastre. Nu te vom uita niciodată! Fetele tale dragi, soțul și socrii, familia STEPAN. (5551417)

Doru și Mircea – fiii, anunță că în 24 septembrie 2000, se împlinesc șase luni de la trecerea în neființă a tatălui lor

GHEORGHE PETESCU

la venerabila vârstă de 91 de ani. Slujba de pomenire va avea loc, duminică 17 septembrie, ora 11, la Biserica Ortodoxă din Cimitirul „Ardeleni" din PECICA. (4873548)

● PRODUCE ȘI MONTEAZĂ UȘI ȘI FERESTRE DIN PVC ARMAT CU PROFILE TROCAL GERMANIA
● PRODUCE ȘI VINDE GEAM TERMOPAN
LUCRU NEMȚESC

SATLINE

SALON DE EXPOZIȚIE:
ARAD, PIAȚA MIHAI VITEAZU
BL. M 7, PARTER
TEL./FAX. 057/25 14 61; 094 50 72 11

S.C. M.I.G S.R.L.
ARAD, str. PĂDURII (colț cu E. MURGU) tel. 256189
DISTRIBUITOR:
Rigips
PLACĂ ȘI STRUCTURĂ
AKVALINE
MEMBRANE BITUMINOASE
ROCKWOOL
VATĂ MINERALĂ
PREȚURI PROMOȚIONALE
ASIGURĂM TRANSPORT

s.c. ARBERN Comimpex srl
• IMPORTATOR DIRECT ITALIA •
2900 ARAD Calea Lipovei 219 Tel. 057 259 993 Fax. 057 219 960 Tel.094 552 238 Urgente tel: 092 264 534 E-mail: arbern@euro.net.ro
VĂ OFERĂ LA CELE MAI MICI PREȚURI:
PIESE AUTO IMPORT ITALIA
FIAT DUCATO 14Q, 18Q,
IVECO DAILY 30,8, 35,10, 35,12, 49,10, 59,12
TOATE TIPURILE DE UTILITARE
STOC PERMANENT
IVECO DAILY
DUCATO
RADIATOARE APĂ
PIESE MOTOR: PISTOANE SEGMENȚI CUZINEȚI GARNITURI BUJII TERMOSTATE
ELEMENTE DIRECȚIE: BUCSE, PIVOȚI, CAP BARĂ
AMORTIZOARE (TELESCOAPE)
RULMENȚI
OGLINZI
FARURI SEMNALIZATOARE
MÂNERE UȘI
ARCURI
ELEMENTE CAROSERIE
STOPURI
ELEMENTE TRANSMISIE: CRUCI, RULMENȚI, CARDAN, AMBREIAJE
MÂNERE UȘI
ELEMENTE FRANA: PLACUTE, DISCURI, SABOTI, TAMBURI
PARBRIZE
PLANETARE
Comanda se onorează între 3 - 7 zile
Livrarea se face din stoc sau la comandă
Pentru cantități mari livrarea se face la domiciliul clientului
Montarea de amortizoare și reparații mașini se face la A.F. Munteanu, calea Timișorii nr.195
În atenția firmelor de transport și distribuție: la cantități însemnate de marfă se fac reduceri considerabile.
(5550937)

MaSe s.c. MANAGEMENT SERVICE s.r.l.
Str. Andrei Șaguna, nr. 58, Tel./Fax 251311; Mobil: 092779248
VINDE MATERIALE ELECTRICE LA CELE MAI MICI PREȚURI
■ CABLURI ȘI CONDUCTOARE (RIGIDE ȘI FLEXIBILE)
■ TABLOURI ELECTRICE
■ SIGURANȚE FUZIBILE ȘI AUTOMATE
■ CORPURI DE ILUMINAT
■ SURSE DE ILUMINAT (BECURI, TUBURI ETC.)
■ CONTACTORI, RELEE, USOLI ETC.
■ TUBURI PVC RIGIDE ȘI FLEXIBILE
■ DOZE DE APARAT, DERIVATE ETC.
(5550969)

TOP Service
Arad, Revoluției nr.63 (lângă Biserica Rosie)
Tel./Fax.: 057-21.27.21
Mobil: 094-50.11.50
Vă oferă
Copiator Minolta A3 Ep1054
999 USD+
MINOLTA
• ECHIPAMENTE BANCARE
-MASINI DE NUMARAT BANCNOTE
-DETECTOARE DE BANCNOTE FALSE
• CENTRALE TELEFONICE PANASONIC
• IMPRIMANTE HEWLETT PACKARD, MINOLTA
• SERVICE BIROTICA
ASIGURĂM SERVICE ÎN GARANȚIE ȘI POSTGARANȚIE

S.C. „BENDEA" S.R.L.
VINDE PRIN MAGAZINELE
din B-dul Revoluției 26-38, Telefon: 231853;
Liviu Rebreanu 68, Telefon: 250905
■ GRESIE color cal. I - 129.700 lei/mp
■ FAIANȚĂ color cal. I - 89.000-129.000 lei/mp
■ BATERII BAIE
■ Obiecte sanitare ■ Căzi baie
■ BOILER ■ Fitinguri
■ ȚEAVĂ ZINCATĂ ȘI NEAGRĂ
■ ȚEAVĂ PVC colac PE 20-63 și fitinguri aferente
■ TABLĂ ZN decapată și NG
■ Țeavă HENCO 16 - 23.000 lei/m; 18 - 26.000 lei/m; 22 - 29.500 lei/m și FITINGURI
■ CARBID ■ TUBURI PVC
■ ȚEAVĂ DIN CUPRU și fitinguri din cupru.
(5550949)

LICITAȚIE
BRD GSG SA
Sucursala Arad
VINDE LA LICITAȚIE
în data de 29.09.2000,
imobilul situat în localitatea Ineu,
str. Ioan Slavici nr. 30, cu suprafața de 442 mp.
Informații suplimentare se pot obține de la sediul BRD GSG SA Sucursala Arad, Bd. Revoluției nr. 5-7, tel. 057/253280, de luni până vineri, între orele 8-16.
(1515923)

Pentru dumneavoastră
UN NOU ȘI AVANTAJOS SISTEM DE RATE FĂRĂ AVANS PÂNĂ LA 36 LUNI
NOU!
la CORAURA
DE LA 1.000.000 LA 30.000.000
PUTEȚI CUMPĂRA ORICE PRODUS
COMERCIALIZAT DE CORAURA
IMPORTANT
ACORDĂM CREDITE PENTRU CUMPĂRĂRI DE MARFĂ:
LA PERSOANE FIZICE CÂT ȘI LA SOCIETĂȚI
LA NOI PUTEȚI SUPLIMENTA CREDITUL ȘI PE PARCURSUL RATELOR.
CORAURA
VINDEM CONTOARE ZENNER ÎN RATE LA PREȚ DE PRODUCĂTOR
■ Aparate aer condiționat ARISTON
■ Biciclete pentru copii și adulți
■ Folie pentru solar 10 și 4 m lățime
■ Incubatoare 100 și 60 ouă
■ Plasă geam import pentru țânțari
■ Plasă rabitz, plasă gard diferite mărimi
■ Cuie construcții, scoabe, sârmă zincată, electrozi
■ Sobe de gătit cismă și tip menaj
■ Motoare electrice, pompe apă, hidrofoare
■ Betoniere, motocultor, motocositoare
■ Scări duble din lemn și aluminiu
■ Cabluri, conductori și aparataj electric
■ Scule și unelte agricole
■ Gresie, faianță, adezivi și obiecte sanitare
■ Vopsele lavabile de interior și exterior
■ Vopsele de ulei, diluanți, lacuri, pigmenți de zugrăvit
■ Pânze abrazive și discuri
■ Acumulatori auto și butelii
■ Sfoară tapițerie și arcuri
■ Pânze fierăstrău circular, aparat sudură, pompe zugrav
■ Televizoare color
■ Frigidere, congelatoare, combine și lăzi frigorifice
■ Aragaze și hote
■ Boilere, cazane pentru baie
■ Aspiratoare
(4873577)
ASIGURĂM TRANSPORT GRATUIT!
ARAD, B-DUL REVOLUȚIEI, BL. 10 VIS-A-VIS DE BANK POST TEL. 270.525, 270.424
ARAD, MICĂLACA, BL. 602 PIAȚA SOARELUI TEL. 259.884, 259.373, 259.721
LIPOVA, LÂNGA PIAȚĂ TEL. 561.804

NOU
S.C. BODIMAR S.R.L.
Tel.-Fax 057-270078; 270079
În incinta depozitului de lângă podul GRĂDIȘTE, str. ARDEALULUI, nr. 2
Vă oferă
◆ GIPS-CARTON import; toate grosimile și dimensiunile cu profile și accesorii adecvate (la prețuri promoționale și modalități de plată lejere)
◆ CĂRĂMIDĂ EFICIENTĂ (tip PHOROTHERM) 10 MODELE și DIMENSIUNI
◆ CĂRĂMIDĂ EFICIENTĂ import UNGARIA (17 modele și dimensiuni)
◆ SCHIEDEL - ȘEMINEE ȘI SISTEME DE COȘURI PT. FUM (30 ani garanție)
◆ PARCHET DIN LEMN: stejar; frasin; cireș; fag alb; etc. (toate dimensiunile)
◆ LAMBRIURI imp. GERMANIA: 98.000 lei M (varietate mare de culori)
◆ FIBRĂ DE STICLĂ imp. ITALIA: 1 M = 112.000 lei (culori și dimensiuni multiple)
◆ PLĂCI POLICARBONAT imp, DANEMARCA; 1 M = 135.000 lei
◆ PLĂCI BITUWELL (2 x 0,93) import GERMANIA (5 culori = 180.000 lei/coală și transparente)
◆ ciment; var; adevizi; gleturi; ipsos; ciment rostuit; tinci (pt. exterior)
◆ O.B.; P.C.; plasă de sârmă; rabiț; carton asfaltat; T.S.A.; bitum
◆ ciment pt. rosturi; adeziv pt. cărămidă de sticlă
◆ glet pastă; adeziv flexibil; adeziv pt. polistiren și poliuretan
◆ tencuieli mozaic (BAUMIT) varietate mare de nuanțe
◆ plăci decorative pt. tavane și pereți; dibluri pt. polistiren
◆ profile pt. placaje ceramice; plasă din fibră de sticlă
◆ profile pt. trepte și muchii (colțuri, socluri etc.); grund și tencuială GRANOPOR
◆ membrane bituminoase cu bitum aditivat (garanție 20 ani)
◆ vopsea lavabilă; coloranți; vopsea ulei; diluanți; aracet; amorsă
◆ dispersit în relief; vopsea pt. țiglă și beton; grund de metal și lemn
◆ tencuială decorativă pt. interior și exterior
◆ parchet și lambriuri laminate; podele și lambriuri din brad
◆ folie protectoare sub parchet; pervaz și accesorii
◆ jgheaburi și burlane P.V.C. (rezistență la intemperii - 40 + 70) - import Belgia
◆ cărămidă de sticlă (albă și colorată) gama Solaris
◆ polistiren espandat și extrudat (de la 1 cm. - 20 cm grosime)
◆ vată minerală normală și caserată (toate grosimile) - prețuri promoționale
◆ ferestre Velux; binale; teracote; folie protectoare sub țiglă
◆ țiglă BRAMAC imp. AUSTRIA (30 ani garanție) varietate mare de culori
◆ țiglă import și indigenă, ciment autonivelator; cărămidă și grinzi pt. tavane
◆ cărămidă pt. horn + tubulatură și accesorii; pavaj curte; rigole și borduri etc.
◆ plăci azbociment (import Ucraina); B.C.A. toate dimensiunile
◆ LEMNE ȘI CĂRBUNI
PREȚURILE INCLUD T.V.A.
(5550951)
ASIGURĂM TRANSPORT - ÎNCĂRCAT, DESCĂRCAT MECANIZAT LA DOMICILIUL CLIENTULUI

BANCA ROMÂNĂ PENTRU DEZVOLTARE
GROUPE SOCIÉTÉ GÉNÉRALE
Seriozitatea face toți banii
Sucursala Județeană ARAD
Bd. Revoluției nr. 5-7
Telefon 253280

ADEVĂRUL

COTIDIAN INDEPENDENT ARAD

Anul XII, nr. 3106

Vineri, 15 septembrie 2000 ● 20 pagini ● 2500 lei ● e-mail: adevarul@arad.ro

BRAT Publicație auditată în semestrul II 1999 — Tiraj mediu zilnic vândut: 34.958

WEST BANK S.A.
Bulevardul Revoluției nr. 68, 2900 ARAD
AGENT WESTERN UNION | MONEY TRANSFER
Cel mai rapid mod de a primi bani din întreaga lume!

O boală a celor leneși și neajutorați

PIZMA FAȚĂ DE APROAPELE TĂU ...

„Un nemțean și-a lovit soția cu parul și i-a dat foc!"

„Gălățeanul Ariton Nicolae de 62 de ani i-a tăiat beregata vecinului"

„Pentru că n-a fost de acord cu el, fiul i-a crăpat capul mamei"

„Un nou născut abandonat de mama sa a fost găsit pe un calorifer din tren"

„Trei puști din Brăila având vârsta de 16 ani jefuiau la drumul mare folosindu-se de o sabie ninja"

„O pensionară în vârstă de 63 de ani dintr-o comună prahoveană a fost violată de doi tineri"

„Bătută, omorâtă și arsă pentru că nu a gătit ce-i plăcea bărbatului ei"

Am reprodus doar câteva dintre titlurile apărute în ziarele din ultimele zile, titluri și evenimente care culminează cu odiosul asasinat al liderului sindical de la Societatea „Tepro" din Iași a cărui dezlegare s-a făcut - spre lauda Poliției - într-un timp record. Din păcate însă, acest lucru nu reușește să ascundă o stare de fapt care tinde să devină tot mai îngrijorătoare: ***în România siguranța personală, integritatea corporală și cea a bunurilor agonisite într-o viață au devenit deja o problemă.*** O problemă tot mai greu de stăpânit, dovadă știrile zilnice care de care mai neliniștitoare, astăzi în România, un pumn sau o palmă dată fiind ceva ... desuet despre care nici nu merită să vorbești, darămite să te judeci, chiar și violurile sau crimele nemaiimpresionând decât pe cei slabi de înger ...

Ce s-a întâmplat oare cu românii sau cu românul cel atât de lăudat pentru cumpătarea și teama sa față de Dumnezeu? ***De când a început această degringoladă morală și mai ales ce a stârnit scoaterea la suprafață din oameni a tot ceea ce este animalic, a tot ceea ce este mai rău și mai de condamnat?***

MIRCEA DORGOȘAN

(Continuare în pagina 5)

Trafic de influență

UN CONSILIER JUDEȚEAN ȘI DIRECTORUL DIRECȚIEI JURIDICE A CONSILIULUI JUDEȚEAN ARAD AU FOST ARESTAȚI

Poliția arădeană îi cercetează în stare de arest preventiv pentru săvârșirea infracțiunii de trafic de influență pe ***Lazăr Ioan Dănuț***, 31 ani, din Arad, director la Direcția juridică și administrație publică din cadrul Cosiliului Județean Arad și pe ***Sălăjan Marius George***, 27 ani, din Arad, tehnician la Centrul de dirijare a zborurilor Arad și consilier județean, ambii fără antecedente penale.

În data de 13 septembrie a.c. s-a prezentat la sediul Poliției Arad Siladi Ilie, 61 ani, din Arad, asociat unic la A. F. Ilie, care a denunțat faptul că ***Sălăjan Marius George*** i-a promis că în calitatea sa de consilier județean îi facilitează obținerea unei mese în Piața Mihai Viteazul, în scopul valorificării produselor destinate comercializării. Dar, evident, nu pe gratis! Ci contra sumei... „modice" de 1.500 DM.

Astfel, s-a procedat la organizarea unui flagrant și

Sălăjan Marius George

Lazăr Ioan Dănuț

1500 DM pentru o... masă

miercuri, la ora 14, ***Sălăjan Marius*** a primit suma de 1500 DM... „preparați" pentru flagrant! Văzându-se încolțit de Poliție, Sălăjan a încercat să ascundă banii la ciorap.

Extinzându-se cercetările, s-a constatat că, la comiterea acestei infracțiuni, a participat și ***Lazăr Ioan Dănuț*** pentru care s-a organizat un al doilea flagrant. O oră mai târziu, Sălăjan se întâlnea la bufetul din incinta Palatului Administrativ cu directorul Direcției juridice a Consiliului Județean Arad, căruia îi înmânează suma de 900 DM. La apariția Poliției, Lazăr a încercat să dea foc banilor și să-i arunce pe fereastră...

Împotriva celor doi, Parchetul de pe lângă Tribunalul Arad a emis mandate de arestare preventivă pe timp de 30 de zile, preluând totodată continuarea cercetărilor. Cei doi riscă o pedeapsă cu închisoarea de la 2 la 10 ani...

Pe această cale, Poliția adresează invitația ca cetățenii cărora li se propun astfel de „tranzacții" să se adreseze acestei instituții, Biroul Anticorupție, tel. 223803 int. 316.

DANA LASC

N. A. ***Interesant ar fi de știut care ar fi trebuit să fie „veriga" (persoana) finală în acest lanț...***

Sâmbătă, la ora 18,00

CONCERT DE BINEFACERE - LA ARAD

Interviu cu ing. Dorel Popa, primarul Aradului

● *Primarul Dorel Popa speră că se vor strânge peste 500 de milioane de lei. Toți banii vor fi donați pentru Catedrala Ortodoxă Arad...* ● *Intrarea va fi gratuită, dar peste 50 de firme arădene sunt așteptate să facă donații financiare consistente*

Pag. 4

Aseară, în timp ce peste 200 de adepți ai tămăduitoarei Desanca așteptau un semn divin

MINUNEA NU S-A PRODUS

Pag. 4

Ultima oră

Halterofilul arădean Traian Cihărean a fost găsit dopat, la Sydney

Pag. 15

Vreme rece, în weekend

Vremea va intra într-un proces de răcire treptată și va fi în general instabilă. Cerul va fi temporar noros și local se vor semnala ploi ce pot avea și caracter de aversă, mai frecvente în prima după-amiază. Vântul va sufla slab la moderat.

Temperaturi maxime: 20 - 25°C. Temperaturi minime: 7 - 10°C.

Foto: ȘT. MATAȘ

Se pregătesc butoaiele...

MOBIL VENEZIA
■ MOBILIER MODERN LA COMANDĂ
■ AMENAJĂRI SPAȚII COMERCIALE
■ MATERIALE IMPORT
■ CALITATE SUPERIOARĂ
STR. VIȘINULUI NR. 74
TEL: 057/224885
092/777361

RESTAURANTUL MIORIȚA
Primește comenzi și livrează urgent la domiciliul dumneavoastră
♦ 40 sortimente de Pizza ♦ mâncăruri gătite, ciorbe, minuturi, fripturi, desert
Sunați la 094-824626 și noi vom fi la dispoziția dvs.

TRICOUL ROȘU
& TRAFT

ALGLASS
TÂMPLARIE DIN ALUMINIU SI P.V.C.
UȘI ȘI FERESTRE DIN PVC DECEUNINK-BELGIA
PREȚURI ȘI CALITATE DE EXCEPȚIE
Str. Roșiori nr. 26; Tel./Fax: 289053
Piața Spitalului Bl. 1D; Tel/Fax: 253868

CALENDAR

● Astăzi, Soarele răsare la ora 6 și 54 de minute și apune la ora 19 și 28 de minute.

● Au trecut 258 de zile din acest an. Au mai rămas 108 zile până în 2001.

● **Praznicul zilei: Biserica ortodoxă**: Sf. Ierarh Iosif cel Nou de la Partoș; Sf. Mc. Nichita Romanul; **Biserica romano-catolică**: Sf. Fec. Maria Îndurerată; **Biserica greco-catolică:** Sf. M. Nichita Gotul; Sf. Fec. Maria Îndurerată.

A venit BARZA!

La Arad: **Aparaschivei** Raul Cătălin, **Bota** Denis, **Arteni** Adelin, **Ticiu** Florian Traian, **Cercaci** Bogdan Antoniu, **Mate** Marius Marian, **Cristoloveanu** Adrian Alin, **Gusă** Roxana Adelina, **Lăcătuș** Mihai.

La Ineu: Dănuț Codruța Alexandra.

La Lipova: Petra Janiu.

METEO

Vremea va fi predominant frumoasă. Cerul va fi variabil. Vântul va sufla slab la moderat din sector vestic.

Temperaturi maxime: 25 la 27°C. Temperaturi minime: 10 la 12°C

Meteorolog de serviciu, DANA GĂVRUȚĂ

AU PLECAT DINTRE NOI!

Vincu Ana (1948); Mihăieș Florin (1919); Rensz Maria Magdalena Ida Margareta (1911); Bertus - Bartza Agneta (1910); Cojocaru Gheorghe (1919); Lalyer Agneta (1912); Petic Florica (1911).

HOROSCOP

Vineri, 15 septembrie

BERBECUL (21.03-20.04). La serviciu, atâta timp cât vă faceți treaba cu seriozitate și simț de răspundere, n-o să întâmpinați nici un fel de greutăți din partea celor din jur.

TAURUL (21.04-20.05). Apropierea de oameni precum și noile cunoștințe pe care vi le faceți vă îmbunătățesc imaginea și vă permit să vă rezolvați cu mai multă ușurință problemele.

GEMENII (21.05-20.06). Nu sunt excluse unele schimbări radicale în relațiile de parteneriat.

RACUL (21.06-22.07). Aveți mare grijă la serviciu, fiți atent la ceea ce se petrece în jur, pentru a interveni în eventualitatea în care au loc evenimente care vă pot periclita poziția.

LEUL (23.07-22.08). Nu sunteți adeptul concesiilor, însă, câteodată, împrejurările vă silesc să le faceți, pentru ca situația dvs. să nu se complice.

FECIOARA (23.08-22.09). Inițiativele pe care le promovați se bucură de susținerea colegilor și odată puse în aplicare pot conduce la rezultate remarcabile.

MOCHETA
Arad, Piața Gării
Telefon 235221
Vinde și montează mochetă la prețuri cu o reducere de 10-20%

BALANȚA (23.09-22.10). Martor și părtaș la schimbările radicale, trebuie să știți să profitați de toate ofertele care vi se vor face, dovedind însă vigilență, pentru a fi ferit de neplăcerile care ar putea apărea pe parcurs.

SCORPIONUL (23.10-21.11). Vitalitatea dvs. se află la un nivel acceptabil și e bine că nu trebuie să vă ocupați de lucruri care nu implică un consum fizic și nervos ridicat.

SĂGETĂTORUL (22.11-21.12). Azi pot izbucni conflicte din senin, fără un motiv anume, între dvs. și un coleg(ă) de serviciu.

CAPRICORNUL (22.12-19.01). Probabil că sunteți unul dintre puținii care reușesc să-și impună punctele de vedere în fața șefului.

VĂRSĂTORUL (20.01-19.02). În plan personal, nu este exclus ca azi să luați decizii nefericite, din cauza unor erori de apreciere.

PEȘTII (20.02-20.03). Relația cu partenerul suferă unele îmbunătățiri, însă tot nu sunteți mulțumit de felul în care evoluează.

UTILITARE

PIEȚE, TÂRGURI

Astăzi este zi de piață la Ineu, Lipova, Covăsânț, Mișca, Moneasa, Șepreuș, Șimand, Vladimirescu. Tot astăzi se organizează târguri săptămânale la Ineu, Șepreuș, Șimand. Mâine, sâmbătă, vor avea loc **târguri săptămânale** la Felnac, Lipova, Pâncota, Hălmagiu și Moneasa, iar duminică, la Sântana și Vinga.

FARMACIA DE SERVICIU

Farmaciile **„Sinapis"**, B-dul Revoluției, nr. 88, lângă Noul Stil, telefon 282369, **„Noua Farmacie"**, str. Andrei Șaguna, nr. 15, telefon 948 sunt de serviciu cu program non-stop.

URGENȚE STOMATOLOGICE ...

... asigură Cabinetul din str. Crișan (în spate la Gionelli), program non-stop. Telefon: 253794.

• În zilele de sâmbătă și duminică, urgențe stomatologice asigură și cabinetul din B-dul Revoluției nr. 62, ap. 17, între orele 9,00-19,00. Telefon: 256665.

ÎNREGISTRĂRI ÎN CAZ DE DECES

Biroul de Stare Civilă - Decese face înregistrări după următorul program: sâmbătă și duminică, între orele 9,00-11,00, luni, orele 8,00-12,00. Tel. 281850.

VERNISAJ

Astăzi, la orele 18,00, va avea loc la Galeria Națională Delta, vernisajul expoziției retrospective de desene **Nicolae Chirilovici,** unul din cei mai mari pictori din zona de vest a țării.

CINEMATOGRAFE

Dacia: Shaolin Cowboy (SUA) 9,30; 11,45; 14,00; 16,30; 19

Mureșul: Duminica, pierzi sau câștigi (SUA) 10,00; 12,30; 15,00; 18,00

Arta: De bună voie și nesilită de nimeni (SUA) 15,00; 17,00; 19,00

Sala Mică: Totul despre mama mea (SUA) 15,30; 18,00

Progresul: din 17 septembrie - Fight Club (SUA) 17,00
Rechinii ucigași (SUA) 19,00

Palatul Copiilor își deschide porțile

Sâmbătă, la ora 10, va avea loc la Palatul Copiilor festivitatea de deschidere a noului an. Cu acest prilej, o parte din cluburile Palatului vor oferi un spectacol de muzică, dans și o paradă a modei tuturor celor prezenți. Începând cu ora 12, pe cartodom va avea loc o demonstrație carting și un concurs de role și aeromodelism.

M. A.

Demonstrații de prim-ajutor

În cadrul manifestărilor organizate cu ocazia Lunii Crucii Roșii Române, filiala județeană de Cruce Roșie Arad organizează sâmbătă, pe platoul din fața Primăriei, între orele 10-13, acțiunea „Zile Europene de prim ajutor". În cadrul acestei acțiuni susținută de voluntari CR, cadre medicale, Inspectoratul de protecție civilă, se vor efectua demonstrații de acordare de prim ajutor premedical, adresate publicului larg, astfel încât să fie trezit în rândul populației interesul pentru necesitatea însușirii noțiunilor de prim ajutor în caz de nevoie.

„Adevărul" vă ascultă

La telefonul dimineții, 280944, între orele 9.00-12.00

● Chiriași și proprietari

■ Un cititor al ziarului nostru ne-a sunat pentru a-și clarifica o nelămurire cu privire la obligațiile chiriașilor de la Recons în cadrul unui bloc mixt (proprietari și chiriași). „Trebuie să participe și chiriașii la cheltuielile lunare?" era întrebarea interlocutorului nostru.

Legea 114 prevede ca, în cazul acestor asociații mixte, chiriașii Recons-ului să participe în mod egal la toate cheltuielile lunare.

■ D-na **Margareta Derzsrendi** este administrator al blocului A 38, scara A din Vlaicu. Dumneaei are o problemă cu restituirea anticipațiilor de la Arterm. „Am organizat o ședință în care am pus în discuție această chestiune. Din cei 19 proprietari prezenți, prin supunere la vot, 18 au dorit ca banii să fie depuși în bancă. Doar unul dorea să-i fie restituiți banii.

La câteva zile după ședință, au venit la mine mai mulți proprietari să le fie și lor restituiți banii. Cine are dreptate? Trebuie sau nu să le restitui banii, dacă ei au votat pentru depunerea banilor în bancă?"

Interesându-ne la Arterm, am aflat că anticipațiile nu vor fi restituite cash. Aceste sume vor fi diminuate prin diferențele de la facturile viitoare ale Arterm-ului.

● Ținta unui furt

Dl. **Ioan Csomoș**, pensionar din Arad: „În cursul dimineții de marți, circulam cu tramvaiul între stațiile Podgoria și Gara CFR. În acest răstimp am fost „ținta" unui furt. L-am surprins pe hoț în timp util. Imobilizându-l, am încercat să-l cobor din tramvai. Nimeni dintre călătorii care au asistat la scenă nu au intervenit cu nimic. Am solicitat intervenția unui gardian public aflat în apropiere. Nici nu m-a băgat în seamă. Au venit cei de la Poliția TF să mă ajute. Dar gardienii? Ei pentru ce sunt plătiți ? Doar să se plimbe?"

Redactor de serviciu M. MICAN

DE LA POLIȚIE - PE SCURT

**** Muniție deținută ilegal***

Capucean Maria, din Șimand este cercetată de Poliție. La domiciliul acesteia au fost găsite 154 cartușe 5,5 mm, o cutie cu pulbere neagră de vânătoare. De asemenea, la domiciliul acesteia a fost găsit un ansamblu format din țeavă și cutia mecanismelor care provin de la o pușcă calibru 5,6 mm cu privire la care nu s-a putut stabili proveniența și care erau în stare avansată de oxidare.

**** Violare de domiciliu***

Este cercetat pentru săvârșirea infracțiunii de violare de domiciliu și distrugere **Lakatos Gheza**, din Săcuieni jud. Bihor. Acesta a intrat fără drept în locuința lui Novac Ilonca din Adea, unde a distrus mai multe bunuri.

Tot pentru violare de domiciliu este cercetat **Vărșăndan Claudiu-Gheorghe**, de 18 ani, din Curtici. Acesta a pătruns fără drept în locuința lui Zaharia Ioan din localitate.

**** Furt de porumb***

Fodor Zoltan, de 25 ani, din Nădlac a fost surprins în timp ce a sustras cantitatea de 500 kg porumb de pe o tarla din Șeitin. Este cercetat în stare de libertate.

**** Bătaie***

Duman Gheorghe, de 28 ani, din Sâmpetru German, care în 20 august a.c., l-a agresat pe Kinlein Nicolae, de 48 ani, din Timiș, fără forme legale în Sâmpetru German, care în urma certificatului medical necesită 40-45 zile îngrijiri medicale. Duman este cercetat de poliție în stare de libertate.

D'art str. Mărășești nr. 5, telefon 280858

Dacă nu ești conectat încă la **INTERNET**, să știi că aproape **1000** de arădeni ți-au luat-o deja înainte.

Nu e frumos să rămâi în urmă.

Vino repede la **D'art** și fă-te cu un abonament !

Ai **60** de linii digitale dial-up cu viteză de transmisie de **56** kbps !

Ai o lună abonament gratuit !

Săptămâna viitoare, formația L. A. vine la Arad

UN SHOW CU ECOU ȘI CU BOBOCII LICEULUI AUREL VLAICU...

Săptămâna viitoare, la inițiativa Liceului Aurel Vlaicu, a ziarului Adevărul, Televiziunii Intersat și a terasei Corleone, la Arad se va afla formația dance **L. A.**

Membrii formației participă în calitate de invitați la Balul bobocilor Liceului Aurel Vlaicu vineri, 22 septembrie, urmând ca sâmbătă seara (23 septembrie) să fie prezenți la emisiunea **„Show cu ecou"**, după care vor dansa împreună cu toți cei prezenți până spre dimineață.

Formația **L. A.** este una dintre cele mai bine cotate trupe dance din România.

Echipa de serviciu
MIRCEA CONTRAȘ *-secretar de redacție.*
Bianca Felea, Ioan Leac, Dina Rujan, Ramona Vidulescu *– tehnoredactare computerizată*
Lucian Baltă, Anca Bugariu, Diana Dutu, Doina Jurcă, *– corectură.*

Serile „Adevărul"

ÎNTÂLNIRE CU TINERII DIN JUDEȚ...

● DISCOTECA „FAVORIT" LIPOVA

Vineri-seara, o echipă a secției Tineret-Adevărul se va afla la o întâlnire cu tinerii din **Lipova**. Locul de întâlnire va fi discoteca **„Favorit"** Lipova. Începând cu ora 21,00, vom vorbi despre problemele voastre, vom dansa și veți putea câștiga premii substanțiale oferite de Coca-Cola.

La disco **„Favorit"** Lipova, gazda noastră va fi dl. **Ioan Brănișcan**, un prietén mai vechi al ziarului nostru. Nu pierdeți ocazia de a fi alături de noi vineri seara, la disco **„Favorit"** Lipova.

Talon de participare

Nume _____ Prenume _____

Vârstă _____ Telefon _____

Adresă _____

Întrebare: ***Care este cea mai mare problemă a ta?***

_____

CURSUL VALUTAR*

– VALORI ÎNREGISTRATE IERI, 14 SEPTEMBRIE 2000

Denumirea valutei	BNR	BCR		BRD		Banca Transilvania		Banca Agricolă		Bursa neagră	
		C	V	C	V	C	V	C	V	C	V
Dolar	23574	23430	23630	23950	23680	23300	23570	23350	23750	23400	23550
Marca	10464	10155	10555	10274	10525	10150	10420	10100	10450	10300	10350

HOȚII DE CĂLDURĂ ȘI... CRIZA DE LOCUINȚE

Momentan, în Arad peste 1000 de apartamente și-au debranșat caloriferele din cauza estimării incapacității de plată a facturilor.

Dar cum românul e inventiv, ARTERM analizează și posibilitatea de rebranșare neautorizată realizată de către cetățeni din proprie inițiativă. Pentru depistarea eventualilor „hoți de căldură" ARTERM va efectua controale în toate apartamentele (unde există calorifere debranșate) începând cu luna noiembrie. Din cele peste 1000 de cereri de debranșări, cel puțin 100 provin de la apartamente nelocuite. Apropo de criza de locuințe...

B. O.

La Beliu CONSTRUCȚII FĂRĂ AUTORIZAȚIE

Inspecția de Stat în Construcții a extins în județ controalele privind disciplina în urbanism. În extravilanul comunei Beliu, S.C. „New West Wood System" SRL Beliu a executat lucrări de transformare și reamenajare a unor grajduri de animale în hală de producție mobilă, fără autorizație. S-a dispus oprirea lucrărilor, expertizarea lucrărilor executate, elaborarea proiectului tehnic, intrarea în legalitate prin obținerea autorizației de construire. Investitorul a fost sancționat cu amendă contravențională în valoare de 20.000.000 lei. Primarul comunei Beliu a fost amendat cu 4.000.000 lei, pentru neorganizarea și neexecutarea controlului în teritoriu.

Contravenienții au achitat, în 48 de ore, jumătate din minimul amenzilor.

A. BOROȘ

„Jackson Internațional" Nădlac își deschide programul de toamnă

Astăzi, la ora 21, la Complexul **„Jackson Internațional"** din Nădlac, are loc deschiderea festivă a sezonului de toamnă. Un program special de cabaret, într-o atmosferă specifică, cu multe surprize, va face deliciul participanților.

O ambianță modernă în care clienților li se oferă facilități de tip occidental, cu servicii prompte, pe măsură, care vor satisface cele mai pretențioase cerințe.

JURĂMÂNTUL FUNCȚIONARILOR PUBLICI

● La Primăria Arad

Ieri, în sala 70 a Palatului Administrativ Arad, cei 352 de angajați ai Primăriei Municipiului au depus jurământul de credință care marchează ultima etapă a intrării în corpul funcționarilor publici.

În deschidere, dl. primar Dorel Popa a rostit o alocuțiune în care a subliniat: „Cetățenii Aradului, în cea mai mare parte a lor contribuabili, trebuie să simtă că noi, funcționarii publici, suntem în slujba lor."

A urmat apoi jurământul din al cărui text am reținut următoarele: „Jur să respect Constituția țării și drepturile omului, să aplic legile și să-mi îndeplinesc conștiincios îndatoririle de serviciu."

● La Direcția Muncii

La orele amiezii a venit rândul angajaților Direcției Muncii să rostească jurământul funcționarului.

Acest fapt, după cum a subliniat și conducerea Direcției Muncii Arad le va conferi angajaților o consacrare profesională și morală deplină. Fără acestea, munca lor de zi cu zi, nu de puține ori delicată, datorită persoanelor în slujba cărora muncesc (pensionari, veterani, văduve) nu va avea succes.

S. AMBRUȘ
N. OPREAN

Ghioroc: PODUL RUTIER ÎȘI SCHIMBĂ ÎNFĂȚIȘAREA

La începutul lunii iulie, prin colaborarea dintre primarul Luca Mircea și directorii: Gomoi (Drumuri Județene), Cuvineanu (Compania Transport public) și Cociuba (Fininvest), s-a convenit să se paveze tronsonul rutier al viaductului de peste calea ferată. Deoarece producătorul de pavele își desfășoară activitatea de producție în Ghioroc a acceptat reducerea prețului de pavare de la 20 dolari/mp la jumătate.

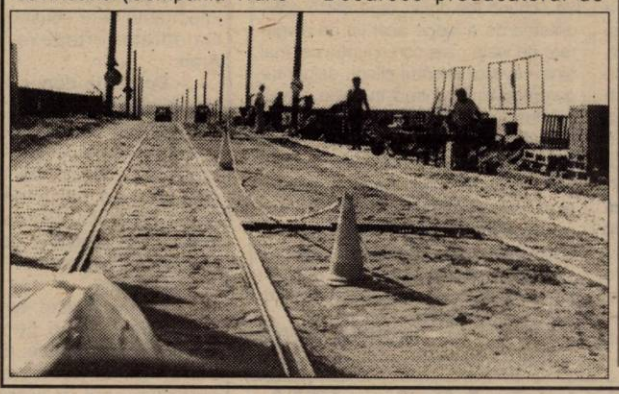

Lucrarea care va costa 1,4 miliarde lei, va fi finanțată de la bugetul Consiliului Județean Arad și va fi finalizată până la finele lunii octombrie.

Implicarea bugetară a Consiliului Județean este un lucru benefic pentru localitățile județului, dar sperăm că nu va avea „culoare politică" ci se va aplica după principiul „mamă bună" pentru toți primarii care-și fundamentează planul urbanistic al localității!

Foto-text: VIOREL MUSCA

AFLĂM DE LA POLIȚIE

**** Înșelăciune cu filă CEC***

Poliția îl cercetează pentru săvârșirea infracțiunii de înșelăciune, fals și uz de fals pe **Bogoszavliev Ludomir**, de 37 ani, din Timișoara. În sarcina lui s-a stabilit că, în perioada mai-iunie 1999, a ridicat de la S.C. Foresta CPL SRL Arad, mobilă în valoare de 239 milioane lei pentru care a emis filă fără să aibă disponibil în cont.

**** Furt de energie electrică***

Sunt cercetați pentru săvârșirea infracțiunii de furt **Lingurar Ioan-Aurel**, de 24 ani și **Covaci Gheorghe**, de 24 ani, din Conop. S-a stabilit că în cursul lunii septembrie, cei doi s-au branșat ilegal la rețeaua de curent electric.

Petru Groza din Petriș reintră în GREVA FOAMEI

Începând de ieri dimineața, cetățeanul **Petru Groza** din satul Roșia - Nouă (comuna Petriș) a reînceput să facă greva foamei în fața Prefecturii din Arad. Iată care sunt nemulțumirile domnului Groza: ● nerespectarea dreptului de proprietate ● faptul că organele silvice folosesc abuziv terenurile dânsului ● un conflict cu **familia Faur** (cu secretarul primăriei și învățătoarea din localitate).

Dl. Groza mai precizează în declarație că este susținut în acțiunea sa de protest de către Gâmă Lazăr, Iancu Zian și Popa Eugen.

B. O.

FĂINĂ FĂRĂ ACTE

Poliția a organizat miercuri o acțiune pe traseul Arad-Nădlac, în vederea protejării populației împotriva actelor de comerț ilicit. Astfel, a fost depistat **Anghel Costea Viorel**, de 57 ani, din Pecica, care circula cu microbusul AR-03-BMG, în care a fost găsită cantitatea de 2.500 kg făină de grâu în valoare aproximativă de 12.500.000 lei, pentru care nu poseda acte de proveniență. A fost sancționat conform Legii 12/1990 cu amendă în valoare de 100.000 lei, ridicându-se în vederea confiscării și valorificării în folosul statului a cantității de făină menționată mai sus.

PROSTITUȚIE

În urma unei acțiuni efectuate de Poliție în parcările de TIR de pe raza județului Arad, au fost depistate: **Teodorescu Rodica**, de 22 ai, din Sageliu, jud. Gorj, **Moldovan Victoria**, de 31 ani, din Arad și **Boroș Elisabeta**, de 29 ani, din Dobrin, jud. Sălaj. Acestea acostau bărbați în vederea întreținerii cu aceștia de relații intime, în schimbul unor foloase materiale. Au fost sancționate conform Legii 61/1991 cu amenzi în valoare de 1.900.000 de lei.

INVITAȚIE LA DRUMEȚIE

Iubitorii de drumeție sunt invitați sâmbătă, 16 septembrie 2000 sub genericul „Veniți cu noi!" într-o excursie pe traseul: Șiria - cetatea Șiriei - Șaua Cazanului - Schitul Feredeu - Șaua Gurgului - vf. Măgura (479 m) - vf. Capra (471 m) - valea Doamnei - Ghioroc în lungime de 19 km. Plecarea din Arad are loc sâmbătă cu trenul de la ora 7,50, până la Șiria, iar întoarcerea, seara la ora 20,43. Cheltuieli de transport: 23.000 lei. Conducător de grup: Ronald Liptai. Întâlnirea participanților are loc cu 30 de minute înainte de plecarea trenului, în fața stației CFR Arad.

Asociația Turistică „Veniți cu Noi" Arad

S.C. Rusco Internațional a oferit

UN AJUTOR PENTRU CASA DE COPII MARANATA

Ieri, la Casa de copii Maranata de pe strada Bușteni, a avut loc o acțiune caritabilă organizată de către S.C. Rusco Internațional prin administratorul firmei, doamna **Liliana Luchianov**. Inițiativa aparținut patronului S.C. Rusco Internațional - **Sebastian Rus** care nu este la prima acțiune de acest gen. Iată ce ne declara doamna Liliana Luchianov: **„Consider că trebuie să-i ajutăm pe semenii noștri care nu au posibilități materiale. Am adus conserve, alimente care sperăm că vor asigura necesarul copiilor pentru o bună perioadă de timp..."**

Contabilul Centrului de Plasament Maranata, d-na **Otilia Petrescu** a ținut să mulțumească firmei Rusco pentru ajutorul primit în numele copiilor și al personalului.

B. O.
Foto: AL. MARIANUȚ

EURO GSM ARAD B-dul. REVOLUTIEI 95, Str. METIANU 7
SEBIS S.C. PICHI S.R.L. Str. TEILOR 1

Aseară, în timp ce peste 200 de adepți ai tămăduitoarei Desanca așteptau un semn divin

MINUNEA NU S-A PRODUS

În ultimele două zile, „palatul" de pe strada Porumbiței din Grădiște, a cunoscut o forfotă neobișnuită. Invadată de cârpe și mături, locuința strălucea de curățenie, în așteptarea rămășițelor pământești ale Desancăi.

Interesant, nici unul din cei prezenți nu pomenea o iotă despre moartea acesteia. Dimpotrivă, toți vorbeau și gesticulau ca și cum „tămăduitoarea" ar trebui să apară din „templu".

Tânăra pitești eancă de care vorbeam ieri, ne-a asigurat că: „Doamna Desanca noastră va apărea! Dacă nu azi, mâine, poimâine..."

Corpul Desancăi a fost adus după terminarea obișnuitei ședințe de spiritism...

Pe tot parcursul după-amiezii de ieri, „enoriași" din toată țara s-au adunat pe strada Porumbiței. În jurul orei 20, strada era efectiv blocată de oameni și mașini sosite din cele mai îndepărtate colțuri ale țării, ba chiar și din Ungaria, Austria ș. a. m. d.

Lumea comenta cu glas potolit „binefacerile" Desancăi și se făceau presupuneri asupra modului cum ea va reapărea. La un moment dat, toate capetele s-au înălțat spre cer... „Uite Crucea. Ăsta-i semn dumnezeiesc!" De fapt, urma după care se uitau circa 200-250 de persoane era lăsată de un avion cu reacție cât se poate de... pământean. În isteria generată de crucea imaginară, o femeie spuse plângând: „Uite ce de stele. Dacă vorbești cu ele, apar mai multe..."

La 20,45, doi bodyguarzi au deschis poarta, controlând accesul enoriașilor. Aceștia, rând pe rând, au depus flori în jurul sicriului și își luau rămas bun de la Desanca. Deși priveghiul a continuat în jurul muntelui de flori, până la închiderea ediției, mult-așteptata minune a învierii nu s-a produs. Adepții (încă) speră - iar azi, la orele 12, are loc înmormântarea...

N. BODRAN, A. BOROȘ

Noi membri în Biroul Executiv al PRM Arad

Ieri a avut loc ședința Biroului Executiv al PRM Arad. Punctul principal al ședinței l-a constituit completarea Biroului prin cooptarea de noi membri. Astfel, **Gheorghe Feieș** a fost ales vicepreședinte, ca și **Constantin Stoienoiu,** iar **Nicu Cojocaru** a fost ales membru. Au fost aleși trei secretari: **Viorel Popina** de la Lipova, **Liviu Ilieș**, de la Ineu și **Ioan Măneran,** de la Arad.

Participanții la ședință, în special proaspeții membri ai Biroului Executiv, au insistat asupra organizării unei campanii electorale decente și constructive, fără atacuri la persoană, ci bazată pe promovarea programului PRM.

INTERAMERICAN - O OPȚIUNE SERIOASĂ PE PIAȚA ASIGURĂRILOR ARĂDENE

Ieri, a fost inaugurată oficial agenția arădeană a societății de asigurări „INTERAMERICAN", care funcționează practic de peste trei ani în orașul nostru. Înființată în 1969, firma și-a dublat din doi în doi ani cifra de afaceri, extinzându-și constant rețeaua de companii în Europa pentru a oferi mereu produse noi și servicii în domeniile: asigurărilor, telefoniei mobile, telecomunicații, management financiar, servicii aeriene, spitale și relații publice. La conferința de presă, organizată cu această ocazie, **Irina Radu**, director de marketing a precizat: „INTERAMERICAN a venit în România ca să rămână. Dovadă cele peste 100.000 de contracte cu peste 50.000 de clienți și o rețea cu 45 de filiale în întreaga țară. Societatea are în prezent un capital social de 87 miliarde de lei, cifră care va fi mult mărită în următorii ani prin investiții noi de zeci de miliarde."

În domeniul asigurărilor de viață, firma lansată ieri în Arad are cea mai competitivă ofertă dintre cele existente pe piață în prezent. „Averea Ta", este un program de investiții corelat cu rata de schimb leu-dolar, care oferă posibilitatea de a alege acel tip de asigurare de viață care corespunde cel mai bine nevoilor fiecărui client, asigurare garantată prin contract în dolari. Un alt produs INTERAMERICAN, „Pensia ta", dă posibilitatea de a alege pensia garantată pe care clientul dorește să o primească, în concordanță cu nevoile și posibilitățile financiare de care dispune. **Gavrilă Borlea**, directorul agenției Arad, a remarcat că cele mai solicitate asigurări de către arădeni sunt asigurările de bunuri, auto-casco, cele de viață și pensie viageră.

FLORIN TRUȚ

Sâmbătă, la ora 18,00

CONCERT DE BINEFACERE - LA ARAD

● Interviu cu ing. Dorel Popa, primarul Aradului

– D-le primar, sprijinirea construcției Catedralei ortodoxe a fost unul dintre obiectivele d-voastră în campania electorală...

– Consider că nici unul dintre arădenii care m-au votat n-au crezut o singură clipă că-mi voi încălca vreodată cuvântul dat. Așa stând lucrurile, sâmbătă, la ora 18,00, la Palatul Culturii se va desfășura un concert de binefacere în sprijinul unor activități caritabile. Dintre acestea, cea mai importantă este construcția Catedralei ortodoxe din Arad.

– De ce un concert de binefacere?

– Deoarece există o practică în toată lumea civilizată ca, periodic, oameni de suflet să participe la opere caritabile. Din acest motiv se va susține și acest concert de binefacere...

– Scopul?

– În primul rând, strângerea de fonduri pentru construirea Catedralei ortodoxe, dar și pentru alte obiective care ar putea fi indicate de către donatori.

– La ce sumă vă așteptați în urma acestei acțiuni?

– La peste 500 de milioane de lei.

– De ce ați planificat acțiunea tocmai acum?

– Deoarece această manifestare de binefacere este departe de a fi planificată prea devreme. Dacă ar întârzia, atunci am avea de înfruntat competiția electorală și agenții economici ar trăi sub presiunea partidelor politice pentru strângerea de fonduri. Nu în ultimul rând, vremea ne este încă favorabilă și n-are nici un rost să așteptăm înghețul... Bineînțeles, vor urma și alte manifestări în acest sens, de Crăciun, de Înviere etc.

– Cum se va desfășura concertul?

– Între intervențiile muzicale, agenții economici vor dona sume de bani. Pe loc, sau prin angajament public... Intrarea va fi gratuită.

– Ce formații vor veni?

– Doar formații muzicale arădene sau personalități individuale. Evident, nimeni nu solicită nici o remunerație. Sala ne-a fost acordată tot gratuit, la fel ca și sonorizarea. Tuturor le mulțumesc încă de pe acum...

– Ce-ar mai fi de spus?

– Îi aștept pe toți arădenii la Palatul Cultural, chiar dacă anunțarea este oarecum târzie. Numai că, cine-L onorează pe Dumnezeu, va fi onorat de către Dumnezeu.

DORU SINACI

PDSR Arad comunică

Organizația Județeană Arad a PDSR a luat act cu surprindere de fapta săvârșită de Marius Sălăjan, surpriza fiind cu atât mai mare cu cât dânsul, în timpul mandatului de președinte al OT-PDSR, a avut o contribuție majoră la dezvoltarea și menținerea unui climat de foarte bună colaborare între organizațiile de tineret din județ.

Organizația noastră se delimitează de astfel de practici care nu au nimic comun cu activitatea PDSR.

În consecință, a fost convocat Comitetul Executiv Județean lărgit al OT-PDSR Arad, care a luat hotărârea de a-l suspenda din funcția de președinte și numirea d-lui Ciprian Radu Zolotar în funcția de președinte interimar.

Aseară, în prima manșă a turului I din Cupa UEFA

RAPID-LIVERPOOL 0-1 (0-1)

Veteranii de război domiciliați în municipiul Arad - decorați și împroprietăriți cu 1 (un) hectar teren arabil, teren fost S.C. IZVORIN S.A. se vor prezenta în zilele de vineri 15 septembrie 2000, sâmbătă 16 septembrie 2000 și luni 18 septembrie 2000, pentru a ridica drepturile pentru anul 2000, contravaloarea în bani între orele 09,00 și 14,00. Vor avea asupra lor buletinul de identitate și legitimația de veteran de război fără de care nu pot primi banii.

BTR BANCA TURCO- ROMÂNĂ

Sucursala Arad

Arad 2900, Piața A. Iancu nr. 13, România

Dobânzi pentru depozite la termen

Valută	1 lună	3 luni	6 luni	9 luni	12 luni	Suma minimă	
						Persoane juridice	Persoane fizice
ROL	34	35	34	33	33	25.000.000	5.000.000
USD	6,25	6,50	6,75	-	7,10	3.000 USD	500 USD
DEM și EURO	4,0	4,20	4,50	-	4,70	*3.000 USD	*500 USD

Avantaje:

- Dobânzile sunt fixe pe toată perioada depozitului
- Comisioanele pentru deschiderea și retragerea unui depozit la termenul stabilit: 0%

Certificate de Depozit la Purtător cu Parolă			
	LEI	USD	DEM
1 lună	34	6,75	4,5
3 luni	35	7,00	4,7
6 luni	34	7,25	5,0
9 luni	33	7,50	5,2
12 luni	33	7,80	5,5

Avantaje:

- Comisioane pentru cumpărare și răscumpărare: 0%
- La răscumpărare înainte de termen se primește 60% din dobândă, în funcție de perioada de deținere
- Valoarea certificatului poate fi aleasă de către dvs.
- Puteți alege termene fixe sau orice alt termen
- Pot fi cumpărate fără a avea cont în bancă

(1515838)

Pentru informații suplimentare, sunați la 214.422; 254.844.

New Opportunities at Leoni Wiring Systems Arad

18.000 employees in the world

Main customers: Rover, Land Rover, General Motors, Porsche, Rolls Royce, Daimler Chrysler, Audi / VW

In Arad: We have started the production in May 1999
We manufacture wiring harnesses for Rover and Land Rover in UK

In present we are looking to employ personnel for the vacancy of

IT Analyst

Responsabilities:

- Analyses User requirements and carries out feasibility studies
- Produces technical solutions with due regard to such factors as efficiency, ease of maintenance, and security and commercially sensitive data
- Tests software, using appropriate test data until all programmes within the system work correctly
- Demonstrates system to User, modifying where necessary, to ensure that it meets their requirements
- Implements and installs the agreed system, ensures the necessary training and documentation are completed
- Maintains systems and provides User support, installs and removes computer hardware as necessary.

Person specification:

- University degree
- 2 years working in a network environment under Windows NT
- Experience of Microsoft products, preferably Microsoft accredited for NT, Office Products, E-mail, Exchange
- preferably awareness of business and engineering systems
- preferably awareness of LAN and WAN
- initiative and strong motivation
- very good English, spoken and written
- very good communication skills

If you are interested

Fill in an application form and attach one photo, your CV and a reference letter at our office in Str. Poetului nr 105-107, Arad, until the 22nd of September 2000.

This position is a possibility to join an important multinational company and offers excellent career opportunities. Our company is expanding and new opportunities will occur as production in Romania will increase within the next 18 months.

THE QUALITY CONNECTION

LEONI

Wire · Cable · Wiring Systems

„ÎN LUPTA POLITICĂ, CEI SENSIBILI AU MAI MULT DE SUFERIT"

Referitor la retragerea d-lui C-tin Chisăliță de pe listele de candidați ai ApR am vrut să cunoaștem și părerea d-lui Ioan Biriș, președintele ApR Arad.

„Dl. Chisăliță m-a informat că simte că unii dintre colegii de partid cu funcții de conducere - concret se referă la dl. Gavril Popescu - nu l-ar agrea și nu l-ar susține în demersurile domniei-sale. Însă trebuie să se știe că lista cu candidații, atât pentru deputați, cât și pentru senatori, a fost trimisă la București, ea fiind alcătuită în ordine alfabetică, urmând ca acolo să se stabilească prioritățile.

Din păcate, în lupta politică, cei mai sensibili au mai mult de suferit decât alții și eu îl înțeleg foarte bine pe pastorul Chisăliță.

La urma urmei, însă, nici nu trebuie să ne așteptăm ca toată lumea să ne iubească."

I. I.

O boală a celor leneși și neajutorați

PIZMA FAȚĂ DE APROAPELE TAU ...

(Urmare din pagina 1)

Evident că, istoric vorbind, semnalul acestei decrepitudini se regăsește în primele zile, luni și chiar ani de după Revoluție, când statul, în numele unei așa-zise democrații - de fapt, anarhii! - a slăbit frâiele ordinii, cei care s-au perindat la Putere vrând să treacă drept „europeni" și mai ales spre a nu fi taxați drept nostalgici sau, Doamne ferește, comuniști, au lăsat lucrurile să se desfășoare în voia lor. Așa au început să se înmulțească hoții, șmenarii, violatorii, tâlharii spre a culmina, firesc, cu crime și criminali despre care cei mai mulți români doar citiseră prin cărți. Nu-i vorbă, că nici înainte de '89, în România nu era raiul pe pământ și atunci se mai întâmpla ba una, ba alta, doar că asemenea întâmplări erau mai rare și nici nu se făcea prea mare caz de ele. De fapt, nu era voie să faci caz de ele. Țin minte că în urmă cu 18-20 de ani am reușit să scriu despre o banală crimă petrecută pe raza comunelor Semlac sau Șeitin - nu mai reții exact - o crimă săvârșită de un soț prea gelos - de abia după ce și-a dat acordul și Bucureștiul!

Revenind însă la ideea inițială a acestor rânduri, este limpede pentru oricare că situația de acum nu se compară nici pe departe cu cea de dinainte de '89, situație care - este la fel de limpede - a scăpat aproape complet de sub control. Aceasta în ciuda asigurărilor pe care guvernanții le fac mereu, ***creșterea continuă a insecurității în România fiind una dintre marile drame pe care actuala (încă) Putere o va lăsa moștenire peste câteva luni.*** Fără să vreau, îmi amintesc cum atunci, în noiembrie 1996, în seara anunțării victoriei Convenției Democratice, de la balconul Universității, proaspătul președinte Emil Constantinescu promitea ***„întronarea, în sfârșit, pentru mulți ani de-acum înainte, a legii și ordinii în România, a unui climat în care fiecare român să se simtă în cea mai deplină siguranță"!***

Cuvinte frumoase, dar, din păcate fără nici o acoperire, astăzi la aproape patru ani de la acea seară lucrurile mergând din ce în ce mai rău în România. O constatare pe care oricine poate să o facă, ieșind doar pentru un minut seara pe stradă. Zicem seara, deși, după cum evoluează lucrurile, nici ziua nu mai ești sigur de securitatea ta, dovadă ultimul asasinat comis la lumina zilei - asupra lui Victor Săhlean de la „Tepro" Iași.

În paranteză fie spus și românii încep să nu-i mai înțeleagă pe români, ***Revoluția descătușând parcă cele mai rele și primare porniri din om: invidia, prefăcătoria, ura, egoismul, lăcomia.*** Nu poți să avansezi cu ceva că imediat ești bănuit de niscaiva învârteli, ți-ai cumpărat o mașină ori ți-ai făcut o casă - gata bârfa, ai pornit o afacere, mai mare sau mai mică, pe care numai tu știi cu cât nesomn și cu câtă vânzoleală o menții - ești arătat cu degetul: uite-l, îmbogățitul peste noapte! - etc. etc. Sigur, este mult mai ușor să stai deoparte, să-ți faci cele opt ore de muncă și să bagi de vină, să-i arăți cu degetul sau să-i condamni - de fapt, în sinea ta îi pizmuiești dar nu vrei să recunoști public ... - pe cei care au avut și au curajul să ia viața în piept, amanetându-și casa și chiar viitorul pentru o afacere, având numai Dumnezeu știe câți sorți de izbândă!

Din fericire, cei care s-au înhămat și se înhămează - acesta este cuvântul! - la așaceva nu-i bagă în seamă pe pizmașii de duzină de care-i tot mai plină România. Pentru că ei știu că viitorul este al lor și nu al celor care-și ascund lenea de a se autodepăși și pizma în dosul unor vorbe mai mult sau mai puțin meșteșugite! Dar asupra acestui aspect vom reveni mai pe larg cu un alt prilej.

La conferința de presă a CDR

AVRAM FLUIERAȘ A FOST „FLUIERAT ÎN OFFSIDE"!

În urma conferinței de presă susținute de către dl. Avram Fluieraș, director al Direcției Agricole, în care l-a atacat pe rectorul Aurel Ardelean, candidatul la Senat al CDR Arad, reacția CDR a fost promptă. Ieri, această formațiune a organizat o conferință de presă. Organizația județeană PNȚCD, al cărei membru este Avram Fluieraș, a emis o „Declarație de presă" în care se specifică: **„Punctul de vedere exprimat de dl. Avram Fluieraș nu reflectă poziția organizației noastre. PNȚCD Arad nu a fost consultat cu privire la inițiativa acestei conferințe de presă. Considerăm că afirmațiile făcute în presă aduc o mare atingere imaginii și climatului de bună înțelegere din cadrul CDR 2000 Arad. Biroul de Conducere Județean al PNȚCD Arad va analiza în cadrul unei ședințe extraordinare atitudinea și poziția d-lui Avram Fluieraș și va lua măsurile care se impun."**

Vicepreședintele Claudiu Cristea, care a semnat declarația, nu a putut să ne spună care sunt acele măsuri, pentru că le va stabili Biroul Județean, conform statutului.

În ceea ce privește replica rectorului Aurel Ardeelan, o redăm integral:

Stimați reprezentanți ai presei locale și naționale

Referitor la Declarația de presă a domnului economist Fluieraș Avram Gheorghe privind necesitatea declarării neapartenenței la organele securității ca poliție politică, doresc să fac următoarele precizări:

1) În conformitate cu Legea nr. 187/1999, și la solicitarea Ministerului Educației Naționale, am dat o declarație privind neapartenența și necolaborarea mea cu organele securității ca poliție politică. Această declarație a fost dată în data de 03.04.2000 și este unul din criteriile care au stat la baza numirii mele de către Ministerul Educației Naționale în funcția de rector al Universității de Vest „Vasile Goldiș" Arad.

2) Nu numai că nu am fost colaborator al organelor de securitate, ci dimpotrivă, am avut de sufe-rit de pe urma regimului comunist. Astfel, nu am avut acces la a urma cursurile liceale deoarece părinții mei naturali din Chișineu-Criș, care purtau numele de Gagea figurau pe listele de chiaburi. De altfel, tatăl meu a fost membru al Partidului Național Țărănesc din 1936, dată la care s-a constituit organizația PNȚ la Chișineu-Criș. Și din această calitate a tatălui meu am avut de suferit repercusiuni din partea regimului comunist. În aceste condiții, am fost înfiat sub numele de Ardelean de către sora mamei mele pentru a avea posibilitatea de a urma cursurile liceale și, mai târziu, facultatea.

3) Pe toată durata facultății, împreună cu colegul meu Trandafir, care era în aceeași situație, am fost chemat și chestionat de nenumărate ori la Serviciul Personal. De altfel, din acest motiv, ńemai-rezistând presiunilor psihologice, colegul meu Trandafir a sfârșit prin a se sinucide.

4) În vara anului 1989, printr-o adresă și o chemare urgentă, cu termen de trei ore la sediul Securității județului Arad, am fost urcat în primul tren și trimis la sediul Securității din Rahova, în București, unde am fost chestionat personal de către generalul Vasile privitor la vederile mele anticomuniste.

5) În Decembrie 1989 am participat activ la Revoluția Română, lucru atestat și de Certificatul de Revoluționar pe care îl posed.

Candidez pentru funcția de senator pentru următoarele motive:

● Doresc să contribui la crearea unui puternic centru universitar în Arad, prin consolidarea celor două universități, care în această etapă au nevoie de sprijin parlamentar.

● Conform Notificării nr. 12659 din 11.01.2000 a Ministerului Educației Naționale în România urmează un proces de concertare universitară. Este un motiv în plus pentru a lupta pentru consolidarea Aradului universitar. Experiența actualei legislaturi, în care în Parlamentul României au fost opt rectori de universități, demonstrează efectul benefic pentru respectivele instituții, a prezenței acestora în Parlament.

● Nu fac politică și nu candidez în scopuri personale. Întreaga mea activitate a fost legată de învățământul arădean. Doresc să îl sprijin la toate nivelele: preuniversitar și universitar. Doresc un învățământ arădean de stat și comunitar valoros, la nivelul deosebitelor tradiții ale Școlii Arădene. Nu trebuie să uităm cu toții că existența unei puternice rețele de școli confesionale a făcut posibilă înființarea în 1812 la Arad a Preparandiei, iar în 1822 s-a deschis Seminarul Teologic Ortodox.

● Candidez pe listele CDR 2000, fiind vicepreședinte pe țară al Federației Ecologiste din România și președintele filialei județene Arad. Acest partid în județul Arad militează pentru o dezvoltare durabilă economico-socială în spiritul doctrinei ecologiste prin trei primari, doi viceprimari și 34 consilieri.

● Ca rector al Universității de Vest „Vasile Goldiș" Arad, cu filiale în toată țara, contribui la educarea a peste 10.000 studenți.

● Sunt autorul a 45 cărți și monografii, a 12 manuale universitare, am publicat 150 de articole științifice în țară și în străinătate.

● Sunt profesor universitar doctor, membru al Academiei de Științe Medicale din România, am obținut 21 premii și distincții ale Academiei Române și ale unor foruri științifice internaționale.

● Am primit în 1998 titlul de „Cetățean de onoare al municipiului Arad".

● Sunt „Doctor Honoris Causa" al Universității Liberty Sacramento - SUA din 1999.

● Sunt membru în 20 asociații științifice din țară și stăinătate, expert O.N.U. pe probleme de mediu.

● În întreaga mea activitate științifică m-a preocupat în mod deosebit cercetarea aplicativă pe teme proprii județului Arad.

● Alegătorii sunt cei care pot aprecia valoarea mea și a domnului Fluieraș Avram."

◆◆◆

Tot pe tema conferinței de presă a d-lui Avram Fluieraș, am primit un comunicat din partea UMLR și PROPACT, pe care îl redăm, de asemenea, integral:

Noi, reprezentanții Societății Civile, luând cunoștință de Declarația de presă făcută de dl. Fluieraș Avram Gheorghe în conferința de presă din data de 13.09.2000, privitoare la dorința expresă a domniei sale de a figura pe locul I pe lista de candidați la Senatul României din partea CDR 2000, ne manifestăm profunda indignare și dezaprobare a solicitării sale din următoarele motive:

1) Dl. Fluieraș Avram Gheorghe a funcționat în calitate de director economic la IAS Ineu, loc unde s-a comportat total reprobabil față de proprietarii de pământ, maxima dumnealui realizare fiind aducerea IAS Ineu în stare falimentară între primele asemenea situații din județul nostru.

2) În calitate de director al Direcției Agricole a Jud. Arad a manifestat o atitudine ostilă față de proprietarii de pământ și sindicatul acestora.

3) În calitate de demnitar al CDR, respectiv director al Direcției Agricole a Jud. Arad, a încurajat menținerea proprietății de stat asupra pământului și mijloacele de producție, favorizând structurile de stat, respectiv IAS.

4) În calitatea sa de director al Direcției Agricole a Jud. Arad, nu a colaborat cu proprietarii de pământ sub nici un aspect. În acest sens arătăm că:

a) nu a încurajat sau ajutat agricultura privată în nici un fel;

b) nu a popularizat încheierea proiectelor privind finanțarea prin programul SAPARD, menținând controlul de tip exclusivist asupra accesului la acest program comunitar;

c) a participat la constituirea Sindicatului AGROSTAR, sindicat al structurilor de stat respectiv IAS, în jud. Arad. Acest lucru nu numai că arată accepțiunea domniei sale la o agricultură de tip socialist, dar este și împotriva statutului său de director al Direcției Agricole a Jud. Arad.

Având în vedere cele mai sus arătate, considerăm că activitatea profesională a d-lui Fluieraș Gheorghe, activitate menită a fi în slujba obștii, a fost de cel mai scăzut nivel și ca atare nu credem că există nici cea mai mică certitudine că în calitate de senator ar avea intenția de a sprijini agricultura arădeană și nici de a aduce vreun aport în slujba intereselor Aradului.

SINDICATUL NAȚIONAL AL ȚĂRANILOR DIN ROMÂNIA PROPACT - Filiala Arad

UNIUNEA MONDIALĂ A ROMÂNILOR LIBERI - ARAD

T. S.

Activ GSM
MITHUBISHI TRIUM
299 000 lei*
ALCATEL DB
399 000 lei*

*Prețurile nu conțin TVA
MAGAZINUL „SANITAS" -092/976769
MAGAZINUL „AMET" (VLAICU, Z20) -093/443199
MAGAZINUL „GOSPODARUL" (P-ta INTIM) -093/350225
MAGAZINUL „ELECTRONICA" (lângă Căminul) -093/511355

La Pleşcuţa

ORAR SPECIAL PENTRU ELEVI

La şcoala cu clasele I-VIII din comuna Pleşcuţa învaţă 80 de elevi atât din localitate cât şi din satele aparţinătoare: Tălagiu, Dumbrava, Aciuţa. Cei care fac naveta sunt nevoiţi să călătorească cu trenul, singurul mijloc de transport în comun disponibil în zonă. Şi pentru că circulaţia trenurilor nu se poate modifica în funcţie de programul elevilor, şcolarii au fost nevoiţi să-şi adapteze orarul în funcţie de circulaţia trenurilor. Astfel, şcoala începe la ora 10, iar ultimele cursuri ţin până la ora 16,00.

Câţiva părinţi nemulţumiţi de această situaţie au cerut introducerea unui autobus, însă numărul acestora a fost mai mic decât a celor care au refuzat să plătească valoarea abonamentului (140 mii lei). Aşa că în continuare situaţia va rămâne neschimbată.

Prin intermediul firmei Contor - Zenner

DONAŢIE PENTRU SPITALUL TBC ARAD

De miercuri, o parte din bolnavii Spitalului TBC din Arad beneficiază de paturi, saltele şi cărucioare germane. Prin intermediul firmei Contor-Zenner Spitalul Diakonie Fliedner Krankenhaus Neunkircher din Germania a făcut o donaţie, constând din mobilier, în valoare de cca. 10.000-15.000 DM. Transportul - după cum declara dl. **Cristian Varşan**, director comercial la Contor-Zenner - a fost facilitat de firma arădeană.

Doamna **Dana Olaru**, medic coordonator a Spitalului TBC, a mulţumit firmei Contor-Zenner pentru ajutorul oferit „acum când spitalele o duc aşa de greu".

M. ARDELEAN

14.000 DE PENSIONARI „FERICIŢI"

În luna septembrie, 14.069 de pensionari „de stat" din judeţul Arad beneficiază de recorelarea pensiilor. Este vorba despre cei pensionaţi în anii 1991-1992-1993.

Dacă există persoane care au ieşit la pensie în anii menţionaţi mai sus, dar nu primesc majorarea pensiilor, în această lună se pot adresa Direcţiei Muncii de pe strada Gheorghe Lazăr nr. 20, din Arad. Actele necesare sunt: ultimul cupon de pensie, o cerere de mână şi decizia de pensionare.

▼

P.S. D-na Ecaterina Ciocşon, domiciliată în Lipova pe strada Avram Iancu la numărul 34, ne-a sesizat cu privire la faptul că, deşi trebuia să primească recorelarea pensiei în vară, n-a primit nici un sfanţ. Am prezentat situaţia la Direcţia Muncii. După ce s-a făcut verificarea de rigoare, s-a constatat că femeia a avut dreptate. În luna octombrie a acestui an i se va recorela pensia.

N. OPREAN

La olimpiada internaţională de matematică de la Taejon (Coreea)

ARGINT ŞI BRONZ PENTRU ELEVII ARĂDENI

Din lotul de şase români plecaţi în Coreea, la olimpiada de matematică, doi au fost arădeni, elevi în clasa a XII-a A la Colegiul „Moise Nicoară": Jorza Andrei care a obţinut argintul şi Raţiu Florin, bronzul. Este pentru prima dată când se califică doi elevi ai aceluiaşi liceu la o asemenea competiţie şi, mai mult decât atât, reuşesc să ocupe locurile doi şi trei concurând cu reprezentanţi ai 82 de ţări:

R: – Aţi mai participat până acum la vreo olimpiadă internaţională?

Florin. – Am mai fost în lotul lărgit de 25 care participă la pregătiri în Bucureşti dar niciodată în lotul restrâns.

R: – Cum vi s-a părut, a fost foarte greu?

Andrei: – A fost ca de obicei. Ceva mai greu şi ceva mai simplu.

R: – Povestiţi-mi ceva despre programul vostru de acolo.

Andrei: – Organizarea a fost foarte bună. Am avut două zile de concurs şi în rest, excursii, am fost la Seul unde am fost primiţi de preşedintele Coreei ... nu era timp de stat aiurea.

R: – Aveţi vreo întâmplare mai hazlie sau poate mai tristă ...

Andrei: – Într-o zi era foarte cald şi am deschis geamul şi acolo era o insectă foarte mare. M-am speriat foarte tare dar după trei zile mi-am dat seama că e moartă.

Florin: – Aşa e el, sperios ca întotdeauna.

R: – Cam câte ore lucraţi pe zi?

Florin: – Concursurile importante sunt olimpiada naţională unde trebuie să te clasezi bine pentru a intra în baraj ...

R: – Nu mi-aţi răspuns la întrebare ...

Andrei: – Cam 3-4 ore în timpul anului, vreo 4-5 ore înainte de naţională şi câte 6-7 ore când stăteam acasă.

Florin: - Înainte de olimpiadă am stat 5 săptămâni acasă şi atunci lucram mai intens.

R: – Ce alte pasiuni mai aveţi?

Andrei: – În timp ce fac matematică îmi place să ascult muzică simfonică.

Florin: – Mie îmi place şi fizica, aş vrea să particip anul acesta şi la olimpiada de fizică.

R: – De unde vă procuraţi materialele, cine vă ajută?

Florin: – D-na Potocean ne-a ajutat foarte mult; ne-a adus materiale şi a lucrat foarte mult cu noi.

R: – Cum au reacţionat colegii voştri când au aflat despre performanţa voastră?

Andrei: – Nu există invidie. Cam în fiecare an am luat câte ceva, s-au obişnuit cu noi.

R: – Aţi fost recompensaţi în vreun fel de autorităţile române?

Andrei: – Ni s-a spus că vom primi 1 milion de la Primărie şi 2 milioane cinci sute fiecare de la Universitatea „Vasile Goldiş".

Florin: – Am mai primit 3 milioane de Ministerul Învăţământului iar Andrei 4 milioane.

R: – Aţi aflat cam cât primesc participanţii din alte state?

Andrei: – Nu ştiu decât cei din Ungaria. Cu ei ne-am înţeles mai bine. Pentru argint se ia 900 $ (divizat în fiecare lună pe parcursul unui an), iar pentru aur 1500 $.

R: – Aţi fi mai motivaţi dacă aţi primi o recompensă mai mare?

Andrei: – Nu o facem pentru bani, dar ar fi mai distractiv după, dacă ar fi o sumă mai mare.

R: – Mai aveţi un an de liceu, ce veţi face după?

Andrei: – Vrem să plecăm în străinătate, în SUA.

M. ARDELEAN

După zece ani, la Păuliş

(RE)ÎNCEP LUCRĂRILE LA BLOCUL DE LOCUINŢE

Construcţia blocului din Păuliş a început înainte de '89, fiind destinat specialiştilor din localitate. Conform proiectului, imobilul urma să aibă şase garsoniere şi patru apartamente cu două şi trei camere.

Lucrările au fost sistate în anul 1990. De atunci totul rămânând în acelaşi stadiu. După aprecierile primarului Ioan Turcin, în perioada următoare vor demara lucrările exterioare şi interioare pe 60% din construcţie. Pe diferenţa de 40% se va ridica etajul care urmează să fie acoperit.

„Valoarea investiţiei este de aproximativ două miliarde. Banii îi vom primi de la Consiliul Judeţean, de la MLPAT. În cursul acestui an va avea loc licitaţia şi începerea efectivă a lucrării", a precizat primarul Turcin.

M. MICAN

UNIVERSITATEA DE VEST „VASILE GOLDIŞ" Arad

ORGANIZEAZĂ

Filiala Sebiş

ADMITEREA

pentru anul universitar 2000-2001
la următoarele forme de învăţământ superior:

- Colegiul Universitar de Marketing în Turism şi Activităţi Hoteliere
- Colegiul Universitar de Asistenţă Socială
- Colegiul Universitar de Finanţe contabilitate
- Facultatea de Drept - F. F.

Înscrierea se face pe baza notelor de la bacalaureat

INFORMAŢII UTILE:

Sebiş, B-dul Victoriei nr. 10, telefon-fax: 422083.

(1515905)

La Şcoala Generală nr. 1

CUMPĂRĂ BĂNCI DOAR CINE VREA...

Directoarea Şcolii Generale nr. 1, d-na **Magdalena Socoşan**, a ţinut să precizeze faptul că părinţii care au susţinut că sunt obligaţi să cumpere bănci n-au înţeles bine mesajul învăţătorilor de la şedinţele cu părinţii desfăşurate la acest început de an şcolar. **„S-a pus problema în şedinţa cu părinţii dacă sunt de acord cu înnoirea mobilierului. Ca instituţie de învăţământ, în trei ani de zile am primit zero lei pentru investiţii în mobilier. Pentru schimbarea mobilierului am apelat la cunoştinţele părinţilor, la sponsori, o parte din bani fiind puşi de comitetul de părinţi, iar părinţii care pot da bani vor contribui şi ei cu o parte. De altfel, părinţii au fost cei care au propus să se cumpere bănci noi."** În concluzie, părinţii care au reclamat obligativitatea cumpărării acelor bănci pentru şcoală nu ar fi înţeles mesajul...

S. GHILEA

REACŢII LA NOUL PROGRAM AL VĂMII ARAD

■ Dialog cu GHEORGHE PIPER, director economic la „Romtrans" Arad

– De două zile Vama Arad şi-a redus programul de lucru între orele 8-16. Cum vă afectează activitatea noul program?

– La început am avut reţineri în ceea ce priveşte vămuirea tuturor solicitărilor pe care le avem la punctul operativ de pe lângă Vama Arad. După două zile de la aplicarea noului program am reuşit să introducem toate documentele în vamă şi să fie vămuite toate solicitările noastre.

– Referitor la noul program, v-aţi consultat cu reprezentanţii Vămii Arad?

– Desigur, pentru a nu perturba vămuirea, am luat legătura cu expertul vamal Ioan Şerban, detaşat la Arad de la DRV Cluj, care ne-a asigurat de tot sprijinul în vederea rezolvării tuturor problemelor legate de vămuirea mărfurilor.

– Ce veţi face în situaţia în care nu se reuşeşte vămuirea în timp de 8 ore?

– În această situaţie se poate solicita vămuirea şi după ora 16,00, cu condiţia achitării unei sume duble a salariului tarifar pe oră al agentului vamal.

– Noul program al vămii nu afectează relaţiile cu agenţii economici cu care colaboraţi?

– În cea mai mare măsură am luat legătura cu aceştia şi au înţeles să respecte orele de prezentare în vamă în funcţie de orarul stabilit de Direcţia Generală Vamală pentru Vama Arad. Pentru a înlătura eventualele neajunsuri ce vor apărea în următoarea perioadă, am stabilit o nouă întâlnire cu reprezentanţii vămii, peste două săptămâni, în vederea înlăturării acestora.

FLORIN TRUŢ

La Mâsca

O NOUĂ PENSIUNE AGROTURISTICĂ

Localitatea Mâsca va deveni, începând de azi, o atracţie turistică deosebită. La iniţiativa întreprinzătorului particular Scorţaru, va fi inaugurată pensiunea agroturistică cu acelaşi nume. Capacitatea de cazare este de cinci camere, dotate cu toate cele necesare unui mod plăcut de petrecere a timpului liber. De asemenea, localul de alimentaţie publică „Scorţaru" va oferi preparate culinare specifice bucătăriei româneşti. Inaugurarea va avea ca invitat pe solistul de muzică populară Bujorel Tulea.

ANUNŢ!

GRĂDINIŢA P.P.6 ARAD

FACE ÎNSCRIERI PENTRU CELE 2 GRUPE DE COPII

din incinta Grădiniţei P.P. 14 - str. Patria nr. 2-6. Telefon: **281965** şi **257486.**

TV supliment

ADEVĂRUL

Programele săptămânii 15 - 21 septembrie 2000

SARAH MICHELLE GELLAR

Partenerul dumneavoastră de drum

AUTO M.D.A.

ARAD, Calea Timișoarei 50, Tel: 057 - 286.283, 286.084, Fax: 057-278.757, Modem 267.136, E-mail: auto_mda@arad.ro
Calea Națională 203, Tel: 057 - 219.050, Modem 219.049

CONSUMABILE, ANVELOPE, ULEIURI, PIESE ORIGINALE

Toate le puteți găsi în magazinele noastre

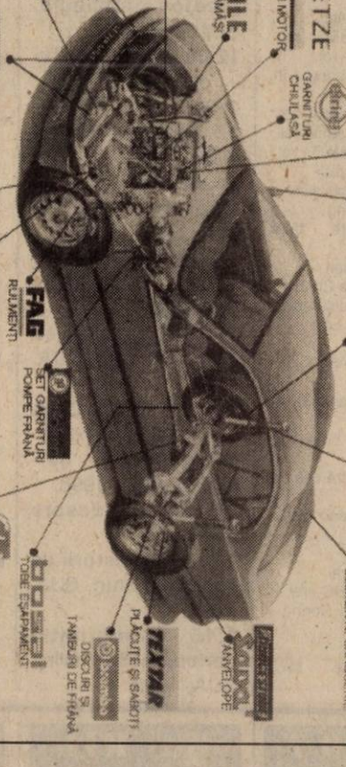

Esso

ANGAJEAZĂ

AGENT DE VÂNZĂRI PIESE AUTO

- vârsta maximă 35 ani
- studii medii, superioare
- stagiul militar satisfăcut
- domiciliul stabil în Arad
- experiență în comerț
- cunoștințe operare calculator
- permis auto categoria B

SE OFERĂ:
- salariu în funcție de vânzări
- autoturism de serviciu
- telefon mobil

Trimiteți C.V. la adresa firmei
însoțit și de o scrisoare de intenție.

EST TRANS CONSTRUCT

MĂSURA ECONOMIEI TALE

REPREZENTANT AL GRUPULUI

TONDACH AUSTRIA

VINDE DIN STOC ȘI PREIA COMENZI ȚIGLE CERAMICE CAL. I Tip JAMINA

TENTAȚIA E MARE... ÎNCERC-O !

ARAD CALEA RADNEI NR.262 MICALACA
TEL./FAX:057/259083
TELEFON:057/252258

DEPOZITUL CONSTRUCTION HOUSE

Arad, str. Pădurii nr. 49, tel.:254457

VINDE DIN STOC LA PREȚURI DE DEPOZIT!

❑UȘI METALICE (UȘI BLINDATE) ❑Tablă zincată ❑Oțel beton ❑P.C. ❑Placaj ❑PFL ❑PAL ❑BINALE (uși, ferestre - peste 20 modele) ❑Podele și lambriuri din brad ❑Parchet - fag ❑CAHLE TERACOTĂ (mecanice și manuale) ❑Cărămidă șamotă ❑ȚIGLĂ - Tărnăveni ❑Plăci azbociment ❑Bitum ❑Carton asfaltat ❑Carbid ❑Electrozi

Ofertă specială
- LAMBRIURI PVC
- RIGIPS import
- VATĂ MINERALĂ import

PROGRAM:
LUNI-VINERI 8.00-17.00
SÂMBĂTĂ: 8.00-12.00

VIZITÂND DEPOZITUL NOSTRU VĂ PUTEȚI CONSTRUI O CASĂ LA UN PREȚ ACCESIBIL

DORIȚI O TÂMPLĂRIE MODERNĂ PENTRU CASA DVS.?

Tel. 210280

■ *Preferați ca această tâmplărie PVC cu sticlă termopan să fie de calitate și din import?*

Apelați la: **EXCLUSIV AL - PLAST**

■ *Casa dvs. poate avea de astăzi:*

UȘI, FERESTRE CU STICLĂ TERMOPAN!

Arad, str. Pădurii nr. 91A, tel./fax: 210280

AICI TOTUL ESTE IEFTIN
ȘI DE O CALITATE DEOSEBITĂ!

(973863)

S.C. INSTALSAN CONSTRUCTION COMPANY

ARAD, STR. PĂȘUNII
(spre Piața Soarelui) nr. 13, MICĂLACA
(aproape de cimitir) a deschis un

DEPOZIT DE MATERIALE

DE CONSTRUCȚII:
■ PAL ■ PFL ■ PLACAJ
toate grosimile
■ SOBE TERACOTĂ ■ UȘI ■ FERESTRE
■ BITUM ■ CARTON ASFALTAT
■ ȚIGLE ■ COAME ■ UȘI METALICE

INSTALAȚII SANITARE:
■ GRESIE ■ FAIANȚĂ
■ OBIECTE SANITARE

TELEFON 259088

PROGRAM zilnic: 8,00 - 16,00
sâmbătă: 8,00 - 13,00

TVR 1

7,00 Telematinal
8,00 Jurnalul de dimineață
10,10 Știri-TVR Craiova, Cluj, Iași, Timișoara
10,50 Jocurile Olimpice Sydney 2000, ceremonia de deschidere, în direct
14,00 Jurnal de prânz
14,15 CiberFan
14,30 O vedetă... populară
15,30 Orice e posibil - s.
16,00 Tribuna partidelor parlamentare
16,30 Obiectiv Europa
17,00 Fotbal: **Petrolul Ploiești - FCM Bacău**, în direct
19,00 Jocurile Olimpice Sydney 2000 - rezumat
20,00 Jurnal * Meteo
20,30 Jocurile Olimpice Sydney 2000
20,45 Ploaia de stele
22,15 Garantat 100%
22,45 Jurnalul de noapte
23,00 Miss Marple: Jocul oglinzilor - suspans, Anglia, 1991, cu Joan Hickson

TVR 2

7,00 Domnișoara Andrea - s. rel.
7,50 Blankenese - rel.
8,35 Toți, împreună
9,25 Virtuozi al instrumentelor populare
9,40 Blankenese - rel.
(●)10,30 Oamenii ca valurile
11,00 D'ale lu' Mitică - rel.
11,30 Arta apărării
12,00 Desene animate
12,30 Trupa DP 2
13,30 Lumea bărbaților - s.
15,00 Veni, video, vici
15,30 Tradiții
16,00 Știri
16,05 Obsesia - s.
16,50 Domnișoara Andrea - s.
17,40 Blankenese - s.
18,30 Telejurnal TVR 2
19,00 Sydney 2000
19,05 Televiziunea, dragostea mea!
20,00 Două iubiri - comedie, Franța, 1995
21,45 Afaceri la cheie
22,15 Călătorind prin țară
22,30 Știri
22,35 Știri bancare
22,40 Farinelli - dramă, coprod., 1994
0,25 Armonii clasice
0,40 TVM. Mesager

PRO TV

7,00 Bună dimineața, Pro TV e al tău!
10,00 Tânăr și neliniștit - rel.
10,45 De la Pământ la Lună - rel.
11,30 News Radio - s.
12,00 **Tenis Gelsor Open România**, în direct
14,00 Tâlharii - acțiune, SUA, 1985
16,05 Tânăr și neliniștit - s.
16,50 Sens unic
17,00 Știrile Pro TV
17,30 Viața bate filmul - talk show
18,20 Vremea
18,30 Jesse - s.
19,00 Știrile Pro TV
19,55 Momente de aur ale Jocurilor Olimpice
20,00 Vineri seara ne distrăm cu Florin Călinescu
21,55 Știrile Pro TV
(●) **22,00 Dr. Jekyll și doamna Hyde** - parodie/comedie/horror, SUA, 1995
23,50 Știrile Pro TV * Profit
0,00 Zero - emisiune pentru tineri
1,00 Seinfeld - s.
(●) **1,30 Academia de Poliție 5** - comedie, SUA, 1988
3,00 Știrile Pro TV
3,30 Tâlharii - rel.
5,00 News Radio - rel.
5,30 Mercenarii - s.
6,15 Viața bate filmul - rel.

TV ACASĂ

10,00 Știrile de Acasă - rel.
10,30 Acasă la bunica - rel.
10,45 Căsuța poveștilor - rel.
11,00 Dragoste și putere - rel.
11,30 Fiorella - s., rel.
12,20 90-60-90 Fotomodele - s., rel.
13,10 Femeia vieții mele - rel.
14,10 Războiul pasiunilor - rel.
15,00 Înger sălbatic - s.
15,45 Miracolul iubirii - s.
16,45 Desene animate
17,00 Dragoste și putere - s.
17,30 Fiorella - s.
18,20 Acasă la bunica
18,30 Știrile de Acasă
19,05 Războiul pasiunilor - s.
20,00 90-60-90 Fotomodele - s.
20,55 Femeia vieții mele - s.
21,55 Dulcea pasăre a tinereții - dramă, SUA, 1962
0,00 Închiderea programului Acasă

ANTENA 1

7,00 Observator
8,00 Aventurile lui Sinbad - s.
9,00 Suflete rătăcite - s.
10,00 Știri
10,10 Mi-a căzut o fată în supă - comedie, Anglia, 1970
12,00 Uraganul - s.
13,00 Știrile amiezii
13,15 În căutarea lui Livingstone - aventuri, SUA, 1997
15,00 Dragostea învinge - s.
16,00 Scandalul - ultimul episod
17,00 Știri
17,20 Prezentul simplu
17,50 Brigada mobilă
19,00 Observator
(●) **20,00 Un mafiot la Hollywood** - comedie, SUA, 1995
22,00 Stargate - SG 1 - s.
23,00 Observator
(▲) **23,30 Numărătoare inversă** - acțiune, SUA, 1997
(▲) **1,00 Jocul supraviețuirii** - thriller, SUA, 1995
(●) **2,30 Navarro** - s.
4,00 Dragostea învinge - s., rel.
5,30 Suflete rătăcite - s., rel.
6,15 Aventurile lui Sinbad - rel.

TV ARAD

7,00 Observator
8,00 Aventurile lui Sinbad - s.
9,00 Suflete rătăcite - s.
10,00 Știri
10,10 Știri TVA - rel.
10,40 Divertisment
12,00 Uraganul - s.
13,00 Știrile amiezii
13,15 În căutarea lui Livingstone - aventuri, SUA, 1997
15,00 Dragostea învinge - s.
16,00 Scandalul - ultimul episod
17,00 Știri
17,15 Prezentul simplu
18,00 Păstorul cel bun
18,30 Știri TVA
19,00 Observator
20,00 Un mafiot la Hollywood - comedie, SUA, 1995
22,00 Stargate SG-1 - s.
23,00 Știri TVA - rel.
În continuare programul este identic cu cel al Antenei 1

TV INTERSAT

8,55 Deschiderea programului
9,00 Stryker - f., rel.
10,30 Cartuna show
11,00 Știrile Intersat - rel.
11,30 Ți-e teamă de întuneric - s.
12,00 Aline - f., rel.
13,30 Mandela - film
16,00 Underdog show
16,30 Camera ascunsă
17,00 100 de ani de cinema
17,30 Mămica, detectiv particular - s.
18,00 Dulce ispită - s.
18,45 Știrile Intersat
19,30 Să fie oare iubirea - film
21,00 Aventurierii - s.
21,20 Preciosa - s.
22,00 Răzbunarea - film
23,30 Știrile Intersat - rel.
(■) 0,00 Erotica
1,00 Închiderea programului

ANIMAL PLANET

8,00 Aventurile vânătorului de crocodili
9,00 În lumea animalelor
10,00 Noile aventuri ale lui Black Beauty
11,00 Îngrijitor în Parcul San Diego
12,00 Habitatele Africii
13,00 Cazurile judecătorului Wapner
14,00 Aventurile vânătorului de crocodili
14,30 În mijlocul naturii
15,30 Reportaje de la grădina zoologică
16,00 Salvați animalele!
16,30 În lumea animalelor
17,00 Ham! Viață de câine
18,00 Totul despre lumea animalelor
18,30 Aventurile vânătorului de crocodili
19,00 Salvați animalele!
19,30 În mijlocul naturii
20,00 Acvanauții
20,30 Aventurile vânătorului de crocodili
21,00 Spectacolul animalelor
22,00 S.O.S. animalele!
23,00 Vânătorul de crocodili

BUDAPESTA 1

6,42 Matinal; 6,45 Lumea satului; 7,00 Magazin matinal; 9,30 Mileniul; 9,30 Magazinul pescarilor; 9,55 Strada box; 10,30 Deschiderea festivă a Olimpiadei - Sydney; 14,35 Știri; 15,00 Magazine regionale; **16,00 Căpitanul Cook** - s.; 17,00 Documentar Australia; 17,35 Parlamentul European; 17,50 Mileniu; 17,55 Cocteil extrem; 18,05 Jurnale regionale; 18,20 Telesport - fotbal; 20,30 Știri; 21,00 Olimpiada 2000 Sydney - gala, rezumat; 23,00 Știri; 23,10 Actual; **23,45 Dansul oului** - f. Franța, cu Gerard Depardieu, Miou-Miou; 1,50 Jocuri olimpice

BUDAPESTA 2

6,42 Matinal; 6,45 Lumea satului; 7,00 Matinal; 9,30 Povestirile mileniului; 10,00 Panorama; 10,30 Deschidere festivă Olimpiada Sydney; 14,35 Cea mai frumoasă vară a adolescenței; 15,00 Știri; 15,30 Fan; 16,00 Show juridic; 16,30 Casa maghiară; 17,00 Strada școlii; 18,30 72 ore - magazin cultural; 19,05 Cuvântul trecutului; 20,00 Firme celebre; 20,35 Poveste; 21,00 Jurnal; 21,25 Secolul nostru; 22,00 Ungaria 2000; **22,25 Flori de foc** - f. Japonia; 0,05 Ora de închidere; 1,05 Convorbiri de noapte; 1,50 Jocuri olimpice

VĂ RECOMANDĂM

ANTENA 1 – (●) 20,00
Un mafiot la Hollywood - comedie, SUA, 1995

VĂ RECOMANDĂM

PRIMA TV, ora 21,00 SILVERADO - acțiune

Silverado este un oraș condus cu mâna de fier de coruptul șerif Cobb, susținut de mai mulți adjuncți, la fel de îndoielnici din punct de vedere moral și de înstăritul fermier McKendrik. Nimeni din oraș nu îndrăznește să facă vreun pas fără știrea acestora. Dar, într-o bună zi, situația devine incendiară în Silverado, odată cu apariția a patru eroi, Paden, Jake, Emmett și Mal. Fiecare dintre ei dorește să se răfuiască cu șeriful Cobb și fermierul McKendrik din motive personale. Trecutul lor nu este nici pe departe fără pată, dar acum a venit momentul reglării conturilor...

PRIMA

7,00 Milagros - rel.
8,00 Prima Mix
15,00 Milagros - s.
16,00 Stil - rel.
17,00 Comisarul Rex - s.
18,00 Focus
19,00 Real TV
19,30 Impact
20,00 Jocker
21,50 Cronica cârcotașului
22,00 Focus
22,30 Obiectiv
23,30 Impact - rel.
0,00 Comisarul Rex - s.
0,55 Clip Art
1,00 Focus - rel.

TELE 7 ABC

7,00 Bună dimineața, România!
10,00 Teleshopping
10,25 Economic ABC - rel.
10,50 Gura lumii - rel.
11,00 Dan Diaconescu în direct - rel.
12,00 Reporter Tele 7 - rel.
13,00 Ora unu a venit - rel.
13,05 Reporter Tele 7 - rel.
13,30 24 din 24 - rel.
14,00 Clubul microbiștilor
15,00 Teleshopping
15,30 Tinerețe fără bătrânețe
16,00 Post Meridian
17,00 Dați vina pe Corina
18,00 Cutia muzicală - rel.
18,50 Pariul Trio. Loto
19,00 Telejurnal
19,30 Economic ABC
19,45 Gura lumii
20,00 Dan Diaconescu în direct
20,55 Pariul Trio. Loto
21,00 Linia întâi
22,30 Viața noastră cea de toate zilele
1,00 Ora unu a venit - rel.
1,05 Concert
2,10 Documentar
2,50 Telejurnal - rel.
3,30 Economic ABC - rel.
4,00 Dați vina pe Corina - rel.
5,00 Concert - rel.
6,00 Tinerețe fără bătrânețe - rel.

HBO

10,00 Regele popicelor - comedie, SUA, 1997
12,00 Experimentul - comedie, SUA, 1998
13,30 Desene animate
14,00 2 zile în Los Angeles - acțiune, SUA, 1996
15,45 Sergentul Bilko - comedie, SUA, 1996
17,30 E petrecerea mea - dramă, SUA, 1996
19,15 Tango & Cash - acțiune, SUA, 1989
21,00 Buffalo '66 - dramă, SUA, 1998
22,45 Totul despre sex - s.
23,15 Instructorii de schi - aventuri, SUA, 1998
1,15 Combinație periculoasă - thriller, SUA, 1998

DISCOVERY

10,00 Jurassica
10,55 Călătorii cu Anna Walker
11,20 Știința ultramodernă
11,50 Discovery special
12,45 Dincolo de anul 2000
13,10 Călători în timp
13,40 Diamantele
14,30 Cu balonul în jurul lumii
15,25 Deschizătorii de drumuri: Irlanda
16,15 Curse auto
17,10 Momente cruciale ale istoriei
18,05 Călătorii cu Anna Walker: India
18,30 Actualități Discovery
19,00 Portrete din natură: Balenele
20,00 Medici veterinari
20,30 Actualități Discovery
21,00 Medici detectivi
21,30 Povestiri din Muzeul Negru
22,00 Dosarele FBI
23,00 Criminaliștii
0,00 Tehnologie pe portavioane
1,00 Jurassica
2,00 Medici veterinari
2,30 Actualități Discovery
3,00 Portrete din natură

PRO TV INTERNAȚIONAL

0,00 Știrile Pro TV
0,55 Omul care aduce cartea
1,00 Chestiunea zilei
2,50 Revista presei
3,00 Știrile Pro TV
3,10 Profit
3,15 Acasă la bunica
3,30 Știrile de Acasă
4,00 Știrile ProTV
4,30 Viața bate filmul
5,30 La casa de vis
6,00 Acasă cu Ruxandra Săraru
7,00 Bună dimineața, Pro TV e al tău!
10,00 Închiderea programului ProTv Internațional

ATOMIC TV

7,00 Selector
10,25 Reactor
10,30 Atomic Café - rel.
11,00 Atomix
14,00 Interactiv
15,30 Proaspete și fierbinți
15,55 Reactor
16,00 Metropolis cu Dinu
17,00 Selector
19,00 Atomix
21,55 Reactor
22,00 Hai Hui - rel.
22,30 Selector
23,00 Klub Bizzar - rel.
0,00 Insomnia

TV 2

6,45 Ediție matinală; 7,30 Bună dimineața, Ungaria!; **10,25 Plin de viață** - s.; **10,55 TV la marginea orașului** - s.; **11,55 Clinica veterinară** - s.; 11,50 Ofertă directă; 12,10 Modă; 12,40 Roata norocului; **13,15 Mama e doar una** - s.; **13,45 Bune prietene** - s.; **14,35 An nou fericit!** - comed. SUA, cu Peter Falk; **16,10 Clinica** - s.; **17,00 Sunset Beach** - s.; **17,25 Visători îndrăgostiți** - s.; **18,10 Esperanza** - s.; **19,00 Camila** - s.; 19,30 Fapte; 20,00 Roata norocului; 20,35 Gură de copil - em. lui Friederikus Sandor; **20,50 Înger sălbatic** - s.; **21,20 Inspectorul Rex** - s. Germania/Austria; **22,20 Jocuri sângeroase** - f. acț. SUA; 24,00 Bună seara, Ungaria!; **0,55 La anul, tot aici** - f. SUA, cu Alan Alda; 2,55 Fereastră spre Europa;

PRO 7

7,20 Mallorca - s.; 7,45 Desene animate; **8,35 Cine-i șeful?** - s.; **9,05 Roseanne** - s.; **9,35 Cybill** - s.; **10,05 Who's that Girl?** - comed., pol., SUA, 1987, cu Madonna; **12,00 Matlock** - s.; **13,00 Avocații** - s.; 14,00 Sam magazin; 15,00 Talkshowuri; 18,00 Taff - magazin; **18,30 Cybill** - s.; 19,00 Simpsonii - s.d.a.; **20,00 Familia Bundy** - s.; 20,30 Galileo magazin; 20,55 Știri; **21,15 Trupele morții** - thriller, Germania, 1998; 23,15 Ingo Appelt Show; 0,10 Reporterii - magazin; **1,05 Vineri** - comedie, SUA, 1995, cu Ice Cube

RTL

7,00 Matinal; 7,30 Bună dimineața; 8,00 Matinal; **8,30 Între noi** - s.; **9,00 Vremuri bune, vremuri rele** - s.; **9,30 Meșterul casei** - s.; **10,30 Living Single** - s.; **11,00 Ellen** - s.; 11,30 Sabrina talk; 12,30 Radio duel; 13,00 Magazinul amiezii; 14,00 Talkshow-uri; **17,00 Meșterul casei** - s.; **18,00 Dădaca** - s.; **18,30 Între noi** - s.; 19,00 Bună seara; 19,30 Exclusiv - Vedete; 19,45 Știri; 20,10 Exploziv magazin; **20,40 Vremuri bune, vremuri rele** - s.; **21,15 Motorcops** - s. acțiune, Germania, 2000; **22,15 Balko** - s. pol. Germ.; **23,15 Medic legist Samantha Ryan** - s. polițist Anglia; 1,00 Știri; **1,30 Ellen** - s.

TV 5

14,05 Magazin; **15,15 Jalna** - s.; 17,00 Jurnal; 17,15 Invitat TV 5; 17,30 Teleturism; 18,05 Piramide; 18,30 Întrebări pentru campion; 19,00 Jurnal TV 5; **19,15 Jalna** - s.; 21,00 Jurnal Elveția; 21,30 Jurnal; 22,05 Documentar TV 5; 23,00 Jurnal; **23,15 Refugiul** - s.; 0,55 Invitat TV 5; 1,00 Jurnal Franța; 1,30 Soir 3; 2,00 Info TV 5.

EUROSPORT

7,00 Tir; 8,00 Echitație-Military; 8,30 Tir cu arcul; 9,30 Natație; 11,00 Scrimă în direct; 12,30 Judo în direct; 13,30 Ciclism; 14,30 Gimnastică; 16,00 Natație; 17,30 Team Spirit; 18,00 Ciclism pe piață; 19,00 Olimpiada Extra; 19,30 Scrimă finalele zilei; 20,15 Judo; 21,00 Gimnastică; 22,00 Natație; 0,00 Sportcentre; 0,15 Box; 1,00 Canotaj în direct; 3,00 Echitație în direct; 4,15 Tir, pistol.

VĂ RECOMANDĂM

PRO TV – (●) 20,00
ULTIMA DECIZIE - acțiune, SUA, 1996

VĂ RECOMANDĂM

HBO – 1,15
COMBINAȚIE PERICULOASĂ - thriller, SUA, 1998

TVR 1

7,00 Telematinal
8,25 Jocurile Olimpice Sydney 2000
14,00 Jurnal de prânz
14,15 CiberFan
14,30 Recurs la morală - rel.
15,20 Amprente
15,30 Orice e posibil - s.
16,00 Convieţuiri
17,30 Să vezi şi să nu crezi! -s.
17,55 Corect!
18,05 Medicina pentru toţi
18,30 Jocurile Olimpice Sydney 2000
20,00 Jurnal * Meteo
20,35 Jocurile Olimpice Sydney 2000
20,45 Teatrul Naţional de Televiziune prezintă: **Poveste imorală** - s. episodul 1
21,45 Cu ochii'n patru
22,30 Reflecţii rutiere
22,45 Jurnalul de noapte
23,00 Jocurile Olimpice Sydney 2000

TVR 2

7,00 Obsesia - s. rel.
8,30 Jocurile Olimpice Sydney 2000
10,10 Animale în pericol - rel.
11,05 Un secol de cinema - rel.
11,50 Desene animate
12,15 Domnişoara Andrea - s.
13,05 Calea regelui - s.
14,10 Bimilionarul - acţiune, Franţa, 1998
15,35 Jocurile Olimpice Sydney 2000
18,30 Telejurnal TVR 2
19,00 Mare schimbătoare - s.
20,00 Jocurile Olimpice Sydney 2000
22,40 Ştiri
22,45 Frontiere de oţel - acţiune, SUA, 1995
0,25 Ştiri bancare
0,30 TVM. Mesager

PRO TV

7,00 Bună dimineaţa, Pro TV e al tău!
10,00 Tânăr şi neliniştit - s., rel.
10,45 De la Pământ la Lună - s. rel.
11,30 News Radio - s.
(●) 12,00 F/X, efecte speciale - thriller, SUA, 1986
14,15 Specialiştii - s.
15,10 Mortal Kombat - s. rel.
16,00 Tânăr şi neliniştit - s.
16,50 Sens unic
17,00 Ştirile Pro TV
17,30 Viaţa bate filmul - talk show
18,20 Vremea
18,30 Jesse - s.
19,00 Ştirile Pro TV
19,55 Momente de aur ale Jocurilor Olimpice
(●) 20,00 Ultima decizie - acţiune, SUA, 1996
21,55 Ştirile Pro TV
22,00 Chestiunea zilei
23,30 Ştirile Pro TV
23,45 Nebun după tine - s.
0,15 De la Pământ la Lună - s.
0,45 Seinfeld - s.
(▲) 1,15 Invazia - horror, SUA, 1993
3,00 Ştirile Pro TV
3,15 **F/X efecte speciale** - f. rel.
4,45 News Radio - rel.
5,15 Mercenarii - s.
6,00 Viaţa bate filmul - rel.

TV ACASĂ

10,00 Ştirile de Acasă - rel.
10,30 Acasă la bunica - rel.
10,45 Căsuţa poveştilor - rel.
11,00 Dragoste şi putere - rel.
11,30 Fiorella - rel.
12,20 90-60-90 Fotomodele - s., rel.
13,10 Femeia vieţii mele - s. rel.
14,05 Războiul pasiunilor - s., rel.
15,00 Înger sălbatic - s.
15,50 Miracolul iubirii - s.
16,45 Desene animate
16,55 Acasă la români
17,00 Dragoste şi putere - s.
17,30 Fiorella - s.
18,20 Acasă la bunica
18,30 Ştirile de Acasă
19,05 Războiul pasiunilor - s.
20,00 90-60-90 Fotomodele - s.
21,00 Femeia vieţii mele - s.
22,00 Noaptea iguanei - f. SUA, 1964, cu Richard Burton, Ava Gardner, Deborah Kerr
0,00 Închiderea programului Acasă

ANTENA 1

7,00 Observator
8,00 Aventurile lui Sinbad - s.
9,00 Suflete rătăcite - s.
10,00 Ştiri
10,10 Zile din viaţa noastră - s. rel.
11,00 Un echipaj de trăzniţi - comedie, SUA, 1961
13,00 Ştirile amiezii
(●) 13,15 Timpul regăsirii - dragoste, SUA, 1969
15,00 Dragostea învinge - s.
16,00 Zile din viaţa noastră - s.
17,00 Joi TeleEurobingo 2
19,00 Observator
20,00 Din dragoste, cu Mircea Radu
22,00 Marius Tucă Show
23,00 Observator
(▲) 23,30 Duet final - dramă, SUA, 1994
(●) 1,00 Navarro - s.
3,00 Dragostea învinge - s. rel.
4,00 Marius Tucă Show - rel.
5,00 Uraganul - s.
5,45 Ape liniştite - s.

TV ARAD

7,00 Observator
7,55 Aerobic Show
8,00 Aventurile lui Sinbad - s.
9,00 Suflete rătăcite - s.
10,00 Ştiri
10,10 Ştiri TVA - rel.
11,00 Un echipaj de trăzniţi - comedie, SUA, 1961
13,00 Ştirile amiezii
(●) 13,15 Timpul regăsirii - dramă, SUA, 1970
15,00 Dragostea învinge - s.
16,00 Zile din viaţa noastră - s.
17,00 Divertisment
18,00 Viaţa spirituală
18,30 Ştiri TVA
19,00 Observator
20,00 Din Dragoste
22,00 Marius Tucă Show
23,00 Observator
În continuare program identic cu cel al Antenei 1

TV INTERSAT

8,55 Deschiderea programului
9,00 Dulce ispită - f., rel.
10,00 Preciosa - s.
11,00 Ştirile Intersat - rel.
12,00 Perfect People - f., rel.
13,30 Obiectiv economic - rel.
13,45 Comorile lumii - rel.
14,00 Emisiune în limba maghiară - rel.
15,00 Radical Power - rel.
15,30 Provocarea naturii - s.
16,00 Trei ceasuri rele - film
17,30 Underdog show - s.
18,00 Avanpremiera ştirilor Intersat
18,00 Aventurieii - s.
18,15 Ştirile Intersat
19,00 Dulce ispită - s.
20,00 Destine - emisiune în direct
21,00 Preciosa - s.
22,00 Night Game - film
23,30 Ştirile Intersat
(■) 0,15 Erotica
1,15 Închiderea programului

ANIMAL PLANET

8,00 Aventurile vânătorului de crocodili
9,00 În lumea animalelor
10,00 Noile aventuri ale lui Black Beauty
11,00 Povestiri despre cai
12,00 Povestiri neobişnuite
13,00 Cazurile judecătorului Wapner
14,00 Aventurile vânătorului de crocodili
14,30 În mijlocul naturii
15,00 La grădina zoologică
16,00 Salvaţi animalele!
16,30 În lumea animalelor
17,00 Zig şi Zag
18,00 Totul despre lumea animalelor
18,30 Aventurile vânătorului de crocodili
19,00 Salvaţi animalele!
19,30 În mijlocul naturii
20,00 Acvanauţii
20,30 Aventurile vânătorului de crocodili
21,00 Născut sălbatic
22,00 Terenul de joacă al maimuţelor
23,00 Vânătorul de crocodili

BUDAPESTA 1

1,00-4,00 Jocuri olimpice; **4,05 Veşnic tinere în alb şi negru** - f. Ungaria p. 2; 5,00 Jocuri olimpice; 16,05 Rondo - mag. minorităţilor; 16,55 Mileniu; 17,00 Emisiune pentru copii; 17,30 Tovarăş de ajutor; 18,00 Clinica TV - mag. medical; 18,30 Em. evreilor; 19,00 Ştiri; 19,15 Jurnale regionale; 19,25 Sunete de fond; 19,30 Elan - economia în mişcare 2000 Jocuri olimpice - rez. zilei; 20,30 Ştiri, Sport; 21,00 Jocuri olimpice; 23,00 Ştiri; 23,10 Actual; 23,30 Tema; 23,50 Fan; **0,20 Caruselul** - s. Danemarca; 0,50 72 ore - mag. cultural; 1,15 Mileniu; 1,30 Mag. olimpic

BUDAPESTA 2

1,00-4,00 Jocuri olimpice; **4,05 Veşnic tinere** - f. Ungaria p. 2; 5,00 Jocuri olimpice; 16,05 Mileniu maghiar în Europa; 16,30 Cronică; 17,05 Strada şcolii; 18,30 Să vedem Indonezia!; 18,30 Mag. pescarilor; **19,00 Continuă să ţipi** - comedie Anglia; 20,45 Desene animate; 21,00 Ştiri, sport; 21,25 Portret Faludy György; **22,20 Ziua dramei maghiare** - teatru TV; 1,30 Jocuri olimpice;

VĂ RECOMANDĂM

ANTENA 1 – (▲) 23,30
Duet final - dramă, SUA, 1994

VĂ RECOMANDĂM

Acasă. 22,00
NOAPTEA IGUANEI - dramă SUA

Drama unor personaje chinuite de proprii demoni. Un bărbat slab asaltat de femei puternice.

Lawrence Shannon este un preot caterisit, alcoolic, care-şi câştigă existenţa ca ghid turistic la graniţa mexicană. Clienţii săi, veniţi cu autobuzul din Statele Unite, sunt profesori, printre care şi o adolescentă nimfomană Charlotte, care tot timpul încearcă să-l seducă. După ce este surprins cu ea de către şefa grupului, Jutith Fellows, la hotelul frumoasei văduve Maxine, o veche prietenă de-a sa, reverendul face cunoştinţă cu altă femeie superbă - actriţa Hannah Jelkes, care călătoreşte cu nonagenarul ei bunic ...

PRIMA

7,00 Milagros - rel.
8,00 Prima Mix!
14,00 Cu Tibanu la pescuit şi vânătoare
15,00 Milagros - s.
16,00 Obiectiv
17,00 Comisarul Rex - s.
18,00 Focus
19,00 Real TV
19,30 Impact
20,00 Vrei să fii miliardar?
(●) 21,00 Silverado - western, SUA, 1985
22,50 Cronica cârcotaşului
23,00 Impact - rel.
23,30 Comisarul Rex - s.
0,30 Femalien 2 - erotic, SUA, 1997
2,00 Focus - rel.
2,30 Caravana - aventuri, SUA, 1978

TELE 7 ABC

7,00 Bună dimineaţa, România!
10,00 Teleshopping
10,25 Economic ABC - rel.
10,50 Gura lumii - rel.
11,00 Dan Diaconescu în direct - rel.
12,00 Linia întâi - rel.
13,00 Ora unu a venit
13,05 Linia întâi - rel.
13,30 Club ABC - rel.
14,00 Îţi mai aduci aminte, Doamnă? - rel.
15,00 Teleshopping
15,30 Tinereţe fără bătrâneţe
16,00 Domino
17,00 Daţi vina pe Corina
18,00 În justiţie
19,00 Telejurnal
19,30 Economic ABC
19,45 Gura lumii
20,00 Dan Diaconescu în direct
21,00 Ţara de dincolo de Bucureşti. Cu Ion Cristoiu
22,30 Viaţa noastră cea de toate zilele
1,00 Ora unu a venit
1,05 Tentaţii
1,35 Concert
2,45 Telejurnal - rel.
3,30 Economic ABC - rel.
4,00 Daţi vina pe Corina - rel.
5,00 În justiţie - rel.
6,00 Tinereţe fără bătrâneţe - rel.
6,35 Domino - rel.

HBO

10,00 Lulu - dramă, SUA, 1998
11,45 E petrecerea mea - dramă, SUA, 1996
13,30 Desene animate
14,00 Băieţii cu ziarele - muzical, SUA, 1995
16,00 Radiorockada - comedie, SUA, 1994
17,30 Asasini perfecţi - acţiune, SUA, 1998
19,15 Sânge fierbinte - dramă, Spania, 1997
21,00 Combinaţie periculoasă - thriller, SUA, 1998
22,45 Totul despre sex - s.
23,15 G.I. Jane - acţiune, SUA, 1997
1,15 Negociatorul - thriller, SUA, 1998
3,30 Spawn - s.

DISCOVERY

10,00 În căutarea originilor omului
10,55 Călătorii cu Anna Walker
11,20 Ştiinţa ultramodernă
11,50 Portrete din natură
12,45 Medici veterinari
13,10 Călători în timp
13,40 Medici detectivi
14,05 Povestiri de la Muzeul Negru
14,30 Curse auto
15,25 Bătălii aeriene
16,15 Portavioanele
17,10 Jurassica
18,05 Călătorii cu Ana Walker
18,30 Din lumea supranaturalului
19,00 „Acoperirea" animalelor
20,00 Animal X
20,30 Fenomene paranormale
21,00 Planeta dezlănţuită
22,00 Ghidul animalelor
0,00 Maşini extreme
1,00 În căutarea originilor omului
2,00 Animal X
2,30 Din lumea supranaturalului
3,00 „Acoperirea" animalelor

PRO TV INTERNAŢIONAL

0,00 Ştirile Pro TV
0,55 Omul care aduce cartea
1,00 Vineri seara ne distrăm cu Florin Călinescu
2,50 Revista presei
3,00 Ştirile Pro TV
3,10 Profit - informaţii economice
3,15 Acasă la bunica
3,30 Ştirile de Acasă
4,00 Ştirile PRO TV
4,30 Viaţa bate filmul
5,30 Acasă la români - rel.
6,00 Promotor - rel.
6,30 Urmărire generală
7,00 Vacanţa Mare - rel.
8,00 Teatru românesc: Richard al II-lea
9,30 Retrospectiva Chestiunea zilei - rel.
10,00 Închiderea programului

ATOMIC TV

7,00 Selector
10,25 Reactor
10,30 Selector
11,00 Atomix
14,00 Interactiv
15,30 Proaspete şi fierbinţi
15,55 Reactor - ştirile zilei
16,00 VOT
17,00 Selector
19,00 Atomix
21,55 Reactor - ştirile zilei
22,00 Selector
0,00 Insomnia

TV 2

6,45 Magazin matinal; 7,30 Bună dimineaţa, Ungaria!; **10,00 Bogaţi şi frumoşi** - s.; **10,30 TV la marginea oraşului** - s.; 11,00 Magazin cultural; 11,45 Ofertă directă; 12,10 Roata norocului; **12,40 Buni prieteni** - s.; **13,40 Desculţ în parc** - comedie, SUA, cu Robert Redford, Jane Fonda; **15,45 Clinica** - s.; **16,30 Sunset Beach** - s.; **17,25 Visători îndrăgostiţi** - s.; **18,10 Esperanza** - s.; **19,00 Camila** - s.; 19,30 Fapte; 20,00 Roata norocului; **20,30 Gură de copil** - s.; **20,40 Înger sălbatic** - s.; 21,00 Darido - show; **22,20 Trei bărbaţi şi o femeie bombă** - comedie, Italia; 0,10 Bună seara, Ungaria!; **1,00 Zona de umbră** - poliţist, SUA, cu David Beechroft; 2,30 Natura misterioasă

PRO 7

7,00 Taff - magazin; **7,25 Mallorca** - s.; 7,45 Desene animate; **8,40 Cine-i bossul?** - s.; **9,10 Roseanne** - s.; **9,40 Cybill** - s.; **10,15 Dansul vrăjitoarelor** - comedie/fantasy; **12,00 Matlock** - s.; **13,00 Avocaţii** - s.; 14,00 Sam - magazin; 15,00 Talkshow-uri; 18,00 Taff - magazin; **18,30 Cybill** - s.; 19,00 Simpsonii - d. a.; **20,00 Fam. Bundy** - s.; 20,30 Galileo - magazin; 20,55 Ştiri; **21,15 Police Academy 3** - comedie/ poliţist, SUA, 1986, cu Steve Guttenberg; **23,10 Şapte** - psihothriller, SUA, 1995, cu Brad Pitt, Margon Freeman; **1,30 Lady Dragon** - acţiune, Indonezia, 1992

RTL

7,00 Matinal; 7,30 Bună dimineaţa; 8,00 Matinal; **8,30 Între noi** - s.; **9,00 Vremuri bune...** - s.; **10,30 Living Single** - s.; **11,00 Ellen** - s.; 11,30 Sabrina talk; 12,30 Radio duel; 13,00 Talkshow-uri; **17,00 Meşterul casei** - 2 ep.; **18,00 Dădaca** - s.; **18,30 Între noi** - s.; 19,00 Magazinul landurilor; 19,30 Exclusiv - Stars; 19,45 Ştiri; 20,10 Exploziv - magazin; **20,40 Vremuri bune, vremuri rele** - s.; 21,15 Quiz - show; **22,15 Nikola** - s. Germania; **22,45 Lumea Ritei** - s.; 23,15 7 zile, 7 capete - retrospectivă veselă; 0,15 Ştirile de vineri noaptea; 1,00 Jurnal; **1,30 Ellen** - s.

TV 5

13,05 Întrebări; 13,30 Jurnal; 14,05 Fax Culture; 15,00 Jurnal; **15,15 Refugiul** - s.; 17,00 Jurnal; 17,15 Invitatul TV 5; 17,30 Magazin; 18,05 Piramide; 18,30 Întrebări pentru campion; 19,00 Jurnal TV 5; **19,15 Refugiul** - s.; 20,55 Invitatul TV 5; 21,00 Jurnal Belgia; 21,30 Jurnal France 2; **22,05 Diva** - s.; 23,05 Jurnal TV 5; 23,15 Divertisment

EUROSPORT

9,30 Olimpiada - portret; 10,00 Olimpiada Sydney - festivitate inaugurare, în direct; 13,00 Drumul spre Sydney; 13,30 Drumul spre Sydney - mag. olimpic; 14,00 Moto - CM 125 cmc; 15,00 Moto CM - 500 cmc, în direct; 16,15 Moto - CM 250 cmc, în direct; 17,15 Ciclism - turul Spaniei, în direct; 18,30 Olimpiada - festivitate deschidere; 20,00 Moto - MP al oraşului Valencia; 21,00 Fotbal - Cupa UEFA; 22,00 Festivitate inaugurare Olimpiadă; 0,00 Drumul spre Sydney 4; 0,30 Drupul spre Sydney 5; 1,00 Olimpiada; 2,00 Triatlon - finala feminină, în direct.

RADIO ARAD & RADIO CONTACT (99,1 MHz)

5,00-8,00 Lupta cu somnul; 8,00-10,00 Bună dimineaţa, Arad!; 10,00-12,00 Tovarăşii mei; 12,00-14,00 Pulsul zilei; 14,00-15,00 Radio Magazin - Deutsche Welle; 15,00-17,00 Contact FM; 17,00-19,00 Muzica pe sufletul tău; 19,00-19,30 Bună seara, Arad!; 19,30-20,00 Viaţa spirituală; 20,00-21,00 Nodul gordian; 21,00-23,00 Lumea voastră; 22,00 Vineri nu mi-e somn;

RADIO PRO FM (92,1 MHz)

1,00-3,00 MINISTRY OF SOUND SESSION cu Mihai Gurei; **3,00-5,00 MUZICĂ; 5,00-5,30 BULETIN DE ŞTIRI** la fiecare sfert de oră; **5,30-8,00 PRO FM PÂNĂ LA UNU** cu Nono Semen şi Laura Călăceanu; **7,00-10,00 PRO FM PÂNĂ LA UNU** cu Cătălin Lăpuşcă; **10,00-13,00 PRO FM PÂNĂ LA UNU** cu Mihai Dobrovolschi; **13,00-14,00 13-14 CU ANDREI** cu Andrei Gheorghe; **14,00-17,00 POFTIM PRO FM** cu Cristian Pavel; **17,00-18,00 TOP TEN PRO FM** cu George Vintilă; **18,00 - 19,00 FABRICAT ÎN ROMÂNIA** cu Andrei Gheorghe; **19,00-20,00 252.26.42** cu Călin Gheorghe; **20,00-23,00 LATINO PARTY** cu Vali Bărbulescu; **23,00-2,00 HOT PARTY MIX** cu Mihai Gurei

RADIO TIMIŞOARA

6,00 Ceasurile dimineţii; 8,00 Muzică populară cu dedicaţii; 9,00 Cânt din suflet; 10,00 Radio circuit; 11,00 Gramofon; 12,00 Miez de zi la polul vest; 13,00 Emisiune în lb. germană; 14,00 Emisiune în lb. maghiară; 15,00 Emisiune în lb. sârbă; 16,00 Radio cocktail; 18,00 Actualitatea radio; 18,10 Trasee turistice; 19,00 Radiojurnal; 19,15 Idei în dialog; 20,05 Istoria muzicii rock; 20,50 Călătorie în lumea poveştilor; 21,00 Curierul de seară
Ştiri: 6,00; 7,55; 9,00; 11;00; 12,50; 17,00; 20,00; 21,00; 21,55.
Radio Jurnal: 7,00; 16,00; 19,00.

RADIO SEBIŞ

6,00 Matinal „21"
9,00 Alo, tu alegi!
10,00 Cafeaua de zece
12,00 Magazin „21"
14,00 Astăzi te sărbătorim - muzică populară şi dedicaţii muzicale
15,00 Secvenţa „21"
18,00 La mulţi ani! - dedicaţii muzicale
19,00 Rock Da Hause
20,00 Adina şi Pamela Şou
22,00 Club „21"
0,00 Telefonul îndrăgostiţilor

TVR 1

7,00 O vedetă populară - rel.
8,00 Oameni ca noi
8,30 Desene animate
10,00 Zorro - s.
11,00 Jocurile Olimpice Sydney 2000
14,00 Știri
14,15 Arca Marinei
16,00 Teleenciclopedia
17,00 Trupa de șoc
17,40 Justițiarii - s.
18,30 Jocurile Olimpice Sydney 2000 - rez.
20,00 Jurnal * Meteo
20,20 Jocurile Olimpice Sydney 2000
20,30 Surprize, surprize
22,30 Ai vrea tu! - s.
22,55 Știri
(●) 23,00 Spirit arzător - dramă, SUA, 1996
0,40 Jazz: Remember '26

TVR 2

7,00 Domnișoara Andrea - s., rel.
7,50 Blankenese - s., rel.
8,35 JO Sydney 2000
10,00 Adevărate povești
10,50 Supa cu ierburi sălbatice - dramă, Franța, 1994
12,15 Animale în pericol
14,05 Un înger adolescent - s.
14,30 Jocurile Olimpice Sydney 2000
16,00 Atlas
16,30 Jocurile Olimpice Sydney 2000: Box
18,00 D'ale lu' Mitică
18,30 Telejurnal TVR 2
18,40 Sydney 2000
18,45 Veta Biriș
19,10 Mare schimbătoare - s.
20,00 J.O. Sydney 2000: Fotbal feminin
22,45 Uite cum cad băieții - dramă, Franța, 1993
0,20 Știri
0,25 TVM. Mesager

PRO TV

7,00 Desene animate
8,30 Aventurile lui Eb - s.
10,00 Uriașul Harry - s.
10,30 Povești cu surprize - s.
11,20 Gilette - lumea sportului
11,35 www. apropo. ro - magazin de tehnologia informației
12,00 Bucătăria lui Radu
12,25 ProMotor - emis. auto
12,50 Știrile Pro TV
13,00 Zero - Emisiune pentru tineri - rel.
13,30 Tenis: Gelsor Open România. Semifinale
15,30 La doi pași de fericire - muzical, SUA, 1938
17,00 Fotbal : **Gloria Bistrița - Steaua București**
19,00 Știrile Pro TV
19,30 Steaua ta norocoasă - talk show
(●) 21,30 Casino - dramă, SUA, 1995
0,40 Golurile etapei
0,45 Clanul Soprano - s.
(■) 1,45 Fantezii erotice - s.
(●) 2,15 Casino - rel.
5,15 Bucătăria lui Radu - rel.
5,45 www.apropo.ro - rel.
6,15 ProMotor
6,40 Uriașul Harry - s.

TV ACASĂ

10,00 Știrile de Acasă - rel.
10,30 Acasă la bunica - rel.
10,45 Căsuța poveștilor - rel.
11,00 Dragoste și putere - rel.
11,30 Fiorella - s., rel.
12,15 90-60-90 Fotomodele - s., rel.
13,00 La casa de vis
13,30 Doctorul casei
14,00 Acasă cu Ruxandra Săraru
15,00 Înger sălbatic - s.
15,45 Miracolul iubirii - s.
16,30 Lassie - s. (seria a II-a)
17,00 Dragoste și putere - s.
17,30 Fiorella - s.
18,30 Ramona - s.
19,20 Al șaptelea cer - s.
20,15 Acasă la români
22,00 Pajiștile verzi - f., SUA, 1970

ANTENA 1

7,00 Amenințarea lui Jupiter - doc.
9,00 Fir întins
9,30 Casa de piatră
10,00 Roata de rezervă
10,30 Mari regizori
11,30 Fantomas se dezlănțuie - comedie, Franța, 1965
13,00 În căutarea gloriei - s.
14,00 Totul despre Sydney
14,30 Joc dublu - acțiune, SUA, 1969
16,30 Fashion Club
17,30 Sub soarele Africii - s.
19,00 Observator
19,45 Mascarada - dramă, SUA, 1988
21,45 Observator
(●) 22,00 Nash Bridges - s.
(▲) 23,00 Armstrong - acțiune, SUA, 1997
(▲) 0,30 Fantezii virtuale - acțiune, SUA, 1997
(▲) 2,00 Novicele - comedie, Franța, 1970
3,30 Amenințatea lui Jupiter - rel.
5,00 Fir întins - rel.
5,30 Casa de piatră - rel.
6,00 Roata de rezervă - rel.
6,00 Mari regizori

TV ARAD

7,00 Amenințarea lui Jupiter - doc.
9,00 Fir întins
9,30 Casa de piatră
10,00 Știri TVA - rel.
10,30 Mari regizori - doc.
11,30 Fantomas se dezlănțuie - comedie, Franța
13,00 În căutarea gloriei - s.
14,00 Totul despre Sydney - s.
14,30 Sub soarele Africii - s.
16,00 O pacoste de frate - s.
16,30 Fashion Club
17,00 Divertisment
18,30 Știri TVA
19,00 Observator
(●) 19,45 Mascarada - dramă, SUA, 1988
21,45 Observator
22,00 Știri TVA
În continuare program identic cu cel al Antenei 1

TV INTERSAT

8,55 Deschiderea programului
9,00 Transilvania - film
10,30 Animated classics
11,00 Stirile Intersat - rel.
11,30 Atlantis Family - s.
12,00 Călătoria inimii - film
13,30 100 de ani de cinema - rel.
14,00 Căile ferate britanice - s.
14,30 Vânătorul american - s.
15,00 Memorii din anul 1984
16,00 Un adăpost pentru fiecare - film
17,30 Mămica, detectiv particular - s.
18,00 Intersat cultural
18,45 Stirile Intersat
19,30 Casa de nebuni - s.
20,00 Show cu ecou
22,00 Partea nevăzută - film
23,30 Știrile Intersat
(■) 0,00 Erotica
1,00 Închiderea programului

ANIMAL PLANET

8,00 Salvați și salvatori
9,00 Reportaje de la grădina zoologică
9,30 Hollywood Safari
10,30 Medicul veterinar
11,30 Totul despre Australia
12,30 Aventurile vânătorului de crocodili
13,30 Parcul maimuțelor
14,00 Vânătorul de crocodili
15,00 Urgențe veterinare
16,00 Neîmblânzita Amazonie
17,00 Universul sălbatic
18,00 La plimbare cu leoparzii
18,30 Cum a fost realizat filmul „Orașul furnicilor"
19,00 Vânătorul de crocodili
20,00 Acvanauții
21,00 Salvați și salvatori
22,00 Echipa de intervenție
23,00 Animalele Asiei
0,00 Vânătorul de crocodili
1,00 Acvanauții

BUDAPESTA 1

6,45 Lumea satului; 7,00 Mesajul trecutului; 9,00 Religie; 9,15 Jocuri olimpice; 14,35 Știri; 15,25 Cântă vioara; 15,55 Delta - mag.; 16,20 Secolul nostru; 16,50 Jani merge acasă - reportaje; 17,20 Trend; 17,50 Telesport - fotbal, campionatul Ungariei; 20,00 Loto-show; 20,20 Sunete de fond; 20,30 Știri; 21,05 Satelit - emis. distractivă; 21,35 Castravete - show politic; 22,00 Jocuri olimpice; 23,00 Repede!; **24,00 Pasiuni primejdioase** - f. Olanda

BUDAPESTA 2

7,05 Mag. minorităților; **8,25 Cer senin** - s.; 9,15 Jocuri olimpice; 16,20 Împreună - mag. minorităților; **16,45 Campania aeriană** - s.; 17,30 Clubul trei dorințe; 18,00 Elan-economia în mișcare; 18,30 Cocteil extrem; 18,45 Idolul show-ului - rememorând 1978 19,40 Șlager TV; 20,35 Desene animate; 21,00 Știri, sport; **21,30 Ferma fantomelor - f., SUA**, cu Michael Caine, James Spader; 23,20 Ne întâlnim la Sydney; **0,15 Tango argentinian** - f. Iugoslavia; 1,50 Jocuri olimpice

INFOTON ROMÂNIA
Str. L. Blaga, nr. 2-4
Tel.: 280175, 281800
DISTRIBUITOR AUTORIZAT
MINOLTA
Consumabile și piese de schimb originale
Copiatoare alb/negru, digitale, color, 13 .. 60 pagini/minut !
Imprimante LASER alb/negru, color, 6 .. 25 pagini/minut !
Service garanție și post garanție

BIROTICA
Leximis Șplaiul Gen. Gh. Magheru Bl. 329B (Micalaca)
Tel./Fax: 057/270111; 270100, Arad
Tehnică de calcul
- PC compaq Garanție 3 ani
- imprimante EPSON
- PC Pentium începând de la 90 USD+ TVA
Copiatoare MINOLTA
Seifuri
Mobilier de birou
Mașini de numărat bancnote

PRIMA

7,00 Milagros - rel.
8,00 Prima Mix
15,00 Milagros - s.
16,00 Motor - rel.
16,30 Exploziv - rel.
17,00 Comisarul Rex - s.
18,00 Focus
19,00 Real TV
19,30 Impact
(●) 20,00 Moștenitoarea - dramă, SUA, 1997
21,50 Cronica cârcotașului
22,00 Focus
22,30 Stil
23,30 Impact - rel.
0,00 Comisarul Rex - s.
0,55 Clip Art
1,00 Focus - rel.

TELE 7 ABC

7,00 Bună dimineața, România
10,00 Teleshopping
10,25 Economic ABC - rel.
10,50 Gura lumii - rel.
11,00 Dan Diaconescu în direct - rel.
12,00 Măștile puterii - rel.
13,00 Ora unu a venit - rel.
13,05 Măștile puterii - rel.
13,30 Lumea misterelor - rel.
14,00 Primul pas - rel.
15,00 Teleshopping
15,30 Tinerețe fără bătrânețe
16,00 Post Meridian
17,00 Dați vina pe Corina
18,00 Clubul microbiștilor
19,00 Telejurnal
19,30 Economic ABC
19,45 Gura lumii
20,00 Dan Diaconescu în direct
21,00 Reporter Tele 7
22,30 Viața noastră cea de toate zilele
1,00 Ora unu a venit
1,05 Concert
2,10 Documentar
2,50 Telejurnal - rel.
3,30 Economic ABC - rel.
4,00 Dați vina pe Corina - rel.
5,00 Concert - rel.
6,00 Tinerețe fără bătrânețe - rel.

HBO

10,00 Sling Blade - dramă, SUA, 1996
12,15 Dragă, am micșorat copiii! - s.
13,00 Omul cu masca de fier - aventuri, SUA, 1998
15,15 Pact cu diavolul - thriller, SUA, 1997
17,45 Winchell - dramă, SUA, 1998
19,30 Un cățel norocos - comedie, SUA, 1998
21,00 Indiscret - thriller, SUA, 1998
22,45 Totul despre sex - s.
23,15 Mâini ucigașe - horror, SUA, 1999
0,45 8 femei și 1/2 - dramă, SUA, 1998

DISCOVERY

10,00 Momente cruciale ale istoriei
10,55 Călătorii cu Anna Walker
11,20 Știința ultramodernă
11,50 Amazonia neîmblânzită
12,45 Pasiunea pentru automobile
13,10 Călători în timp
13,40 Conexiuni
14,30 Fenomene OZN
15,25 Planeta-ocean
16,15 Bătălii aeriene pe timp de noapte
17,10 Revolta din Port Chicago
18,05 Călătorii cu Anna Walker
18,30 Actualități Discovery
19,00 Discovery special
20,00 Dincolo de anul 2000
20,30 Actualități Discovery
21,00 Diamantele
22,00 Cu balonul, în jurul lumii
23,00 Deschizătorii de drumuri
0,00 Curse auto
1,00 Momente cruciale ale istoriei
2,00 Dincolo de anul 2000
2,30 Actualități Discovery
3,00 Discovery special

PRO TV INTERNAȚIONAL

0,00 Știrile Pro TV
0,55 Omul care aduce cartea
1,00 Chestiunea zilei
2,50 Revista presei
3,00 Știrile Pro TV
3,10 Profit
3,15 Acasă la bunica
3,30 Știrile de Acasă
4,00 Știrile ProTV
4,30 Viața bate filmul
5,30 la-mă Acasă!
6,00 Acasă la români - rel.
7,00 Bună dimineața, Pro TV e al tău!
10,00 Închiderea programului Pro TV Internațional

ATOMIC TV

7,00 Selector
10,25 Reactor - rel.
10,30 Cinematomic - rel.
11,00 Atomix
14,00 Interactiv
15,30 Proaspete și fierbinți
15,55 Reactor - știrile zilei
16,00 Rockada - rel.
17,00 Selector
19,00 Atomix
21,55 Reactor - știrile zilei
22,00 Atomic Café
22,30 Selector
23,00 Metropolis
0,00 Insomnia

TV 2

6,45 Magazin matinal; 7,30 Bună dimineața, Ungaria!; **10,00 Bogați și frumoși** - s.; **10,25 TV la marginea orașului** - s.; 11,25 Ajută-te singur!; 11,50 Ofertă directă; 12,10 Nepereche; 12,40 Multimilionar - conc. TV; **13,10 Mama e doar una** - s.; **12,40 Bune prietene** - s.; **14,30 Comoara de pe reciful Jamaica** - aventuri, SUA; **16,10 Clinica** - s.; **17,00 Sunset Beach** - s.; **17,25 Îndrăgostiți visători** - s.; **18,10 Esperanza** - s.; **19,00 Camila** - s.; 19,30 Fapte; 20,00 Roata norocului; 20,30 Gură de copil; **20,50 Înger sălbatic** - s.; 21,15 Urmă fierbinte; **22,10 Beverly Hill Cop** - polițist/comedie, SUA, cu Eddie Murphy; 0,15 Bună seara, Ungaria!; 1,05 Hotare fără sfârșit

PRO 7

7,15 Mallorca - s.; 7,40 Desene animate; **8,30 Cine-i șeful?** - s.; **9,00 Roseanne** - s.; **9,35 Cybill** - s.; **10,05 Fă-o, tată!** - comedie, SUA, 1986, cu Sally Kellerman; **12,00 Matlock** - s.; **13,00 Avocații** - s. 14,00 Sam - magazinul amiezii; 15,00 Talkshow-uri; 18,00 Taff - magazin; **18,30 Sub un acoperiș** - s.; **19,00 Simpsonii** - s.; **20,00 Fam. Bundy** - s.; 20,30 Galileo - magazin științific; 20,55 Știri; **21,15 Uite cine vorbește!** - comedie, SUA, 1989, cu Kirstie Alley, John Travolta; 23,15 Magazin erotic; **0,05 O blondină mortală** - thriller erotic, SUA, 1996; **2,00 Șapte zile** - s.

RTL

7,00 Șapte fix; 7,30 Bună dimineața!; 8,00 Opt fix; **8,30 Între noi** - s. Germania; **9,00 Vremuri bune...** - s. Germania; **9,30 Meșterul casei** - s.; **10,30 Living Single** - s.; **11,00 Ellen** - s.; 11,30 Sabrina - talk; 12,30 Radio duel - concurs TV; 13,00 Magazinul amiezii; 14,00 Talkshow-uri; **17,30 Meșterul casei** - s.; **18,00 Dădaca** - s.; **18,30 Între noi** - s. Germania; 19,00 Magazin regional; 19,30 Exclusiv magazin; 19,45 Știri, sport, meteo; 20,10 Exploziv magazin; **20,40 Vremuri bune, vremuri rele** - s. Germania; 21,15 Fotbal - Liga campionilor, preliminarii; 21,45 Fotbal, Liga Campionilor, în direct; 1,00 Jurnalul nopții; 1,10 Liga campionilor

TV 5

13,05 100% Întrebări; 14,05 Timpul prezent; 15,00 Jurnal TV 5; **15,15 Polițiștii** - s.; 17,00 Jurnal TV 5; 17,15 Întrebări TV 5; 17,30 Magazin; 18,05 Piramide; 18,30 Întrebări pentru campion; 18,55 Invitat TV 5; 19,00 Jurnal TV 5; **19,15 Polițiștii** - s.; 21,00 Jurnal Elveția; 22,05 Magazin; **23,15 Jalna** - s.; 0,55 Invitat TV 5; 1,00 Jurnal Franța

EUROSPORT

8,00 Canoe - slalom, finale, în direct; 9,45 Natație; 11,00 Haltere; 12,30 Judo; 13,30 Scrimă; 14,30 Gimnastică; 16,00 Natație; 17,30 Spirit Team; 18,00 Ciclism pe pistă; 19,00 Olimpiada Extra; 19,30 Haltere; 20,15 Judo; 21,00 Gimnastică; 22,00 Natație; 0,00 Sportcentre; 0,15 Box; 1,00 Canotaj, în direct; 2,00 Volei pe plajă; 4,30 Tir.

VĂ RECOMANDĂM

PRO TV. 12,00
CANNERY ROW - comedie romantică

Cannery Row este o zonă foarte pitorească și „colorată" de pe coasta californiană, aproape de Monterey. Odinioară, aici activitățile industriale erau prospere, numeroasele fabrici de conserve asigurând multora locuri de muncă și un trai decent. Acum însă, acestea sunt dezafectate, devenind adăpostul a tot felul de personaje bizare. Vagabonzii, prostituatele și, chiar proprietarii unor mici magazine pot fi întâlniți aici. În această populație pestriță se remarcă Doc. (Nick Nolte), un biolog marin care lucrează pe cont propriu. Bărbatul s-a ascuns aici pentru a uita trecutul, ca și cum amintirile nu-l pot găsi în acest loc izolat.

VĂ RECOMANDĂM

HBO. 21,00
INDISCRET - acțiune

Nu cu multă vreme în urmă, Michael Nash, detectiv particular de profesie, se lupta din greu cu viciul său, băutura. Dar, în cele din urmă, a reușit să-și învingă dușmanul. Acum, mai treaz ca niciodată, el încearcă să rezolve cel mai dificil caz pe care l-a primit de-a lungul carierei sale. De fapt, Nash este angajat de un milionar să strângă dovezi pentru un eventual divorț, urmărind-o pe Eve, soția acestuia. Dar, în loc de infidelități ale femeii, detectivul descoperă doar că aceasta este extrem de nefericită și singură. Situația se complică și mai mult atunci când milionarul moare în circumstanțe dubioase, iar Nash este considerat principalul suspect ...

TVR 1

7,00 Telematinal
8,00 Jurnalul de dimineață
8,15 Buletin olimpic
10,15 Știri TVR Craiova, Cluj, Iași, Timișoara
10,55 Jocurile Olimpice Sydney 2000: natație, gimnastică, în direct
14,00 Handbal masculin: **Iugoslavia - Germania** (în pauză natație), în direct
15,10 TVR Craiova
15,30 Orice e posibil - s.
16,00 Panorama
17,30 Să vezi și să nu crezi - s.
17,55 Corect
18,05 Impas în doi
18,30 Jocurile Olimpice Sydney 2000 - rez.
20,00 Jurnal * Meteo
20,30 Jocurile Olimpice Sydney 2000
20,45 România, încotro?
21,45 Recurs la morală
22,35 Amprente
22,45 Jurnalul de noapte
23,00 Jocurile Olimpice Sydney 2000 - rez.
0,30 Lumea dansului

TVR 2

7,00 Obsesia - rel.
8,30 Jocurile Olimpice Sydney 2000 - rez.
9,55 Grădina lui Cupidon - rel.
11,10 Documente culturale
12,05 Desene animate
12,30 Domnișoara Andrea - s.
13,15 Calea regelui - s.
14,05 Tribuna partidelor parlamentare
14,35 Jocurile Olimpice Sydney 2000
16,00 Știri
16,05 Puls 2000 - rel.
16,50 Ghidul călătorului independent
17,45 Mit și istorie
18,30 Telejurnal TVR 2
19,00 Mare schimbătoare - s.
20,00 Jocurile Olimpice Sydney 2000 - box, scrimă, natație, judo, handbal masculin
22,40 Știri
22,45 Eroul de la miezul nopții - thriller, SUA, 1989
0,15 Știri bancare
0,20 TVM. Mesager

PRO TV

7,00 Bună dimineața, Pro TV e al tău!
10,00 Tânăr și neliniștit - rel.
10,45 De la Pământ la Lună - s. rel.
11,30 News Radio - s.
(●) 12,00 Cannery Row - comedie, SUA, 1982
14,20 Specialiștii - s.
15,10 Mortal Kombat - s., rel.
16,00 Tânăr și neliniștit - s.
16,50 Sens unic
17,00 Știrile Pro TV
17,30 Viața bate filmul - talk show
18,20 Vremea
18,30 Jesse - s.
19,00 Știrile Pro TV
19,55 Momente de aur ale Jocurilor Olimpice
20,00 Mortal Kombat - s.
21,00 Chestiunea zilei (I)
21,30 Fotbal Liga Campionilor, în direct
22,15 Știrile Pro TV - în pauza meciului
23,15 Chestiunea zilei (II)
23,30 Știrile Pro TV * Profit
0,05 Fotbal: rezumatul Ligii Campionilor
1,35 Nebun după tine - s.
2,00 De la Pământ la Lună - s.
3,00 Seinfeld - s.
(●) 3,30 Milagro, război și secetă - dramă/comedie, SUA, 1988
5,30 Mercenarii - s.
6,15 Viața bate filmul - rel.

TV ACASĂ

10,00 Știrile de Acasă - rel.
10,30 Acasă la bunica - rel.
10,45 Căsuța poveștilor - rel.
11,00 Dragoste și putere - s. rel.
11,30 Fiorella - s. rel.
12,20 90-60-90 Fotomodele - s. rel.
13,10 Femeia vieții mele - s. rel.
14,05 Războiul pasiunilor - s. rel.
15,00 Înger sălbatic - s.
15,45 Miracolul iubirii - s.
16,45 Desene animate
16,55 Acasă la români - muzică populară
17,00 Dragoste și putere - s.
17,30 Fiorella - s.
18,20 Acasă la bunica
18,30 Știrile de Acasă
19,05 Războiul pasiunilor - s.
20,00 90-60-90 Fotomodele - s.
20,50 Femeia vieții mele - ultimul episod
21,50 La nord prin nord-vest - thriller, SUA, 1959

ANTENA 1

7,00 Observator
8,00 Aventurile lui Sinbad - s.
9,00 Suflete rătăcite - s.
10,00 Știri
10,10 Zile din viața noastră - s., rel.
11,00 Adevărul îndrăcit - comedie, SUA, 1937
13,00 Știrile amiezii
(●) 13,15 Hoți de ocazie - comedie, SUA, 1977
15,00 Dragostea învinge - s.
16,00 Zile din viața noastră - s.
17,00 Știri
17,20 Casa de pe plajă - s.
19,00 Observator
20,00 Absent nemotivat - acțiune, SUA, 1990
22,00 Marius Tucă Show
23,00 Observator
(●) 23,30 Afaceri de familie - acțiune, SUA, 1995
1,30 Navarro - s.
2,30 Casa de pe plajă - s., rel.
4,00 Marius Tucă Show - rel.
5,00 Uraganul - s.
5,45 Ape liniștite - s.

TV ARAD

7,00 Observator
7,55 Aerobic show
8,00 Aventurile lui Sinbad - s.
9,00 Suflete rătăcite - s.
10,00 Știri
10,10 Știri TVA - rel.
11,00 Adevărul îndrăcit - comedie, SUA, 1937
13,00 Știrile amiezii
13,15 Hoți de ocazie - comedie, SUA, 1977
15,00 Dragostea învinge - s.
16,00 Zile din viața noastră - s.
17,00 Știri
17,20 Divertisment
18,00 Emisiune în lb. bulgară
18,30 Știri TVA
19,00 Observator
(●) 20,00 Absent nemotivat - acțiune, SUA
22,00 Marius Tucă Show
23,00 Observator
În continuare program identic cu cel al Antenei 1

TV INTERSAT

8,55 Deschiderea programului
9,00 Dulce ispită - f., rel.
10,00 Forțele speciale de elită - s. rel.
11,00 Știrile Intersat - rel.
11,45 Aventurierii - s., rel.
12,00 Iubire fără sfârșit - f. rel.
14,00 Ți-e teamă de întuneric - s.
14,30 Adrenalina - rel.
15,00 Emisiune în lima germană - rel.
15,30 Emisiune în direct. **Labirint** - rel.
16,30 Emisiune în limba maghiară
17,30 Obiectiv economic
17,45 Comorile lumii
18,00 Avanpremiera știrilor Intersat
18,02 Umbre
18,15 Știrile Intersat
19,00 Dulce ispită - s.
20,00 Trei ceasuri rele - emisiune în direct
21,00 Preciosa - s.
22,00 Perfect People - film
23,30 Știrile Intersat - rel.
0,15 Erotica
1,15 Închiderea programului

ANIMAL PLANET

8,00 Aventurile vânătorului de crocodili
9,00 În lumea animalelor
10,00 Noile aventuri ale lui Black Beauty
11,00 Medicul veterinar
12,00 Supranaturalul
13,00 Cazurile judecătorului Wapner
14,00 Aventurile vânătorului de crocodili
14,30 În mijlocul naturii
15,00 Animalele lui Aspinall
16,00 Salvați animalele!
16,30 În lumea animalelor
17,00 „Profesiuni": canine
18,00 Totul despre lumea animalelor
18,30 Aventurile vânătorului de crocodili
19,00 Salvați animalele!
19,30 În mijlocul naturii
20,00 Acvanauții
20,30 Aventurile vânătorului de crocodili
21,00 Animalele de la A la Z
22,00 Acrobații oceanului
23,00 Vânătorul de crocodili
0,00 Animale de pradă
1,00 Facultatea de Medicină Veterinară

BUDAPESTA 1

1,00-5,00 Jocuri olimpice; **5,05 Formația Omega în alb și negru** - film; 6,00 Jocuri olimpice; 15,35 Programe pentru minorități; 16,30 Rătăcitorul - doc. Australia; 17,00 Mileniu; 17,05 Curs de engleză; 17,30 Noi înșine suntem biserici; 18,00 Hotarul ținutului meu natal - rep.; 19,00 Știri; 19,15 Jurnale regionale; 19,25 Zgomote de fond; 19,30 Show juridic; 20,00 Jocuri olimpice; 20,30 Știri; 21,00 Joeuri olimpice - rez. zilei; 21,35 Fotbal: Bayer Leverkusen - Sporting Lisabona; 23,40 Știri; 23,50 Actual; 0,20 Liga campionilor; 1,00 Jocuri olimpice

BUDAPESTA 2

1,00-5,00 Jocuri olimpice; **5,05 Omega** - film; 6,00 Jocuri olimpice; **15,35 Zrinyi** - s. Ungaria, 3/1; 16,35 Pe drum; 17,00 Strada școlii; 18,35 Contemporani; **19,05 Continuă spionajul** - comedie, Anglia; 20,35 Desene animate; 21,00 Știri, meteo; 21,25 Maghiari celebri; **22,20 Numele planetei - Pământ** - s. SF; **23,05 Zona crepusculară** - s.; 23,50 Ora de închidere; 1,00 Jocuri olimpice

VĂ RECOMANDĂM

ANTENA 1 - (●) 23,30
Afaceri de familie - acțiune, SUA, 1995

VĂ RECOMANDĂM

ANTENA 1. 20,00 - ABSENT NEMOTIVAT
acțiune

După ce fratele său, un mărunt traficant de droguri, este la un pas de a fi omorât de membrii unei bande de cartier, Lyon Gaultier dezertează din Legiunea Străină, cu gândul de a se întoarce în Los Angeles și a apăra onoarea familiei. Hărțuit fără cruțare, el încearcă să-și ajute rudele, mai ales pe cumnata și fiica acesteia, aflate într-o situație fără ieșire. Dar acțiunile lui declanșează o adevărată reacție în lanț. Aventura ofițerului în lumea brutală a luptelor de stradă, vă va ține cu sufletul la gură, cu atât mai mult, cu cât eroul se numește Jean-Claude Van Damme.

PRIMA

7,00 Program pentru copii
10,00 Creaturi sălbatice - doc.
11,00 Sport Magazin
14,00 Motor
(●) 14,30 Exploziv - rel.
15,00 Majoretele - dramă, SUA, 1990
17,00 Comisarul Rex - s.
18,00 Focus
19,00 Real TV
19,30 Impact
20,00 Vrei să fii miliardar? Cu Virgil Iantu
21,00 Perechea potrivită
21,30: 21 - popice, cărți și fete frumoase
22,00 Aeroportul - s.
23,00 Impact - rel.
23,30 Comisarul Rex - s.
0,30 Sex cu Nadine
(▲) 1,30 Prietenii lui Eddie Coyle - thriller, SUA, 1973
3,00 Focus

TELE 7 ABC

8,00 Dan Diaconescu în direct - rel.
9,00 Țara spiridușilor
10,00 Motor extrem
10,45 Economic ABC - rel.
11,00 Țara de dincolo de București - rel.
12,30 Gura lumii
12,35 Documentar
13,00 Ora unu a venit
13,05 Studioul Tudor Vornicu
15,00 Clubul ABC
15,30 Dreptul la apărare
16,30 Lumea misterelor
17,00 Rendez-vous la Tele 7
18,00 Lumea în clipa 2000
19,00 Telejurnal
19,45 Derrick - s.
21,00 Documentar
21,30 O noapte cu Adrian Păunescu
1,30 Rendez-vous la Tele 7 - rel.
2,30 Telejurnal - rel.
3,00 Lumea în clipa 2000 - rel.
4,00 Studioul Tudor Vornicu - rel.
7,00 Țara spiridușilor - rel.

HBO

10,00 Desene animate
10,30 Dragă, am micșorat copiii! - s.
11,15 Un pisoi la Hollywood - comedie, SUA, 1997
12,30 Povestea lui Dennis Rodman - dramă, SUA, 1998
14,00 Romy și Michelle - comedie, SUA, 1997
15,30 În mâinile Domnului - aventuri, SUA, 1998
17,15 Vacanță în Las Vegas - comedie, SUA, 1997
18,45 Stăpânul fantomelor - horror, SUA, 1996
20,30 Cinema ● Cinema ● Cinema
21,00 Soldatul - SF, SUA, 1998
22,45 Totul despre sex - s.
23,15 Banii vorbesc - comedie, SUA, 1997
0,45 Paradisul crimei - thriller, SUA, 1996
3,00 În vizorul mafiei - acțiune, SUA, 1996

DISCOVERY

10,00 Cu balonul în jurul lumii
10,55 Călătorii cu Anna Walker
11,20 Fenomene paranormale
11,50 Acoperirea animalelor
12,45 Animal X
13,10 Fenomene paranormale
13,40 Planeta dezlănțuită
14,30 Ghidul animalelor
15,25 Vânătorul de crocodili
16,15 Mașini extreme
17,10 În căutarea originilor omului
18,05 Mașini extreme
19,00 Tancuri
21,00 Piloți de încercare
22,00 Știința: Era clonării
23,00 Ghidul animalelor
0,00 Planeta dezlănțuită: Uraganele
1,00 Cu balonul în jurul lumii
2,00 Planeta-ocean
3,00 Legendele istoriei

PRO TV INTERNAȚIONAL

0,00 Știrile Pro TV
0,30 Fotbal Divizia A:Gloria Bistrița - Steaua
2,15 Vacanța mare
3,15 Promotor
3,45 Profashion
4,00 Acasă la români
5,39 Superabracadabra
5,00 Ia-mă Acasă!
7,00 Bucătăria lui Radu
7,30 Steaua ta norocoasă
9,30 Știrile săptămânii
10,00 Închiderea programului

ATOMIC TV

7,00 Selector
10,30 Romanian Top 100
12,30 File de poveste
13,00 Best of Extreme Sports - rel.
13,30 Cinematomic - rel.
14,00 K Lumea
16,00 Selector
18,30 Atomix - rel.
21,30 Febra - party music
22,30 Vibrații
23,30 Klub Bizzar
0,30 Insomnia

TV 2

7,00 Rădăcini; 7,30 Biblia pentru copii; 8,00 Matineu, desene animate; 10,00 Desene animate; 12,00 Party TV - magazin; **14,00 Călăreții vântului** - s.; **14,50 Dragă domnule profesor** - f. tineri Italia; **16,30 Buni prieteni** - s.; **17,00 Santinela** - s.; **17,50 Baywatch** - s.; **18,40 Hercules** - s.; 19,30 Fapte; 20,00 Poenbomba; 20,30 Cabaret; **21,00 Prințul arab - f., Germania 2/1** cu Anthony Delon; **23,45 Lupii cenușii - f., SUA** cu Francesco Quinn; **0,30 Quantum Leap** - s.; **1,20 Ambasadorul - f. SUA**, cu Robert Mitchum

PRO 7

8,00 Desene animate; **12,10 Babylon 5** - s. SF, SUA; **13,10 Piele de găină** - s.; **13,35 Simpsonii** - s.; **14,35 Familia Bundy** - s.; **15,35 Dharma și Greg** - s.; **16,00 Prieteni** - s.; **16,30 Jesse** - s.; **17,00 New York Life** - s.; **18,00 Vrăjită** - s. 22/1; 19,00 Trandafiri de la fostul - show; 20,00 Talk, talk, talk; 20,30 Max - magazin; 20,55 Știri, sport; **21,15 Albis - thriller SF, SUA, 1989**, cu Ed. Harris; **23,30 Spawn - acțiune, SUA, 1997**, cu Michael Jai White; 1,20 TV Total; 3,20 Quatsch Comedy Club

RTL

7,00 Desene animate; 9,00 Disney Club; **12,00 Power Rangers** - s; 12,25 Des. animate; **13,20 Boston College** - s.; **13,45 Aproape perfect** - s.; **14,10 O familie puternică** - s.; **14,35 Prințul din Bel Air** - s.; **15,05 Slider** - s.; **16,00 A treia planetă de la Soare** - s.; **16,25 Sălbaticii ani '70** - s.; **17,00 Beverly Hills 90210** - s.; 18,45 Top of the Tops; 19,45 Știri; 20,10 Big Brother-prezentare; **21,15 Big Brother** - s. Germ.; **0,00 Omul fără identitate** - s. SUA 25/1; 1,15 Retrospectiva veselă

TV 5

15,15 Magazin; 16,30 Reportaj Arte; 17,00 Jurnal; 17,15 Invitatul TV 5; 17,30 Sport Africa; 18,05 Piramide; 18,30 Întrebări pentru campion; 19,00 Jurnal; 19,15 Banul public; 20,50 Invitatul TV 5; 21,00 Jurnal Belgia; 21,30 Jurnal France 2; 22,05 Thalassa; 23,00 Jurnal TV 5; 23,15 Trimis special; 0,55 Invitatul TV 5; 1,00 Jurnal Elveția;

EUROSPORT

7,00 Tir; 7,30 Atletism - gimnastică; 9,30 Natație; 11,00 Natație finala F/B în direct; 12,30 Judo; 15,00 Gimnastică; 16,00 Natație - selecțiuni; 17,30 Team Spirit; 18,00 Ciclism; 18,15 Ciclism; 19,00 Olimpiada Extra; 19,30 Haltere; 20,15 Judo; 21,00 Gimnastică - bărbați; 22,00 Natație; 0,00 Sportcentre; 0,15 Box; 1,00 Natație în direct; 2,00 Triatlon în direct;

eta - 2u computer
- Calculatoare
- Imprimante
- Retele
- Soft
- Service
ARAD, CLOȘCA 2
Tel./Fax.: 251838
INTRARE DE PE B-DUL REVOLUȚIEI
OFERTĂ SPECIALĂ
CARCASĂ ATX 230W
PLACA DE BAZĂ
SIS 530, BUS 100, 512ko
AMD K6-2 500MHz
HDD 4,3GB UDMA
Placa Video 8MB Shared
FDD 3,5"/1,44MB
SOUND 16b on board
SDRAM 32MB Pc100
MONITOR 15"
TASTATURA
MOUSE + PAD
409USD + TVA

ELECTRONIC SHOP
Arad: P-ta UTA, bl. U1-2, tel/fax: 057 / 271123; 271642; 289642
Timișoara: Str. Lucian Blaga nr. 3 tel/fax: 056 / 196 684; 196 845
Canon
Nou!!! Nou!!! Nou!!!
Distributie PHILIPS
Let's make things better.
Multimedia
Monitoare Boxe Accesorii CD-ROM
(1515577)

TVR 1

7,00 Ceasul deșteptător
8,00 Jocurile Olimpice Sydney 2000: Natație (finale), Gimnastică (concursul pe echipe, calificări), Baschet masculin: Italia - Lituania (repriza a doua)
13,45 Jurnalul de prânz
14,00 Național TV Bingo Liberty
17,00 Fotbal: Universitatea Craiova-FC Național - meci în etapa a șasea a Diviziei A Ursus
19,00 Jocurile Olimpice Sydney 2000
20,00 Jurnal * Meteo
20,20 Jocurile Olimpice Sydney 2000
20,30 Divertis Summer Go Show 2000
21,40 Obsesia - acțiune, SUA, 1995, cu Robert De Niro, Al Pacino, Val Kilmer. Regia: Michael Mann
0,30 Jurnalul de noapte
0,35 Jocurile Olimpice Sydney 2000

TVR 2

7,00 Televiziunea, dragostea mea
7,50 Blankenese - s. rel.
9,30 Orizont spiritual
10,00 Ferma
11,00 Un popas pe săptămână
11,15 Animale în pericol
12,10 Arca lui Noe
12,45 Veni, video, vici!
13,00 Călătorind prin țară
13,15 Arta apărării
13,45 Desene animate
14,15 Un înger adolescent - s.
14,40 Ghidul călătorului independent: Danemarca
15,35 Jocurile Olimpice
18,30 Telejurnal TVR 2
18,40 Sydney 2000
18,45 Copiii umbrelor
19,10 Mare schimbătoare - s.
20,00 Jocurile Olimpice Sydney 2000
22,45 Rebeliunea - acțiune, SUA, '96
0,20 Știri
0,25 TVM. Mesager

PRO TV

7,00 Desene animate
9,00 Super Abracadabra
11,00 Legende ale secolului 20 - primul episod
12,00 Profeții despre trecut - talk-show
12,50 Știrile Pro TV
13,00 Beverly Hills - s.
14,00 Tenis Gelsor Open România (finala). Transmisiune în direct
16,00 Superbingo PRO TV - LIVE. Emisiune - concurs
16,45 Superbingo Pro TV - live
19,00 Știrile Pro TV
19,30 Ally McBeal - s.
20,30 Fotbal Divizia Națională: Dinamo-F. C. Argeș - în direct
22,30 Procesul etapei - talk-show
23,00 Vacanța mare la Pro TV - emis. de divertisment
23,45 Nebun după tine - s.
0,15 Fotbal: Magazin Liga Campionilor - s.
(■) 1,15 Fantezii erotice - s.
1,45 Benny Hill
2,15 Steaua ta norocoasă - rel.
4,15 Beverly Hills - rel.
5,00 Legende ale secolului 20 - rel.
5,45 Profeții despre trecut - rel.
6,40 Uriașul Harry - s., rel.

TV ACASĂ

10,00 Căsuța poveștilor - s. rel.
10,30 Doctorul casei - rel.
11,00 Dragoste și putere - s. rel.
11,30 Fiorella - s. rel.
12,15 Acasă la români - muzică populară
13,30 Verdict: crimă! - s.
14,30 Trei femei - s.
16,00 Ia-mă acasă!
16,30 Lassie - s. (seria a II-a)
17,00 Dragoste și putere - s.
17,30 Fiorella - s.
18,30 Ramona - s.
19,20 Al șaptelea cer - s.
20,15 Până la sosirea zorilor - suspans, SUA, 1974, cu Peter Falk
22,00 Malibú Road 2000 - dramă, SUA, 1992, cu Lisa Hartman Black, Drew Barrymore, Jennifer Beals, Tuesday Knight, regia Joel Schumacher
23,30 Acasă la români
0,00 Închiderea programului Acasă

ANTENA 1

7,30 Sub soarele Africii - s., rel.
9,00 Suflete rătăcite - s.
10,00 Desene animate
11,00 O pacoste de frate - s.
11,30 În căutarea gloriei - s.
12,30 Totul despre Sydney
13,00 Roswell - s.
14,00 Totul va fi bine
16,00 Pe cont propriu - s.
(●) 17,00 Povestea lui Deidre Hall - dramă, SUA, 1995, cu Deidre Hall
19,00 Observator
19,50 TeleEurobingo Show
(▲) 23,00 Trecut periculos - acțiune, SUA, 1998, cu Brian Genesse
(●) 1,00 Nautillus - SF, SUA, 1998, cu Hannes Jaenicke, Ed Roberts
3,00 Totul va fi bine - rel.
5,00 Suflete rătăcite - s., rel.
6,00 Pe cont propriu - s., rel.

TV ARAD

7,00 Sub soarele Africii - s.
9,00 Suflete rătăcite - s.
10,00 Știri TVA - rel.
10,30 Pantera roz - s.
11,00 Orașul margaretelor d. a.
12,30 Totul despre Sydney - s.
13,00 În căutarea gloriei - s.
14,00 Operațiunea de salvare - acțiune, SUA
16,00 Roswell - s.
17,00 Muzică populară
18,30 Știri TVA
19,00 Observator
19,50 TeleEurobingo Show
În continuare program identic cu cel al Antenei 1

TV INTERSAT

8,55 Deschiderea programului
9,00 Ziua cea mare - film
10,30 Animated classics - s.
11,00 Știri - rel.
11,30 Intersat cultural - rel.
12,15 Pentru moment - film
14,00 Show cu ecou - rel.
16,00 Atlantis Family - s.
16,30 Mămica - detectiv particular - s.
17,00 Din culisele Grădinii zoologice - s.
17,30 Când inima așteaptă - s.
18,00 Dulce ispită - s.
18,45 Retrospectiva știrilor Intersat
19,30 Medicul de familie - s.
20,30 Casa de nebuni - s.
21,00 Forțele speciale de elită - s.
22,00 Academia prințeselor - film
23,30 Retrospectiva știrilor Intersat - rel.
(■) 0,00 Erotica
1,00 Închiderea programului

ANIMAL PLANET

8,00 Salvați și salvatorii
9,00 Reportaje la grădina zoologică
9,30 Chemarea străbunilor
10,30 Un câine cu imaginație
11,30 Ceasul biologic al animalelor
12,30 Acvanauții
13,30 Parcul maimuțelor
14,00 Aventurile vânătorului de crocodili
15,00 Urgențe veterinare
16,00 Veterinari în Africa
17,00 Salvați și salvatorii
18,00 Lassie
19,00 Parcul maimuțelor
20,00 Animal X
21,00 Echipa de intervenție
22,00 Salvați și salvatorii
23,00 Africa neîmblânzită
0,00 Animale legendare
1,00 Ultimul refugiu

BUDAPESTA 1

1,50-15,30 Jocuri Olimpice Sydney 2000; 15,35 Clipele norocului; 16,00 Clinica TV - mag. medical; 16,30 Religie; 17,05 Vraja dansului; 18,00 Șic - magazin de modă; 18,30 Egerszegi - portret; 19,25 Tele noroc; 20,00 Săptămâna; 21,05 Șlager TV; 22.05 Jocuri olimpice - rezumatul zilei; 23,00 Gol - rez. campionat Ungariei; 24,00 Ia-ți în mână soarta!; 1,00 Jocuri Olimpice

BUDAPESTA 2

1,50-15,30 Jocuri Olimpice Sydney 2000; 15,35 Aero-magazin; 16,05 Mesajul locurilor sfinte; 16,30 Jani merge acasă - reportaje; 17,00 Religie; 17,25 Vizită în Londra - doc.; 17,40 Rămâi cu noi!; 17,50 Cronică catolică; 18,40 Creștinismul reformat maghiar; 19,10 Festivalul teatrelor; **20,05 Șapte nopți în Japonia** - f. Anglia-Franța, cu Michael York; 21,45 Săptămâna, știri; **22,40 Francis** - f. Anglia, cu Jessica Lange; 1,00 Jocuri olimpice

VĂ RECOMANDĂM

ANTENA 1 – (▲) 23,00 Trecut periculos - acțiune, SUA, 1998, cu Brian Genesse

VĂ RECOMANDĂM

ANTENA 1 – 1,00 NAUTILUS - SF

Anul 2100. A trecut aproape un secol de când, în urma unor experimente scăpate de sub control, Terra a fost aruncată în întuneric. Cea mai mare parte a omenirii a dispărut, iar puținii supraviețuitori duc o viață de coșmar. O singură persoană nu se lasă terorizată, nu vrea să plece capul: curajosul profesor Noah Brin. Mai mult, el pune la cale un plan nebunesc de întoarcere în timp, în 1997, cu speranța de a schimba cursul evenimentelor și de a salva, astfel, Pământul de la distrugere...

PRIMA

7,00 Milagros - s., rel.
8,00 Prima Mix
15,00 Milagros - s.
16,00 Cronica cârcotașului - rel.
17,00 Comisarul Rex - s.
18,00 Focus
19,00 Real TV
19,30 Impact
(●) 20,00 Moștenitoarea - dramă, SUA, 1993
21,50 Cronica cârcotașului
22,00 Focus
22,30 Exotic
23,30 Impact - rel.
0,00 Comisarul Rex - s.
0,55 Clip Art
1,00 Focus - rel.

TELE 7 ABC

7,00 Bună dimineața, România
10,00 Teleshopping
10,25 Economic ABC - rel.
10,50 Gura lumii - rel.
11,00 Dan Diaconescu în direct - rel.
12,00 Telemedicina - rel.
13,00 Ora unu a venit
13,05 Telemedicina - rel.
13,35 Cinetour - rel.
14,30 Rendezvous la Tele 7 - rel.
15,00 Teleshopping
15,30 Tinerețe fără bătrânețe
16,00 Post Merdian
17,00 Dați vina pe Corina
18,00 24 din 24
18,30 Documentar
19,00 Telejurnal
19,30 Economic ABC
19,45 Gura lumii
20,00 Dan Diaconescu în direct
21,00 Măștile puterii
22,30 Viața noastră cea de toate zilele
1,00 Ora unu a venit - rel.
1,05 Concert
2,10 Documentar - rel.
2,50 Telejurnal
3,30 Economic ABC - rel.
4,00 Dați vina pe Corina - rel.
5,00 Concert
6,00 Tinerețe fără bătrânețe - rel.
6,35 Teleshopping

HBO

10,00 Johnny Skidmarks - thriller, SUA, 1998
11,45 Fast Food - comed, SUA, 1998
13,15 Cântec de leagăn - thriller, SUA, 1998
15,00 Tango - dramă, SUA, 1998
17,00 Backstreet Bosy - concert
18,00 Naufragiul - av., SUA, 1991
19,30 Poruncile - comedie, SUA, 1997
21,00 Armă mortală 3 - acțiune, SUA, 1998
23,15 Totul despre sex - s.
23,45 Soldatul - SF, SUA, 1998
1,30 Stelele deasupra orașului - dramă, SUA, 1995

DISCOVERY

10,00 Revolta din Port Chicago
10,55 Călătorii cu Anna Walker
11,20 Știința ultramodernă
11,50 Orca, balena ucigașă
12,45 Bătălia pentru planetă
13,10 Călători în timp
13,40 Viață lungă
14,30 Mari egipteni: Cleopatra
15,25 Misterele istoriei
16,15 Bătălii aeriene
17,10 Legendele istoriei
18,05 Călătorii cu Anna Walker
18,30 Actualități Discovery
19,00 Amazonia neîmblânzită
20,00 Pasiunea pentru automobile
20,30 Actualități Discovery
21,00 Conexiuni
22,00 Misterul OZN
23,00 Planeta-ocean
0,00 Bătălii aeriene pe timp de noapte
1,00 Revolta din Port Chicago
2,00 Pasiunea pentru automobile
2,30 Actualități Discovery
3,00 Amazonia neîmblânzită

PRO TV INTERNAȚIONAL

0,00 Știrile Pro TV
0,55 Omul care aduce cartea
1,00 Chestiunea zilei
2,50 Revista presei
3,00 Știrile Pro TV
3,10 Profit
3,15 Acasă la bunica
3,30 Știrile de Acasă
4,00 Știrile Pro TV
4,30 Viața bate filmul
5,30 www.apropo.ro
6,00 Profeții despre trecut
6,30 Știrile de Acasă
7,00 Bună dimineața, Pro TV e al tău!

ATOMIC TV

7,00 Selector
10,25 Reactor - rel.
10,30 File de poveste - rel.
11,00 Atomix - rel.
14,00 Interactiv
15,30 Proaspete și Fierbinți - hit-uri ale momentului
15,55 Reactor
16,00 Aria 52 - rel.
17,15 Selector
19,00 Atomix
21,55 Reactor
22,00 Cinematomic cu INA
22,30 Best of Extreme Sports
23,00 Rockada
0,00 Insomnia

TV 2

6,45 Matinal; 7,30 Bună dimineața; **10,00 Bogați și frumoși** - s.; **10,25 Plin de viață** - s.; **10,55 TV la marginea orașului- s.**; - s.; 11,25 Ura, călătorim! 11,50 Ofertă directă; 12,10 Salon auto; 12,45 Multimilionar; **13,10 Mama e doar una** - s.; **13,40 Bune prietene** - s; **14,35 Soluție finală** - comed. pol. SUA cu Nick Nolte, Katherine Hepburn; **16,10 Clinica - s. Germania; 17,00 Sunset Beach - s.; 17,25 Visători îndrăgostiți - s.; 18,10 Esperanza - s.; 19,00 Camila - s.**; 19,30 Fapte; 20,00 Multimilionar; 20,35 Gură de copil - emis. lui Friederikusz Sándor; **20,50 Înger sălbatic - s.; 21,20 Rambo 3 - s.; 22,10 Comando** - f. act. SUA, cu Silvester Stallone; 24,10 Bună seara, Ungaria!; **1,00 A fost odată, America - epos SUA 2/1**; 2,35 Lumea internetului

PRO 7

7,05 **Mallorca** - s.; 7,30 Desene animate; **8,20 Cine-i șeful?** - s; **8,50 Roseanne** - s.; **9,25 Cybill** - s.; **9,55 Proiectul X** - f. SF SUA, 1987; **12,00 Matlock** - s.; **13,00 Avocații** - s.; 14,00 Sam - magazin; 15,00 Talkshow-uri; 18,00 Taff - magazin; **18,30 Cybill** - s. SUA, 1994; **19,00 Simpsonii** - s.; **20,00 Fam. Bundy** - s., 20,30 Galileo - magazin științific; **21,15 Șapte zile - Poartă în timp** - s. SF, SUA, 1999; **22,15 Outer Limits** - s. Canada; 23,15 Reportaje PRO 7 - Wrestleri gumanian SUA; 23,50 BIZZ - magazin; **0,20 Murder One** - s.;

RTL

7,00 Șapte fix; 7,30 Bună dimineața!; 8,00 Opt fix; 8,30 Între noi - rel.; **9,00 Vremuri bune, vremuri rele** - s.; **9,30 Meșterul casei - s.; 10,30 Living Single** - s.; **11,00 Ellen** - s.; 11,30 Sabrina talk; 12,30 Duelul familiilor; 13,00 Magazinul amiezii; 14,00 Talkshow-uri; **17,00 Meșterul casei** - s.; **18,00 Dădaca** - s.; **18,30 Între noi** - s.; 19,00 Bună seara! - magazinul landurilor; 19,30 Exclusiv - magazinul vedetelor; 19,45 Știri; 20,10 Exploziv - magazin; **20,40 Vremuri bune, vremuri rele** - s.; **21,15 Polițiștele-** s. Germ. 1997; **22,15 În numele legii** - s. pol. Germania; **23,15 Quincy** - s. pol.; 0,15 Fotbal - Liga campionilor; 1,00 Jurnalul nopții; 1,10 Fotbal - Liga campionilor;

TV 5

14,05 Documentar; 15,00 Jurnal; 15,15 Cinema; 17,00 Jurnal TV 5; 17,15 Invitat TV 5; 17,30 Taxi pentru America; 18,05 Piramide; 18,30 Întrebări pentru campion; 19,00 Jurnal TV 5; 19,15 Cinema; 21,00 Jurnal Elveția; 21,30 Jurnal France 2; 22,05 Timpul prezent; 23,00 Jurnal TV 5; 23,15 Cinema; 0,15 Invitat TV 5; 1,30 Soir 3; 2,05 Cinema;

EUROSPORT

7,15 Tir; 7,45 Canoe; 9,30 Natație; 11,00 Ciclism pe pistă în direct; 12,30 Judo; 13,30 Canoe; 14,30 Gimnastică- finala femei; 16,00 Natație; 17,30 Team Spirit; 18,00 Ciclism pe pistă; 19,00 Olimpiada Extra; 19,30 Haltere; 20,15 Judo; 21,00 Gimnastică- finala bărbați; 22,00 Natație; 0,00 Sportcentre; 0,15 Box; 1,00 Canotaj; 2,45 Echitație în direct.

VĂ RECOMANDĂM

ANTENA 1 - 20,00 Raliul - acțiune

J.J. McClure străbate, din nou, țara în lung și-n lat, în această continuare a apreciatului „Cannonball Run". De data aceasta, întreaga nebunie se declanșează atunci când un șeic oferă tentanta sumă de un milion de dolari primului șofer care va străbate distanța dintre Redondo Beach, California și Connecticut. J.J. nu este singurul interesat de premiu, așa că se pornește o cursă nebunească, contracronometru, din care nu lipsesc situațiile comice. Pentru a îngreuna și mai mult lucrurile, la un moment dat, șeicul este răpit de capul mafiei din Las Vegas. Participanții la cursă trebuie, înainte de toate, să-l elibereze, căci altfel „adio" milion de dolari...

VĂ RECOMANDĂM

Pro TV - 12,05 Urechea acului - acțiune

După ce a mai fost văzut o dată spionând pentru naziști, Donald Sutherland, se infiltrează din nou, în Anglia zguduită de război, pentru a servi interesele Führer-ului. Dispus să înlăture pe oricine ar sta în calea îndeplinirii misiunii sale, Faber reușește să treacă neobservat și să strângă informații chiar până în ajunul contraofensivei aliate. După ce află că debarcarea trupelor va avea loc în Normandia, următorul său pas este să-și prevină superiorii, ascunși pe un submarin, lângă o insulă. Singura persoană care poate pune în pericol misiunea lui Faber și îi poate demasca adevărata identitate este Lucy. Spionul are la dispoziție foarte puțin timp pentru a clarifica lucrurile...

TVR 1

7,00 Telematinal
8,00 Știri
8,15 Jocurile Olimpice Sydney 2000: Baschet masculin, Handbal feminin
10,55 Gimnastică: Natație, Handbal feminin
14,15 Știri
14,30 CiberFan
14,40 Iartă-mă!
15,30 Orice e posibil - s.
16,00 Puncte cardinale
16,30 Cronica
17,30 Să vezi și să nu crezi - s.
17,55 Corect!
18,05 Ptr. dumneavoastră, doamnă!
18,30 Blossom - s.
18,30 Jocurile Olimpice Sydney 2000- rez.
20,00 Jurnal * Meteo
20,35 Jocurile Olimpice Sydney 2000
(●) 20,40 Martorul tăcut - s.
22,15 În flagrant
22,45 Jurnalul de noapte
23,00 Jocurile Olimpice Sydney 2000
0,30 Blossom - s.

TVR 2

7,00 Obsesia- s.
8,00 Domnișoara Andrea - s. rel.
9,20 Ferma - rel.
9,35 Top TVR 2 - rel.
10,20 Orizont spiritual
10,50 Un popas pe săptămână - rel.
11,05 Ghidul călătorului independent
12,00 Desene animate
12,25 Domnișoara Andrea - s.
13,15 Blankenese - s.
14,05 Tribuna partidelor parlamentare
14,35 Televiziunea, dragostea mea - rel.
15,30 JO Sydney 2000
18,30 Telejurnal TVR 2
19,00 Mare schimbătoare - s.
20,00 Jocurile Olimpice Sydney 2000
22,40 Știri
22,45 Pentru o cauză dreaptă - act. SUA, 1996
0,20 Știri bancare
0,25 TVM. Mesager

PRO TV

7,00 Bună dimineața, Pro TV e al tău!
10,00 Tânăr și neliniștit - rel.
10,50 De la Pământ la Lună - s.
11,40 News Radio - s.
(●) 12,05 Urechea acului - suspans, Marea Britanie, 1991
(●) 14,20 Iubire, crimă și minciuni - f. rel.
16,00 Tânăr și neliniștit - s.
16,50 Sens unic
17,00 Știrile Pro TV
17,30 Viața bate filmul
18,20 Vremea
18,30 Jesse - s.
19,00 Știrile Pro TV
19,55 Momente de aur ale Jocurilor Olimpice
20,00 Mortal Kombat - s.
21,00 Chestiunea zilei
21,30 Fotbal Liga Campionilor - Știrile Pro TV
23,15 Chestiunea zilei pe scurt
23,30 Știrile Pro TV * Profit
0,05 Fotbal: Liga Campionilor - rezumat
1,35 Nebun după tine - s.
2,00 De la Pământ la Lună - s.
3,00 Seinfeld - rel.
(●) 3,30 Iubire, crimă și minciuni - thriller, SUA, 1997
5,00 News Radio - s.
5,30 Mercenarii - s.
6,15 Viața bate filmul - rel.

TV ACASĂ

10,00 Știrile de Acasă - rel.
10,30 Acasă la bunica - rel.
10,45 Căsuța poveștilor
11,00 Dragoste și putere - rel.
11,30 Fiorella - s.
12,20 90-60-90 Fotomodele - rel.
13,10 Femeia vieții mele - s.
14,10 Războiul pasiunilor - rel.
15,00 Înger sălbatic - s.
15,45 Miracolul iubirii - s.
16,45 Desene animate
17,00 Dragoste și putere - s.
17,30 Fiorella - s.
18,20 Acasă la bunica - rețete culinare
18,30 Știrile de Acasă
19,05 Războiul pasiunilor - s.
20,00 90-60-90 Fotomodele - s.
21,00 Femeia vieții mele - s.
22,00 Lancea ruptă - f., SUA, 1954
23,40 Acasă la români

ANTENA 1

7,00 Observator
8,00 Aventurile lui Sinbad - s.
9,00 Suflete rătăcite - s.
10,00 Știri
10,10 Zile din viața noastră - s.
11,00 Sfântul Moise - comed. SUA, 1980
13,00 Știrile amiezii
(●) 13,15 Lupta pentru putere - dragoste, SUA, 1982
15,00 Dragostea învinge - s.
16,00 Zile din viața noastră - s.
17,00 Știri
17,20 Casa de pe plajă - s.
19,00 Observator
20,00 Raliul - comed., SUA, 1984
22,00 Marius Tucă Show
23,00 Observator
(▲) 23,30 Ultima vară Tanger - suspans, coprod., 1986
(●) 1,00 Navarro - s.
2,30 Casa de pe plajă - s. rel.
4,00 Marius Tucă show - rel.
5,00 Uraganul - s.
5,45 Ape liniștite - s.

TV ARAD

7,00 Observator
8,00 Aventurile lui Sinbad - s.
9,00 Suflete rătăcite - s.
10,00 Știri
10,10 Știri TVA - rel.
11,00 Sfântul Moise - comedie, SUA, 1980
13,00 Știrile amiezii
13,15 Lupta pentru putere - acț., SUA, 1985
15,00 Dragostea învinge - s.
16,00 Zile din viața noastră - s.
17,00 Știri
17,20 Divertisment
18,00 Mileniul trei
18,30 Știri TVA
19,00 Observator
20,00 Raliul - acț., SUA, 1986
22,00 Marius Tucă Show
23,00 Observator
în continuare program identic cu cel al Antenei 1

TV INTERSAT

8,55 Deschiderea programului
9,00 Dulce ispită - s.
10,00 Preciosa - s.
11,00 Știri - Reportajul zilei - Vocea străzii
11,45 Aventurierii - s.
12,00 Just Of The Coast - film, rel.
13,30 Săptămâna sportivă arădeană - rel.
14,00 Ți-e teamă de întuneric - s. rel.
14,30 Radical Power - s.
15,00 Underdog show
15,30 Forțele speciale de elită - s.
16,30 Microb - rel.
17,30 Emisiune în limba germană
18,00 Avanpremiera Știrilor Intersat
18,02 Aventurierii - s.
18,15 Știrile Intersat - Reportajul zilei - Vocea străzii
19,30 Dulce ispită - s.
20,00 Labirint - emis. în direct
21,00 Adrenalina
21,30 Iubire fără sfârșit - film
23,30 Știrile Intersat - Reportajul zilei - Vocea străzii
(■) 0,15 Erotica
1,15 Închiderea programului

ANIMAL PLANET

8,00 Aventurile vânătorului de crocodili
9,00 În lumea animalelor
10,00 Noile aventuri ale lui Black Beauty
11,00 Povestiri de la grădina zoologică
12,00 Medicii animalelor sălbatice
13,00 Cazurile judecătorului Wapner
14,00 Aventurile vânătorului de crocodili
14,30 În mijlocul naturii
15,00 Spectacolul păsărilor
16,00 Salvați animalele!
16,30 În lumea animalelor
17,00 Rase de câini
18,00 Totul despre lumea animalelor
18,30 Aventurile vânătorului de crocodili
19,00 Salvați animalele!
19,30 În mijlocul naturii
20,00 Acvanauții
20,30 Aventurile vânătorului de crocodili
21,00 Refugiul pentru animale Battersea
21,30 Magia oceanului

BUDAPESTA 1

1,00-8,00 Jocuri olimpice; 8,05 Șanzonete cu Ruttkai Eva; 8,20 Jocuri olimpice; 14,35 Magazinul minorităților; **15,35 Umbrela Sfântului Petru** - f. Ungaria; 16,40 Video clipuri; 16,50 Mileniu; **17,00 Pantoful fermecat** - scurt metraj Irlanda; 17,15 Vreau să slăbesc-doc.; 17,30 Punct verde - mag. sportiv; 18,00 File de cronică; 18,30 Cronică catolică; 19,00 Știri; 19,15 Jurnale regionale; 19,30 Halo - doc. 2000 Jocuri olimpice - rez. zilei; 20,30 Știri, sport; 21,00 Jocuri olimpice; 23,00 Știri; 23,10 Actual; 23,30 Thema; 23,55 Fotbal - Liga campionilor; 0,45 Mileniu; 1,00 Jocuri olimpice

BUDAPESTA 2

1,00 - 8,00 Jocuri olimpice; 8,05 dă-mi mâna! - șanzonete; 8,20 Jocuri olimpice; 14,35 Festivalul teatrelor maghiare; 15,35 Magazin de modă; 16,00 tele-noroc; 16,30 Clipuri europene; 17,00 Strada școlii; 18,30 Ora de primire; **19,00 Continuă să navighezi** - comed. Anglia; 20,30 Gimnastică; 20,35 Povești; 21,00 Știri; 21,30 Ungaria privată - doc. s.; **22,20 Plan mortal** - f. SUA; 23,55 Ora de închidere; 1,00 Jocuri olimpice

VĂ RECOMANDĂM

ANTENA 1 - (▲)

23,30 Ultima vară Tanger - suspans, coprod., 1986

VĂ RECOMANDĂM

ACASĂ -

22,00 Lancea ruptă - western

Din totdeauna, Matt Devereaux a încercat să-și învețe fiii să fie curajoși, mândri și muncitori. Intențiile sale sunt, fără îndoială bune, dar în timp, ele au pus în umbră alte sentimente, cum ar fi afecțiunea părintească. Joe, unul dintre fii, își iubește necondiționat tatăl și ar face orice pentru el. Ceilalți frați, Ben, Mike și Danny, simt însă, un pic de amărăciune, de mâhnire vizavi de relația părinte-copil. Într-una din zile, Matt descoperă că exploatarea unei mine de cupru din apropiere produce poluarea râului în care el își adapă vitele. Furios la culme, trece la devastarea minei respective, intrând în conflict cu oamenii legii.

PRIMA

7,00 Program pentru copii
10,00 Creaturi sălbatice
11,00 Stil - rel. - cu Andreea Raicu
12,00 Cinemagia - rel.
12,30 Tradiții
13,00 Pet Show
13,30 Poză la minut - s.
14,00 Clubul de duminică
18,00 Focus
18,30 Real TV
19,30 Impact
20,00 Vrei să fii miliardar?
21,00 Hard Times - acțiune, SUA, 1975. Cu Charles Bronson, James Coburn, Jill Ireland
23,00 Impact - rel.
23,30 King Krab - dramă, SUA
1,30 Focus - rel.

TELE 7 ABC

8,15 Motor extrem - rel.
8,50 Teleshopping
9,00 Domino - rel.
10,00 Dreptul la apărare - rel.
11,00 În justiție - rel.
12,00 Lumea în clipa 2000 - rel.
13,00 Ora unu a venit
15,45 Cinetour
16,15 Cutia muzicală
17,00 Forța destinului
18,00 Gala Tele 7
18,50 Pariul Trio. Loto
19,00 Telejurnal
19,30 Documentar
20,00 Dan Diaconescu în direct
21,00 Cântecul și casa lui
21,50 Pariul Trio
21,55 Loto
22,00 Cenaclul „Totuși iubirea", cu Adrian Păunescu
1,15 Ora unu a venit - rel.
4,00 Telejurnal - rel.
4,30 Forța destinului - rel.
5,30 Cutia muzicală - rel.
6,00 Clipuri muzicale

HBO

10,00 Despărțirea - dragoste, SUA, 1994
11,30 Invadatorul - SF, SUA,1996
13,15 Instructorul de schi - aventuri, SUA, 1993, cu Paul Gross, Peter Berg
15,15 Urmărirea - acțiune, SUA, 1996
17,15 Părțile intime - comedie, SUA, 1996
19,00 Temnița roșie - dramă, SUA, 1997
21,00 Tango & Cash - acțiune, SUA, 1989, cu Kurt Russel, Sylvester Stallone
22,45 Totul despre sex - s.
23,15 Boogie Nights - dramă, SUA, 1997
1,45 Spawn - s.

DISCOVERY

10,00 Deschizătorii de drumuri
10,55 Mașini extreme: Mașini care „văd"
11,50 Tancuri
13,40 Piloți de încercare
14,30 Știința: Era clonării
15,25 Ghidul animalelor: Furnicile
16,15 Planeta dezlănțuită: Uraganele
17,10 Cu balonul în jurul lumii
18,05 Bătălii aeriene pe timp de noapte: Vânătorii
19,00 Vânătorul de crocodili
20,00 Misterele istoriei: Comoara pierdută a lui Atahualpa
21,00 Australia extremă
22,00 Peisaje australiene
23,00 Planeta singuratică: Sydney
0,00 Medici detectivi: Medii periculoase
0,30 Povestiri din Muzeul Negru
1,00 Deschizători de drumuri: Mongolia
2,00 Conexiuni
3,00 Sfârșitul apartheidului

PRO TV INTERNAȚIONAL

0,00 Știrile Pro TV
0,30 Fotbal Divizia A
2,00 Procesul etapei - realizator Ovidiu Ioanițoaia
4,00 Doctorul casei - emisiune medicală
4,30 Zero - emisiune de divertisment
5,30 Acasă la români
6,30 Știrile săptămânii - rel.
7,00 Bună dimineața, Pro TV e al tău!
10,00 Închiderea programului Pro TV Internațional

ATOMIC TV

7,00 Selector
11,30 Atomic Café - rel. La o cafea și o tacla cu starurile tale preferate
12,00 Reactor
12,30 Vot - rel.
13,30 Hai Hui
14,00 Interactiv
16,00 Selector
18,30 Atomix
21,30 Selector
23,30 Insomnia

TV 2

7,00 Gânduri de dimineață; 7,30 Zoo în rucsac; 8,00 Matineu TV; 10,00 Desene animate; **11,45 Mowgli, fiul junglei** - s.; **12,25 Parker Lewis - s.**; 13,25 **Călăreții vântului** - s.; **14,25 Securea lui Sitting Bull** - western, SUA; **16,05 MacGyver - s.**; **17,00 Vipera - s.**; **18,40 Xena - s.**; 19,30 Multimilionar; 20,30 Jurnal; **21,00 Prințul arab** - f. av., Germ., 2/2 cu Anthony Delon; **22,45 Colombo - s.**; 0,10 Fără pereche - em. lui Stahl Judit 0,40 Ziua asta-i un cadou - f. Ungaria;

PRO 7

7,20 Dharma & Grey - s.; 7,45 Jesse - s.; 8,05 Desene animate; 11,20 Cinema TV; **12,05 Superman** - s.; **13,00 Flipper** - s.; **14,00 Proiectul X** - SF, SUA, 1987 cu Helen Hunt, Matthew Broderick; **16,00 Aventurile lui Sinbad** - s.; **16,55 Viper** - s.; **17,50 Zeii au înebunit** - comedie, Africa de Sud, 1980; 20,00 Lumea minunilor; 20,55 Știri; **21,15 Sub Down - Dispăruți în adâncuri** - acț., SUA, 1997, cu Stephen Baldwin; 23,05 Focus TV; **0,10 The Getaway Coup** - acțiune, SUA, 1994; **2,05 L.A. Angel - Răzbunare mortală** - acț., pol. SUA;

RTL

7,00 Desene animate; 8,35 Disney Club; **10,30 Big Brother** - s.; 12,20 Parada filmelor Disney; **13,35 Liber și sălbatic** - dramă, SUA, 1991; **15,10 Sea Quest DSV** - s.; **16,05 Xena** - s.; **17,00 Hercules** - s.; **17,55 Big Brother** - s.; 18,45 Exclusiv Weekend; 19,45 Știri; 20,10 Linda de Mol show; 21,15 Show extrem; 23,15 Spiegel TV; 23,45 Pe urmele morții - Istoria medicinei legale - doc.; 1,05 Prime Time; **1,25 Big Brother** - s.;

TV 5

11,00 Jurnal TV5; 11,15 Magazin; 13,30 Jurnal France 3; 14,05 Duminică la amiază; 15,00 Jurnal TV 5; 15,15 Magazin; 17,00 Jurnal; 17,15 Invitat TV 5; 17,30 Telecinema; 18,00 Info TV 5; 18,05 Chioșc; 19,00 Jurnal TV5; 19,15 În deșert; 21,00 Jurnal Belgia; 22,05 Magazin; 23,00 Jurnal; 23,15 Cinema; 0,55 Invitat TV 5; 1,00 Jurnal; 1,30 Soir 3;

EUROSPORT

5,30 Tir; 6,00 Box, în direct; 8,00 Canotaj în direct; 9,30 Natație; 11,00 Gimnastică în direct; 12,00 Moto CM - MP al orașului Valencia în direct; 16,00 Natație; 17,30 Spirit Team; 18,00 Ciclism, turul Spaniei, în direct; 18,15 Ciclism; 19,00 Olimpiada Extra; 19,30 Haltere; 20,15 Judo; 21,00 Gimnastică; 22,00 Natație; 0,00 Sportcentre; 0,15 Box; 1,00 Canotaj 2,15 Ciclism; 3,15 Canotaj în direct.

DORIȚI SĂ CĂLĂTORIȚI RAPID, COMOD ȘI EFICIENT! NUMAI CU 2450 LEI/KM!

TAXI ARDEAL

MERGE GRATUIT LA COMENZI, COMISIOANE.

TEL. 284444 - 285555. (c. b.)

TVR 1

7,00 Telematinal
8,00 Jurnalul de dimineață
8,15 Buletin olimpic
10,50 Jocurile Olimpice Sydney 2000 - gimnastică, natație, în direct
13,45 Recital Silvia Dumitrescu - rel.
14,00 Jurnalul de prânz
14,15 CiberFan
14,30 Pro Patria
15,30 Orice e posibil - s.
16,00 Cronica
17,30 Să vezi și să nu crezi! - s.
17,55 Corect!
18,05 Seniorii cetății
18,30 Jocurile Olimpice Sydney 2000 - rez.
20,00 Jurnal * Meteo
20,30 Jocurile Olimpice Sydney 2000
20,45 Iartă-mă!
21,35 Șapte zile - s.
23,10 Jurnalul de noapte
23,25 Jocurile Olimpice Sydney 2000 - rez.

TVR 2

8,30 Jocurile Olimpice Sydney 2000 - rez.
10,00 Animale în pericol - rel.
11,00 Ghidul călătorului independent - rel.
12,00 Desene animate
12,25 Domnișoara Andrea - s.
13,15 Blankenese - s.
14,05 D'ale lu' Mitică - rel.
14,35 Jocurile Olimpice Sydney 2000 - rez.
17,45 Obsesia vitezei
18,30 Telejurnal TVR 2
19,10 Mare schimbătoare - s.
20,00 Jocurile Olimpice Sydney 2000 - box, ciclism, natație, judo
22,40 Știri
22,45 Impact final - acțiune, SUA, 1992
0,25 Știri bancare
0,30 TVM, Mesager

PRO TV

7,00 Bună dimineața, Pro TV e al tău!
10,00 Tânăr și neliniștit - rel.
10,50 Ally McBeal - rel.
11,40 News Radio - s.
(●) **12,05 Academia de Poliție 6** - comedie, SUA, 1989
13,50 Vremuri apuse - dramă, SUA, 1995
16,00 Tânăr și neliniștit - s.
16,50 Sens unic
17,00 Știrile PRO TV
17,30 Viața bate filmul
18,20 Vremea
18,30 Jesse - s.
19,00 Știrile PRO TV
19,55 Momente de aur ale Jocurilor Olimpice
20,00 Chestiunea zilei
21,55 Știrile PRO TV
22,00 Urmărire generală
22,30 Alege! - talk-show
23,30 Știrile Pro TV
23,45 Nebun după tine - s.
0,15 De la Pământ la Lună - s.
1,45 Seinfeld - s.
(●) **2,15 Tovarăși de drum** - thriller, coprod., 1989
3,45 Știrile PRO TV
4,00 Academia de Poliție 6 - f. rel.
5,30 Mercenarii - s.
6,15 Viața bate filmul - rel.

TV ACASĂ

10,00 Ia-mă Acasă - rel.
10,30 La casa de vis - rel.
11,00 Dragoste și putere - rel.
11,30 Fiorella - rel.
12,15 Acasă cu Ruxandra Săraru - rel.
13,15 Femeia vieții mele - rel.
14,10 Războiul pasiunilor - s.
15,00 Înger sălbatic - s.
15,50 Miracolul iubirii - s.
16,45 Desene animate
17,00 Dragoste și putere - s.
17,30 Fiorella - s.
18,20 Acasă la bunica - rețete culinare
18,30 Știrile de Acasă
19,05 Războiul pasiunilor - s.
20,00 90-60-90 Fotomodele - s.
21,00 Femeia vieții mele - s.
22,00 Prietenele - dramă, Italia, 1955

ANTENA 1

7,00 Observator
8,00 Aventurile lui Sinbad - s.
9,00 Suflete rătăcite - s.
10,00 Știri
10,10 O pacoste de frate - s., rel.
10,40 Dolarii - aventuri, SUA, 1971
13,00 Știrile amiezii
13,15 Prezentul simplu - rel.
14,00 Brigada mobilă - rel.
15,00 Dragostea învinge - s.
16,00 Zile din viața noastră - s.
17,00 Știri
17,20 Casa de pe plajă - s.
19,00 Observator
20,00 Blestemul aurului - dramă, SUA, 1981
22,00 Marius Tucă show
23,00 Observator
(▲) **23,30 Programat pentru distrugere** - acțiune, SUA, 1995
(●) **1,00 Navarro** - s.
2,30 Casa de pe plajă - rel.
4,00 Marius Tucă Show - rel.
5,00 Uraganul - s.
5,45 Ape liniștite - s.

TV ARAD

7,00 Observator
7,55 Aerobic show
8,00 Aventurile lui Sindbad - s.
9,00 Suflete rătăcite - s.
10,00 Știri
10,10 Știri TVA - rel.
11,00 Orient Expres - talk show
12,00 Uraganul - s.
13,00 Știrile amiezii
13,15 Prezentul simplu - rel.
15,00 Dragostea învinge - s.
16,00 Zile din viața noastră - s.
17,00 Știri
17,20 Divertisment
18,30 Știri TVA
19,00 Observator
19,40 Blestemul aurului - f., SUA, 1981
22,00 Marius Tucă Show
23,00 Observator
În continuare program identic cu cel al Antenei 1

TV INTERSAT

8,55 Deschiderea programului
9,00 Mămica detectiv particular - s.
9,30 Aventurierii - rel.
9,50 Preciosa - rel.
10,30 Cartuna Show
11,00 Retrospectiva știrilor Intersat - rel.
11,30 Ți-e teamă de întuneric? - s.
12,00 Academia prinților - f., rel.
13,30 Când inima așteaptă - s.
14,00 Camera ascunsă
14,30 Forțele speciale de elită - s.
15,30 Underdog show
16,00 FBI Murders - film
17,30 Săptămâna sportivă arădeană
18,00 Avanpremiera Știrilor Intersat
18,02 Aventurierii - s.
18,15 Știrile Intersat
19,00 Dulce ispită - s.
20,00 Microb
21,00 Preciosa - s.
22,00 Just of the Coast - film
23,30 Știrile Intersat - rel.
(■) 0,15 Erotica
1,15 Închiderea programului

ANIMAL PLANET

8,00 Aventurile vânătorului de crocodili
9,00 În lumea animalelor
10,00 Noile aventuri ale lui Black Beauty
11,00 Reportaje de la grădina zoologică
12,00 Animale pitice
13,00 Cazurile judecătorului Wapner
14,00 Aventurile vânătorului de crocodili
14,30 În mijlocul naturii
15,00 Pacienții lui Harry
16,00 Salvați animalele!
16,30 În lumea animalelor
17,00 Școala câinelui ascultător
18,00 Total despre lumea animalelor
18,30 Aventurile vânătorului de crocodili
19,00 Salvați animalele!
19,30 În mijlocul naturii
20,00 Acvanauții
20,30 Aventurile vânătorului de crocodili
21,00 Universul naturii
22,00 Cel mai rapid „lucru" cu patru picioare
22,30 Suflet sălbatic

BUDAPESTA 1

1,00 - 7,00 Jocuri olimpice; 7,00 Matinal; **9,00 Jocuri olimpice**; 14,35 Euro minute; 14,40 Magazinul minorităților; **15,40 Moștenirea familiei Guldenburg** - s.; 16,25 Și ție ți s-ar putea întâmpla; 16,50 Mileniul; 17,00 Casa maghiară - poșta TV; 17,30 Preotul; 18,00 Pe drum - Europa magazin; 18,30 Bravo TV; 19,00 Știri; 19,15 Jurnale regionale; 19,30 Povestirile mileniului; 20,00 Jocuri olimpice - rezumatul zilei; 20,30 Știri; 21,00 Jocuri olimpice; 23,00 Știri; 23,10 Actual; 23,30 Thema; 23,55 Fotbal - Liga campionilor: 1,00 Jocuri olimpice;

BUDAPESTA 2

1,00-7,00 Jocuri olimpice; 7,00 Matinal; 9,00 Jocuri olimpice; 14,30 Clinica TV - mag. medical; 15,00 Jurnal parlamentar; 15,50 Video-clipuri; 16,50 Parada armatei; 16,30 English 4 U; 17,00 Strada școlii; 18,30 Delta; 19,00 Continuă, d-le profesor - comed. Anglia; 20,35 Poveste de seară; 21,00 Știri, sport; 21,25 Jimmy Hendrix - doc. Anglia; **22,25 Ethan Frame** - f. SUA; 0,05 Ora de închidere; 1,00 Jocuri olimpice.

VĂ RECOMANDĂM

ANTENA 1, ora 20,00 - BLESTEMUL AURULUI - dramă SUA

După ce a descoperit un important filon de aur în ținuturile sălbatice din Canada, Jack McCann (Gene Hackman) s-a îmbogățit, așa cum nu visase niciodată. Munții de bănet, ivit peste noapte, nu i-a adus însă fericirea, ci din contră, l-a împins, încet, încet, spre depresie și paranoie, McCann fiind nevoit, în cele din urmă, să se retragă pe o insulă izolată, departe de civilizație și oameni. Au trecut de atunci 30 de ani. „Norocosul" om nu a scăpat nici acum de probleme. Pe lângă divergențele cu fiica sa, Tracy (Theresa Russel), el îi pe cap și pe enii mafiei, care doresc să construiască un cazino chiar pe insula sa tropicală. Pe măsură ce situația devine tot mai critică, eforturile lui McCann de a-și proteja proprietatea și familia ating disperarea.

VĂ RECOMANDĂM

ANTENA 1 – (▲) 23,30 Programat pentru distrugere - acțiune, SUA, 1995

PRIMA

7,00 Milagros - rel.
8,00 Prima Mix
15,00 Milagros - s.
16,00 Impact - rel.
16,30 Pet Show - rel.
17,00 Comisarul Rex - s.
18,00 Focus
19,00 Real TV
19,30 Impact
20,00 Vrei să fii miliardar?
21,00 Patrula aeriană - s.
21,50 Cronica cârcotașului
22,00 Focus
22,30 Cronica cârcotașului
23,30 Impact - rel.
0,00 Comisarul Rex - rel.
0,55 Clip Art
1,00 Focus - rel.

TELE 7 ABC

7,00 Bună dimineața, România
9,45 Teleshopping
10,00 Forța destinului - rel.
11,00 Dan Diaconescu în direct - rel.
12,00 Documentar
12,15 Ora unu a venit - rel.
15,00 Teleshopping
15,30 Tinerețe fără bătrânețe
16,00 Post Meridian
17,00 Dați vina pe Corina
18,00 Primul pas
18,50 Pronosport
19,00 Telejurnal
19,30 Economic ABC
19,45 Gura lumii
20,00 Dan Diaconescu în direct
21,00 Telemedicina
22,30 Ofsaid
1,00 Ora unu a venit - rel.
1,05 Gala Tele 7 - rel.
2,10 Documentar
2,50 Telejurnal - rel.
3,30 Economic ABC - rel.
4,00 Dați vina pe Corina - rel.

HBO

10,00 Rock'n'roll - comed, SUA, 1996
11,45 După 20 de ani - dramă, SUA, 1998
13,15 Dragă am mișcorat copiii! - s.
14,00 Mincinosul mincinoșilor - comed., SUA, 1997
15,30 Dansează cu mine - dragoste, SUA, 1998
17,30 Hilary și Jackie - dramă, SUA, 1997
19,30 Ziua judecății - thriller, SUA, 1999
21,00 Mașini uzate - acț., SUA, 1980
23,00 Totul despre sex - s.
23,30 Spawn - s.
0,00 Velvet Goldmine - dramă, SUA, 1998

DISCOVERY

10,00 Legendele istoriei
10,55 Portavioanele
12,45 Misterele istoriei
13,40 Australia extremă
14,30 Peisaje australiene
15,25 Planeta singuratică
16,15 Medici detectivi
16,40 Povestiri din Muzeul Negru
17,10 Conexiuni
18,05 Călătorii cu Anna Walker
18,30 Actualități Discovery
19,00 Orca, balena ucigașă
20,00 Bătălia pentru planetă
20,30 Actualități Discovery
21,00 Viață lungă
22,00 Mari egipteni: Cleopatra
23,00 Misterele istoriei
1,00 Legendele istoriei
2,00 Bătălia pentru planetă
2,30 Actualități Discovery
3,00 Orca, balena ucigașă

PRO TV INTERNAȚIONAL

0,00 Știrile PRO TV
0,55 Omul care aduce cartea
1,00 Retrospectiva Chestiunea zilei
1,30 Alege!
2,50 Revista presei cu Neculai Constantin Munteanu
3,00 Știrile PRO TV
3,10 Profit
3,15 Acasă la bunica
3,20 Acasă la români - topul săptămânii
3,30 Știrile de Acasă
4,00 Știrile Pro Tv
4,15 Acasă la bunica
4,30 Viața bate filmul
5,30 Bucătăria lui Radu
6,00 Profetii despre trecut
7,00 Bună dimineața, PRO TV e al tău!

ATOMIC TV

7,00 Selector
10,00 Reactor - rel.
10,30 Hai Hui - rel.
11,15 Atomix - rel.
14,00 Interactiv
15,30 Proaspete și Fierbinți - hit-uri ale momentului
15,55 Reactor - știrile zilei
16,00 Romanian Top 100 cu Oana - rel.
18,00 Selector
19,00 Atomix
21,55 Reactor - știrile zilei
22,00 Selector
22:30 File de poveste - rel.
23,00 Aria 52
0,00 Insomnia

TV 2

6,45 Matinal; 7,30 Bună dimineața Ungaria! **10,00 Bogați și frumoși** - s.; **10,25 Plin de viață** - s.; 10,55 Partea leului - doc.; 11,45 Ofertă directă; 12,15 Fereastră spre Europa; 12,40 Roata norocului - conc. tv; **13,10 Mama e doar una** - s. distr. SUA; **13,40 Bune prietene** - s.; **14,30 Diamante la micul dejun** - comed. Anglia, cu Marcello Mastroianni; **16,10 Clinica** - s.; **17,00 Sunset Beach** - s.; **17,25 Îndrăgostiți visători** - s.; **18,10 Esperanza** - s. Mexic; **19,00 Camila** - s.; 19,30 Fapte; 20,05 Multimilionar; **20,35 Gură de copil** - emis. lui Friderikusz Sándor; **20,50 Înger sălbatic - s.; 21,20 Hoții comorii pierdute - s. SUA; 22,20 Cursă pe viață și pe moarte** - f. act. SUA, cu Mark Dacarcos; 0,30 Bună seara, Ungaria! 1,20 Magazinul poliției;

PRO 7

7,20 Taff - magazin; **7,40 Mallorca** - s.; 8,05 Desene animate; **9,00 Cine-i șeful?** - s.; **9,30 Roseanne** - s.; **10,00 Cybill** - s.; 10,30 Trandafiri de la fostul - show; 11,30 Talk, talk, talk; **12,00 Matlock** - s.; **13,00 Avocații** - s.; 14,00 Sam - magazin; 15,00 Talkshow-uri; 18,00 Taff - magazin; **18,30 Cybill** - s.; **19,00 Simpsonii** - s.; **20,00 Familia Bundy** - s.; 20,30 Galileo - magazin; 20,55 Știri, sport, meteo; **21,15 Dosarele X** - s.; **22,15 Simpsonii** - s.; 22,45 Futurama - s.d.a.; 23,15 TV Total show; 0,15 Comedy Club; **0,45 Chaos City** - s.;

RTL

7,00 Șase fix; 7,30 Magazin matinal; 8,00 Șapte fix - matinal; **8,30 Între noi** - s.; **9,00 Vremuri bune...** - s.; **9,30 Meșterul casei** - s.; **10,30 Living Single** - s.; **11,00 Provincialii** - s.; 11,30 Sabrina talk; 12,30 Radio duel; 13,00 Magazinul amiezii; 14,05 Talkshow-uri; **17,00 Meșterul casei** - s.; **18,00 Dădaca** - s.; **18,30 Între noi** - s.; 19,00 Magazinul landurilor; 19,30 Exclusiv magazin; 19,45 Știri, sport meteo; 20,10 Exploziv magazin; **20,40 Vremuri bune, vremuri rele** - s.; **21,15 Îngerul focului - s.; 22,15 După gratii** - s.; 23,15 Extra magazin; 0,30 Future - Trend magazin; 1,00 Știrile nopții; 1,35 Magazin cultural; **2,00 Living Single** - s.;

TV 5

13,05 100% Întrebări; 13,30 Jurnal France 3; 14,05 Documentar; 15,00 Jurnal TV; 15,15 Cinema; 17,00 Jurnal TV 5; 17,15 Invitat TV 5; 17,30 Mediterraneo; 18,05 Piramide; 18,30 Întrebări pentru campion; 19,00 Jurnal TV 5; 19,15 Cinema; 21,00 Jurnal Elveția; 21,30 Jurnal France 2; 22,05 Punctul; **23,15 O afacere pentru femei** - film; 1,30 Jurnal;

EUROSPORT

8,00 Canotaj - în direct; 9,30 Natație; 11,00 Scrimă - în direct; 12,30 Judo; 13,30 Ciclism pe pistă; 14,30 Gimnastică; 16,00 Natație; 17,30 Spirit Team; 18,00 Ciclism pe pistă; 19,00 Olimpiada Extra; 19,30 Haltere; 20,15 Judo; 21,00 Gimnastică; 22,00 Natație; 23,00 Sportcentre; 0,15 Box; 1,00 Echitație; 3,00 Volei pe plajă; 4,00 Tir

UNIVERSITATEA „AUREL VLAICU" DIN ARAD

anunță că **licitația** în vederea achiziționări de tehnică de calcul pentru dotarea laboratoarelor de informatică va avea loc după calendarul inițial anunțat în ziarul „Adevărul" și anume:
Data licitației: **25.09.2000.**
Data limită de depunere a ofertelor: **22.09.2000.**
Caietul de sarcini poate fi achiziționat pentru suma de 30.000 lei, de la Secretariatul Facultății de Științe Economice, Bd. Revoluției nr. 77, tel/fax: 057-280679, e-mail: cidd@inext.ro.

S.C. MONTAVID ȘERV S.R.L.

ANUNȚĂ **LICITAȚIE PUBLICĂ**

în data de 20 septembrie 2000 pentru lichidarea futuror utilajelor mecanice de la **S.C. AGROMEC** ȘEITIN

Informații suplimentare la tel. 057/563.020; 059/414.808

(5550879)

◆ Avancronica etapei ◆

SPĂLAȚI RUȘINEA DE LA SEVERIN!

Eșalonul doi al fotbalului românesc a ajuns înaintea etapei cu numărul șase. Pentru noi, arădenii, startul UTA-ei, cu victorie la Deva, ne-a făcut să visăm - fie doar și pentru o clipă - frumos. Ușor - ușor, „alb-roșii" și-au pierdut din aplombul startului, ajungând în etapa trecută să îndure o umilință greu digerabilă, la Turnu Severin. Acum, băieții pregătiți de Feri Tisza au datoria morală față de suporteri și chiar față de ei, să spele rușinea acelui 2-6.

Adversarul de mâine al UTA-ei este unul imprevizibil, tocmai de aceea, trebuie să avem multă grijă la „panduri". Din lotul arădenilor vor lipsi Fabian și Ciubăncan - accidentați, iar Mărginean este încert deocamdată. Tehnicianul „Bătrânei Doamne" va pregăti surprize tactice adversarilor, așa cum a făcut-o de cele mai multe ori în acest debut de campionat, așa că, o echipă probabilă e greu de anticipat. Totuși, riscăm o formulă: Hutan - Mogoșanu, Porumboiu, Zaha, Panin - Buhuș, Mărginean (Baciu), Todea, Mănăilă (Drida) - Mariș, Turcan (Ad. Popescu).

Nou promovată în „B", echipa din orașul „Coloanei lui Brâncuși" alternează evoluțiile bune cu cele mai puțin reușite. După un egal acasă cu Vâlcea, „pandurii" au dat lovitura, la Sibiu, întorcându-se cu trei puncte, pe care, mai apoi, le-au cedat acasă băimărenilor. Cu -2 „la adevăr", formația antrenată de Gabi Zahiu vine la Arad să nu piardă. Președintele FC UTA, dl. Marin Lupaș a fost tranșant: **„Trebuie să batem, că dacă nu, e bai mare."** Așa că, pandurii vor avea viață grea pe stadionul UTA. Fără suspendați ori accidentați în lot, oaspeții ar putea alinia următoarea „garnitură" de start: Hârșu - Baia, Amzucu, Ispas, Cioară, Arcanu - Zaharia, Mălăiele, Litoiu - Barbu, Voinea.

Partida de **mâine, ora 11,00**, va fi condusă la centru de: Sorin Săftoiu (Galați); care va fi ajutat de Iosif Olah (Sf. Gheorghe) și Stelian Dabii (Ploiești). Observator FRF va fi dl Iulian Spătaru din Timișoara.

Iată programul celorlalte jocuri ale rundei a VI-a: Inter Sibiu - UM Timișoara; FC Baia Mare - Extensiv Craiova; FCM Vâlcea - CSM Reșița; UFC Craiova - Corvinul Hunedoara; Apullum Alba Iulia - ASA Tg. Mureș; Poli Timișoara - Cetate Deva; Jiul Petroșani - Olimpia Satu Mare; FC Bihor - FC Drobeta Turnu Severin.

DANIEL SCRIDON

Azi, la ora 19,30

B.C. WEST PETROM ARAD - ELBA TIMIȘOARA

● Discuție cu antrenorul Dragan Petricevic ●

Astăzi, cu începere de la ora 19,30, baschetbaliștii de la West Petrom Arad pășesc într-o nouă ediție de campionat, întâlnind la Sala Sporturilor „Victoria" din orașul nostru, echipa timișoreană Elba. Înaintea debutului am purtat o convorbire cu antrenorul principal al formației vicecampioane, Dragan Petricevic.

– Cu ce gânduri abordați acest sezon?

– Suntem conștienți de faptul că echipa a suferit modificări importante în perioada de transferări. Acum putem da piept cu orice grupare, din primul moment (campionatul trecut, echipa se forma pe parcurs). Multora le place să spună că suntem favoriți la titlu. Eu aș afirma că suntem în grupul de formații cu șanse la titlu. Nimeni nu știe cu siguranță ce se poate întâmpla. Nu doresc să mă „arunc" cu declarații hazardate. Intenția noastră este practicarea unui baschet spectaculos, de calitate, dar în primul rând să avem rezultate bune.

– Oricum, trageți la titlu...

– Jucăm la victorie fiecare partidă. Urmările se vor vedea când „vom trage linia". Adică la sfârșit.

– Alexe este refăcut?

– Toni Alexe a început, de luni, să se antreneze ușor. Va fi inclus în lotul pentru întâlnirea cu Elba. Nu știu, deocamdată, cât va fi utilizat. Consider că este preferabil să se restabilească în totalitate, decât să fie forțat iar accidentarea să recidiveze.

– Timișorenii ne pot pune probleme?

– Dacă vom juca relaxat. Etapa inaugurală este dificilă, indiferent de adversar, căci există o mare ambiție din partea combatanților, de a „deschide" campionatul într-o manieră pozitivă. Sper ca publicul să fie în număr ridicat alături de noi. După abstinența îndelungată de la meciuri oficiale, știu că spectatorii așteaptă multe de la noi. Jucătorii încearcă să onoreze aceste așteptări. Important este, cum spuneam, să nu apară relaxarea. Acest cuvânt ar trebui să dispară din vocabularul nostru.

A consemnat
ADRIAN HĂRȚĂU

Tenis - Gelsor Open România

Iată rezultatele înregistrate miercuri și joi în turneul de tenis găzduit de arenele B.N.R.

Simplu:

A. Calatrava - H. Gumy: 6-3/ 6-1

F. Meligeni - M. Kohlmann: 4-1 ab.

S. A. Calatrava - J. Knippschild: 6-2/3-6/7-5

M. K. Goellner - M. Gustafsson: 7-5/7-6 (5)

M. Hantsck - D. Pescariu 6-3/6-2.

Dublu: D. I. Moldovan/D. Pescariu - T. Cibulec/L. Friedl: 2-6/6-3/6-3

A. Martin/E. Ran - C. Haggard/T. Vanhoudt: 6-3/6-2

P. Albano/L. Arnold - A. Kitimov/J. Waite: 6-2/ 6-2

D. Bowen/M. Hood - J. Balcells/J. Carrasco: 7-5/ 6-4

• Din păcate și ultimul român, Dinu Pescariu, a părăsit turneul.

• S. Bruguera și M. Puerta au dat autografe la standul Winston, la ora 14,30.

• La sediul presei s-a pus pronostic (de către reprezentanții mass-media) pentru meciul M. Goellner - M. Gustafsson. Eu am pus pronostic 6-4/ 7-5 pentru Goellner și am câștigat premiul oferit de compania British Airways. Nu zic ce am câștigat.

Din București,
ANELA FREER

Baschet

B.C. ICIM stă în prima etapă

Mâine se dă startul într-o nouă ediție de campionat în baschetul feminin românesc. Campioana en-titre B.C. ICIM Arad va sta în runda inaugurală deoarece adversara pe care ar fi trebuit să o întâlnească pe teren propriu, Universitatea Craiova, s-a retras din campionat din motive financiare.

Astfel, fetele conduse de George Mandache vor efectua doar un simplu antrenament sâmbătă dimineață la „Polivalentă", la ora jocului. Ele vor pregăti confruntarea de miercuri 20 septembrie, ora 18,30, cu Livas Târgoviște, din cadrul etapei cu numărul doi.

Într-o altă ordine de idei, managerul ICIM-ului, Stelian Văduva ne-a informat că ieri, Olga Iaroșka a fost operată de dr. Trocan. Din cauza ciupiturii de menisc, Olga va sta pe margine trei săptămâni, după care își va putea relua locul în echipă.

D. SCRIDON

Ultima oră

Halterofilul arădean Traian Cihărean a fost găsit dopat, la Sydney

Veteranul lotului național de haltere, medaliatul olimpic cu bronz la Barcelona (1988), arădeanul Traian Cihărean, a fost depistat pozitiv la un control antidoping efectuat în urmă cu o lună de zile, al cărui rezultat a sosit ieri la Sydney. Nemulțumiți, membrii COR au solicitat o contraexpertiză care va avea loc astăzi, în Australia. Dacă rezultatul va fi același, sportivul arădean riscă o suspendare pe doi ani și va fi trimis acasă.

D. SCRIDON

Programul competițiilor sportive

Fotbal

● În cadrul Diviziei B, seria a II-a, **sâmbătă ora 11,00** pe stadionul UTA se dispută jocul: **FC UTA - Pandurii Tg. Jiu**, din etapa a VI-a.

● În Divizia C, duminică, ora 11,00 au loc partidele: FC **Telecom Arad -Progresul Șomcuta Mare** (teren Micălaca) și **A.C.U. Astra Trinity - Someșul Satu Mare** (teren Astra).

● În Divizia D-Rowo are loc etapa a VI-a, după programul: **sâmbătă, ora 11,00**: Tricoul Roșu Arad - Șoimii Lipova; **de la ora 17,00**: CPL Arad - A.S. Romvest Arad; Șoimii Pâncota - AS Vladimirescu; Victoria Nădlac - Păulișana Păuliș; Crișul Chișineu Criș - Universitatea Arad (la Șimand). **Duminică, ora 11,00:** Tricotaje Ineu - Crișana Sebiș. **De la ora 17,00:** Șiriana Șiria - Gloria Arad; Frontiera Curtici - Comera Arad.

● În Campionatul județean „Onoare". **Seria A. Duminică, ora 17,00:** Iratoșu - Progresul Pecica; Sânleani - Șeitin; Macea - Dorobanți; Zimand Cuz - AS Telecom; Șimand - Bârzava; Ghioroc - Felnac; Satu Mare - Sântana. **În Seria B, duminică, ora 11,00:** Dinamo Sebiș - Apateu. **De la ora 17,00:** Socodor - Berechiu; Nădab - Armonia Ineu; Gurahonț - Beliu; Țipari - Moneasa; Zărand - Șepreuș; Șicula - Dezna.

● În Campionatul Județean „Promoție" **Seria A. Duminică, ora 17,00:** Sâmpetru German - Viitorul Săvârșin; Vinga - Arkit Arad; Frumușeni - Constructorul Săvârșin; Căpâlnaș - Secusigiu; Cruceni - Zăbrani; Mănăștur - Ususău; Mailat - Fântânele. Echipa din Munar - stă. **În Seria B, duminică, ora 17,00**: Cermei - Horia; Covăsânț - Olari; Agrișul Mare - Zimandul Nou; Drauț - Sintea Mare; Nadăș - Seleuș; Comlăuș - Dud; Chereluș - Glogovăț 99; **În Seria C, duminică, ora 14,00:** Cil - Hălmagiu. **De la ora 17,00:** Lunca Teuzului - Chisindia; Vârfurile - Craiva; Buteni - Bârsa; Bocsig - Gurba; Universitatea Sebiș - Dieci; Echipa din Hășam - stă.

Baschet

● **Astăzi, de la ora 19,30** la Sala Sporturilor se dispută meciul de baschet masculin: **West Petrom Arad - Elba Timișoara, din prima etapă a Diviziei A.**

Handbal

● **În Divizia A, feminin, sâmbătă ora 10,00** are loc meciul: Tricoul Arad - Oltchim II Rm. Vâlcea , la Sala Sporturilor.

● **Duminică,** la Sala Sporturilor, în campionatul de juniori au loc meciurile: LPS CSȘ Arad - LPS CSȘ Banatul Timișoara **(ora 10,00 - junioare I)** și AS Avram Iancu - LPS CSȘ Banatul Timișoara. **(ora 11,30 - junioare III).**

Tenis

● **Sâmbătă (ora 9,00) și duminică (ora 9,00)** la baza UTA au loc întrecerile Cupei de Toamnă.

Șah

● **Astăzi ora 16,00,** la sediul CARP, are loc concursul pentru obținerea categoriei I de sportiv.

NUMAI LA NOI GĂSEŞTI CEL MAI BUN TELEFON MOBIL LA UN PREŢ

INCREDIBIL!

NOKIA 5110 - 1.199.000*
(CONNEX ACTIV, CONNEX 100 - CONNEX 800)

NOKIA 5110 - 1.099.000*
(CONNEX PERSONAL, CLASSIC, BUSSINES, CLUB)

Împreună cu oferta CONNEX valabilă între 03.09 - 01.10. 50% reducere la abonament pentru primele două luni.

ERICSSON 1018S - 349.000*
(CONNEX ACTIV, CONNEX 100 - CONNEX 800)

ERICSSON 1018S - 249.000*
(CONNEX PERSONAL, CLASSIC, BUSSINES, CLUB)

Lipova - Str. Bugariu, nr. 3
Tel/Fax: 057/282514, 092/289642

SEMO ARAD

dealer autorizat CONNEX

• Prețurile nu includ TVA. În limita stocului disponibil și numai cu conectare la CONNEX

(1515963)

Fotbal juvenil

La sfârșitul săptămânii trecute, la Timișoara, în organizarea Școlii sportive locale, a avut loc un turneu internațional de fotbal pentru copiii născuți în 1988. La acest turneu a luat parte și echipa CSȘ Arad, pregătită de profesorul Cristian Păcurar, echipă ce s-a clasat pe locul 2, obținând următoarele rezultate: 2-0 cu CSȘ Timișoara, 2-0 cu Electrica Timișoara și 0-2 cu câștigătoarea competiției F. C. Vîrșet (Iugoslavia). Profesorul Păcurar a folosit lotul: Nistor, Terek, Iovanov, Țigan, Vaida, Codoș, Frătuțu, Constantinescu, Orhean, Titirez, Matiuț, Malița, Husar, Budur, Oneț, Geangu, Botizan.

De la D.T.S.J. Arad

Direcția pentru Tineret și Sport a Județului Arad organizează licitație publică restrânsă pentru achiziționarea unui microbus necesar transportului de persoane și echipament, mijloc auto ce deservește sportivi și tineri în acțiunile lor specifice.

Persoana juridică achizitoare și organizatorul licitației: Direcția pentru Tineret și Sport a Județului Arad.

Procurarea documentelor (caiet de sarcini, documentele de calificare, anexa tehnică) se face de la sediul DTSJ Arad, str. Lucian Blaga nr. 20, până la data de 20 septembrie 2000, iar garanția de participare la licitație este 15 milioane lei.

Depunerea ofertelor se face la sediul DTSJ Arad, str. Lucian Blaga nr. 20, până la data de 25 septembrie 2000, ora 9,30.

Deschiderea licitației se va face la sediul DTSJ Arad, la data de 25 septembrie a.c., ora 10,00.

Evaluarea ofertelor se va face de către o comisie de licitație prin analiza documentelor cuprinse în acestea, care atestă conformitatea cu cerințele din documentele licitației și se va face prin punctaj avându-se în vedere următoarele criterii: prețul de vânzare, încadrarea în condițiile tehnico-funcționale, perioada de garanție și modul de asigurare a service-ului.

Informații suplimentare se pot obține la sediul DTSJ Arad sau la telefonul 057/280939.

INSTALATII PROMPT SERVICE SRL

LANTUL - SANEX

Vă oferă următoarele articole pentru:

▲ vopsit și zugrăvit: vopsele în ulei, vopsele pentru zugrăvit lavabile, semilavabile, pensule, trafaleți, bidinele, aracet, coloranți etc.
▲ uz gospodăresc: casmale, lopeți, sape, furci, cuie, sârmă, piasă gard, plasă rabit, ciocane, clești, scule, mașini găurit, flexuri etc.
▲ uz casnic: mașini de spălat, boilere electrice și pe gaz, cazan baie, hidrofoare etc.
▲ instalații electrice: prize, întrerupătoare, cabluri conductori, tuburi PVC, becuri, doze, aplice, corpuri de iluminat
▲ instalații apă, gaz: robineți, fitinguri, tuburi PVC, țeavă polietilenă, țeavă neagră
▲ instalații sanitare: gresie, faianță, chiuvete baie și bucătărie, căzi baie, cădițe duș, vas WC, accesorii, adezivi, ciment de rostuit etc.

Cele mai mici prețuri doar la LANȚUL SANEX!

Două magazine beton!!!

Aradul Nou, Calea Timișorii 39
tel. 287340, 287776
orar zilnic 8-18 și sâmbătă 9-13

S.C. AZOMA S.A. ARAD

EXECUTĂ ȘI VINDE utilaje și mașini agricole la preț de producător în baza Ordonanței 36 (cu dobândă subvenționată de stat) și în baza Ordinului 125/01.08.2000 (cu creditare 25% din valoarea mărfii nerambursabilă).

VINDEM: ● mașini, unelte second-hand (strunguri, freze etc) ● materiale: laminate, electrice, rulmenți, organe asamblare, diverse etc.

EXECUTĂ LA COMANDĂ: lucrări turnătorie, forjă, prelucrări mecanice, confecții metalice etc.

INFORMAȚII: TEL. 057288732. (1515975)

S.C. **TERMOROH IMPEX** S.R.L.
Tehnică și echipamente de încălzire centrală
str Brâncoveanu nr. 12 A(fosta Scărișoarei)

Oferă:
CAZANE (microcentrale)
- BERETTA (import ITALIA)
Acum 13 %
REDUCERE DE PREȚ
- TERMOMAX (import UNGARIA)

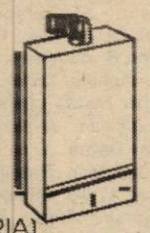

NOU *CAZANE - BUDERUS (import GERMANIA)
*PRODUSE SANITARE

Începând cu data de 1 oct. 2000 deschidem un nou magazin și depozit în Calea Aurel Vlaicu, colț cu Dâmboviței (P-ța Fortuna, lângă sediul Petrom) Inf. la tel. 057/273780, 271828

SAFILAR S.A.
importator și distribuitor, angajează:

Operator calculator pentru facturare

SE CER:
- Cunoașterea programului **Wizcount**
- Experiență într-o funcție similară de minim 1 an
- Vârsta maximă: 35 ani
- Disponibilitate pentru program prelungit

SE OFERĂ:
- Salariu atractiv
- Oportunități de promovare (1515974)

Trimiteți CV-ul la fax: 27.55.21

PRIMĂRIA
orașului Ineu
organizează în data de 28.09.2000, ora 10,00
Concurs
în vederea ocupării funcției de
ȘEF CENTRALĂ TERMICĂ ~
CONDIȚII:
■ studii tehnice superioare
■ vechime minimă de 3 ani în domeniu
■ vârsta maximă de 45 ani

Cei interesați pot obține informații la telefon nr. 511551, zilnic între orele 8-15 sau direct la secretariatul Primăriei Ineu, str. Republicii nr. 5.
(Ag. Ineu)

VÂNZĂRI APARTAMENTE O CAMERĂ

Vând garsonieră central, Banu Mărăcine, confort I, parter, 12.000 DM. Telefon 220411, 094.479.830. (23976)

Vând garsonieră cf. I, zona Miorița, str. Săvârșin, bl. 173, sc. B, mobilată sau nemobilată. Telefon 094 630 024, 262787. (24682)

Vând apartament 1 cameră, bucătărie + baie, plus toate dependințele, cablu, telefon și gaz metan. Telefon 094. 795.274. (24372)

Vând apartament 1 cameră, central, Aleea Agnita, et. III (fostă Afinelor), 9.800 DM. Telefon 237048. (24538)

Vând apartament una cameră, bl. F, et. II, Grădiște. Telefon 252227, 224335. (23654)

Vând garsonieră, confort III, zona UTA, str. Roșiori, bl. 7, negociabil. Telefon 250151. (24595)

Vând apartament ultracentral, 1 cameră, baie și antreu mare, bucătărie, cămară cu geam, balcon. Telefon 237223. (24588)

Vând garsonieră, str. Cenad, Micălaca, bl. 231, et. II, ap. 16, preț 8.300 DM, negociabil. Telefon 094.182.173. (5551421)

Vând apartament una cameră, zona Gării, et. II, cărămidă, cu îmbunătățiri, preț 12.500 DM, negociabil. Telefon 250361. (24432)

Vând garsonieră confort I, etaj I, balcon închis, gresie italiană, telefon, satelit, Micălaca, bloc 527, preț 10.000 DM, mobilată modern 12.000 DM. Telefon 283874, 094.813.227. (24704)

Vând garsonieră confort III, îmbunătățită, (ne)mobilată, etaj II, zona CPL. Telefon 210181 sau 094.277.421. (24726)

Vând apartament 1 cameră, zona 500, Micălaca. Telefon 514198. (24446)

Vând garsonieră mobilată, frigider, aragaz, mașină spălat, satelit, telefon, bloc contorizat, Miorița, 9.500 DM negociabil. Telefon 219187. (24752)

Vând garsonieră confort I, etaj II Micălaca, bloc contorizat și la căldură. Telefon 057 - 268620. (24765)

Vând garsonieră confort I, Vlaicu, bloc Z 15. Telefon 234964. (24804)

Vând garsonieră cf. I, cu îmbunătățiri, Faleza Sud. Telefon 531218. (24853)

Vând garsonieră centrală, str. Praporgescu. Telefon 253664. (24661)

Vând garsonieră occidentală, et. II, Micălaca, mobilată, 9.999 DM. Telefon 281195. (24878)

VÂNZĂRI APARTAMENTE DOUĂ CAMERE

Vând apartament 2 camere, Calea Romanilor, parter, P+4 etaje, gaz, telefon, satelit, bun și pentru sediu firmă, cabinet, birou. Telefon 254888. (23533)

Vând avantajos apartament 2 camere, bl. 733, ocupabil imediat, amenajat. Telefon 230627; 275117; 093.319.331. (24024)

Vând urgent apartament 2 camere, et. I, zonă liniștită, cu garaj, preț negociabil. Telefon 223060, str. T. Vladimirescu bl. 41-43A, ap. 11. (24299)

Vând apartament 2 camere, Micălaca, bl. 563, sc. A, ap. 18, amenajat modern, posibilitate rate. Telefon 095.605.022. (24268)

Vând apartament 2 camere semidecomandat, et. I, zona 300. Telefon 267793. (24298)

Vând apartament 2 camere, contorizat, Vlaicu, et. II. Telefon 244100. (23628)

Vând apartament 2 camere, zona 300, et. I. Telefon 259799, 234430. (24171)

Vând apartament 2 camere confort I, etaj 3, vedere spre mal, str. Praporgescu, nr. 13-15. Telefon 267431 după ora 20 sau 095.314.530. (24008)

Vând urgent apartament ultracentral 2 camere decomandat, str. Crișan, nr. 1, sc. C, etaj 3/3, ap. 8. Telefon 237809. (24337)

Vând urgent apartament 2 camere, etaj IV, Vlaicu. Telefon 094.577.914. (24375)

Vând apartament 2 camere, decomandat, îmbunătățit, Alfa, 13.000 DM. Telefon 277825, seara. (23860)

Vând apartament 2 camere, decomandat, garaj, Micălaca, bloc 729. Telefon 279923 după ora 18, sau 092.343.751. (24000)

Vând apartament ultracentral, parter, 90 mp, 2 camere + anticameră, preț 40.000 DM negociabil. Telefon 094.633.955. (24300)

Vând apartament 2 camere, confort II, et. IV, zona Vlaicu sau schimb cu garsonieră în comuna Vladimirescu + diferență. Telefon 095.797.888. (24621)

Vând apartament 2 camere, parter, îmbunătățiri, str. Abrud, bloc 163. Telefon 216029. (24483)

Vând apartament central 2 camere. Telefon 253136. (24368)

Vând 2 camere, Micălaca, etaj intermediar, îmbunătățiri, 13.500 DM. Telefon 270856. (24369)

Vând apartament 2 camere, bl. 102. Telefon 212444 seara. (24392)

Vând apartament 2 camere, ultracentral, îmbunătățit, parter. Telefon 092 595 218. (24513)

Vând apartament confort I, Podgoria, 2 camere, cărămidă, etaj 4/4, acoperiș garantat, 19.000 DM. Telefon 241741, 285234. (24593)

Vând ieftin apartament la casă, 2 camere, bucătărie, cămară alimente. Str. Gheorghe Doja, nr. 123, ap. 4. (24635)

Vând apartament 2 camere, zona Vlaicu - Fortuna. Informații telefon 257514. (24619)

Vând apartament 2 camere, 2 balcoane, Alfa, acoperiș țiglă, 13.000 DM. Telefon 094. 855.838. (24712)

Vând apartament 2 camere decomandate, 2 balcoane închise, îmbunătățit, contorizat individual, garaj, în zona 300, Micălaca. Telefon 260970. (24769)

Vând apartament central 2 camere, semidecomandat, bloc H, lângă BRD, etaj I, parchet, faianță, boxă mare, poziție excelentă, 23.000 DM. Telefon 233891, 092.420.658. (24603)

Vând apartament 2 camere, Fortuna. Telefon 244885 după ora 17. (24772)

Vând apartament 2 camere, semidecomandat, stare foarte bună, parter înalt deasupra garajelor, str. Stuplilor, bloc A 53, sc. A, ap. 4; 13.000 DM. Telefon 247106; 272011; 248946. (24789)

Vând apartament 2 camere Micălaca, 13.000 DM negociabil. Telefon 057 - 267319. (24802)

Vând apartament cu 2 și 3 camere. Telefon 212474. (24805)

Vând apartament 2 camere, îmbunătățit, decomandat, etaj II, bloc 309 Micălaca. Telefon 092.313.308. (24817)

Vând urgent apartament 2 camere în casă, baie, bucătărie, pivniță, tot confortul, bun și pentru birouri, cabinet; 18.000 DM, str. Ștefan Cicio Pop, nr. 15, ap. 2. (24839)

VÂNZĂRI APARTAMENTE TREI CAMERE

Vând apartament 3 camere (parchet, gresie, faianță, uși lemn, lambriuri, mobilă bucătărie, aragaz, frigider, congelator, etc), Alfa, etaj 4/4, acoperiș țiglă, 2 garaje, pivniță, 21.000 DM negociabil. Telefon 257837, 092.410.565. (24748)

Vând apartament 3 camere, Alfa, et. III. Telefon 258093.

Vând apartament 3 camere, dependințe, et. II, ultracentral. Telefon 214287. (24461)

Vând apartament 3 camere, et. IV, Vlaicu, 12.000 DM, negociabil. Telefon 234662; 093. 775.720. (24218)

Vând apartament 3 camere Vlaicu, îmbunătățiri, 10.500 DM. Telefon 253364. (24369)

Vând apartament 3 camere, parter, decomandat, Micălaca, 23.000 DM negociabil. Telefon 266890 după ora 16. (24383)

Vând urgent apartament 3 camere, mobilat (nemobilat), negociabil. Telefon 095 782 505. (24437)

Vând 3 camere, Alfa, etaj intermediar, 16.800 DM. Telefon 270856. (24369)

Vând apartament 3 camere, garaj, Paroșeni. Telefon 278959, după ora 16. (24463)

Vând apartament 3 camere, cf. I, central, 34.000 DM, negociabil. Telefon 253282. (24454)

Vând apartament 3 camere, decomandate, et. I + garaj, Alfa. Telefon 258296, 092 315 686. (24453)

Vând urgent apartament 3 camere, 136 mp, 2 băi, amenajat, Vlaicu, bl. Z26, preț negociabil. Telefon 095 608.133. (24536)

Vând apartament 3 camere, central, et. I, construcție 1989, Bd. Revoluției nr. 10. Telefon 212372. (23548)

Vând apartament 3 camere, semimobilat, et. VII/X, garaj, Piața Spitalului. Telefon 284034. (24574)

Vând apartament 3 camere, confort I sporit, îmbunătățit, acoperiș garantat 10 ani, garaj. Telefon 092.226.399; 057-274197. (24615)

Vând apartament 3 camere, cf. I, îmbunătățit, Micălaca, bl. 336, et. 4/4 + garaj. Informații telefon 289461. (23889)

Vând apartament 3 camere decomandate, 2 băi, 2 balcoane, Micălaca, Piața Miorița. Telefon 263344, toată ziua. (24690)

Vând urgent și convenabil apartament 3 camere, în Micălaca, zona 700, posibil privatizare. Informații telefon 246885. (24689)

Vând apartament 3 camere, decomandat, 2 băi, 2 balcoane închise, parchet, lambriuri, gresie, faianță, pivniță, 2 boxe, zona Vlaicu, bloc Z 34, etaj III. Telefon 289596. (24681)

Vând apartament 3 camere, decomandat, Alfa, bloc 78, bloc contorizat, 17.000 DM. Telefon 280455, 093.704.058. (24710)

Vând apartament 3 camere, bloc B 22 Vlaicu, preț 35.000 DM și casă în Covăsânț, preț 14.000 DM, ambele negociabil. Telefon 092.645.991 sau 272083. (24727)

Vând apartament 3 camere, bloc 360, Micălaca. Telefon 272019. (24743)

Vând apartament 3 camere, decomandate, ultracentral. Telefon 092.602.920. (24744)

Vând apartament str. Crișan, 3 camere. Telefon 094.478.141 sau 236347 după ora 16. (24755)

VÂNZĂRI APARTAMENTE PATRU CAMERE

Vând apartament 4 camere, modificat Samantha, central, 2 băi, complet îmbunătățit occidental. Telefon 057-251397. (24537)

Vând (schimb) apartament 4 camere, 2 băi, 2 holuri, 2 balcoane, 2 intrări separate, suprafața 150 mp, sau închiriez pentru firmă. Informații telefon 250857, după ora 17.

Vând urgent apartament 4 camere, decomandat, Aurel Vlaicu, bl. Z.25, sc. D, ap. 1. Telefon 514091. (24626)

Vând apartament ultracentral, 4 camere, et. I, pod, pivniță, încălzire gaz. Telefon 232943. (22227)

Vând apartament ultracentral, asociație, 4 camere, 2 băi, garaj cu boxă, contorizat, toate utilitățile. Telefon 057-235679. (23622)

Vând apartament 4 camere decomandate, str. Horia, parter. Telefon 255393. (24723)

Vând 4 camere în asociație, etaj I, plus garaj 182 mp (zona vilelor, Romanilor), 100.000 DM negociabil. Telefon 094.778.462. (24781)

Ofertă! Vând apartament 4 camere + anexe + garaj, zonă excelentă, 215 mp, preț 85.000 DM negociabil. Telefon 093. 366.175. (f, 1515971)

VÂNZĂRI CASE

Vând casă mare cu magazie de cereale pe trei nivele în NĂDLAC, preț negociabil. Telefon 095.605.746 sau 059.134.392.

Vând apartament la casă: demisol, amenajat locuibil (bucătărie, cameră zi, etc); parter 38 mp (dormitor, cameră zi, bucătărie, baie), gaz, încălzire gaz, str. Eminescu. Telefon 092 967 638, 473393. (24850)

Ocazie! Vând casă Vladimirescu, 4 camere, baie, bucătărie, dependințe, gaz, garaj. Telefon 514542. (24870)

Vând casă 4 camere, fără grădină, bună pentru privatizare, în PECICA nr. 1087/a, pe șoseaua NĂDLACULUI, vizavi de Restaurantul-Pensiune. Telefon 252686.

Vând casă mare (2 apartamente) Mioriței. Telefon 251042; 094.397.419.

Vând jumătate casă, intrare separată. Telefon 251042; 094.397.419.

Vând casă, Grădiște, 6 camere, anexe, garaj, curte, canalizare, posibilități gaz, 35.000 DM, negociabil. Telefon 092.237.784. (24261)

Vând urgent casă în roșu, cu etaj, din boltari, cu 6 camere, 15.000 DM, negociabil. Sântana, str. Aurel Vlaicu nr. 42. (3031416)

Vând urgent casă mare, anexe, teren 3000 mp, pe deal renovată 1998, Șiria, str. I.R. Șirianu, nr. 171. Telefon 094.545.778. (24303)

Vând casă din cărămidă, Bujac, 3 camere, baie, grădină mare, 32.000 DM. Telefon 241841. (24363)

Vând casă Aradul Nou, 3 camere, baie, gaz. Telefon 286423. (24356)

Vând casă în Săvârșin. Informații Săvârșin, str. Gării, nr. 97, familia Regulaș. (3716843)

Vând casă 3 camere + dependințe, curte 400 mp, Cartierul Vilelor. Telefon 092.562.402. (24374)

Vând urgent casă mare cu spațiu comercial în localitatea Sânmartin, nr. 158, comuna Macea, 7.500 DM negociabil. Informații telefon 094.519.741. (24402)

Vând casă Micălaca, 1.000 mp. Telefon 092 292 559. (21397)

(Continuare în pagina 17)

(Urmare din pagina 16)

Vând CABANĂ la BARAȚCA, 2000 mp, cu viță de vie și pomi fructiferi. Telefon 092.457.376. (23856)

Vând apartament la casă, două camere, baie modernă, apă, gaz, bucătărie, garaj, curte, preț 21.000 DM, negociabil. Telefon 094.887.336; 057/275073. (23737)

Vând casă, grădină, Micălaca, str. Constanța nr. 8, ieșire pe 2 străzi. Telefon 266015, orele 16-19. (24444)

Vând casă în comuna Buteni, central, confort, preț convenabil. Telefon 093 343 991. (2915055)

Vând casă cu grădină 750 mp, str. Crișului nr. 13, după ora 16. (24502)

Vând urgent casă (2 clădiri în aceeași curte: 170 și 100 mp), mult mai ieftin decât valoarea lor, cu 56.000 DM. Telefon 223117, 093 577 447, 092 274 870, 287080. (24558)

Vând urgent casă 4 camere, baie, cămară, pivniță, grădină 1.200 mp, str. Gh. Stoica nr. 63A, preț 25.000 DM. (24555)

Vând casă cu etaj, încălzire gaz, canalizare stradală, fără grădină. Telefon 222789. (23556)

Vând casă 3 camere, Aradul Nou, tot confortul. Telefon 278908, 285958. (23551)

Vând casă în Gai, 1150 mp, 4 camere, bucătărie, baie, încălzire centrală pe gaz, apă, canalizare, preț 55.000 DM negociabil. Telefon 245580. (23995)

Vând casă 3 camere, grădină, anexe, suprafața totală 1008 mp, Bujac, str. Aron Pumnul, nr. 28, zonă neinundabilă, ideal privatizare, 16.000 DM negociabil. Telefon 283068. (24357)

Vând casă mică, Micălaca, apă, gaz, canalizare, 600 mp. Telefon 092.857.550. (24493)

Vând sau schimb, casă în Semlac, nr. 932B cu apartament 2-3 camere în Arad. Telefon 274520. (24567)

Vând casă central cu spațiu comercial amenajat. Telefon 279390. (24566)

Vând casă, tot confortul, Arad, Micălaca, str. Lalelelor nr. 36. (24586)

Vând urgent casă mare, Felnac, 7200 mp, ideal privatizare. Felnac, telefon 411192. (24600)

Vând urgent casă nr. 1301, localitatea Pecica, grădină mare, cu pomi fructiferi. Telefon 411192. (24600)

Vând casă central, 4 camere, baie, bucătărie, termoficată. Telefon 236497. (24612)

Vând casă cu etaj, spațiu comercial, teren intravilan, posibilitate gaz, apă, str. Alexandru cel Bun, nr. 1, Gai. (24646)

Vând casă, Pecica II, nr. 277, în centru, încălzire centrală, tot confortul. Telefon 468175. (23649)

Vând (schimb) casă Semlac, 3000 mp, trifazic, apă curentă, cu casă în Zădăreni, Bodrog. Telefon 211763, 094.793.013. (24028)

Urgent! Vând casă, curte mare, grădină, gaz, utilități, Aradul Nou, zonă bună, total 1.500 mp, preț avantajos. Oferte serioase la telefon 092 372 133 sau 094 869 604. (23888)

Vând casă modestă, localitatea Turnu nr. 191. Telefon 057/767286. (24335)

Vând casă BĂTUȚA zonă pitorească, 3000 mp, livadă, aproape pădure, Mureș, șosea națională, excelentă vacanțe. Telefon 257013, 233356 după ora 15.

Vând apartament în asociație, str. Occident, et. I, suprafața 185 mp. Telefon 210740. (23958)

Vând casă mare, 3.400 mp, stil occidental, tot confortul, spațiu amenajat pentru comerț - carmangerie, loc la șoseaua principală. Telefon 216092 Sâmbăteni. (23491)

Vând casă str. George Coșbuc nr. 29, vizibilă orele 12-18. Telefon 257402. (22182)

Vând casă mare, tot confortul sau schimb cu apartament + diferență. Telefon 286364. (24442)

Vând casă în Pecica, aproape de centru, 9.500 DM negociabil. Telefon 274210. (24395)

Vând urgent casă cu etaj, Grădiște. Telefon 220182. (24500)

Vând casă 4 camere, central, intrare auto. Telefon 285347. (24529)

Vând casă cu grădină în Șoimoș și pământ în Horia. Telefon 281810 și 092.313.296. (24563)

Vând casă 2 camere + dependințe, la șoseaua principală, stare deosebită, imediat ocupabilă, Covăsânț, nr. 350; preț 6.000 DM negociabil. Telefon 094.121.983. (24510)

Vând casă solidă 4 camere pardosite, teracote, instalație sanitară, anexe gospodărești, grădină mare, Păuliș, nr. 197. Telefon 056 - 168081. (24507)

Vând foarte ieftin casă cu toate dotările în Zimandul Nou, nr. 210. Informații la Zimandul Nou, nr. 210. (24506)

Vând casă mare Aradul Nou, str. Păcii, nr. 27. Telefon 278004. (24503)

Vând urgent zonă ultracentrală, Piața Mihai Viteazul, casă formată din 3 apartamente, în total 10 camere, curte 410 mp. Telefon 237687. (24692)

Vând casă cu spații comerciale. Telefon 230665. (24688)

Vând casă 3 camere, baie, bucătărie, încălzire centrală pe gaz, grădină 1080 mp, str. Ghioceilor, nr. 11. Telefon 257858. (24665)

Vând casă mare în Zimandul Nou, 4 camere, baie, bucătărie, posibilități gaz, preț avantajos. Informații după ora 17, telefon 217137. (24653)

Vând urgent casă în Vlaicu, 4 camere, cărămidă, 2 bucătării, baie, anexe, încălzire pe gaz, trifazic, 39.000 DM negociabil. Telefon 244028; 093.404.207. (24719)

Vând casă ultracentral, 700 mp, 7 camere, dependințe + grădină. Telefon 057 - 256140, 093.738.864. (24717)

Vând casă Curtici, 1440 mp, 2 camere, în centru, posibilități gaz, preț 25.000 DM negociabil. Telefon 057 - 210233. (24709)

Ocazie unică! Vând urgent casă, str. Ion Creangă, nr. 27, Gai, cărămidă, 4 camere, 2 locuri de casă, bucătărie, anexe, cocini, hală producție 1800 mp; preț negociabil. (24700)

Vând casă 3 camere, dependințe, cu posibilități de gaz, Arad, str. Corbului, nr.11, preț negociabil. Informații telefon 092.708.442, 456184 int. 152. (24735)

Vând casă cu grădină, apă, str. Vezuviu, nr. 59. (24734)

Vând urgent casă 3 camere, bucătărie, cămară, garaj, grădină mare, preț 30.000 DM negociabil, str. Faurilor, Gai. Telefon 214123. (24741)

Vând casă 3 camere, dependințe, baie, grădină mare cu vie, localitatea Păuliș, nr. 518, sau telefon 280989 numai sâmbătă orele 8-20.

Vând casă Cartierul Funcționarilor, grădină, garaj, magazin, stare funcționare, 2 intrări, bun privatizare. Telefon 230401. (24760)

Vând urgent casă mare, baie, anexe, spațiu comercial, grădină, localitatea Sebiș, str. Păcii, nr. 46. Telefon 095.900.525. (2915058)

Vând casă, anexe noi din BCA, localitatea Horia, nr. 539. Telefon 532094. (24762)

Vând casă în Grădiște. Telefon 276872 după ora 19. (24774)

Vând 2 case în Sântana. Informații telefon 094.122.727 sau 462766. (3031422)

Vând casă mare Sântana, central, apă, gaz, dependințe și grădină mare. Informații telefon 462652; 462828. (3031423)

Vând casă 4 camere + anexe, toate utilitățile, grădină mare, Subcetate, str. Gladiator, nr. 26; preț negociabil. Telefon 057 - 284122, după ora 17. (24784)

Vând urgent casă în Sânleani, nr. 22; avantajos. Telefon 093.305.285. (24795)

Vând casă cu etaj, piscină, central, 58.000 DM. Telefon 222373. (24796)

Ocazie unică! Vând urgent casă nouă, în Sântana, foarte ieftină, zona gării. Telefon 278497 sau 462777. (24797)

Vând casă Micălaca, str. Maximilian. Telefon 260432, 092.313.308. (24817)

Vând casă zonă centrală, 4 camere, baie, 2 bucătării, 2 garaje, anexe, 26.000 DM negociabil. Telefon 210559. (24824)

VÂNZĂRI SPAȚII

Vând (închiriez) SPAȚII COMERCIALE (producție). Telefon 092.621.961. (24589)

Vând (închiriez) spații comerciale 86, 900 mp, toate dotările. Telefon 094 798 000. (20299)

Vindem sau închiriem autoservice, magazin piese, bar, terasă, teren 3.000 mp, proprietate, situat ultracentral, preț 400.000 USD, negociabil. Telefon 092.295.317, 093.702.184. (24134)

Vând spațiu comercial, situat în Chișineu Criș, str. Înfrățirii nr. 91 (parter bloc), în suprafață de 90 mp. Informații suplimentare, telefon 464410; 095.604.697. (24266)

Vând urgent spațiu comercial sau producție, 540 mp, în Siria. Telefon 094.545.778. (24303)

Vând urgent spațiu intravilan 7200 mp, Felnac, ideal privatizare. Telefon 411192. (24600)

Vând ghereta „Blandina" din Piața Miorița, foarte convenabil, cu toată dotarea pentru alimentație publică. Telefon 245283; 240502. (24431)

VÂNZĂRI TERENURI

Vând loc de casă în Sînleani, 800-2.400 mp, posibilități apă, gaz, 12DM/mp. Telefon 092.318.714. (24200)

Vând teren cu început de construcție, Insula Mureș, negociabil. Telefon 257949. (24452)

Vând 6.20 ha pământ în Curtici. Telefon 250195. (24302)

Vând loc de casă, str. Nouă, nr. 19, Gai, 2000 mp. Telefon 093.640.530, 289072. (24699)

Vând 2 ha pământ arabil, Sânpaul. Telefon 279409, orele 17-22. (24737)

Vând teren 460 mp, Dinamo. Telefon 247429. (24758)

VÂNZĂRI AUTO

Vând Opel Vectra, an 1991, culoare roșie, servo, sistem de alarmă, stare excepțională, 8.300 DM, negociabil. Telefon 092.571.335. (24601)

Vând Ford Mondeo, fabricație 1994, motor 1.760 cmc, climă, multiple extrase, înmatriculat recent, preț 10.900 DM. Telefon 092 706 535, 095 788 000. (24559)

Vând Mercedes 200D, model 1980, înmatriculat persoană fizică, preț 5.000 DM, negociabil. Telefon 412288. (24565)

Nu-ți mai fă griji, CAUCIURILE de care ai nevoie, sunt la mine, IEFTINE și BUNE, toate dimensiunile, cu garanție, aduse din GERMANIA. Telefon 259339; 094.706.321. (23366)

Vând urgent Ford Granada 2,5 Diesel, înscris pe persoană fizică, stare excepțională. Telefon 095.634.885. (23869)

Vând Mercedes E 220 D, recent înmatriculat. Telefon 094.882.963. (24278)

Vând (schimb cu Dacie + diferență) Audi 100 Diesel. Telefon 094.627.009; 095.880.691. (23955)

Vând ARO 320 Brașov, str. Costache Negruzi, nr. 53. Telefon 276748. (24041)

Vând VW Bus Diesel an fabricație '81, motor schimbat 72.000 km, 2.600 DM negociabil; Ford Escort, an fabricație '90 1,8 Diesel 74.000 km, 2100 DM negociabil, aduse recent în țară. Telefon 094.126.157. (24398)

Vând 2 Opel Vectra, an '92, benzină, înmatriculate, preț 8.300 DM și Opel Astra 1992, înmatriculat, 7900 DM. Telefon 253572. (24417)

Vând Dacia papuc, acoperiș aluminiu, preț la vedere. Telefon 246527, 271208. (22283)

Vând camionetă IFA-L60, fabricație 1989, înmatriculat + CIV. Telefon 220889, 211487. (24576)

Vindem ARO CAMIONETĂ, stare bună, preț bun. Informații telefon 223050. (24596)

Vând Dacia 1300, an 1980, preț 1300 DM, negociabil. Telefon 092.493.415; 057-244691, după ora 19. (24587)

Vând combină recoltat porumb știuleți, marca ZMAJ cu probă în lan. Telefon 094.121.442; 094.627.729. (24614)

Vând Dacia 1310, alb, an 1993, stare bună, 3.100 DM, negociabil. Telefon 095.787.388. (24634)

Vând Skoda S.100, CIV, numere noi. Telefon 420744. (2915057)

Vând Audi 100CC, an 1983, stare excelentă, preț negociabil. Telefon 094.982.989 sau 095.797.730. (360409)

Vând Fiat Ducato 2500 Diesel, an 1989, stare impecabilă, recent adus din Germania, preț negociabil. Telefon 094.982.989 sau 095.797.730. (360409)

Vând urgent Renault 19 Chamade, an 1991, înmatriculat, extrase. Telefon 235714. (24639)

Vând semănătoare de păioase SUP 29, combinator, localitatea Vinga nr. 366. Telefon 460227. (24677)

Vând Renault 18 Break, 800 DM, str. Faurilor nr. 41, Gai. (24243)

Vând Dacia 1410 an '97, 38.000 km. Telefon 277105. (24377)

Vând Dacia 1410, an '93, preț 2.950 DM. Telefon 094.619.656. (24377)

Vând autobasculantă GMC '86, 6.000 cmc, stare excepțională. Telefon 216092. (23491)

Vând Dacia 1310, an 1984, stare bună. Telefon 277711, 094 181 576. (24449)

Vând Opel Omega 2 L, 1991, înmatriculat persoană fizică, 7.500 DM, negociabil. Telefon 092.237.753. (24477)

Vând 2 telescoape noi Ducato 14, 3,1 to, model '89. Telefon 094.856.905. (24505)

Vând Renault Trafic 2000 cmc, 1984, înmatriculat; Opel Vectra 2000 i 4x4, neînmatriculat. Telefon 094.510.414; 276811 - seara. (24604)

Vând Dacia, an 1982, cu 950 DM. Telefon 287208. (24638)

Vând tractor U 650, plug, disc, cultivator, an 1994, comuna Șimand, nr. 670, telefon 108. (24712)

Vând Fiat Fiorino 1050 autoutilitară. Telefon 093.523.383. (24711)

Vând microbuz Toyota 7 locuri, an 1983, CIV, VT 2002, stare perfectă + motor rezervă, 4.000 DM. Telefon 280455, 093.704.058. (24710)

Vând Mitsubishi Space, an '89, vagon neînmatriculat, 7 locuri, nerulat în țară, stare perfectă, 4.500 DM. Telefon 093.704.058. (24710)

Vând VW Golf II, 1987, 1300 cmc, roșu aluminiu genți, cauciucuri foarte bune, spoilere sibedac, casetofon + boxe Sony, preț foarte bun. Telefon 092.485.095. (24707)

Vând Opel Vectra 1,7 TD Intercooler, an 1992, geamuri electrice, închidere centralizată, servo direcție, sistem antifurt, 131.000 km, 10.300 DM, înmatriculat. Telefon 094.592.275; 270688. (24701)

Vând Audi 80, model 34, din 1993, înmatriculat, cu extrase. Telefon 093.524.650. (24722)

Vând Dacia 1310, 1984, stare bună, 1350 DM negociabil. Telefon 095.634.880. (24745)

Vând Ford Sierra 2,3 Diesel, recent adus, 2.250 DM negociabil. Telefon 057 - 258415. (24780)

Vând Mercedes 190 E, benzină, 1984, neânmatriculat, 3.500 DM. Telefon 057 - 267528. (24781)

Vând Skoda 120 L, stare bună + piese schimb. Telefon 222802. (24768)

Vând remorcă basculantă stare foarte bună, Sântana. Telefon 462677. (303149)

Vând Mercedes 811 sarcina utilă 3,5 tone, dubă izotermă, 25 mc, 6.000 DM. Telefon 246402. (24790)

Vând Fiat Pande 1993, 980 cmc, injecție directă benzină, înmatriculat persoană fizică, august 2000, expus la Consignație - Hipodrom. Telefon 092.589.484.

Vând microbus Mercedes 207 Diesel (transport marfă). Telefon 235231. (24847)

VÂNZĂRI ELECTRO

Vând mașină de spălat automată, mare sau mică. Telefon 211491. (24435)

Vând convenabil VITRINĂ FRIG pentru expus produse alimentare, lungime 2,8 mi, orizontală și verticală. Telefon 274118. (24823)

Vând TV color stereo, diagonala mică sau mare, foarte convenabil. Telefon 211491. (24435)

Vindem: VITRINE frig, CAMERE frig, DULAPURI frig; garanție. Telefon 281384, orele 8-18. (23930)

Vând TELEVIZOARE COLOR 1.000.000 - 1.500.000 lei, garanție 6 luni. Telefon 244904, orele 9-17. (24384)

Este momentul să investiți pentru timpul și odihna dumneavoastră!!! MAȘINI DE SPĂLAT AUTOMATE nemțești (firme recunoscute) de la 1.500.000 - 3.500.000 lei. Cu garanție! Telefon 094.706.321; 259339. (24319)

Numai 120 Watt pe oră consumă FRIGORIFICELE nemțești, de calitate. Vi le oferim: FRIGIDERE, CONGELATOARE, COMBINE, LĂZI, la prețuri de la numai 1.000.000 la 3.500.000 lei. Cu garanție! Telefon 094.706.321; 259339. (24319)

Un TELEVIZOR COLOR costă de 5 ori mai mult decât televizorul ce vi-l oferim, la aceeași calitate a imaginii și aceleași dotări. Cu garanție! Telefon 094.706.321; 259339. (24319)

Stop! VIDEO RECORDER import occident, 4 programări, ceas afișaj electronic, la numai 1.300.000 lei, cu garanție. Telefon 094.706.321; 259339. (24319)

Vând televizor color, mașină spălat automată, cuptor microunde; garanție. Telefon 284604. (23388)

Vând frigider cu congelator, mașină spălat, mașină de uscat. Telefon 276619; 232372. (24215)

Vând televizoare color, telecomandă, garanție, 1.500.000-2.500.000 lei. Telefon 219365; 093.380.028. (24052)

Vând televizoare color 54-72 cm, teletext-telecomandă. Telefon 264004. (24271)

Vând expresouri cafea profesionale second-hand, prețuri foarte bune. Telefon 092.962.123. (24020)

Vând CÂNTARE ELECTRONICE; CASE MARCAT FISCALE, omologate. Telefon 272727; 281188. (f.)

Vând calculatoare, imprimante, xeroxuri, prețuri începând de la 150 DM. Telefon 242089; 095.880.691. (23955)

Vând mașini spălat automate, combine frigorifice, uscător rufe, televizoare color, modele noi, garanție. Telefon 251392. (24485)

Vând calculator Intel Pentium 133 MHz, 32 MB RAM, 2,1 GB HDD, CD ROM NEC 20X cu/fără monitor, garanție, 380/450 DM. Telefon 241797, 095 307 641. (24475)

Vând televizoare moderne, la cele mai mici prețuri. Telefon 287404. (24581)

Vând televizor alb-negru, ieftin. Telefon 237223. (24588)

Vindem COMPUTERE 486 IBM diferite configurații complete, pentru copii până la 12 ani, 1.600.000 lei, ofertă valabilă până în 20 septembrie 2000. Telefon 280260. (24672)

Vând COMPUTER PENTIUM I, 100-133 MHz 16-24-32 RAM, complet. Telefon 280260. (24672)

Vindem tastaturi Samsung, noi, preț 120.000 lei. Telefon 280260. (24672)

Vindem diferite tipuri televizoare color, stereo, diagonala 58-72. Telefon 280260. (24672)

Vând AMD K6, 3D procesor, 64 Mb, RAM, HDD, 13 Gb, video 8M, monitor 17" multimedia, modem Motorola 56K, placă sunet, soft, 1600 DM. Telefon 094.775.123. (24654)

Vând diferite TELECOMENZI pentru televizor (170.000 lei); VIDEO, satelit, componente electronice. Telefon 092.368.868; 095.794.894. (24825)

Vând combină muzicală Ficher cu CD și boxe, cu garanție. Telefon 289667. (23641)

Vând vitrină frigorifică de 700 lt, pe orizontală, 1 an garanție. Telefon 274118. (23641)

Vând video în stare de funcționare, 50 DM. Telefon 289667. (23641)

Vând amplificator 2x100W. Telefon 274118. (23641)

Vând piese de schimb pentru orice tip mașină spălat automată. Telefon 274118. (23641)

Vând mașină spălat automată fabricație 1998-1999, cu un an garanție, la preț mic, Boch, Siemens. Telefon 274118. (23641)

Vând combină frig Boch, cu 1 an garanție. Telefon 289667. (23641)

Vând congelator cu sertare Privileg, 1 an garanție. Telefon 274118. (23641)

Vând ladă frigorifică Phillips, cu 1 an garanție. Telefon 289667. (23641)

Vând TV color Philips, cu garanție. Telefon 274118. (23641)

(Continuare în pagina 18)

(Urmare din pagina 17)

Vând aspirator Philips și cuptor cu microunde. Telefon 289667. (23641)

Vând vitrină frigorifică orizontală 1,30 m. Telefon 278968, orele 20-22. (21335)

Vând (schimb cu autoturism sau calculatoare staționare + diferență), calculator Laptop deosebit (Pentium II). Telefon 094.929.572. (24696)

Vând mașină de spălat automată, românească. Informații la telefon 264648. (24637)

Vând EXPRESOURI CAFEA, second - hand, cu măcinătoare contorizată și toate accesoriile, prețuri foarte bune. Telefon 092.962.123. (24712)

Vând frigider Arctic, telefon Ericson 628 cu cartelă ALO - 100 DM, difuzor auto bass 400 W - 100 DM, calculator nou PII complet - 500 $, garanție. Telefon 242697, 095.790.012. (24761)

VÂNZĂRI DIVERSE

Vând termoteka Beretta Turbo, Ariston, convectoare și boilere pe gaz. Telefon 253973. (24530)

Vând 280 buc. țigle glazurate roșii, din Ungaria, noi, tip Keringö, 9.500 lei/ buc. Telefon 250890.

Vând cazan încălzire centrală gaz metan „Junkers Bosch", sigilat, preț bun. Telefon 267309. (24541)

Vând rolete plastic import și lemn de tei. Telefon 059 - 478503. (24482)

Vând cățel Brac German, păr scurt. Telefon 286284. (24680)

Vând termoteka Ocean, 24-32 KW, Turbo, sigilat. Telefon 094 522 298. (24553)

Vând iapă și mânză (1an și șase luni), localitatea Zădăreni nr. 134.

Vând PLASĂ GARD ZINCATĂ, toate dimensiunile; CUIE; PLASĂ RABITZ; TABLĂ ZINCATĂ 0,4; SÂRMĂ NEAGRĂ și ZINCATĂ, OȚEL BETON, BOLȚARI BETON, str. Vrabiei, nr. 4. Telefon 289997. (22019)

Vindem avantajos mobilier comercial: pulturi, birouri, dulapuri vestiar, tonețti stradali, agregate frigorifice (vitrine, dulapuri, camere, congelatoare), cântare 10, 20, 100, 200 kg, grătare lemn, cărucioare, scări, extinctoare, coșuri autoservire, case marcat. Informații telefon 281060; 281047. (23457)

Vând LEMNE FOC tăiate 175.000 lei/mc; NISIP, BALAST, la domiciliu. Telefon 277027. (23590)

Vând BOLȚARI, ZGURĂ și BETON, BORDURI, PAVELE, etc. Telefon 095.634.885. (23869)

Vindem haine import Germania, toamnă-iarnă. Telefon 092.465.781. (24196)

Vând dispozitive de remorcare, omologate. Telefon/fax 059-372528. (24207)

Vând repatriere de Arad. Telefon 094.801.869. (24255)

Vând EUROBOLȚARI termoizolanți cu certificat calitate 300x250x200 la 5.300 lei/buc; 1mc-370.000 lei. Telefon 281491; 092.381.750. (24275)

Vând făină import Ungaria, BL 80 - 5.600 lei/kg; BL 55 - 5.700 lei/kg. Telefon 094.555.579. (24293)

Vând LEMNE foc, 175.000 lei, nisip, balast, la domiciliu. Telefon 214010. (24328)

Vând calorifere fontă, toate tipurile, garanție totală, de la 30.000 lei/elementul, str. P. Rareș nr. 77. Telefon 276859; 220659. (23850)

Vând struguri Fetească regală, Siria, 4.000 lei/ kg. Telefon 057-531006. (24467)

Vând făină panificație BL 550, 30% gluten, preț 5.000 lei/ kg. Telefon 462342. (3031420)

Vând coltare, canapele, fotolii extensibile, toate noi. Telefon 094 478 639, 264892. (24544)

Vindem ROLETE PLASTIC import, 250.000 lei/ mp; ROLETE TEI, 450.000 lei/ mp. ORADEA, telefon 059-438915, 095 827 725. (23363)

Vând recamier cu ladă și sertare mare, stare foarte bună, aragaz 2 ochiuri și cuptor. Telefon 237223. (24588)

Vând moară despuiat porumb. Telefon 094.764.898. (24630)

Vând 60 oi turcane. Telefon 420744. (2915057)

Vând acțiuni „West Bank" și „Sar Transilvania". Telefon 094.785.491; 057-212765. (24665)

Vând boiler 85 litri, sobă teracotă; mașină cusut Singer. Telefon 287208. (24638)

Vând ceasuri Seiko (damă, bărbătești), automatice, originale. Telefon 253796, 094 952 564. (23948)

Vând garaj autorizat de cărămidă, zona gării, str. Miron Costin. Telefon 250687, 094. 518.181. (24254)

Vând asistență tehnică TV, TIH 445, remorci cisternă 3,6 to, banc centicubat pompe injecție. Telefon 258296, 092 315 686. (24453)

Vând 150 oi mame, rasa țigaie. Sat Șiclău nr. 37. (24456)

Vând mașină de cusut casnică Super și mașină de scris Olympia - Monica. Informații la 246194, după ora 16.

Vând motocicletă Jupiter 4, cu ataș, după RK, cu piese de schimb. Informații la 246194, 253549.

Vând iapă mânză. Informații str. Panselei, nr. 18. Telefon 278283. (24361)

Vând pianină marca august Förster placă bronz, stare foarte bună. Telefon 232948. (24355)

Vând ușă parchet stejar, cazan pentru țuică, 150 litri. Telefon 231085. (24346)

Vând aparat de sudură, încărcător baterie, redresor. Telefon 271895. (24535)

Vând bicicletă Fitnes nefolosită, preț 200 DM. Telefon 267111. (24520)

Vând rochii mireasă import, toate mărimile și haine second-hand. Telefon 251735. (24617)

Vând urgent mobilă dormitor, sufragerie, cameră tineret, bucătărie, hol. Informații telefon 246885. (24689)

Vând țuică curată de prune, bătrână, 52 grade. Telefon 461479; 253236. (5550877)

Vând aparat de îmbuteliat sifon, nou, cu 3 capuri, preț avantajos. Telefon 289596. (24681)

Vând urgent presă storsstruguri, 500 kg și moară măcinat struguri, 600 DM. Telefon 095.784.360. (24710)

Vând podele brad uscate, 90.000 lei/mp. Telefon 095. 784.360. (24710)

Vând termotekă Ariston, Bereta, 24 kw Turbo. Telefon 254411. (24714)

Vând sare la saci, cantități mari. Telefon 059 - 144334; 094.169.671. (24705)

Vând mașinuțe carting tip Honda, pentru agrement. Telefon 093.640.530; 289072. (24699)

Vând LEMNE FOC tăiate, esență tare, orice cantitate, domiciliul clientului. Telefon 276488, Grădiște. (24740)

Vând cățel Dog german Arlechin vaccinați, 4 luni, preț 90 DM negociabil. Telefon 210181. (24726)

Vând pom lămâi mare, cu fructe. Telefon 057 - 217192. (24754)

Vând 2 locuri de veci la Cimitirul „Eternitatea". Telefon 094.478.141 sau 236347 după ora 16. (24755)

Vând LEMNE FOC esență tare, orice cantitate. Telefon 240435. (24777)

Vând mobilier cameră combinată, candelabru; mașină de spălat. Telefon 282882. (24763)

Vând termotekă gaz instant, baie, convectoare, ofer 2 ani garanție. Telefon 274876. (24766)

Vând ieftin mașină de cusut cu pedală. Telefon 232820, azi orele 14-20; mâine orele 9-20. (24773)

Vând urgent tractor U 650 M, stare bună neînmatriculat și mobilă dormitor și cameră. Sântana, str. V. Alecsandri, nr. 6. (3031424)

Vând PUICUȚE ROSSO pentru ouă. Telefon 094.877.274 sau 064 - 446784. (mp)

CUMPĂRĂRI TERENURI, IMOBILIARE

Cumpăr apartament 3 camere, Alfa, etaj I-III, ofer 14.000 DM. Telefon 243760; 094.778.462. (24781)

CUMPĂRĂRI AUTO

Cumpăr Nisan Patrol Turbo Diesel, 2,8 GR, an de fabricație 1989-1993 pentru piese de schimb. Telefon 092.345.219. (24659)

CUMPĂRĂRI DIVERSE

Cumpărăm SORG de calitate, recoltat până în 20 septembrie. Telefon 094 573 813. (21895)

Cumpăr deșeuri de: fier vechi, cupru, aluminiu, inox, bronz, acumulatori auto. Telefon 093.404.010. (24252)

Cumpăr PORCI GRAȘI, localitatea MÎSCA nr. 307, preț 20.000 lei/kg. Telefon 057-531497; 094.774.649. (24269)

Cumpăr porci grași și bovine pentru sacrificare. Telefon 274744, 095 624 006. (24577)

Cumpăr porumb și grâu. Telefon 094 772 259, 095 258 562, 095 527 383. (21422)

Cumpăr acțiuni Banat-Crișana, Armopan, Victoria, Cimvest, Edil Construct. Telefon 092.308.389. (24406)

Cumpăr acțiuni Tricotaje Ineu. Telefon 093.738.867, zilnic. (24406)

Cumpăr contract RALLA 2, 3, 4 camere, central, ultracentral. Telefon 095.258.627. (24685)

Cumpăr contract RECONS, accept variante. Telefon 094.855.838. (24712)

Cumpăr acțini SIF Banat - Crișana. Telefon 092.922.339. (24749)

Cumpăr termoteci gaz. Telefon 095.645.886. (24766)

CERERI ȘI OFERTE DE SERVICII

ANGAJĂM PERSONAL pentru ALIMENTAȚIE PUBLICĂ și PATISER. Telefon 250926. (24828)

Angajăm DISPECER TRANSPORT INTERNAȚIONAL, cunoștințe limbă străină, pregătire economică, maximum 30 ani. Telefon 057-276629. (24866)

AGENT NAȚIONAL AUTORIZAT COSMOROM caut SUBAGENȚI pentru colaborare. Telefon 096 500 013, 096 500 046. (24859)

Angajăm urgent CHIMIST. Telefon 094.114.410. (24693)

„ANCOR CONFEX" angajează CONFECȚIONERE textile pentru mașini industriale și triplok și CĂLCĂTORI cu experiență. Salarizare deosebită. Telefon 256585, 256682. (24282)

SOCIETATE COMERCIALĂ angajează VÂNZĂTOARE magazin alimentar NON STOP. Telefon 094 206 599. (24518)

Compania „SALVARAS GROUP" SRL, producător al mărcii „ALEXANDER" își extinde echipa de vânzări: Postul: SALES reprezentative pentru orașul Arad. Cerințe: vârsta 19-25 ani; domiciliul în orașul Arad; experiență în vânzări minim 1 an; caracter dinamic, comunicativ, flexibil; ținută morală și fizică. Se oferă: telefon mobil; salariu motivant; posibilități de avansare. C.V. cu foto recentă, se vor trimite la nr. de fax. 032-211196, până la data de 25.09.200. (f)

Angajăm VÂNZĂTOARE serioasă, cu experiență pentru raion de carne-mezeluri. Telefon 281581. (24562)

TIPOGRAFIE angajează LEGĂTOARE. Telefon 092. 344.827. (24647)

„MERA" angajăm TÂMPLARI și LĂCĂTUȘI, vârsta 25-30 ani, str. Iuliu Maniu nr. 64, Arad. Telefon 256045. (24666)

SOCIETATE COMERCIALĂ angajează femei prestări servicii menaj, îngrijire copii și bolnavi la domiciliul clientului. Informații str. Bucegi nr. 5, sediul CONAR sau telefon 094 512 813, orele 10-13. (24365)

SOCIETATE COMERCIALĂ angajează MECANICI cu experiență în mașini de cusut cu permis cat. B. Relații la telefon 287577; 287768. (23866)

„OPUS LUX" angajează INGINER CONSTRUCȚII, de preferință stagiar, str. Banu Mărăcine, nr.1. Telefon 257050. (24679)

Angajăm MĂCELARI sau MEZELARI. Informații telefon 270406. (24711)

ANGAJĂM tineri absolvenți, șomeri, cu carte de muncă. Informații luni - vineri, str. Ivrianu, nr. 2. (24715)

Primăria comunei FELNAC, angajează prin concurs, AUDITOR. Condiții: studii superioare economist, vechime în contabilitate bugetară minim 3 ani. Concursul va avea loc în data de 21.09.2000, ora 10. Relații telefon 411202. (24703)

„ELYZ" angajează CONFECȚIONERE îmbrăcăminte din tricot și personal auxiliar, orele 11 - 18, Piața Spitalului, bloc 1A. Telefon 281078. (24702)

„ZOOCENTER" angajează VÂNZĂTOR. Condiții: vârsta maximă 30 ani. Telefon 092.345.153. (24738)

„SPEEDY PIZZA" angajează VÂNZĂTOR - PREPARATOR PIZZA. Telefon 221122. (24730)

SOCIETATE COMERCIALĂ angajează FEMEI (maximum 35 ani), calificarea la locul de muncă. Interviul are loc zilnic, ora 7, la sediul firmei: C. Timișorii, nr. 53. Telefon 278404. (24815)

Angajăm tineri necalificați, pentru AMENAJĂRI SPAȚII VERZI. Telefon 094.345.999. (24725)

Angajăm CONTABILĂ pentru evidență primară și cunoscătoare a programului Ciel, vechime 2 ani, vârsta maximă 27 ani. Telefon 219625, 093.255.708. (24724)

Primăria comunei BELIU scoate la concurs, în data de 28.09.2000, ora 10, 1/2 normă pentru AUDITOR INTERN, conform OG 119/1999. Informații telefon 512060, Primăria BELIU. (3032547)

„BENY - DAN" angajează DACTILOGRAFE, seriozitate. Telefon 280972, 281292.

Angajăm: CONFECȚIONERE MAROCHINERIE, tinere pentru activități de montaj VALIZE TEHNICE, vârsta maxim 30 ani. Informații telefon 278404, 092 368 167. (24428)

ANGAJĂM personal minim liceul, vârsta maximă 30 ani. Telefon 270856. (24778)

Liceul Pedagogic „D. ȚICHINDEAL" Arad, organizează concurs pentru 2 posturi PAZNIC, în data de 19.09.2000. Telefon 281533. (24767)

Angajez SPĂLĂTOR AUTO, str. Fulgerului, nr. 14. Telefon 213406. (24794)

Firmă germană de prelucrări mecanice angajează FREZORI, MAIȘTRI. Telefon 254006, 254118. (24799)

„OMNIASIG" recrutează și pregătește AGENȚI în vederea angajării. Telefon 252420, 252410. (24800)

Angajez DANSATOARE (profesioniste și amatoare) pentru MEXIC. Salariu excepțional. Telefon 092.776.554. (24807)

Angajăm INSTALATORI de instalații sanitare cu cunoștințe henco și cupru. Telefon 057 - 272252 sau 092.429.997. (24806)

Angajăm VÂNZĂTOARE pentru magazin alimentar deschis non - stop. Telefon 273725. (24812)

STEEL PROD IMPEX angajează personal confecții încălțăminte, CTC lansare, lansatoare, mașiniste, subțiat, mașina de îndoit. Telefon 094.961.326; 092.813.933; 259674. (24813)

SOCIETATE COMERCIALĂ angajăm FEMEI de SERVICIU pentru punct de lucru Arad. Relații la telefon 056 - 162758. (24814)

PRESTĂRI SERVICII

ÎMBRĂCĂM NASTURI din MATERIAL TEXTIL și PIELE, pentru ÎMBRĂCĂMINTE și TAPIȚERIE. Telefon 243795.

Școala șoferi CARMEN ABCDE primește înscrieri VICTORIEI 88. Telefon 255445. (23719)

Execut MASAJ ANTICELULITĂ, garantat. Str. I. R. Șirianu, nr. 2-4, vizavi de Piața Catedralei. (24706)

TAI LEMNE cu drujba, la preț convenabil. Telefon 214123. (24741)

Asociație familială construcții, executăm: ZIDĂRIE, TENCUIALĂ, BETOANE. Telefon 247325; 094.506.922. (24572)

„LUKAS" execută HIDROIZOLAȚII acoperișuri, garanție 10 ani. Telefon 270711, 094.855.838. (24713)

REPARĂM, TAPIȚĂM canapele, colțare, scaune, rolete, domiciliul clientului. Telefon 219514; 093.742.266. (24751)

Executăm MONUMENTE, ȘEMINEE, FÂNTÂNI ARTEZIENE, etc, prețuri avantajoase. Telefon 054 - 261866. (24756)

TAPIȚEZ, REPAR: rolete, tâmplărie, fierărie; VOPSIM; calitate. Telefon 219412. (24810)

„IZOREX" execută lucrări HIDROIZOLAȚII, garanție 10 ani. Telefon 057 - 266230; 094.612.877. (24792)

FIRMĂ, repară la domiciliu: FRIGIDERE, CONGELATOARE, garanțial. Telefon 262967. (24818)

EXECUT: tencuieli interioare, finisări, fațade, ornamente, terasitări fațade; calitativ. Telefon 271322. (24840)

DIVERSE

OFER ÎMPRUMUT VALUTĂ contra garanții imobiliare în Arad. Telefon 092 294 842. (22268)

Pratidul NOUA GENERAȚIE invită membrii și simpatizanții săi care doresc să se implice în constituirea și coordonarea FILIALEI JUDEȚENE, să ne contacteze la numărul 01 3134622. (f,)

Primesc oferte pentru TENCUIT 1.500 - 2.000 MP GRAJD, plata pe loc. Telefon 095.818.517. (24683)

Sucursala CEC Arad, organizează LICITAȚIE PUBLICĂ în data de 25.09.2000, pentru executarea lucrărilor de reparații și amenajări la Agențiile CEC: PÂNCOTA, BELIU, MACEA, LIPOVA. Documentația pentru licitație se poate procura contra cost până la data de 18.09.2000, ora 15, de la sediul sucursalei din Bd. Revoluției, nr. 5-7. Ofertele se depun până la ora 10,00 din ziua licitației. (24782)

TURISM

„Pletl"

Vă oferă:
zilnic spre Germania
PASSAU - REGENSBURG - NURNBERG - HEILBRONN - STUTTGART - KARLSRUHE - HEIDELBERG - WURZBURG -FRANKFURT - MAINZ- GIESSEN.
SERVICII: călătorie în autocare noi, moderne; 2 bagaje gratuite; însoțitoare de bord;
o masă caldă în Ungaria.
Informații și înscrieri la AGENȚIILE PLETL: ARAD, telefon 057-252291, LIPOVA telefon 057-561377, 057-563011; TIMIȘOARA, telefon 056-200119; LUGOJ, telefon 056-359651; REȘIȚA, telefon 055-224904. (c. 18)

(Continuare în pagina 19)

(Urmare din pagina 18)

SEMO TOUR ARAD
pune la dispoziția dumneavoastră locuri la munte și la mare. Vacanțe de neuitat - Litoral 2000 - în MUNTENEGRU, SLOVENIA, CROAȚIA, GRECIA, TURCIA și TUNISIA. Excursii pe cele mai interesante intinerarii din Europa și în cele mai diverse locuri de pe mapamond. Informații și înscrieri la sediul agenției, str. Mihai Eminescu nr. 13, telefon/ fax 282877, 283311. (c.)

SCHIMBURI

Schimb apartament mare ultracentral cu casă mare, central. Telefon 251735. (24617)

Schimb (vând) apartament 3 camere, et. III, str. M. Scaevola cu casă sau apartament 4 camere, et. I-III, zonă bună. Telefon 211763, 094 793 013. (24028)

Schimb (vând) apartament 4 camere, cu apartament 3 camere, Vlaicu. Telefon 247126. (24376)

ÎNCHIRIERI

Ofer spre închiriere, pentru elevi sau studenți, apartament cu 2 camere, Piața Spitalului. Telefon 237042.

Închiriez apartament 2 camere, zona Micălaca; închiriez sau vând brutărie utilată, în stare de funcționare, Bujac, Telefon 276619; 232372. (24215)

Caut spațiu pentru depozit, minim 300 mp. Telefon 092.465.781. (24196)

Dau în chirie apartament în Vlaicu, zona Fortuna. Telefon 233120. (24042)

Oferim spre închiriere spații comerciale pentru magazine, depozite, producție, etc. Telefon 281060, 281036. (23457)

Închiriez apartament 2 camere, lângă Tarom pentru birouri sau cabinete. Telefon 092.339.357. (24627)

Primesc elevă sau studentă în gazdă. Telefon 244650. (24074)

Închiriez (vând) spațiu comercial în Alfa, stația tramvai. Telefon 257610. (23881)

Primesc elevă sau studentă din județ, în gazdă, zona Podgoria. Telefon 231755. (24682)

Închiriez avantajos apartament 2 camere, nemobilat, zona Podgoria, etaj I, preferabil societate comercială. Telefon 253553. (24678)

Închiriez spațiu ultracentral amenajat, 80 mp, preț negociabil. Telefon 057 - 212165; 092.732.742. (24665)

Ofer spre închiriat apartament 3 camere, zona Confecții și apartament 2 camere, zona Alfa; doresc persoane serioase. Telefon 057 - 289523. (24643)

Primesc 2 fete în gazdă. Telefon 057 - 255484. (24579)

Primesc 2 eleve sau studente în gazdă, central. Telefon 057 - 255510. (24580)

Caut să închiriez microbuz persoane, fără șofer, chirie rezonabilă. Telefon 214123. (24741)

Dau în chirie apartament 1 cameră, Micălaca. Telefon 467341 după ora 17. (24750)

Primesc 2 elevi în gazdă (zonă centrală). Telefon 257231, după ora 16.

Ofer spre închiriere o casă centrală, 4 camere, dependințe, gaz, satelit, telefon. Telefon 282826, 211502. (24757)

Ofer spre închiriere spațiu comercial 50 mp, încălzire gaz. Telefon 282826, 211502. (24757)

Închiriez apartament 2 camere, ultracentral, toate utilitățile. Telefon 232820, azi orele 14-20; sâmbătă orele 9-20. (24773)

Primesc elevi(e) în gazdă. Telefon 057 - 240642. (24885)

Ofer spre închiriere spații pentru depozit, birouri, en-gros, diverse 100 - 200 mp, 1200 mp, apă, gaz, telefon, str. Andrei Saguna nr. 119 și nr. 180. Telefon 282036; 258390, 093.637.496. (24783)

Închiriez apartament 2 camere decomandate și garsonieră confort I, decomandată, ambele central, mobilate, tot confortul, pe termen lung. Telefon 274271. (24787)

Închiriez spațiu comercial amenajat, str. Episcopiei, nr. 24. Telefon 270607. (24793)

Ofer spre închiriere spațiu comercial 70 mp, mobilat corespunzător, toate condițiile, sistem de alarmă, doar pentru birouri, reprezentanță firmă, zona Vlaicu. Telefon 289596. (24801)

Ofer spre închiriere apartament 3 camere, confort I, decomandat, bloc contorizat, condiții foarte bune, zona Vlaicu. Telefon 289596. (24801)

PIERDERI

Pierdut tichet asigurare RCA nr. 1253356, eliberat de UNITA, pentru auto AR 829 BH, pe numele Creț Călin. Îl declar nul. (24698)

Pierdut asigurare Mercedes 230 benzină AR 03 WLY, culoare albă, eliberată de ASIROM, pe numele Alexe Manuela. O declar nulă. (24736)

Pierdut carnet șomaj nr. 85064 eliberat de DMPS Arad, pe numele Mara Teodor. Îl declar nul. (2915059)

Pierdut tichet asigurare răspundere civilă auto, nr. 078137, eliberat de SC ASIRAG SA, la data de 14.03.2000, pentru SC FORTUNA SRL. Îl declar nul. (24803)

SC TABAN TRAFIC SRL anunță că s-a pierdut chitanțierul seria AR ALB de la nr. 4035051- la 4035100, parțial completat de la nr. 4035051 - la nr. 4035071, totodată se declară nul. (f. 1515931)

† DECESE †

Cu adâncă durere anunțăm încetarea din viață a bunicii noastre
BERTUȘ BARCZA AGNETA,
în vârstă de 90 ani. Înmormântarea va avea loc la Cimitirul Pomenirea, astăzi, 15.09. 2000, la ora 13. Familiile îndoliate SCHIPFER și CZIRAKI.

Cu mare durere anunțăm încetarea din viață a iubitei noastre mamă, soacră, bunică și străbunică
LUP AURELIA,
la vârsta de 70 ani. Înmormântarea va avea loc astăzi, 15 septembrie 2000, ora 13, la Cimitirul din localitatea SĂVÂRȘIN. Dumnezeu s-o odihnească în pace! Familia îndoliată și îndurerată.

Cu inima zdrobită de durere anunțăm trecerea în neființă, a celei mai bune și iubitoare mame
PETIC FLORICA
(mamă Ița), la frumoasa vârstă de 89 ani. Înmormântarea va avea loc azi, 15 septembrie 2000, de la domiciliul din Subcetate, str. Cezar, nr. 23, la ora 12, la Cimitirul Aradul Nou. Nu te vom uita niciodată. Fiica Luci cu soțul Mihail Udrea, care nu o mai au pe buna lor mami.

În data de 14 septembrie s-a stins din viață, la vârsta de 81 ani, cel care a fost un om de aleasă omenie și un bun profesionist,
ing. SERBESCU OVIDIU.
Înmormântarea va avea loc la Oradea, sâmbătă, 16 septembrie. Informații la telefon 253606, familia Pelău.

Cu adâncă durere anunțăm încetarea din viață a iubitului nostru tată, socru și bunic,
COJOCARU GHEORGHE,
la vârsta de 81 ani. Înmormântarea va avea loc azi, 15 septembrie 2000, ora 15.30. Slujba religioasă, la domiciliu, înmormântarea la Cimitirul Eternitatea. Familiile îndoliate: Cristea și Miron.

Cu nemărginită durere anunțăm stingerea din viață a iubitului nostru soț și tată
BOLDOR IOSIF,
la vârsta de 55 ani. Înmormântarea va avea loc sâmbătă, 16 septembrie, din strada Gloriei nr. 23-8. Familia îndoliată.

Cu sufletele sfâșiate de durere anunțăm dispariția fulgerătoare, în urma unui accident a celui care a fost iubitul nostru soț, tată, și ginere,
maior MISTREANU PETRU,
în vârstă de 43 de ani. Înmormântarea va avea loc sâmbătă 16 septembrie 2000, ora 13.00, în localitatea Socodor, nr. 702. Familia în veci nemângâiată.

† SERVICII FUNERARE †

NON STOP (la orice oră)
„RO-STYL COMPANY"
Firma noastră este PRODUCĂTOARE DE SICRIE, cu magazin în: ARAD, str. M. Eminescu nr. 4 (vizavi Cinema MUREȘUL), telefon 057-211929, 094.537.715. EFECTUĂM SERVICII: spălat, îmbrăcat, îmbălsămat și transport cu personal calificat. ASIGURĂM MINIM: 8 modele de SICRIE din LEMN MASIV (nu din PAL sau furnir); SICRIE CU MÂNERE și ȘURUB (nu se bat cuie), SICRIE LUX, 5 modele LENJERIE DECES (respete), LENJERIE DE LUX, cruci lemn și metal. ACCESORII: catafalc, steag, prosoape, etc. INTERMEDIEM: fanfară, colaci, colivă, etc. FIIND PRODUCĂTORI, AVEȚI AVANTAJUL UNOR PREȚURI MINIME și POSIBILITATEA DE A PLĂTI ÎN RATE. Ofertă: sicriu stejar (cruce, respete) - 1.000.000 lei. (c.)

SC „NOSFERATUM" SRL,
ARAD, str. Ghiba Birta nr. 26, telefon 270437; Non stop 094.554.874, NĂDLAC, str. 1 Decembrie, nr. 4, telefon 092.922.337.
NON-STOP
SERVICII FUNERARE COMPLETE.
SICRIE, RESPETE, CRUCI (prețuri de producător). ACCESORII: prosoape, batiste, panglică neagră, baticuri, mânere, lumânări, catafalc, sfeșnice, steag de doliu. SERVICII: capelă, spălat, îmbălsămat, îmbrăcat, transport intern și internațional. Asigurăm colaci, colivă, coroane, jerbe, fotografii profesionale, fanfară, organizăm pomeni. OFERTA BRAD: sicriu brad, respete, cruce - 900.000 lei. Transportul sicriului la domiciliu este gratuit!!! (c. 44)

† CONDOLEANȚE †

Colectivul Liceului Teoretic VASILE GOLDIȘ Arad, este alături de colegul lor, prof. MIHĂEȘ OVIDIU, în momentele grele determinate de moartea bunicului. (24771)

Suntem alături de colega noastră ELENA POPOVICI în marea durere pricinuită de pierderea tatălui. Colectivul Secției de Psihiatrie. (24786)

Cu adâncă durere în suflet mă despart de iubita mea bunică
PETIC FLORICA
(mami). Nepotul tău drag, pe care l-ai crescut de la 3 luni, MIRCEA PETIC cu soția Lili și scumpul strănepot Alex, care nu o mai are pe „baba". (24838)

Sincere condoleanțe familiei MISTREANU la despărțirea tragică de cel care a fost
maior PETRICĂ MISTREANU.
Dormi în pace, suflet bun! Colectivul de Cadre din Sectorul de Poliție de Frontieră Grăniceri. (24830)

Un ultim omagiu din partea colegilor de la Poliția de Frontieră VĂRȘAND, celui care a fost colegul nostru,
mr. MISTREANU PETRU.
Sincere condoleanțe familiei îndoliate. (24833)

Cadrele și angajații Inspectoratului Județean al Poliției de Frontieră Arad au primit cu adâncă tristețe și cu durere în suflete vestea trecerii în neființă a celui care a fost
maior
MISTREANU PETRE,
în vârstă de 43 de ani, ca urmare a multiplelor traumatisme suferite în accidentul din seara zilei de 12 septembrie 2000. Dispariția fulgerătoare a unui om deosebit, de onoare și de un înalt profesionalism, înseamnă pierderea unui bun prieten și coleg, a unui militar care și-a îndeplinit datoria în toate împrejurările. Transmitem pe această cale mângâierile și sincerele noastre condoleanțe familiei îndoliate.

Colectivul clasei a-VII-a A împreună cu diriginta, din cadrul Colegiului Național MOISE NICOARĂ împărtășesc durerea colegei MISTREANU SIMINA la pierderea tatălui drag și transmit condoleanțe familiei îndoliate.

Suntem alături de verișoara noastră Silvia și familia, greu încercată de decesul soțului
PETRICĂ MISTREANU,
din Socodor. Familia ing. Bută Popa Liviu din Arad. (24861)

Dragă Silvia, suntem alături de tine și de fetele tale, în clipa despărțirii de soțul tău,
PETRICĂ MISTREANU
din Socodor. Dumnezeu să-l odihnească în pace! Familia ing. Popescu Doru din Arad. (24861)

Suntem alături de familia MISTREANU, în greaua încercare pricinuită de moartea celui care a fost
PETRE MISTREANU.
Sincere condoleanțe din partea familiei Ionel Alexandru. (24863)

† COMEMORĂRI †

Cele 6 săptămâni n-au reușit să aline durerea, dorul și lacrimile sufletelor noastre, dragul nostru soț, tată și bunic
BANCI TOMA.
Am da oricât să mai fii cu noi și să ne călăuzești pașii cu vorbe înțelepte, dar pentru că nu se poate, te vom plânge până la moarte, păstrându-te viu în sufletele noastre. Rămași cu dor în suflet, te plâng: soția Maria, fiul Mircea, nora Octavia, nepoții Felicia, Marinela, Gelu și strănepotul Laurențiu - Marinel.

Trist și respectuos omagiu la împlinirea a 10 ani, respectiv 18 ani, de la dispariția iubiților mei părinți
LUCREȚIA și ANTON PETRUȚA.
Respectându-le memoria, le vor păstra totdeauna o vie recunoștință, fiica Doina Romanescu și familia. (24668)

Pustie ne este casa, îndurerat ne este sufletul de când a plecat dintre noi, cel care a fost soț, tată, bunic
VALEA GEORGE
din CHERELUȘ. Vei rămâne veșnic în inimile noastre! Soția LENA, fiul GICĂ, nora MARIANA, nepoții MARIUS și COSMIN. (24695)

S-au scurs 6 săptămâni de lacrimi și durere de când iubita noastră fiică
DEMEAN NICOLETA
a plecat dintre noi. Te plâng: tata, mama, sora și cumnatul și toți cei care te-au cunoscut. Parastasul și sfințirea crucii, se vor face sâmbătă, 16 septembrie 2000, la ora 13, la Cimitirul din Aradul Nou. (24718)

Lacrimi, flori și o dureroasă aducere aminte la 6 luni de la despărțirea de scumpul nostru soț, tată, socru, bunic și străbunic
BRĂDEAN TRAIAN.
Slujba de pomenire va avea loc sâmbătă, 16 septembrie 2000, ora 14, la Cimitirul Eternitatea. Dumnezeu să-l odihnească în pace! Familia. (24720)

Se împlinesc 6 săptămâni de lacrimi și dor de când a plecat dintre noi, iubitul nostru soț, tată și bunic
PANTEA IOAN.
Parastasul va avea loc duminică, 17 septembrie 2000, ora 12, la Biserica Ortodoxă COMLĂUȘ. Odihnește-te în pace, dragul nostru! Familia îndoliată. (24739)

S-au scurs 10 ani de la trecerea prematură în eternitate a scumpei noastre
SILVIA HAIDU
din AGRIȘUL MARE. Noblețea și căldura sufletului ei au fost și vor rămâne mereu printre noi. Dumnezeu să o odihnească în pace! Familia. (24532)

Absolvenții Liceului nr.2, „ELENA GHIBA BIRTA" promoția 1964 - 1965, aduc un pios omagiu profesorilor și colegilor care ne-au părăsit. Odihnească-se în pace! (24584)

Au trecut 7 ani de durere de la decesul
col. r. PĂDUREANU NICOLAE.
Dumnezeu să-l odihnească! Familia. (24753)

Se împlinesc 6 săptămâni de lacrimi și dor de la trecerea în neființă a scumpei noastre soții și mame
CERĂCEANU EUGENIA.
„Un gol în suflet ne-ai lăsat/O scumpă mamă și soție/Din astă lume când ai plecat/Țărâna ușoară să-ți fie". Slujba de pomenire va avea loc sâmbătă, 16 septembrie 2000, ora 12, la Cimitirul Eternitatea. Vei rămâne veșnic în inimile și sufletele noastre! Dumnezeu să te odihnească în pace! Soțul Cristi cu fiica Liuța și fiul Mihăiță. (24770)

Duminică 17.09.2000, se împlinesc 6 luni de la decesul iubitului nostru soț, tată și bunic
RACZ ALEXANDRU.
Familia îndurerată. (24776)

De 5 ani flacăra iubirii și a durerii ne poartă pașii spre cimitir pentru a fi cât mai aproape de tine și unde îți presărăm flori udate cu lacrimi amare, iubitul nostru soț, tată și frate
BEJAN IOAN.
Dormi în pace! În veci nemângâiați, soția Lenuța, copiii Delia, Ovidiu și Bogdănel, surorile Anișoara și Florica, fratele Viorel. (24779)

S-a scurs un an de când a plecat dintre noi, cel care a fost
GHIȚĂ MANGUCI.
Comemorarea duminică 17 septembrie 2000, la Biserica Ortodoxă din GROȘII NOI. Dumnezeu să-l odihnească în pace! Familia în veci îndurerată. (24788)

Cu sufletele îndurerate ne aducem aminte că a trecut 1 an de când ne-a părăsit pentru totdeauna
ZIMMERMANN IOAN.
„A mai căzut de sus o stea/ Și-o inimă a încetat ca să mai bată/Dar din păcate era chiar a ta/Căci tu ai pășit pe o altă treaptă/Dar dragostea ce ți-o purtăm/Rămâne pe vecie/ Prezent rămâi tu printre noi/ Arzând ca o făclie/ Cumplită soartă când ne-am despărțit/ N-aș fi crezut să-mi fie atât de greu/Te plâng în zori și-n asfințit mereu/Ai plecat din astă lume/Nu ne-ai spus nici un cuvânt/Ne-ai lăsat durere-n suflet/Cât vom trăi pe pământ". În veci nemângâiați: mama cu familia, familiile GRAUR și RĂDAC din PÂNCOTA. (0360410)

Astăzi, 15 septembrie 2000, se împlinesc 3 ani se când a plecat dintre noi, în neființă, dragul nostru soț, tată, frate și unchi
TĂRHUNA IOAN.
Dumnezeu să-l odihnească în pace! Nu te vom uita niciodată! Familia. (24829)

Tristă și neuitată va rămâne ziua de 15 septembrie 1999, zi în care m-a părăsit pentru totdeauna, cel care mi-a fost cel mai drag soț, prieten, tovarăș de viață
dr. HUBER GÁBOR.
Amintirea lui va rămâne veșnic în inima mea. Soția Kati. (24831)

Cu durere și dor ne reculegem la mormântul mamei noastre
prof. LUCIA ARDEVAN,
plecată dintre noi în urmă cu 1 an. Dumnezeu s-o odihnească în pace! Slujba de comemorare va avea loc sâmbătă, 16 septembrie, ora 12,30 de la Capela Greco-Catolică din str. Lucian Blaga. Familia. (f)

Azi s-au împlinit 5 ani de la trecerea la cele veșnice a celui care a fost
TIRITEAN ȘTEFAN.
Veșnica lui pomenire. Veșnica lui amintire. Familia Tiritean. (24856)

● PRODUCE ȘI MONTEAZĂ UȘI ȘI FERESTRE DIN PVC
ARMAT CU PROFILE TROCAL GERMANIA
● PRODUCE ȘI VINDE GEAM TERMOPAN
LUCRU NEMȚESC

SATLINE

SALON DE EXPOZIȚIE:
ARAD, PIAȚA MIHAI VITEAZU
BL. M 7, PARTER
TEL./FAX. 057/25 14 61; 094 50 72 11

BANCA POPULARĂ
PHOENIX

are onoarea de a comunica
tuturor clienților și partenerilor

DEMARAREA PROCEDURILOR DE TRANSFORMARE
ÎN BANCĂ COMERCIALĂ.

Această transformare înseamnă
majorarea capitalului social cu aproximativ 10 000 000 USD,
iar în relația cu clienții se traduce prin
LĂRGIREA SETULUI DE SERVICII
ȘI PRODUSE FINANCIAR BANCARE.

Ca și până acum, clienții vor beneficia de aceleași
standarde de calitate ale serviciilor noastre.

DOAR ÎMPREUNĂ
VOM PROSPERA

Arad, str. Gh. Popa, nr.5,
tel. 253.425; 253.405
fax. 257.146

Ofertă specială

Cumpără ACUM un AUTOTURISM
din gama "DAEWOO" de la "IATSA" Arad și
primești GRATUIT
200 l benzină

OFERTA
este valabilă
pînă la data de
30 septembrie 2000

IATSA ARADUL NOU
(FOSTA DACIA SERVICE ARADUL NOU)

INFORMAȚII LA TELEFON:
287366 sau 950.

(1515916)

S.C. DISTRIGAZ-NORD S.A.
SUCURSALA ARAD
Anunță consumatorii de gaze naturale din localitățile Vladimirescu, Cicir, Mândruloc și Fântânele că datorită unor lucrări la S.R.M.S.
SE VA SISTA FURNIZAREA GAZELOR
în ziua de 18 septembrie 2000, între orele 8,00-18,00.
Rugăm abonații să închidă robineții tuturor aparatelor consumatoare așteptând revenirea gazelor cu robineții închiși.
Cerem scuze tuturor consumatorilor pentru neplăcerile produse.

S.C. „ARVINEX" SA
OFERĂ SPRE VÂNZARE SAU ÎNCHIRIERE:
■ SEDIU ADMINISTRATIV (P+2+crama) situat în ARAD, str. Călugăreni nr. 1/A (spatele Policlinicii Municipale).
Activul dispune de curte betonată, garaje+anexe dotate cu toate utilitățile.
■ REZERVOARE POLSTIF - capacitatea 60.000 litri
Pentru informații suplimentare,
rugăm a ne contacta la telefon 057/257360.
(5550880)

SOCIETATEA COMERCIALĂ "JACKSON INTERNATIONAL" S.R.L. ARAD
ACHIZIȚIONEAZĂ
DE LA PERSOANE FIZICE ȘI JURIDICE
PORUMB BOABE la prețul de 2.750 lei/kg + TVA STAS
GRÂU PANIFICAȚIE la prețul de 2.600 lei/kg + TVA STAS
FLOAREA-SOARELUI la prețul de 3.400 lei/kg + TVA STAS
RECEPȚIA LA ARAD, Str. TURDEI nr. 1 (fostul FNC).
Tel: 057/271712, d-ra IULIA POPA.
Baza FNC ȘIMAND, tel. 094/618007, Albici Ștefan.
Informații suplimentare la
tel: 057/257300 int. 27.
(1515797)

Echipă tânără de profesioniști în continuă ascensiune
angajează: REPREZENTANT TEHNIC COMERCIAL
Cerințe:
■ vârsta maximă 30 de ani
■ studii superioare
■ abilități comerciale
■ cunoștințe minime de desen tehnic
■ dorință de muncă
CV + poză se depun la sediul firmei EURO STIL,
Complex Podgoria, etaj I, până la 22 Sept. 2000.
Vor fi luate în considerare numai CV-urile care corespund cerințelor.
(1515969)

S.C. „BENDEA" S.R.L. VINDE PRIN MAGAZINELE
din B-dul Revoluției 26-38, Telefon: 231853;
Liviu Rebreanu 68, Telefon: 250905
■ GRESIE color cal. I - 129.700 lei/mp
■ FAIANȚĂ color cal. I - 89.000-129.000 lei/mp
■ BATERII BAIE
■ Obiecte sanitare ■ Căzi baie
■ BOILER ■ Fitinguri
■ ȚEAVĂ ZINCATĂ ȘI NEAGRĂ
■ ȚEAVĂ PVC colac PE 20-63
și fitinguri aferente
■ TABLĂ ZN decapată și ÎNG
■ Țeavă HENCO 16 - 23.000 lei/m; 18 - 26.000 lei/m; 22 - 29.500 lei/m și FITINGURI
■ CARBID ■ TUBURI PVC
■ ȚEAVĂ DIN CUPRU și fitinguri din cupru.
(5550949)

Eastern EASTERN TECHNOLOGY s.r.l.
Societate comercială cu capital integral elvețian, desfășurând activități de producție electronică, test și cercetare pentru piața UE și Elveția
ANGAJEAZĂ:
ASISTENT DIRECTOR GENERAL
■ studii superioare
■ cunoștințe operare PC (Word, Excel)
■ excelente abilități de comunicare
■ solide cunoștințe de limbi străine (italiana, engleza, germana)
■ voce plăcută, dicție bună, exprimare clară
■ prezență de spirit
■ atenție distributivă
■ inițiativă și motivație puternică
■ rezistență la stress
■ disponibilitate la program de lucru prelungit
CV-ul dvs. este așteptat până pe data de 18.09.2000,
la fax 216733, 285944
sau la sediul nostru din Zona Parc Industrial FN.
(1515964)

S.C. RESCO S.A. ARAD
I. ÎNCHIRIAZĂ SPAȚIU la parter,
bloc 601 (Piața Solară)
■ suprafață 106 mp
■ posibilități amenajare: comerț, depozit, cabinet medical, birouri
Informații la telefon 094-709051; 281970.
II. ORGANIZEAZĂ AVANTAJOS
MESE FESTIVE
(nunți, botezuri etc) la Restaurantul Flora - Calea Lipovei, bloc 108e
Informații la telefon 267946.
(5550875) Director ec. Hanc Viorel

BANCA ROMÂNĂ PENTRU DEZVOLTARE
GROUPE SOCIÉTÉ GÉNÉRALE
Seriozitatea face toți banii
Sucursala Județeană ARAD
Bd. Revoluției nr. 5-7
Telefon 253280

ADEVĂRUL
COTIDIAN INDEPENDENT ARAD
Anul XII, nr. 3107
Sâmbătă, 16 septembrie 2000 ● 12 pagini ● 2500 lei ● e-mail: adevarul@arad.ro
BRAT Publicație auditată în semestrul II 1999
Tiraj mediu zilnic vândut: 34.958

WEST BANK S.A.
Bulevardul Revoluției nr. 88, 2900 ARAD
AGENT WESTERN UNION | MONEY TRANSFER
Cel mai rapid mod de a primi bani din întreaga lume!

LOVITURĂ ÎN PLEX

Prin arestarea spectaculoasă a imberbului consilier județean Marius Sălăjan, pentru trafic de influență, PDSR Arad primește o lovitură puternică în plex. Surprins în flagrant delict de luare de mită (1500 DM, de la un buticar din Piața Mihai Viteazul) pentru repartizarea preferențială a unei mese în sectorul comerțului cu produse industriale, tânărul șef al organizației de tineret a PDSR Arad ne lămurește măcar în parte de unde nivelul său de trai destul de ridicat în raport cu posibilitățile unui salariat al Centrului de Zbor, fie chiar și unul bine plătit. Bine îmbrăcat, curățel și dichisit, Marius Sălăjan cheltuia cu nonșalanță sume destul de consistente, greu de procurat de cei mai mulți de un leat cu el. Acum aflăm și sursa (fie și măcar parțial) bunăstării sale: șpaga.

Recent arestatul cu staif este un VIP local în recidivă la capitolul comportament în societate. În urmă cu un an-doi, el a mai ținut prima pagină a ziarelor prin implicarea într-un conflict (armat, se pare) cu o oarecare doamnă animată de spirit războinic. Reclamat că a proferat amenințări cu un pistol, tânărul politician a negat cu vehemență, scăpând până la urmă de mâna Poliției. La vremea respectivă am scris în ziar un articol nu tocmai favorabil imaginii sale electorale și nici partidului din care face parte. Atunci l-am cunoscut personal. S-a arătat necăjit că a intrat fără voia sa într-o încurcătură, că nici vorbă despre vreo amenințare cu pistolul. Că madama respectivă a născocit întâmplarea care a făcut vâlvă în târg. Vorbea calculat, părea sincer. Nu mi-a reproșat nimic din cele scrise. Ba mai mult, m-a asigurat că, în timp, voi avea ocazia să mă conving că el e băiat de treabă, că totul a fost pus la cale din invidie, cu scopul de a-l compromite.

Prinderea sa în fapt, în timp ce primea o mare sumă de bani pentru a interveni la conducerea Pieței M. Viteazul în obținerea preferențială a mesei, are darul de a ne convinge că Marius Sălăjan nu poate fi curat precum pretinde. Păcat pentru PDSR Arad, partid căruia, prin fapta sa, îi aduce un grav prejudiciu.

ȘTEFAN TABUIA

(Continuare în pagina 4)

Corespondență de la Alexandru Chebeleu, trimisul nostru la J. O. de la Sydney

A ÎNCEPUT ULTIMA OLIMPIADĂ A MILENIULUI

Eveniment deosebit în lumea sportului, și nu numai, ultima Olimpíadă a acestui mileniu a început odată cu festivitatea de deschidere din seara aceasta (n. r. - vineri, 15 septembrie). Dar până să intre sportivii în arenă, permiteți-mi să relatez, pe scurt, întâlnirea de ieri (n. r. - joi, 14 septembrie) cu unul dintre cei mai buni sportivi ai lumii, cel mai mare boxer al tuturor timpurilor, Muhammad Ali.

Dând curs invitației ziarului „Daily Telegraph" din Sydney, unul din sponsorii oficiali ai J. O., ziariștii acreditați aici au fost invitați la un garden party, adică, mai pe românește spus, la iarbă verde la hipodromul orașului.

(Continuare în pagina 9)

ARĂDENII CIHĂREAN ȘI MATEAȘ - EXCLUȘI PE VIAȚĂ DIN ECHIPA OLIMPICĂ A ROMÂNIEI

Pag.9

În satul creatorului lui „Popa Tanda"

UN „PĂRINTE TRANDAFIR" CU „PETALE" VEȘTEJITE

Pag. 6

Foto: ȘT. MATYAS

E toamnă iar...

Treizeci de mii de lei – participarea la înmormântarea Desancăi

O „AFACERE" TRANSFORMATĂ ÎN CIRC, SCANDAL ȘI RĂFUIELI CU PRESA

■ „Spectacolul" înmormântării Desancăi a fost transformat într-o afacere, la fel cum i-a fost și viața

■ Priveghiul din noaptea de joi spre vineri a fost permis doar celor care au plătit 30.000 de lei – pentru locuri în templu și 20.000 de lei – în curte.

Pag. 4

Cabinet STOMATOLOGIC
„DR. SIMONA MÎȚ"
B-dul Revoluției nr. 62, Tel. 256665
Face înscrieri PENTRU MEDICUL DE FAMILIE STOMATOLOGIE
Tratamente gratuite până la 16 ani
Zilnic 8-12; 14-20;
Sâmbătă-duminică 9-19.

MOBIL VENEZIA
■ MOBILIER MODERN LA COMANDĂ
■ AMENAJĂRI SPAȚII COMERCIALE
■ MATERIALE IMPORT
■ CALITATE SUPERIOARĂ
STR. VIȘINULUI NR. 74
TEL: 057/224885
092/777361

RESTAURANTUL MIORIȚA
Primește comenzi și livrează urgent la domiciliul dumneavoastră
♦ 40 sortimente de Pizza ♦ mâncăruri gătite, ciorbe, minuturi, fripturi, desert
Sunați la 094-824626 și noi vom fi la dispoziția dvs.

s.c. BEYLER DECOR s.r.l.
Siguranță pentru casa ta
Producător uși metalice
3.500.000 lei până la 5.400.000 lei
ARAD
I.C. Brătianu nr. 35
(fosta 30 Decembrie)
Ziridava, etaj I
Telefon: 270 141

ALGLASS
TÂMPLARIE DIN ALUMINIU SI P.V.C.
USI ● FERESTRE ● BALCOANE ● ROLETE ● PERETE CORTINA ● USI GLISANTE ● BALUSTRADE
Str. Roșiori nr. 26; Tel./Fax: 289053
Piața Spitalului Bl. 1D; Tel/Fax: 253868

CALENDAR

◆ Astăzi, Soarele răsare la ora 6 și 55 de minute și apune la ora 19 și 27 de minute.

◆ Au trecut 259 de zile din acest an. Au mai rămas 107 zile până în 2001.

◆ **Praznicul zilei: Biserica ortodoxă**: Sf. Mari Mucenițe Eufimia și Meletina; **Biserica romano-catolică**: Corneliu și Ciprian, Decanatul Timiș Inferior - pelerinaj la Radna; **Biserica greco-catolică**: Sf. M. Eufemia.

A venit BARZA!

La Arad: **Tolan** Ferencz Istvan, **Bumbe** Florina, **Chelba** Denis Ignat, **Muscă** Andra, **Muscă** Roxana, **Ungurean** Ștefania Denisa, **Simo** Nicolae Viorel, **Haidu** Cristina, **Buturcă** Alin.

La Chișineu-Criș: Gaidoci Beniamin.

La Lipova: Potra Ianis, **Mihai** Alexandru.

La Sebiș: Mârgâian Demetrius.

HOROSCOP

Sâmbătă, 16 septembrie

BERBECUL (21.03-20.04). Nu rezolvați nimic prin manierele „bărbătești", dimpotrivă, vă agravați situația și veți suferi din ce în ce mai mult.

TAURUL (21.04-20.05). Satisfacțiile nu vă lipsesc, aveți și mici ocazii de a evada din rutină, dar trebuie să calculați cu luciditate fiecare pas pe care îl faceți.

GEMENII (21.05-20.06). Conștiinciozitatea vă ajută în tot ce depinde de dvs., dar în problemele care depind de alții purtați-vă astfel încât să nu vă poată reproșa nimeni nimic.

RACUL (21.06-22.07). Azi nu beneficiați de o prea mare vitalitate și de aceea ar fi bine să nu vă împovărați cu prea multe responsabilități.

LEUL (23.07-22.08). Întâmplător sau nu, azi, aveți acces la informații ce nu sunt cunoscute de prea multă lume, lucru care vă avantajează în lupta pe care o duceți cu concurența. Totul e să știți să profitați de ceea ce știți.

FECIOARA (23.08-22.09). Pe plan sentimental situația continuă să rămână neschimbată, dar asta nu vă afectează deloc.

BALANȚA (23.09-22.10). Obiectivele pe care v-ați propus să le atingeți sunt îndrăznețe și drumul până la ele este presărat cu numeroase obstacole, dar acest lucru nu vă deranjează, căci vă simțiți în stare să depășiți greutățile.

SCORPIONUL (23.10-21.11). Nu căutați neapărat să faceți pe originalul - încercați în primul rând să fiți cât mai eficient în acțiuni.

SĂGETĂTORUL (22.11-21.12). Planeta Venus vă ajută în demersurile dvs. pe plan sentimental.

CAPRICORNUL (22.12-19.01). Din punct de vedere emoțional sunteți sensibil și v-ați dori mai multă afecțiune.

VĂRSĂTORUL (20.01-19.02). Știți că cineva vă bârfește, dar nu este momentul să luați nici o atitudine. Înarmați-vă cu răbdare!

PEȘTII (20.02-20.03). Nu vă lăsați condus de impulsuri, căci nu veți realiza nimic din ceea ce v-ați propus.

MOCHETA

Arad, Piața Gării
Telefon 235221
Vinde și montează mochetă la prețuri cu o reducere de 10-20%

„Adevărul" vă ascultă

La telefonul dimineții, 280944, între orele 9,00 - 12,00

*** Iubitor și de animale!**

Un cititor al ziarului nostru oferă gratuit unor oameni cu suflet, iubitori de animale, câini de curte (rasa comună) și pisici, vaccinați, cu carnet de sănătate la zi. Telefonul la care poate fi contactat este 250926.

*** RAAC se lasă așteptată!**

D-na G.E. locuiește în blocul Y8 sc. B. „De mult timp canalul din fața blocului nostru nu avea capac. Am tot făcut sesizări către cei de la Apă-Canal, dar degeaba. După ce un copilaș a căzut în acest canal, locatarii au hotărât să acopere ei canalul cu un capac din ciment, legat în lanțuri pentru a nu mai fi furat. Între timp, canalul cu pricina a fost înfundat. Am solicitat din nou intervenția celor de la RAAC. Au venit, au constatat și atât! Solicitarea la telefon se pare că nu este suficientă. Atunci îi chemăm și prin ziar. Poate, poate!".

*** Ajutor umanitar**

Laczko Iuliana, de 35 ani, este surdo-mută. Orfană, crescută la casa de copii acum trăiește singură, fără **nici o sursă de venit**. Datorită handicapului său nimeni nu-i oferă un loc de muncă. În ideea că un om cu suflet nobil are posibilitatea de a o ajuta, adresa ei este: str. Sinagogei nr. 2-4 ap. 2.

*** Acte găsite**

A fost găsit buletinul de identitate al d-lui **CASAR ADAM** din com. Ghioroc, sat Miniș. El poate fi recuperat de la redacția ziarului nostru, biroul sesizări și reclamații.

Redactor de serviciu,
M. MICAN

UTILITARE

PIEȚE, TÂRGURI

Astăzi este zi de piață la Chișineu Criș, Lipova, Pâncota, Felnac, Grăniceri, Hălmagiu, Moneasa, Pecica, Vărșand, Socodor, Șeitin, Vladimirescu, Zimandu Nou, Covăsânț. Târguri **săptămânale** se desfășoară astăzi la Lipova, Pâncota, Hălmagiu, Moneasa.

FARMACIA DE SERVICIU

În acest weekend este de serviciu cu program non-stop, Farmacia 71, din Piața Avram Iancu, telefon 280979.

Farmaciile Sinapis, Bd. Revoluției, nr. 88 lângă Noul Stil, telefon 282369, „**Noua Farmacie**", str. Andrei Șaguna, nr. 15, telefon 948 sunt de serviciu cu program non-stop.

URGENȚE STOMATOLOGICE ...

... asigură Cabinetul din str. Crișan ((în spate la Gionelli), program non-stop. Telefon: 253794.

• În zilele de sâmbătă și duminică, urgențe stomatologice asigură și cabinetul din B-dul Revoluției nr. 62, ap. 17, între orele 9,00-19,00. Telefon: 256665.

ÎNREGISTRĂRI ÎN CAZ DE DECES

Biroul de Stare Civilă - decese face înregistrări după următorul program: sâmbătă și duminică, între orele 9,00-11,00, luni, orele 8,00-12,00. Tel. 281850.

Meteo

Vremea va fi în general frumoasă. Cerul va fi variabil, cu înnorări mai accentuate în cursul nopții, când izolat va ploua. Vântul va sufla slab până la moderat din sector sudic.

Temperaturi maxime: 24 la 27°C. Temperaturi minime: 12 la 15°C.

Meteorolog de serviciu,
PETRU DĂNUȚ

Se deschide stagiunea la Teatrul de Marionete

Artiștii Teatrului de Marionete Arad vă invită cu bucurie la debutul stagiunii aniversare 50, duminică, 17.09.2000, ora 11,00, cu premiera spectacolului „**Rățușca cea urâtă**", după un basm de Hans Christian Andersen, în regia lui Titus Bogdan Jucov, scenografia Nina Zabrodin, muzica Valentin Danga.

„Linia Vieții" a împlinit un an

Recent, s-a împlinit un an de la înființarea liniei antisuicid din Arad, denumită sugestiv „Linia Vieții". Amintim că linia se adresează persoanelor cu tendințe suicidare. Fondatorul liniei, medicul psihiatru **Ana-Maria Furnică**, precizează că, în intervalul de când funcționează, majoritatea apelurilor nu au avut tematică suicidară, ci legată de diverse probleme de viață: neînțelegeri, eșecuri, pierderi de anumite bunuri, persoane sau poziții în societate. Ținând cont de aceste date, **dr. Ana-Maria Furnică** intenționează să înființeze o a doua linie telefonică, de consiliere. La care să se poată adresa în special adolescenți și tineri care caută o soluție a problemei cu care se confruntă. În acest sens, fondatorul „Liniei Vieții" intenționează să demareze un curs pentru pregătirea unor astfel de consilieri. În paralel, dr. Ana-Maria Furnică dorește să se ocupe de antrenarea unei noi echipe de voluntari pentru „Linia Vieții". Persoanele care vor să întindă o mână de ajutor semenilor aflați în momente existențiale dificile și deci care vor să devină voluntari la „Linia Vieții" sunt așteptate în 26 septembrie, la ora 18, la Centrul de Sănătate Mintală de pe str. V. Alecsandri nr. 5. Informații suplimentare se pot obține la telefonul 282879.

T. MATICA

ACTUALITATEA CULTURALĂ

CONCERT

Filarmonica de Stat Arad anunță publicul meloman că luni, 18 septembrie 2000, ora 18, în sala mică a Palatului Cultural va avea loc un Recital de chitară clasică - de la Bach la... Brouwer.

CINEMATOGRAFE

Dacia: Shaolin Cowboy (SUA) 9,30; 11,45; 14,00; 16,30; 19

Mureșul: Duminica, pierzi sau câștigi (SUA) 10,00; 12,30; 15,00; 18,00

Arta: De bună voie și nesilită de nimeni (SUA) 15,00; 17,00; 19,00

Sala Mică: Totul despre mama mea (SUA) 15,30; 18,00

Progresul: din 17 septembrie - Fight Club (SUA) 17,00

Rechinii ucigași (SUA) 19,00

Concurs

Direcția pentru Tineret și Sport a Județului Arad anunță Concursul de Proiecte (pe teme de informare, instruire, dezvoltare comunitară și evenimente de tineret) ale organizațiilor de tineret neguvernamentale din județul Arad pentru trimestrul IV, care va avea loc în data de 26 septembrie 2000, la sediul din strada Lucian Blaga nr. 20, orele 14,00. Depunerea cererilor de finanțare se va face până cel târziu, în data de 25 septembrie 2000.

Întâlnire zonală a primarilor

Ieri, la primăria Semlac, primarii și contabilii de la primăriile din Pecica, Nădlac, Șeitin, Pereg și Semlac s-au întâlnit cu reprezentanți ai Consiliului Județean și ai Administrației Financiare. Primarul de la primăria gazdă, d-na Letiția Stoian, a precizat că aceasta este una dintre întâlnirile zonale unde se discută problema rectificării bugetului.

T.M.

Au plecat dintre noi!

Vikol Ioan (1922); Iuhasz Margareta (1920); Suciu Ioan (1923); Ionța Mihai (1926); Obreja Florica Rodica (1957).

Medicină naturistă

În urma celor publicate despre medicina naturistă, mai mulți cititori ai ziarului nostru ne-au cerut detalii cu privire la fundația „Eden". Prin urmare, publicăm numărul de telefon și adresa persoanei de contact a fundației: **Lidia Boje, loc Satu Mare nr.72 H. com. Secusigiu, jud. Arad, Cod 2946. Tel. 182 sau tel. mobil 092343739.**

L. T.

S. C. DISTRIGAZ - NORD S. A. Sucursala Arad

anunță consumatorii de gaze naturale de pe străzile: Redutei, Flacăra, N. Lenau, Frunzei, Coasei, C. J. Fătu, Pescăruș, Păcăteanu, Clopotului, Tarafului, Frumoasei, Sf. Zarie, Tulnic, E. Monția, Vântului, Pașcani, Nucului că, datorită unor lucrări la S. R. M. S. se va sista furnizarea gazelor în ziua de 18 septembrie 2000 între orele 8,00-18,00.

Rugăm abonații să închidă robineții tuturor aparatelor consumatoare, așteptând revenirea gazelor cu robineții închiși.

Cerem scuze tuturor consumatorilor pentru neplăcerile produse.

Director sucursală,
Ing. Nicolae Alexa
(1515995)

Stirile INTERSAT

zilnic de la 18:15

Echipa de serviciu

IOAN TULEU
– secretar de redacție.
Bianca Felea, Ioan Leac, Dina Rujan, Ramona Vidulescu
– tehnoredactare computerizată.
Lucian Baltă, Anca Bugariu, Diana Duțu Doina Jurcă
– corectură.

Școală postliceală

Au început înscrierile la școala postliceală „Hellyos" pentru anul de învățământ 2000/2001 la specializările: tehnician echipamente de calcul, analist programator, asistent gestiune.

Informații suplimentare la telefonul 285759.

Prețul aurului

Banca Națională: Pentru gramul de aur de 24 K, prețul cu ridicata - 206.761 lei, iar prețul de achiziție - 186.084 lei. Prețuri valabile ieri.

Piața neagră - Aur 14 K: cumpărare - 110.000 lei/g, vânzare - 130.000 lei/g. **Aur 18 K**: cumpărare - 140.000 lei/g, vânzare - 170.000 lei/g.

CURSUL VALUTAR*

– VALORI ÎNREGISTRATE IERI, 15 SEPTEMBRIE 2000

Denumirea valutei	BNR	BCR		BRD		Banca Transilvania		Banca Agricolă		Bursa neagră	
		C	V	C	V	C	V	C	V	C	V
Dolar	23622	23525	23725	22698	23750	23350	23620	23450	23780	23400	23550
Marca	10445	10249	10653	10034	10605	10200	10500	10150	10500	10300	10350

Adunare generală extraordinară la Apromat S.A.

O DEZBATERE CU CÂNTEC?

Așa după cum am anunțat, luni, 18 septembrie 2000, la ora 10 va avea loc adunarea generală a acționarilor de la cunoscuta societate comercială APROMAT S.A.

O adunare pe care conducerea Trinity, acționarul principal, a acceptat-o cu greu și aceasta datorită îndeosebi presiunii salariaților de la fostul Apromat. Spunem fostul Apromat pentru că, la ora actuală, din cele câteva sute de angajați pe care-i avea la începutul anului, treptat, treptat - de fapt, prin două „lovituri" fără menajamente - au mai rămas ... vreo 5! Deh, te pui cu privatizarea?!

Care constituie mărul discordiei și care probabil va fi și punctul cel mai fierbinte al adunării de poimâine de la Apromat? Se pare că **problema divizării societății pe care o cer angajații-acționari** în ideea creării posibilității de continuare într-un anume fel a activității. În ce sens? În sensul că **prin concesionarea către ei de Trinity a acțiunilor sale, acțiuni care reprezintă 50,49% din capitalul social, acționarul american rămâne proprietarul imobilelor cheie din cadrul societății.**

Conform propunerilor unui comitet de inițiativă al foștilor angajați în cazul acceptării cesionării de către Trinity nu este necesară aprobarea din partea Comisiei Naționale a Valorilor Imobiliare, se evită tranzacționarea pe piața Razdag, întreaga operațiune care nu încalcă deloc contractul de vânzare-cumpărare încheiat cu FPS-ul putând fi soluționată chiar în cadrul Adunării generale de luni.

Ce va face oare conducerea Trinity? Va accepta acest punct de vedere spre a evita eventuale alte complicații? Vom afla luni.

M. DORGOȘAN

CONTROALE ÎN TRAMVAIE

În perioada 8-14 septembrie 2000 Corpul de controlori au verificat biletele și legitimațiile de călătorie în 324 tramvaie. Au fost achitate 262 de bilete de suprataxă, în valoare de 100.000 lei fiecare. S-au încheiat 57 procese verbale și au fost reținute 90 acte de identitate. 67 de călători surprinși călătorind fără abonamente au rămas neidentificați.

Acțiuni cu efective mărite au avut loc, după cum urmează: vineri - Micălaca - Ghioroc; marți - Micălaca; miercuri - Aradul Nou; joi - Micălaca.

M. M.

16 SEPTEMBRIE

ZIUA INTERNAȚIONALĂ A PROTECȚIEI STRATULUI DE OZON

Localizat la 10-15 km înălțime, stratul de ozon este esențial pentru viața pe pământ deoarece el absoarbe cea mai mare parte a radiațiilor ultraviolete.

Epuizarea stratului de ozon a fost semnalată încă din anul 1963, iar în 1970 profesorul Paul Crutzeh a demonstrat că aceasta se datorează oxizilor de azot proveniți de la îngrășămintele chimice și arderea combustibililor la avioanele supersonice. De asemenea, în 1974, profesorii F. Sherwood Rowland și Mario J. Molina demonstrează efectul asupra stratului de ozon al atomilor de clor, eliberați de cloroflurocarburi (CFC) în straturile înalte.

Anul trecut, gaura din stratul de ozon (situată deasupra Antarcticii) atinsese deja o dimensiune echivalentă cu de trei ori suprafața Australiei. În 1992, aceeași gaură avea o suprafață echivalentă cu a Europei. Stratul protector de ozon de deasupra planetei s-a subțiat până la dispariția sa totală deasupra unor zone populate.

Reducerea stratului de ozon duce la creșterea nivelului radiației ultraviolete având efecte negative asupra sănătății omului (cancer de piele, cataracte și alte boli ale ochilor, scăderea capacității de apărare a sistemului imunitar), asupra vieții acvatice (prin degradarea fitoplanctonului). De asemenea, duce la scăderea recoltelor și a vegetației forestiere, la degradarea materialelor de construcție, are contribuție la efectul de încălzire globală.

Pentru a proteja stratul de ozon au fost semnate Convenția de la Viena (1985), Protocolul de la Montreal (1987) și amendamente la Protocol.

De la 1 iulie 1999, țara noastră semnatară a Protocolului de la Montreal, a demarat protocolul de eliminare din producție și consum a substanțelor care epuizează stratul de ozon.

Agenția de Protecție a Mediului Arad

În Arad, rata șomajului este mai mică decât media pe țară

„Suma de cinci miliarde de lei necesară pentru a plăti toți șomerii din județul Arad în luna septembrie, a fost virată la poștă", a afirmat în conferința de presă de ieri, dl. Ștefan Pascu, directorul Agenției județene de șomaj.

Reamintim că în plată sunt 13.345 de șomeri, dintre care 7911 - bărbați și 5434 - femei. De ajutor de șomaj se bucură 5098 de șomeri, 1377 primesc ajutor de integrare profesională iar 6870 alocație de sprijin (60% din cât au avut ajutorul de șomaj).

Rata șomajului în județ este de 8,74%, mai mică decât rata medie pe țară care se ridică la 10,5%.

N. O.

PE ȘOSELE

În cursul zilei de joi polițiștii de la circulație au reținut nouă certificate de înmatriculare pentru defecțiuni tehnice, au aplicat 131 amenzi în valoare de 13.740.000 lei și s-au ridicat în vederea suspendării 11 permise de conducere. Unul dintre acestea pentru conducere sub influența alcoolului. Este cazul lui **Olar Samuil**, din Arad, cu autoturismul 3-AR-5484.

Pe Bulevardul Revoluției, în aceste zile se lucrează în regim non-stop pentru introducerea gazoductului urmată de refacerea carosabilului în zona afectată, momentan, pentru circulația pietonală pe tronsonul West Bank - „Leonardo". Vor beneficia de gaz metan, prin proprie contribuție, locatarii a o sută de apartamente. Lucrarea va fi finalizată până duminică seara inclusiv prin refacerea trotuarului.

Foto-text: VIOREL MUSCA

ARTERM PROMITE:

• La iarnă: apă caldă și căldură - în regim non-stop

Potrivit directorului general al S.C. ARTERM - dl. **Doru Câmpan**, Aradul este unul din puținele orașe din țară în care nu sunt probleme la furnizarea energiei termice. Atât căldura cât și apa caldă vor fi furnizate arădenilor în regim non-stop. Asta și datorită gradului de civilizație a arădenilor care își plătesc la timp datoriile către furnizor. Din cele aproximativ 2000 de asociații de locatari abonate, doar 60 au rămas cu datorii la ARTERM. Poate că, din cauză că nu vor putea plăti în această iarnă căldura, mulți dintre arădenii cu bun simț au preferat să renunțe la calorifere decât să intre în datorii și penalizări...

B. O.

PE SCURT

• Tâlhărie

Dragoș Ilie-Petru, de 26 ani, din Ineu este cercetat în stare de arest preventiv. Acesta este autorul tâlhăriei comise în noaptea de 9/10 august a.c., când prin violență a sustras bunuri de la **Chepf Mihai**.

*** Pașapoarte**

De asemenea, este cercetat în stare de arest preventiv **Costea Gheorghe-Ion**, de 40 ani, din Arad. În sarcina lui s-a stabilit că în cursul acestui an a acostat persoane interesate în obținerea de pașapoarte, în regim de urgență, în schimbul unor sume de bani. Costea își acosta „clienții" în perimetrul pieților, unde se dădea drept polițist. Persoanele înșelate de Costea sunt așteptate la Poliție.

*** Două carabine**

Musz Ștefan, de 46 ani, cetățean român cu domiciliul în Germania, flotant în Cladova este cercetat de Poliție. La domiciliul acestuia au fost găsite 2 carabine marca Mauser calibru 8,2/57 și 6,5 mm împreună cu 60 de cartușe și 85 de capse genofix. Este cercetat pentru nerespectarea regimului armelor și muniților.

*** Furt de la CONLEFRUCT**

Covaci Gabriel-Petrică, de 20 ani și **Covaci Eugen** de 24 ani, ambii din Ineu și **Farcaie Traian-Grațian** de 27 ani din Sălaj sunt autorii furturilor (în valoare de 20 milioane lei) comise în nopțile de 6/7 septembrie și 11/12 septembrie a.c., din unitatea S.C. CONLEFRUCT SRL Ineu. Cei trei au sustras de la această unitate bunuri în valoare de 20 milioane lei.

*** Furt din autoturism**

Brancu Mitrica, de 38 ani, din Timișoara, este autorul furtului comis în noaptea de 13/14 septembrie a.c., dintr-un autoturism pe raza orașului Ineu. Este cercetat în stare de libertate.

*** Neatenție**

În data de 14 septembrie 2000 pe raza orașului Curtici, **Ciobanașu Marcel** de 46 ani, din Sânmartin, în timp ce conducea autoturismul AR-04-MLG a surprins și accidentat ușor pe Oala Pavel, de 85 ani. Acesta se angajase în traversarea străzii printr-un loc nepermis și fără să se asigure.

*** Autotir în flăcări**

Joi, 14.09.a.c., în jurul orelor 8,00, pe raza localității Șiria datorită unui scurt circuit la instalația electrică a izbucnit un incendiu la autotirul F-801-DKP, încărcat cu scaune. Autotirul era condus de **Jeffer Alan-Ropson**, de 34 ani, din Anglia. A ars încărcătura și o parte din semiremorcă.

CASA DE ASIGURĂRI DE SĂNĂTATE A JUDEȚULUI ARAD

PUBLICAȚIE DE VÂNZARE
BUNURI MOBILE

Anul 2000, luna Septembrie, ziua 15

În temeiul art. 55 din Ordonanța Guvernului nr. 11/1996 privind executarea creanțelor bugetare, aprobată prin legea nr. 108/1996, cu modificările ulterioare, se face cunoscut prin prezenta că în ziua de **26 luna 09, anul 2000, ora 10,00**, în localitatea **Pecica str Nădlacului nr. 1528,** la sediul debitorului S.C. Agromec S.A. Pecica se vor vinde prin licitație următoarele bunuri mobile:

Denumirea bunului mobil:		Prețul de la care se pornește licitația
1. Tractor U 650	**1 buc.**	**49.500.000 lei**
2. Combină C14	**1 buc.**	**22.500.000 lei**
3. Tractor U 650	**1 buc.**	**36.000.000 lei**
4. Combină C14	**1 buc.**	**45.000.000 lei**

MAGAZIN PE ROȚI

În urma unei acțiuni efectuate de polițiști pe traseul Vărșand-Chișineu Criș au fost depistate 14 persoane din județele Hunedoara, Brașov și Covasna, care circulau cu un microbus în care au fost găsite bunuri în valoare de circa 70 milioane lei pentru care aceștia nu posedau acte de proveniență. Au fost sancționați cu câte 150.000 lei.

SOCIETATEA COMERCIALĂ **"JACKSON INTERNATIONAL" S.R.L. ARAD**

ACHIZIȚIONEAZĂ

DE LA PERSOANE FIZICE ȘI JURIDICE

PORUMB BOABE la prețul de **2.750 lei/kg + TVA STAS**
GRÂU PANIFICAȚIE la prețul de **2.600 lei/kg + TVA STAS**
FLOAREA-SOARELUI la prețul de **3.400 lei/kg + TVA STAS**

RECEPȚIA LA ARAD, Str. TURDEI nr. 1 (fostul FNC).
Tel: 057/271712, d-ra IULIA POPA.
Baza FNC ȘIMAND, tel. 094/618007, Albici Ștefan.
Informații suplimentare la tel: 057/257300 int. 27.
(1515797)

Treizeci de mii de lei - participarea la înmormântarea Desancăi

O „AFACERE" TRANSFORMATĂ ÎN CIRC, SCANDAL ȘI RĂFUIELI CU PRESA

● „Să sară toți bărbații pe ei"

Ieri, la orele prânzului, făcătoarea de minuni - Desanca Nicolai - a fost condusă pe ultimul său drum de la „Templul de pe strada Porumbiței".

Groparii coboară în pământ sicriul celei care s-a recomandat vindecătoarea tuturor bolilor. În stânga, crucea după care „frații" se ultau pe cer...

Trebuie precizat că participarea la slujba de înmormântare a costat 30.000 de lei, acest moment încărcat de durere fiind transformat astfel într-o afacere.

Așa cum era de așteptat, puhoiul de fanatici nu a permis presei accesul în așa-zisul templu. Prevăzători fiind, am fost însoțiți de către bodyguarzii Agenției „Detectiv" și gardienii publici. Și într-adevăr, presimțirile noastre în privința ostilității cu care vom fi primiți s-au adeverit. Încă de la primii pași făcuți pe strada Porumbiței, „frații" Desancăi ne-au întâmpinat cu replici precum: „Ați venit prea târziu. Plecați de aici!"; „Să sară toți bărbații pe ei!"; „Doamna este Duhul Sfânt și Dumnezeu e cu ea."

Pe stradă, parcate pe ambele laturi, stăteau mașini din mai toate județele țării, ba chiar din SUA, Germania, Ungaria și Austria.

Circa Mircea, de pe str. Turturicii, un mai vechi vecin al „imperiului Desanca" a ținut să ne precizeze: „Deși era acoperită cu un voal alb, am văzut-o - e moartă! Mirosul era estompat de florile așezate în jur pe sicriu. N-a venit nici un preot, priveghiul făcându-se la inițiativa urmașului Desancăi, Oliver, zis și... Isus" Tot dl. Circa era stupefiat de replica unei bolnave sau angajate a „SRL"-ului, care suna cam așa: „De ce stați pe stradă? Nu sunteți de-al nostru!" - ca și cum domeniul public a trecut, subit, în proprietatea Desancăi sau a SRL-ului de pe strada Porumbiței.

După ce domnul Oliver a oficiat, în familie, slujba, la ușa templului au sosit două mașini, corpul neînsuflețit al Desancăi fiind depus în una din ele. Moment în care toți adepții săi au realizat că învierea nu se mai poate petrece. După ce cortegiul funerar a pornit în trombă, urmat de un Mitsubishi Galant, limuzina cu numărul AR-23-SAN (în traducere - sfânt) la volanul căreia se afla Oliver, reprezentanții presei (redactorii ziarului „Adevărul", reporterii Intersat și TV Arad) au fost luați la bătaie de „bărbații" Desancăi. Ba chiar o damă... de pică s-a trezit urlând din toți rărunchii: **„Să sară toți bărbații pe ei!"** La care o mână de oameni a reacționat, astfel că totul s-a transformat într-o ambuscadă de prost gust.

Salvați de către gardieni și de bodyguarzii agenției „Detectiv", ne-am urcat în mașini, plecând la cimitirul „Eternitatea". Aici, am solicitat sprijinul Poliției, pentru a ne asigura protecția.

Poliția a reușit depistarea celui care a inițiat diversiunea - un fel de Arnold al S. C. Desanca SRL. Zacker Arnold Michael, că așa se numește „revoluționarul" fără brevet, era cetățean german de origine... (bine-înțeles) română. El nu avea asupra sa nici un act de identitate. E prima „minune" a Desancăi de care nu avem motive să ne îndoim: cum s-o fi strecurat în România?!

Odată ajuns cortegiul pe una din aleile cimitirului, au apărut doi preoți însoțiți de un cantor, care au început slujba sub privirile reci și neutre ale lui „Isus". La înmormântare am apreciat că ar fi fost prezenți circa 500 de „credincioși". Lumea studia cerul, așteptând să vadă crucea. Aceasta era la capătul sicriului!

Mulțimea a început să plângă în hohote când trupul neînsuflețit al Desancăi a fost coborât într-o groapă de la marginea cimitirului „Eternitatea".

Ceea ce ne-a frapat a fost plecarea intempestivă a lui Oliver, neașteptând ca ceremonia să ia sfârșit.

Trecând peste faptul că Desanca a fost o persoană atât de controversată, e momentul să spunem, creștinește, **„Dumnezeu s-o ierte!"**

A. BOROȘ, S. GHILEA
Foto: **ȘT. MATYAȘ**

Reprezentanții presei au fost ținuți departe de „templu" de către bodyguarzii SC Desanca SRL.

Frumusețea rafinată a peisajului

La șapte ani de la dispariția pictorului **Nicolae Chirilovici**, Uniunea Artiștilor Plastici - Arad a organizat o expoziție retrospectivă, care reunește 60 de desene ale artistului, lucrări expuse pentru prima dată. La vernisajul care a avut loc ieri la Galeria „Delta", Dumitru Șerban (președinte UAP Arad) a vorbit despre Nicolae Chirilovici, un fidel al școlii de la Baia-Mare, un mare post-impresionist. O prezentare a lucrărilor lui Chirilovici a fost realizată de criticul de artă Adriana Pantazi: „În desenele sale nu funcționează binomul formă-lumină, ci cel culoare-formă. Lumina este un mijloc, nu un scop. Ea nu duce la disoluția formelor, dimpotrivă - le amplifică materialitatea, deoarece vine din ele."

CĂTĂLINA LATU

Sincere felicitări

Acum, când al 73-lea cerc de lumină prinde contur în trunchiul greu de rod al prof. univ. dr. Gheorghe Șora, reprezentant de frunte al culturii naționale, care ne-a onorat județul cu un nou premiu de prestigiu: „Om internațional al anului 2000" la Cambridge (Anglia) și a fost nominalizat în Dicționarul istoricilor europeni, conducerea și membrii Asociației Culturale „Pro Basarabia și Bucovina" îi doresc cu aleasă prețuire „La mulți ani cu sănătate", succese literare și nesfârșite bucurii.

MANEX MA

Arad, str. Guttenbrunn nr. 100,
tel/fax 057-286834

NOU! *Importator direct*

Poliuretan Ungaria

Pânze circular și freze pentru lemn Italia

- lacuri, diluanți, grunduri, vopsele, palux, acetonă
- placaje, pal furniruit, placaj furniruit, pânză panglică
- pâslă, discuri diamantate
- aracet, prenadez 300, parafină, urelit R și P
- accesorii mobilier, feronerie Blum, șuruburi pentru lemn, capete pentru înșurubat, garnituri uși
- pânză panglică, cuțite de rindeluit
- abrazive, pietre polizor, discuri abrazive, baiț, colorant lac, cepuri lemn, burghie

DESCHIS luni-vineri între orele 8-16.

(1515325)

LOVITURĂ ÎN PLEX

(Urmare din pagina 1)

Despre celălalt individ implicat în afacere, Ioan Dănuț Lazăr, jurist de meserie și mare director pe la acest Consiliu Județean, nu prea am multe de zis. Doar că având un unchi suspus în C. J., a reușit să promoveze în fotoliul de director plin al Direcției Juridice și Administrație Publică din cadrul Consiliului Județean Arad. Adicătele, omul carele „face" legea în cel mai înalt for de conducere administrativă a județului nostru este arestat pentru trafic de influență și luare de mită. De la asemenea persoane importante, instalate în înalte posturi de conducere administrativă, ce fel de dreptate poate aștepta cetățeanul de rând?

Una peste alta, arestarea cu tiribombă a celor două VIP-uri ar putea fi un semn al curățirii pădurii de uscături, dar am fi prea naivi dacă am crede așa ceva. În Arad s-au manevrat valori imense în spatele unor uși închise. La fereală de ochiul iscoditor al presei s-au privatizat în mod dubios fabrici și uzine, s-au vândut întreprinderi din proprietatea statului pe sume imense oferite drept comision. Cine poate spune cât a fost șpaga și în buzunarele cui a intrat? „Prietenul" meu Cristian Moisescu, de pildă, a purces la Primăria Municipiului la ghidonul unei biciclete de pe timpul lui Pasvante Chiorul, și a ieșit la final de mandat stăpân pe patru proprietăți imobiliare. Întrebat despre sursa insolitei bunăstări, domnia sa a declarat că a primit bani din America, de la o rudă. Întâmplător, ajutorul a venit în timpul mandatului de primar, și nu înainte, pe vremea când nu intrase în lumea bună a Aradului. Cercetat penal, la un moment dat, pentru abuz de putere în repartizarea unor locuințe proprietate de stat, dumnealui a scăpat basma curată!

Revenind la cazul celor doi, unii lideri politici locali apeciază că arestații reprezintă doar o verigă în lanțul afacerii; se va ajunge, oare, la capătul lanțului? Personal, cred că nu!

60 de arădeni sunt puși pe drumuri

În luna iulie au trecut în șomaj 300 de arădeni. La 60 dintre aceștia le-a încetat ajutorul de șomaj fie pentru că s-au angajat între timp, s-au pensionat ori au ... decedat. Totuși, în septembrie, așa după cum prevede legea, oamenii (vii ori morți) mai beneficiază de șomaj.

Prin grija Agenției Naționale de Ocupare și Formare Profesională București, cei 60 pot aștepta mult și bine să le vină poștașul cu șomajul la poartă, ori la groapă, unde pot fi găsite rudele celor de curând decedați. Degeaba. Poștașul nu va veni, pentru că drepturile care le revin oamenilor au fost calculate în baza unui salariu mediu pe economie eronat! (Cu vreo 50 de mii mai mare decât cel real care este de 2.171.000 lei).

Evident că greșeala guvernanților o plătesc tot amărâștenii. Cum? Simplu. Dacă vor să primească banii, trebuie să se prezinte la casieria Agenției de șomaj Arad (strada Gheorghe Lazăr nr. 20), cu cartea de muncă, carnetul de șomer și - dacă se ridică banii mortului - certificatul de deces.

N. OPREAN

CERTIFICATE DE TREZORERIE CU DOBÂNDĂ MAI MARE

Prin ordinul Ministerului Finanțelor nr. 1227 din 08.09.2000, s-a aprobat o nouă emisiune de certificate de trezorerie cu dobândă pentru populație, pe termen de 90 de zile, cu dobânda de 42% pe an. Față de emisiunea anterioară, aceste certificate au o dobândă mai mare cu două procente.

Operațiunea de vânzare a început în 12 septembrie și se va încheia în ziua de 22 septembrie 2000.

UCRAINA VREA SĂ LE IA ROMÂNILOR ȘI CE AU AVUT PE VREMEA LUI BREJNEV (II)

Interviu cu Ilie Tudor Zegrea din Cernăuți, redactor șef al emisiunii în limba română a postului de radio „Telecompania"

Ucrainenii au bani

– Spuneați despre pașii calculați ai Kievului în direcția deznaționalizării românilor. Nu sesizează nimeni încălcarea drepturilor oferite de legea minorităților?

– Avem foarte mulți oameni de cultură care ne sprijină și iau poziție în mass-media. Din păcate, aceasta nu înseamnă nimic din punct de vedere practic. Avem nevoie de sprijin material. Numai cu declarații și cu promisiuni lucrurile nu vor merge spre bine, ci situația se va înrăutăți. Ucrainienii au oameni de afaceri, oameni influenți, au bani și își permit să facă anual zeci de festivaluri sau alte manifestări de promovare a propriului interes, a culturii ucrainiene.

– La ora actuală, de ce aveți nevoie, înafară de fonduri, pentru a putea controla expansiunea ucraineană?

– Avem nevoie de mai multă carte românească pentru biblioteci. Până acum 3-4 ani, primeam, acum primim mult mai puțină. Înțelegem și noi că în România situația s-a înrăutățit și este din ce în ce mai greu. La noi însă situația este mult mai grea. Eu, ca președinte al Uniunii Scriitorilor Români din Ucraina, am vrut să cumpăr volumele de poezii ale lui Geo Dumitrescu, măcar Uniunea Scriitorilor să le aibă. Când am văzut că un volum costă 250.000, m-am îngrozit. Nu mai primim ziare din țară. Singurul ziar pe care îl primim este „Curierul Românesc". Până acum 2-3 ani, primeam „Dilema". Nu o mai primim. Din când în când, mai primim câteva exemplare din „AS". Este extrem de puțin. Ne străduim din răsputeri să ne păstrăm identitatea.

Devastatoarea cenzură economică

– În această încercare de a vă păstra identitatea, dumneavoastră, oamenii de presă, sunteți cenzurați?

– Oficial, nu există cenzură politică. Există însă cenzura de ordin economic, care este mult mai devastatoare decât cenzura politică din timpul regimului comunist. Neavând bani, nu poți scoate nici un ziar viabil, nici o carte. În ultimii zece ani nu a apărut nici o carte a scriitorilor români din Cernăuți! Eu mi-am scos un volum de versuri la București, la Editura **„Eminescu"**. Tărățanu și Gociu și-au scos la Timișoara, la editura **„Augusta"**. Dar ce fac ceilalți scriitori, în special cei tineri care au 25-30 de ani și încă nu au reușit să-și scoată un volum? Pentru ei ar trebui făcut ceva, pentru că ei vor duce mai departe identitatea noastră de români. Dacă statul român nu poate - și se pare că într-adevăr nu poate - să-i ajute, poate că îi vor ajuta unii oameni de afaceri.

– Pentru că am ajuns la atitudinea statului român față de românii de pretutindeni, ce gândesc românii din Ucraina despre actuala guvernare și despre avansul considerabil al PDSR în sondaje?

– Cine se mai gândește la politică? Pe primul plan este procurarea hranei. Înainte, în 1989-1990, era o emulație de ordin politic. Acum nu mai este decât apatie, indiferență față de politică. Oamenii simt că nu mai pot schimba nimic.

Dezbinarea dirijată de la Kiev

– Totuși, sunteți o forță considerabilă. Spre ce partid din Ucraina vor merge voturile românilor?

– Din păcate, suntem dezbinați. Au apărut mai multe societăți, și-a băgat, știm noi cine, coada și au apărut certurile între lideri. Și înainte au fost certuri între lideri, dar s-au consumat în familie. Acum au izbucnit în presă, ceea ce este un mare pericol pentru noi. Dacă am fi uniți, am fi a treia forță, după ucrainieni și ruși. Prin dezbinarea dirijată de la Kiev suntem aruncați undeva între locurile 8-11.

– Ca om de presă, cunoașteți și situația din alte regiuni locuite de români. Au drepturile pe care le au românii din Cernăuți?

– Drepturile sunt - cică - garantate de către Constituție și de către legislația în vigoare. Degeaba, dacă nu sunt respectate. Spre exemplu, situația românilor din regiunea Odessa este dramatică, pentru că au fost divizați, unii spunând că sunt moldoveni, alții spunând că sunt români. În Transcarpatia nu s-a putut face această manipulare, pentru că acolo au fost întotdeauna români, nu „moldoveni". Din păcate, sunt puțini și nu pot avea forță de acțiune.

– Ce speranțe aveți?

– Sper că vom reuși să ne mobilizăm. Sunt momente în care reușim să depășim certurile. În ultimii doi ani, la Cernăuți au avut loc două congrese ale intelectualității românești, organizate de către Uniunea Scriitorilor Români din Ucraina și redacția ziarului **„Arcașul"**.

Al doilea congres a fost axat pe folosirea limbii române în Ucraina. Au fost adoptate hotărâri care au fost trimise la Kiev. Sperăm că vor fi luate în seamă. Nu de alta, dar și ei sunt în campanie electorală și chiar dacă nu se gândesc la noi, se gândesc la ziua lor de mâine.

SIMION TODOCA

ALIANȚA NAȚIONALĂ ESTE ÎMPOTRIVA HOMOSEXUALILOR

Conferința de presă organizată ieri de către Alianța Națională Arad (PUNR+PNR), ne-a demonstrat faptul că asperitățile care s-au manifestat între cele două organizații arădene au dispărut cu desăvârșire.

Este în curs de definitivare campania de strângere de semnături pentru candidatura lui Marian Munteanu.

Se păstrează funcția de președinte la fiecare formațiune politică, dar ambele lucrează sub semnul electoral al Alianței Naționale.

Alianța Națională se pronunță cu fermitate împotriva admiterii relațiilor sexuale între persoanele de același sex și susține hotărârea Sfântului Sinod al Bisericii Ortodoxe. Mai mult, considerând că este un grav atentat asupra familiei și moralei creștine, Alianța Națională (PUNR-PNR) este de acord cu organizarea unui referendum național pe tema legalizării relațiilor homosexuale.

Ne-a fost comunicată și sinteza conferinței de presă de la București, unde Marian Munteanu - candidatul Alianței Naționale pentru Cotroceni - a declarat că nu îi este teamă de nici un contracandidat, deoarece „toți provin din aceeași familie politică iliesciană".

NADIA BODRAN

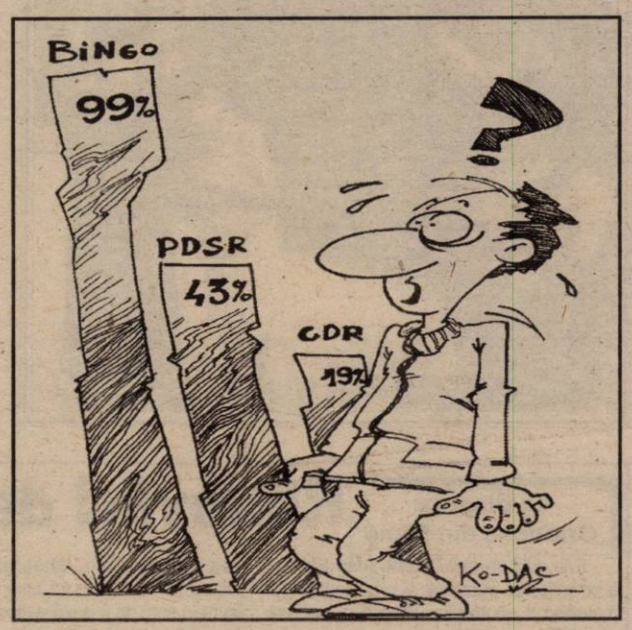

Ofertă specială

– Executarea digitală a fotografiilor pentru documente în numai 4 minute

– Executarea fotografiilor cu aparat foto digital

– Developarea și realizarea fotografiilor color toate dimensiunile pînă la 20 x 30 cm în numai 15 minute

– Pentru fiecare film developat și executat fotografii se oferă cadou un FILMPROFI, un album foto și un poster 20x30 cm, Index print

– PROFIFOTO vă oferă spre vânzare aparate foto, baterii și filme

ARAD, STR. HORIA 1, TEL: (057) 252 313
ARAD, BV. REVOLUȚIEI 86, (057) 257 428

AGFA Image Center PROFIFOTO

O NOUĂ CONDUCERE A OT - PNȚCD ARAD

Organizația Municipală de Tineret a PNȚCD și-a stabilit, prin vot noua conducere. Cei peste 60 de tineri participanți i-au ales pe Cristian Craioveanu în funcția de președinte, Meda Gui - vicepreședinte și Mihai Cărăbaș - secretar. Principalele obiective ale OT-PNȚCD Arad sunt susținerea campaniei electorale a CDR 2000 și pregătirea tinerilor pentru a primeni clasa politică din România. De altfel, Radu Ghidău, membru al OT- PNȚCD, ocupă primul loc pe listele CDR 2000 Arad la Camera Deputaților.

F. G.

PRM ARAD DOTEAZĂ GRĂDINIȚA DIN CERMEI

Vesa Daniel, primarul comunei Cermei, s-a ocupat de amenajarea clădirii Grădiniței din Cermei.

Aflat în vizită de lucru în Cermei, Cret Nicoară, președintele PRM Arad, s-a angajat să doteze Grădinița din localitate cu un tobogan și cu mai multe jucării.

Vesa Daniel este primar PRM.

N. B.

DAN LAZĂR NU ESTE MEMBRU PD

Precizează Gh. Falcă, vicepreședinte PD Arad

„Referitor la articolul d-lui Ioan Weisl din cotidianul **„Adevărul"** de București, vreau să fac următoarea precizare: dl. Dan Lazăr nu este **„membru marcant al PD Arad"** așa cum eronat ziaristul I. Weisl a scris în cotidianul amintit. De fapt, nu este nici măcar membru simplu. Facem această precizare fiindcă nu am vrea ca această afacere dubioasă să planeze asupra partidului nostru."

I.I.

ION ILIESCU - ÎN STATELE UNITE

Președintele PDSR, Ion Iliescu, a prezentat, miercuri, la întâlnirea pe care a avut-o în SUA cu reprezentanții FMI, opțiunea PDSR pentru accelerarea procesului de reformă economică, arătând că, în acest sens, va acționa pentru "consolidarea cooperării și conlucrării cu organismele financiare internaționale, în vederea realizării macrostabilizării", se arată într-un comunicat al PDSR.

Potrivit comunicatului, Iliescu a avut o întrevedere, la sediul FMI, cu Stanley Fischer, prim-adjunct al directorului general și cu Michael Deppler, director pentru Europa, care au exprimat disponibilitatea Fondului de a susține viitorul program de guvernare, în vederea recuperării decalajelor existente în raport cu celelalte state asociate la Uniunea Europeană. În ceea ce privește actualele negocieri cu Guvernul României, în comunicatul PDSR se menționează că reprezentanții FMI au exprimat îngrijorarea față de actuala situație, dar și speranța că, până la reluarea viitoarelor discuții ce se vor desfășura la Praga, Guvernul Isărescu își va onora obligațiile asumate.

Președintele PDSR s-a mai întâlnit cu Joseph Pitts, reprezentant republican al statului Pennsylvania în Camera Reprezentanților, cu reprezentanți ai Consiliului Securității Naționale și cu Edwin Truman, responsabil pentru afaceri internaționale în cadrul Departamentului Trezoreriei, care a arătat disponibilitatea acordării de consultanță și asistență tehnică, în vederea elaborării unor politici monetare, fiscale și valutare capabile să conducă la ameliorarea situației economice.

Iliescu a acordat interviuri la postul de televiziune CNN, precum și la posturile de radio Europa Liberă și Vocea Americii.

La Păuliș, ZIUA SFINTEI CRUCI - între istorie și tradiție religioasă

Joi, 14 septembrie, Biserica Ortodoxă a sărbătorit praznicul Sfintei Cruci. Sărbătoarea evocă episodul arătării Sfintei Cruci, în amiaza zilei pe cer, lui Constantin cel Mare împreună cu îndemnul „Învinge prin aceasta". În același timp, la Ierusalim, mama lui Constantin cel Mare, Elena, a descoperit lemnul crucii pe care a fost răstignit Hristos.

Înaintea zilei de praznic, preotul sfințește casele și familiile enoriașilor. La Păuliș, sărbătoarea are o notă de particularitate. „Aici, la noi - ne spune preotul Gh. Rusu - obiceiul s-a accentuat după războiul. În 14 septembrie 1944, linia frontului a ajuns la Păuliș și în amintirea acelui eveniment la Sărbătoarea Crucii se face și o slujbă de pomenire pentru cei căzuți."

Duminică, în Păuliș vor sosi supraviețuitorii acelor zile. „Până acum - ne-a spus interlocutorul nostru - ne-au confirmat că vor fi aici 30 de veterani." Alături de oficialitățile locale și de reprezentanții guvernului, localnicii vor comemora în Biserică amintirea celor uciși în luptă iar apoi, vor participa la ceremonia de depunere a coroanelor la Monumentul Eroului din localitate.

Pentru cei din Păuliș, ziua de 14 septembrie va rămâne atât sub pecetea istoriei cât și sub cea a credinței ortodoxe.

M. A.

LUCRĂRILE SFÂNTULUI SINOD AL BISERICII ORTODOXE ROMÂNE

În zilele de 12-13 sepembrie a. c., la Palatul Patriarhiei din București, sub președinția Preafericitului Părinte Patriarh Teoctist, s-au desfășurat lucrările Sfântului Sinod al Bisericii Ortodoxe Române.

Între problemele abordate și hotărârile luate în această sesiune de lucru menționăm:

- aprobarea unor propuneri privind procedura de alegere a episcopilor vicari și arhiereilor vicari;
- alegerea Cuviosului Arhimandrit Lucian Mic în postul de Episcop vicar al Arhiepiscopiei Timișoarei, cu titulatura „Lugojanul" și a Cuviosului Protosinghel Petroniu Florea în postul de Arhiereu vicar al Episcopiei Oradiei cu titulatura „Sălăjanul";
- propunerea de candidați Colegiului Electoral Bisericesc pentru alegerea ierarhului titular în scaunul vacant de Arhiepiscop al Craiovei și Mitropolit al Olteniei;
- examinarea și aprobarea cererii de retragere la pensie a Înalt Prea Sfințitului Lucian Florea din scaunul de Arhiepiscop al Tomisului;
- în legătură cu intenția Senatului României de aborgare a articolului 200 din Codul penal, Sfântul Sinod a hotărât să adreseze un nou apel senatorilor și deputaților din Parlamentul României;
- au fost luate în discuție diferite forme de sprijin financiar pentru parohiile cu venituri mici sau fără venituri;
- au fost analizate mai multe propuneri privind îmbunătățirea calității învățământului teologic și predării religiei în școlile publice;

Au mai fost discutate aspecte legate de comunitățile ortodoxe românești din jurul granițelor țării și diaspora, participării unor membri ai Sfântului Sinod și altor teologi ortodocși români la întâlniri internaționale panortodoxe, intercreștine, ecumenice și interreligioase, stadiul dialogului teologic internațional ortodox-catolic, alte probleme curente ale vieții bisericești interne și externe.

Obiceiuri moldovenești în Păuliș

Asemeni altor localități din județ și în Păuliș sunt foarte multe familii venite din alte zone ale țării. Aici cei mai mulți sunt cei din Apuseni, care au coborât în câmpia Aradului, apoi cei din Moldova și Maramureș. Băștinașii sunt doar vreo 10%", ne spune preotul Bisericii Ortodoxe, Rusu Gheorghe. Fiecare grup și-a păstrat tradițiile și obiceiurile regiunii de baștină. Cei mai fideli sunt cei din Moldova. Familiile originare din această zonă, respectă tradiția „patronului casei". Fiecare familie își alege un sfânt care devine patronul casei respective. În ziua consacrată acelui sfânt este chemat preotul pentru a sfinți casa și pentru a face o mică slujbă de pomenire atât a celor vii cât și a celor morți. După slujbă se întinde masa la care sunt invitați prietenii și preotul pentru a sărbători cum se cuvine ziua „patronului casei".

M.A.

PROFANARE LA VLADIMIRESCU

Biserica romano-catolică din Vladimirescu este o mărturie a ceea ce poate însemna forța unei comunități puternice: comunitatea germană. În anul 1886 s-a pus piatra de temelie iar un an mai târziu a avut loc deja slujba de sfințire a noului lăcaș de cult. Impozantă și maiestuoasă, asemeni catedralelor catolice, biserica ne-a surprins printr-un element mai puțin obișnuit: toate geamurile (vitraliile) erau protejate de sârmă. Ne-am interesat și am aflat că s-a recurs la această protecție din cauza unor răuvoitori care au spart câteva geamuri în timpul slujbei. Plimbându-ne împrejurul ei am observat și alte semne ce trădau lipsă de respect pentru lăcașul de cult: semințe, hârtii, chiar excremente la intrarea laterală, iar pe pereți erau zgâriate diferite nume și cuvinte vulgare.

Preoții spun că aceste fapte sunt o profanare, noi spunem că e și o lipsă de bun simț și de civilizație.

M. A.

La Biserica Ortodoxă din Miniș

Renovări de 40 milioane lei

Prin grija preotului paroh **Ioan Florea**, a consilierilor parohiali și prin contribuția materială a enoriașilor, Biserica Ortodoxă din Miniș a fost renovată. Vechiul acoperiș, deteriorat, a fost înlocuit cu unul din tablă de aluminiu. S-a zugrăvit exteriorul lăcașului și au fost efectuate mici retușări interioare. **Gheorghe Peti**, unul dintre membrii corului bisericii, spune că sunt în curs de finalizare lucrările legate de instalația electrică. Investiția se cifrează la 40 milioane lei și, așa cum aminteam, cei 500 de credincioși au pus mână de la mână și au colectat acești bani. Urmează ca în curând să aibă loc sfințirea bisericii.

Duminică, la Miniș, are loc o comemorare a luptelor din septembrie 1944. Cu acest prilej la biserică se va oficia o slujbă de pomenire a eroilor căzuți atunci la datorie.

T. M.

În satul creatorului lui „Popa Tanda"

UN „PĂRINTE TRANDAFIR" CU „PETALE" VEȘTEJITE

Cele mai mari religii ale lumii sunt conduse de preoți, ei reprezintă religia, o apără și o propovăduiesc. Pentru noi, românii, religia creștină ortodoxă a fost și este modul unic care ne leagă de Dumnezeu, suntem un popor care ne-am născut creștini, iar Biserica Ortodoxă a fost și este un laborator spiritual de formare a conștiințelor, de cultură și educație moral-religioasă.

Preoția este numită „Sfânta Taină" prin care cel chemat primește din partea episcopului său „prin punerea mâinilor" un har special de a învăța, a conduce și a sfinți viața credincioșilor. Sf. Ap. Pavel atenționează pe episcopul Timotei, pe care-l așezase în Efes, „Nu fi nepăsător de darul care este în tine, care ți s-a dat prin proorocie, cu punerea mâinilor preoției" (I Tim IV, 14).

Nu oricine poate fi preot. În Vechiul Testament puteau fi preoți doar cei ce erau din neamul leviților și din neamul lui Aaron. Cei ce-și luau singuri această slujbă erau pedepsiți de Dumnezeu. Exemple avem: Core, Datan și Abiron, care s-au făcut singuri preoți, pământul i-a înghițit de vii (Num. Cap. XVI) iar împăratul UZIA care s-a atins de cele sfinte a rămas lepros până la moarte.

În Noul Testament, preoția este un dar deosebit, împărtășit prin lucrarea Duhului Sfânt „Luați aminte de voi și de toată turma, întru care Duhul Sfânt v-a pus pe voi Episcopi ca să păstoriți biserica Domnului." (F. Ap. XX, 28). Așadar, preoția Bisericii noastre are o continuitate Apostolică. Apostolii au hirotonit episcopi (I Tim 4, 14) ex. pe Tit și Timotei, iar aceștia au hirotonit preoți (Tit I, 5) după pilda sfințirii pe care au primit-o Saul și Varnava și Antiohia (F. Ap. 13, 2-3).

Pentru a fi hirotonit preot trebuie să îndeplinești anumite condiții, după care e firesc să ai anumite drepturi și îndatoriri.

Condițiile au fost stabilite de Sf. Ap. Pavel **„Să fie fără prihană, bărbat al unei singure femei, treaz, întreg la minte, nebețiv, blând, bun chivernisitor al casei lui"** (I Tim III, 2-12).

Ca slujitor al lui Hristos, preotul a primit prin hirotonie cinste deosebită de la Hristos de a conduce turma „Cine ascultă de voi de mine ascultă, cine se lepădă de voi de mine se lepădă" (Lc. 10,16). A primit dreptul de a administra Sf. Taine „Așa să vă socotească pe voi oamenii: ca slujitori ai lui Hristos și iconomi ai tainelor lui Dumnezeu" (I. Cor 4,1).

A primit dreptul de a învăța pe oameni „Mergând învățați toate neamurile.... învățându-le să păzească toate câte v-am poruncit Eu vouă" (Mat. 28, 19-20).

Potrivit învățăturii Mântuitorului, preoții au și drepturi speciale „Nu purtați pungă cu bani, nici traistă, nici încălțăminte... Și în acea casă să rămâneți, mâncând și bând ce au ei acolo, căci vrednic este lucrătorul de plata sa." (Lc. 10, 47).

Sunt edificatoare cuvintele Sf. Ap. Pavel „Cine slujește vreodată în oaste pe cheltuiala lui? Cine sădește vie și nu mănâncă din roada ei?.. Dacă am semănat la voi cele duhovnicești, mare lucru este să secerăm din ale voastre și cele pământești?... Cei ce slujesc altarului trebuie să trăiască de la altar. Tot așa a rânduit și Domnul pentru cei ce propovăduiesc Evanghelia, să se hrănească din Evanghelie". (I. Cor. IX, 7-14).

În toate religiile lumii, preoții ca slujitori ai lui Dumnezeu s-au bucurat și se bucură de o cinste deosebită. (Iesire XXII, 28) „Preoții, cei ce-și țin bine dregătoria, să se învrednicească de îndoită cinstire, mai ales că ei se ostenesc în cuvânt și în învățătură." (I Tim V, 17).

Din aceste vorbe cu trimitere la Sfânta Scriptură se înțelege în esență, legătura pe care trebuie să o aibă preotul cu comunitatea pe care o slujește și o îndrumă. Această temă a rolului spiritual - și nu numai - pe care trebuie să îl aibă părintele, omul bisericii, în viața satului, a fost și subiectul unor mari texte de literatură. Clasicul literaturii române Ioan Slavici, născut pe meleaguri arădene - mai exact la Șiria - a creionat un personaj memorabil, Popa Tanda (în nuvela cu același titlu). Părintele Trandafir - după cum interpretează Ion Dodu Bălan - „își dă seama că vorbele nu-s suficiente; ceea ce contează sunt faptele, puterea exemplului" și în acest fel îi îndreaptă pe calea cea bună pe credincioșii din Sărăceni.

Din păcate, nu același lucru spun credincioșii din satul lui Slavici despre preotul paroh Pavel Savu. Într-o epistolă adresată ziarului „Adevărul" (și Episcopiei Ortodoxe Române Arad) semnată de 12 credincioși, la adresa părintelui se spun lucruri deosebit de grave: ◆ **nu înregistrează banii de la curentul electric** (n.n. - lucru ciudat: duminica și de sărbători câte un credincios plătește, „după buzunar" câte becuri vrea el să ardă în biserică) și pentru „închirierea" prizei la cei care lucrează cu betoniera în cimitirul de lângă biserică; ◆ **„este un mare desfrânat"**, nu stă de 9 ani cu soția, trăind în concubinaj cu Aurica Buda Florica (declarația d-lui Dronca Traian, fostul soț al acesteia, cu care are doi copii; procesul pe rol al fostei preotese cu care părintele are o fată); • **vorbește prostii** în fața femeilor, bădărănii, sfidând preoția; ◆ **bea cu nemiluita** și mâinile îi tremură uitând slujba și nu mai știe ce face, se pierde; ◆ **a luat bani pentru repararea clopotelor** și acestea „sună" și mai rău („cum se lovesc două sape" - ni s-a spus) dar nimănui nu dă seamă de sumele cheltuite; ◆ și multe alte acuzații pe care și pixul, cu un anumit moral, refuză să le consemneze.

Nu ne-a venit nici nouă să le credem și cu această convingere ne-am început documentarea. Doream să auzim din gura părintelui Savu, răspunsuri firești la întrebările noastre. Dar n-a fost să fie așa: doar negații și bazaconii („avem evidența lor pe un caiet care se află la epitrop", n. n. - în legătură cu banii ce se încasează pentru curent, ca și cum părintele ar fi uitat că au și un „registru de casă"; ◆ „nu știu exact, i-am dat la meșter", n.n. - banii pentru clopot, dar numele meșterului sau o convenție - în care să specifice suma plătită - nu ne-a arătat). Ca să nu mai spunem că „popa e omul dracului" - dar nu ca Trandafir al lui Slavici - și încearcă (pe toate căile) să arunce pisica moartă în ograda vecinului (îi amintim - că probabil nu prea citește Biblia - să afle ce se scrie la „Faptele Apostolilor" Cap. II). De altfel, n-ar face rău să mai vadă **Canoanele** că-n „Pravila bisericească" scrie „Curvia clericului este un păcat grav, fiindcă persoana preotului ca om trebuie să fie floarea evlaviei creștine, alesul Domnului, lumina lumii prin învățătură și sarea pământului prin înaltă ținută morală"...

Cum de prea multe ori cei vinovați ne-au reproșat că dacă „lovim" într-un preot lovim în Biserică, am dorit să aflăm și punctul de vedere al Sfintei Episcopii în legătură cu acuzațiile ce i se aduc părintelui Pavel Savu. Din dialogul pe care l-am avut cu P.S. dr. Timotei Seviciu, episcop al Aradului, pr. Traian Micoroi, consilier bisericesc și pr. Ioan Iercan, inspector la Episcopia Ortodoxă a Aradului, am primit confirmarea că o parte din învinuirile arătate sunt adevărate iar, în ceea ce privește gestiunea, Sfânta Episcopie a dispus o verificare financiară amănunțită la parohia Șiria.

Avem convingerea că demersul nostru nu este pentru dezbinarea bisericii, ci pentru unitatea ei, pentru a nu mai exista conflicte între preot și credincioși, iar cei care au greșit să aibă tăria să se căiască. Ar fi pentru binele tuturor.

V. FILIP

„AMERICA NU VEDE ROMÂNIA"

Constată consulul onorific din Dallas

Capitalul american are o prezență firavă în Arad. Investițiile din SUA se situează abia pe locul 7-8. Dintre cele 1600 companii înregistrate, 76 societăți sunt mixte, româno-americane și 52 depun bilanț deci funcționează. Dar, în același timp, americanii au realizat cea mai importantă privatizare cu capital străin din Arad (Astra-Trinity) și prima investiție în zona liberă Curtici (Sara Lee). Poate fi atras capital american în Arad, se pot realiza cooperări între companii arădene și texane și ce poate face consulatul onorific al României în Dallas (Texas) în acest sens? Au fost câteva din temele discuției purtate de avocatul Nelu Prodan, consul onorific cu oameni de afaceri arădeni la Camera de comerț în industrie.

Consulatul își propune să mărească vizibilitatea României în Texas pentru că „America nu vede România" a constatat avocatul Prodan. El crede că Aradul este „un vârf de lance al dezvoltării României" pentru că „înțelege lumea liberă, are mentalitate și deschidere pentru biznisul american" și o etică deosebită. Pentru ca americanii să „plece" dintr-un mediu propice relațiilor de afaceri cum este cel din SUA și să investească în România „unde se mai poartă moda «tunului», a «ambuscadei»", ei așteaptă planuri de afaceri, singurele care deschid ușile (și pungile) companiilor. Acestea trebuie să-i convingă că investiția este profitabilă. Un alt element important este contactul personal, persoana cu care se face afacerea, credibilitatea ei. „Nu se pot face contracte dacă nu sunt contacte" spunea consulul onorific. În acest scop consultatul ar putea colabora la organizarea unor misiuni economice.

La întâlnirea cu consulul onorific din Dallas-Texas au fost prezenți 11 oameni de afaceri.

DORU SAVA

P.S. Cum dl. Prodan s-a simțit „întărit" de tăcerea noastră la întâlnirea cu oamenii de afaceri, pe care prezența domniei sale la Arad a prilejuit-o, mă simt obligat să-i transmit că întrucât nu era vorba de o conferință de presă, treaba redactorului era doar să asculte și să consemneze cele discutate în folosul, eventual, al altor întreprinzători decât cei câțiva prezenți. Dacă ar fi fost să vorbim am fi spus că așteptam mai mult decât generalități și locuri comune. Asta doar așa, ca să-l mai „înmuiem" puțin.

Pentru vămuirea pasagerilor

DE AZI, AEROPORTUL VA AVEA, ÎN PERMANENȚĂ, DOI VAMEȘI

Aeroportul Arad este declarat aeroport vamal încă din 1933, printr-o decizie ministerială apărută la acea vreme. Documentul respectiv - desigur, căzut în desuetudine - nu a fost abrogat, dar, cu toate acestea, Aeroportul nu are un birou vamal, apelând la vameși din Vama Arad. (Până în '89 exista, mai mult formal, un birou vamal; acesta nu avea activitate fiindcă în acele vremuri la Arad nu operau curse internaționale).

Până acum vămuirea pasagerilor din cursele internaționale se făcea de către vameșii din Vama Arad, care de obicei veneau la scurt timp înainte de plecarea avioanelor. Acest lucru ducea frecvent la întârzieri ale curselor. Spre exemplu, în luna august, trei curse internaționale au plecat cu întârziere de pe aeroportul arădean.

Conducerea Aeroportului spunea atunci că din această cauză TAROM are în vedere posibilitatea retragerii curselor internaționale de pe aeroportul nostru în favoarea unui alt aeroport, probabil Timișoara. „Problema a apărut fiindcă vameșii se schimbau des. Unii nu știau cum decurge procedura de vămuire, cât timp e necesar pentru asta. Nu veneau la timp și se ajungea la întârzieri. Acum ni s-a promis că din 16 septembrie vom avea în permanență doi vameși. Sunt două persoane cu care am lucrat mult timp și cu care ne-am înțeles bine", spune Lucian Atanasiu, director tehnic al Aeroportului.

Pe Aeroportul Arad operează săptămânal 18 curse internaționale regulate. În plus, mai aterizează și curse neregulate (tip Charter, elicoptere etc.). Pentru fiecare aterizare se plătește o taxă. Banii intră în fondurile din care aeroportul se autofinanțează.

GERLINDE KNAP

Banca Populară „Minerva" a „înghețat" conturile clienților fără voia lor

„Am fost la Banca Populară Minerva să-mi iau banii mei și mai că n-am fost aruncat pe ușă. Pe data de 25 august era scadența la depozitele pe care le am acolo. Nu am putut să merg la data aceea, fiind plecat din localitate. Mi s-a spus că deocamdată nu pot să scot nimic, numai în cazuri speciale, că așa a hotărât conducerea. Asta-i culmea!", a spus Traian Gândei.

Darie Pop - ofițer de credite la amintita cooperativă de credit a precizat: „Pe 31 august, la Galați, s-a desfășurat AGA, unde s-a hotărât că pentru o perioadă de timp nu se lichidează nici un depozit al clienților. Excepții se întâmplă doar în cazuri deosebite: boală, deces. Solicitantul trebuie să depună o cerere la noi, care e trimisă la Galați și analizată, în urma căreia poate să-și primească banii."

Interesant este că decizia Băncii Populare „Minerva" de a „îngheța" depozitele oamenilor a fost unilaterală. Pe oameni nu i-a întrebat nimeni dacă sunt sau nu de acord cu această metodă. Or, tocmai aici este cheia problemei. Pe banii altora, alții iau hotărâri. Este cel puțin nedrept, ca să nu zicem altceva. Unde s-a mai pomenit de asemenea decizii discreționare? Darie Pop a admis că „oamenii au dreptate, dar hotărârea nu-mi aparține mie." Menționăm că în 6 iunie 2000 s-a luat decizia ca timp de trei luni să nu se facă nici un fel de plăți. Situația a fost tensionată, majoritatea deponenților s-au resemnat cu această decizie. Pe 6 septembrie cele trei luni s-au epuizat. Iar în 31 august o nouă hotărâre AGA „îngheață" din nou conturile oamenilor...

G. CONSTANTINESCU

Corespondență din Chișinău

SANEVIT A EXPUS LA MOLDMEDIZIN

Între 12-15 septembrie, capitala Republicii Moldova a găzduit cea de-a șasea ediție a Expoziției Internaționale de tehnică medicală, farmaceutică, stomatologie și utilaj pentru instituții medicale „Moldmedizin".

Beneficiind de un număr record de peste 80 de firme participante din 19 țări, expoziția reprezintă cel mai important eveniment al vieții medicale de dincolo de Prut.

Deschiderea oficială s-a făcut cu participarea Ministrului Sănătății din Republica Moldova, dl. Vasile Parasca, care a suplinit absența - se pare motivată - a președintelui Lucinschi. Imediat după deschiderea oficială și tăierea panglicii, oficialii, membri ai corpului diplomatic acreditați la Chișinău, directorii spitalelor și ai altor unități sanitare cât și ceilalți invitați, au trecut la vizitarea standurilor.

Prezentă la expoziție cu un stand propriu, societatea arădeană SANEVIT S.A. s-a bucurat încă din primele momente de atenția vizitatorilor. Standul SANEVIT a fost vizitat de Ministrul Sănătății, căruia i-a fost prezentată oferta de produse și disponibilitatea SANEVIT de a livra seringi și ace medicale pentru întreaga rețea sanitară a Moldovei.

Alături de SANEVIT, la expoziție au mai participat alte două binecunoscute firme românești, respectiv SICOMED S.A. și Antibiotice Iași.

FLORIN GALIȘ

BTR BANCA TURCO- ROMÂNĂ

Sucursala Arad

Arad 2900, Piața A. Iancu nr. 13, România

Dobânzi pentru depozite la termen

Valută	1 lună	3 luni	6 luni	9 luni	12 luni	Suma minimă	
						Persoane juridice	Persoane fizice
ROL	34	35	34	33	33	25.000.000	5.000.000
USD	6,25	6,50	6,75	-	7,10	3.000 USD	500 USD
DEM și EURO	4,0	4,20	4,50	-	4,70	*3.000 USD	*500 USD

Avantaje:

- Dobânzile sunt fixe pe toată perioada depozitului
- Comisioanele pentru deschiderea și retragerea unui depozit la termenul stabilit: 0%

Certificate de Depozit la Purtător cu Parolă

	LEI	USD	DEM
1 lună	34	6,75	4,5
3 luni	35	7,00	4,7
6 luni	34	7,25	5,0
9 luni	33	7,50	5,2
12 luni	33	7,80	5,5

Avantaje:

- Comisioane pentru cumpărare și răscumpărare: 0%
- La răscumpărare înainte de termen se primește 60% din dobândă, în funcție de perioada de deținere
- Valoarea certificatului poate fi aleasă de către dvs.
- Puteți alege termene fixe sau orice alt termen
- Pot fi cumpărate fără a avea cont în bancă

(1515838)

Pentru informații suplimentare, sunați la 214.422; 254.844.

Ieri RESCO ȘI-A INAUGURAT NOUL SEDIU

Una dintre firmele importante din comerțul en-gros cu produse alimentare, RESCO, și-a inaugurat ieri noul sediu, situat în Piața UTA. Investiția pentru amenajarea spațiului s-a ridicat la circa 400 milioane de lei.

La eveniment au participat oficialități locale și parteneri de afaceri ai firmei arădene.

Doi arădeni au reprezentat România la summit-ul mondial al tinerilor întreprinzători

Doi întreprinzători arădeni au participat la al șaptelea summit mondial al tinerilor întreprinzători ce s-a desfășurat între 28 august-1 septembrie la World Trade Center (New York). Rareș Ciobanu (de la S. C. Arcommat Grup S. A.) și Edwin Fogarassy (de la S. C. Edy Optic SRL) au fost singurii reprezentanți ai României la acest eveniment care a reunit aproape 300 de participanți din peste 100 de țări. Summitul a însemnat o premieră atât pentru cei doi cât și pentru orașul nostru.

După întoarcerea în țară, R. Ciobanu și E. Fogarassy ne-au împărtășit din experiența avută peste ocean. „Organizarea a fost deosebită. Ideea organizatorilor a fost ca întâlnirea să ducă la alianțe pentru o globalizare economică, să se aducă la nivelul țărilor dezvoltate cele slab dezvoltate", spune Ciobanu, iar Fogarassy completează: „A fost interesant să te întâlnești cu atâția oameni din foarte multe domenii de activitate. S-a pus un mare accent pe posibilitatea de a se crea firme mixte, prin colaborarea dintre firmele pe care le reprezentau cei prezenți la summit."

Programul a cuprins conferințe, prelegeri susținute de personalități ale diverselor instituții internaționale, ale firmelor celebre pe plan mondial, care le-a vorbit participanților despre economia și piața mondială, tendințe de globalizare, comerț electronic, planuri de afaceri, finanțări etc. „Multe din informațiile primite acolo noi le știm, le aplicăm de câțiva ani. Dar au fost și chestiuni despre care habar nu aveam, cum e, de exemplu, comerțul electronic, care în SUA sau alte țări se practică, dar la noi nu", spune Fogarassy.

În cadrul întâlnirii a fost organizat un show virtual unde participanții puteau căuta, în permanență, un partener de afaceri din același domeniu sau dintr-un domeniu diferit. „Căutările s-au concretizat prin semnarea a 137 de agreement (acorduri - n. n.) între participanți. Eu am încheiat șase acorduri de posibile colaborări cu reprezentanți ai unor firme din Sri Lanka, Caraibe, Vietnam, Guatemala, Canada, Senegal. Sper să se și concretizeze ceva. Oricum, rămânem cu relațiile pe care ni le-am făcut, nu cred că aveam o altă modalitate de a ne face atâția cunoscuți și de a discuta direct cu ei", spune Ciobanu.

La rândul lui, E. Fogarassy a încheiat trei acorduri cu firme din Kenya, Peru și Irlanda de Nord. „Discuțiile au fost multiple. Dacă se ajunge la ceva concret, nu se știe. Sigur, în momentul începerii unei afaceri pot apărea probleme ce nu sunt prevăzute într-o primă fază, aceea a discuțiilor."

Ambii arădeni consideră că experiența summit-ului internațional a fost utilă și că există posibilitatea ca în urma înțelegerilor semnate de ei la New York să aibă de câștigat (și) Aradul. De asemenea, Rareș Ciobanu și Edwin Fogarassy au distribuit mai multor firme și instituții internaționale prezentarea viitorului complex expozițional al Camerei de Comerț, Industrie și Agricultură a județului Arad, în vederea unor eventuale finanțări, colaborări pentru construirea complexului.

GERLINDE KNAP

SÂMBĂTĂ, 16 SEPTEMBRIE 2000

TVR 1

7,00 O vedetă populară - rel.
8,00 Oameni ca noi
8,30 Desene animate
10,00 Zorro - s.
11,00 Jocurile Olimpice Sydney 2000
14,00 Știri
14,15 Arca Marinei
16,00 Teleenciclopedia
17,00 Trupa de șoc
17,40 Justițiarii - s.
18,30 Jocurile Olimpice Sydney 2000 - rez.
20,00 Jurnal * Meteo
20,20 Jocurile Olimpice Sydney 2000
20,30 Surprize, surprize
22,30 Ai vrea tu! - s.
22,55 Știri
(I) 23,00 Spirit arzător - dramă, SUA, 1996
0,40 Jazz: Remember '26

TVR 2

7,00 **Domnișoara Andrea** - s., rel.
7,50 Blankenese - s., rel.
8,35 JO Sydney 2000
10,00 Adevărate povești
10,50 Supa cu ierburi sălbatice - dramă, Franța, 1994
12,15 Animale în pericol
14,05 Un înger adolescent - s.
14,30 Jocurile Olimpice Sydney 2000
16,00 Atlas
16,30 Jocurile Olimpice Sydney 2000: Box
18,00 D'ale lu' Mitică
18,30 Telejurnal TVR 2
18,40 Sydney 2000
18,45 Veta Biriș
19,10 Mare schimbătoare - s.
20,00 J.O. Sydney 2000: Fotbal feminin
22,45 Uite cum cad băieții - dramă, Franța, 1993
0,20 Știri
0,25 TVM. Mesager

PRO TV

7,00 Desene animate
8,30 Aventurile lui Eb - s.
10,00 Uriașul Harry - s.
10,30 Povești cu surprize - s.
11,20 Gilette - lumea sportului
11,35 www. apropo. ro - magazin de tehnologia informației
12,00 Bucătăria lui Radu
12,25 ProMotor - emis. auto
12,50 Știrile Pro TV
13,00 Zero - Emisiune pentru tineri - rel.
13,30 Tenis: Gelsor Open România. Semifinale
15,30 La doi pași de fericire - muzical, SUA, 1938
17,00 Fotbal : **Gloria Bistrița - Steaua București**
19,00 Știrile Pro TV
19,30 Steaua ta norocoasă - talk-show
(●) 21,30 Casino - dramă, SUA, 1995
0,40 Golurile etapei
0,45 Clanul Soprano - s.
(■) 1,45 Fantezii erotice - s.

TV ACASĂ

10,00 Știrile de Acasă - rel.
10,30 Acasă la bunica - rel.
10,45 Căsuța poveștilor - rel.
11,00 Dragoste și putere - rel.
11,30 Fiorella - s., rel.
12,15 90-60-90 Fotomodele - s., rel.
13,00 La casa de vis
13,30 Doctorul casei
14,00 Acasă cu Ruxandra Săraru
15,00 Înger sălbatic - s.
15,45 Miracolul iubirii - s.
16,30 Lassie - s. (seria a II-a)
17,00 Dragoste și putere - s.
17,30 Fiorella - s.
18,30 Ramona - s.
19,20 Al șaptelea cer - s.
20,15 Acasă la români
22,00 Pajiștile verzi - f., SUA, 1970

ANTENA 1

7,00 Amenințarea lui Jupiter - doc.
9,00 Fir întins
9,30 Casa de piatră
10,00 Roata de rezervă
10,30 Mari regizori
11,30 Fantomas se dezlănțuie - comedie, Franța, 1965
13,00 În căutarea gloriei - s.
14,00 Totul despre Sydney
14,30 Joc dublu - acțiune, SUA, 1969
16,30 Fashion Club
17,30 Sub soarele Africii - s.
19,00 Observator
19,45 Mascarada - dramă, SUA, 1988
21,45 Observator
(●) 22,00 Nash Bridges - s.
(▲) 23,00 Armstrong - acțiune, SUA, 1997
(▲) 0,30 Fantezii virtuale - acțiune, SUA, 1997
(▲) 2,00 Novicele - comedie, Franța, 1970

PRIMA TV

7,00 Program pentru copii
10,00 Creaturi sălbatice - doc.
11,00 Sport Magazin
14,00 Motor
(●) 14,30 Exploziv - rel.
15,00 Majoretele - dramă, SUA, 1990
17,00 Comisarul Rex - s.
18,00 Focus
19,00 Real TV
19,30 Impact
20,00 Vrei să fii miliardar? Cu Virgil Ianțu
21,00 Perechea potrivită
21,30: 21 - popice, cărți și fete frumoase
22,00 Aeroportul - s.
23,00 Impact - rel.
23,30 Comisarul Rex - s.
0,30 Sex cu Nadine
(▲) 1,30 Prietenii lui Eddie Coyle - thriller, SUA, 1973
3,00 Focus

TELE 7 ABC

8,00 Dan Diaconescu în direct - rel.
9,00 Țara spiridușilor
10,00 Motor extrem
10,45 Economic ABC - rel.
11,00 Țara de dincolo de București - rel.
12,30 Gura lumii
12,35 Documentar
13,00 Ora unu a venit
13,05 Studioul Tudor Vornicu
15,00 Clubul ABC
15,30 Dreptul la apărare
16,30 Lumea misterelor
17,00 Rendez-vous la Tele 7
18,00 Lumea în clipa 2000
19,00 Telejurnal
19,45 Derrick - s.
21,00 Documentar
21,30 O noapte cu Adrian Păunescu
1,30 Rendez-vous la Tele 7 - rel.
2,30 Telejurnal - rel.
3,00 Lumea în clipa 2000 - rel.
4,00 Studioul Tudor Vornicu - rel.

TV ARAD

7,00 Amenințarea lui Jupiter - doc.
9,00 Fir întins
9,30 Casa de piatră
10,00 Știri TVA - rel.
10,30 Mari regizori - doc.
11,30 Fantomas se dezlănțuie - comedie, Franța
13,00 În căutarea gloriei - s.
14,00 Totul despre Sydney - s.
14,30 Sub soarele Africii - s.
16,00 O pacoste de frate - s.
16,30 Fashion Club
17,00 Divertisment
18,30 Știri TVA
19,00 Observator
(●) 19,45 Mascarada - dramă, SUA, 1988
21,45 Observator
22,00 Știri TVA
În continuare program identic cu cel al Antenei 1

TV INTERSAT

8,55 Deschiderea programului
9,00 Transilvania - film
10,30 Animated classics
11,00 Stirile Intersat - rel.
11,30 Atlantis Family - s.
12,00 Călătoria inimii - film
13,30 100 de ani de cinema - rel.
14,00 Căile ferate britanice - s.
14,30 Vânătorul american - s.
15,00 Memorii din anul 1984
16,00 Un adăpost pentru fiecare - film
17,30 Mămica, detectiv particular - s.
18,00 Intersat cultural
18,45 Stirile Intersat
19,30 Casa de nebuni - s.
20,00 Show cu ecou
22,00 Partea nevăzută - film
23,30 Stirile Intersat
(■) 0,00 Erotica
1,00 Închiderea programului

HBO

10,00 Desene animate
10,30 Dragă, am micșorat copiii! - s.
11,15 Un pisoi la Hollywood - comedie, SUA, 1997
12,30 Povestea lui Dennis Rodman - dramă, SUA, 1998
14,00 Romy și Michelle - comedie, SUA, 1997
15,30 În mâinile Domnului - aventuri, SUA, 1998
17,15 Vacanță în Las Vegas - comedie, SUA, 1997
18,45 Stăpânul fantomelor - horror, SUA, 1996
20,30 Cinema ● Cinema ● Cinema
21,00 Soldatul - SF, SUA, 1998
22,45 Totul despre sex - s.
23,15 Banii vorbesc - comedie, SUA, 1997
0,45 Paradisul crimei - thriller, SUA, 1996
3,00 În vizorul mafiei - acțiune, SUA, 1996

PRO TV INTERNAȚIONAL

24,00 Știrile Pro TV
24,30 Fotbal Divizia A:Gloria Bistrița - Steaua
2,15 Vacanța mare
3,15 Promotor
3,45 Profashion
4,00 Acasă la români
5,39 Superabracadabra
5,00 Ia-mă Acasă!
7,00 Bucătăria lui Radu
7,30 Steaua ta norocoasă
9,30 Stirile săptămânii
10,00 Închiderea programului

ATOMIC TV

7,00 Selector
10,30 Romanian Top 100
12,30 File de poveste
13,00 Best of Extreme Sports - rel.
13,30 Cinematomic - rel.
14,00 K Lumea
16,00 Selector
18,30 Atomix - rel.
21,30 Febra - party music
22,30 Vibrații
23,30 Klub Bizzar
0,30 Insomnia

RADIO ARAD & RADIO CONTACT (99,1 MHZ)

5,00-8,00 Lupta cu somnul
8,00-10,00 Dimineață de week-end
10,00-12,00 Studio M
12,00-15,00 Super week-end
15,00-16,00 Fabrica de hituri
16,00-18,30 Super 50
18,30-19,00 Contact Film
19,00-19,30 Univ. ambient
19,30-20,00 Viața spirituală
20,00-21,00 Roton Music
21,00-22,00 Lumea voastră
22,00 Până mâine dimineață

RADIO PRO FM (92,1 MHz)

2,00 - 7,00 Muzică
7,00 - 10,00 Toată lumea Pro FM - cu Cătălin Lăpușcă
10,00 - 11,00 Ciné-verité - cu Ada Rosetti
11,00 - 14,00 CheFaci în weekend - cu Vali Bărbulescu
14,00 - 16,00 TOP 30 AIRPLAY PRO FM - cu Cristi Schnebli
16,00 - 19,00 PRO FM Party line - cu Mihai Gurci
19,00 - 22,00 252.26.42 - cu Călin Gheorghe
22,00 - 23,00 Ministry of Sound
23,00 - 3,00 Hot Party Mix - cu Mihai Gurci

RADIO TIMIȘOARA

6,00 Ceasurile dimineții
8,00 Muzică populară cu dedicații
10,00 Pop matineu
11,00 Actualități, muzică, sport
13,00 Emisiune în limbile minorităților
16,00 Actualitatea în 60 de minute
17,00 Jurnal în culori - Sport
17,10 Civilizația umană
18,10 Radioul și ascultătorii săi
19,00 Radiojurnal; 19,15 Izvoare fermecate
20,05 Întâlnire cu muzica
20,50 Călătorie în lumea poveștilor
21,00 Sâmbăta sportivă
Știri: 6,00; 7,55; 10,00; 10,55; 16,00; 18,00; 20,00; 21,00; 21,55
Radio Jurnal: 7,00; 19,00.

RADIO SEBIȘ

6,00 Weekend matinal
8,00 Floarea din grădină - topul muzicii populare
9,00 La sfârșit de săptămână
12,00 Top 10 România
13,00 Clubul adolescenților
15,00 Astăzi te sărbătorim - muzică populară și dedicații muzicale
16,00 Top 21
18,00 Superstar week-end
19,00 La mulți ani! - dedicații muzicale
0,00 Night Hits 21

DUMINICĂ, 17 SEPTEMBRIE 2000

TVR 1

7,00 Ceasul deșteptător
8,00 Jocurile Olimpice Sydney 2000: Natație (finale), Gimnastică (concursul pe echipe, calificări), Baschet masculin: Italia - Lituania (repriza a doua)
13,45 Jurnalul de prânz
14,00 Național TV Bingo Liberty
17,00 Fotbal: Universitatea Craiova-FC Național - meci în etapa a șasea a Diviziei A Ursus
19,00 Jocurile Olimpice Sydney 2000
20,00 Jurnal * Meteo
20,20 Jocurile Olimpice Sydney 2000
20,30 Divertis Summer Go Show 2000
21,40 Obsesia - acțiune, SUA, 1995, cu Robert De Niro, Al Pacino, Val Kilmer. Regia: Michael Mann
0,30 Jurnalul de noapte
0,35 Jocurile Olimpice Sydney 2000

TVR 2

7,00 Televiziunea, dragostea mea
7,50 Blankenese - s. rel.
9,30 Orizont spiritual
10,00 Ferma
11,00 Un popas pe săptămână
11,15 Animale în pericol
12,10 Arca lui Noe
12,45 Veni, video, vici!
13,00 Călătorind prin țară
13,15 Arta apărării
13,45 Desene animate
14,15 Un înger adolescent - s.
14,40 Ghidul călătorului independent: Danemarca
15,35 Jocurile Olimpice
18,30 Telejurnal TVR 2
18,40 Sydney 2000
18,45 Copiii umbrelor
19,10 Mare schimbătoare - s.
20,00 Jocurile Olimpice Sydney 2000
22,45 Rebeliunea - acțiune, SUA, '96
0,20 Știri
0,25 TVM. Mesager

PRO TV

7,00 Desene animate
9,00 Super Abracadabra
11,00 Legende ale secolului 20 - primul episod
12,00 Profeții despre trecut - talk-show
12,50 Știrile Pro TV
13,00 Beverly Hills - s.
14,00 Tenis Gelsor Open România (finala). Transmisiune în direct
16,00 Superbingo PRO TV - LIVE. Emisiune - concurs
16,45 Superbingo Pro TV - live
19,00 Știrile Pro TV
19,30 Ally McBeal - s.
20,30 Fotbal Divizia Națională: Dinamo-F. C. Argeș - în direct
22,30 Procesul etapei - talk-show
23,00 Vacanța mare la Pro TV - emis. de divertisment
23,45 Nebun după tine - s.
0,15 Fotbal: Magazin Liga Campionilor - s.
(■) 1,15 Fantezii erotice - s.
1,45 Benny Hill
2,15 Steaua ta norocoasă - rel.
4,15 Beverly Hills - rel.

TV ACASĂ

10,00 Căsuța poveștilor - s. rel.
10,30 Doctorul casei - rel.
11,00 Dragoste și putere - s. rel.
11,30 Fiorella - s. rel.
12,15 Acasă la români - muzică populară
13,30 Verdict: crimă! - s.
14,30 Trei femei - s.
16,00 Ia-mă acasă!
16,30 Lassie - s. (seria a II-a)
17,00 Dragoste și putere - s.
17,30 Fiorella - s.
18,30 Ramona - s.
19,20 Al șaptelea cer - s.
20,15 Până la sosirea zorilor - suspans, SUA, 1974, cu Peter Falk
22,00 Malibú Road 2000 - dramă, SUA, 1992, cu Lisa Hartman Black, Drew Barrymore, Jennifer Beals, Tuesday Knight, regia Joel Schumacher
23,30 Acasă la români
0,00 Închiderea programului Acasă

ANTENA 1

7,30 Sub soarele Africii - s., rel.
9,00 Suflete rătăcite - s.
10,00 Desene animate
11,00 O pacoste de frate - s.
11,30 În căutarea gloriei - s.
12,30 Totul despre Sydney
13,00 Roswell - s.
14,00 Totul va fi bine
16,00 Pe cont propriu - s.
(●) 17,00 Povestea lui Deidre Hall - dramă, SUA, 1995, cu Deidre Hall
19,00 Observator
19,50 TeleEurobingo Show
(▲) 23,00 Trecut periculos - acțiune, SUA, 1998, cu Brian Genesse
(●) 1,00 Nautillus - SF, SUA, 1998, cu Hannes Jaenicke, Ed Roberts
3,00 Totul va fi bine - rel.
5,00 Suflete rătăcite - s., rel.

PRIMA TV

7,00 Program pentru copii
10,00 Creaturi sălbatice
11,00 Stil - rel. - cu Andreea Raicu
12,00 Cinemagia - rel.
12,30 Tradiții
13,00 Pet Show
13,30 Poză la minut - s.
14,00 Clubul de duminică
18,00 Focus
18,30 Real TV
19,30 Impact
20,00 Vrei să fii miliardar?
21,00 Hard Times - acțiune, SUA, 1975. Cu Charles Bronson, James Coburn, Jill Ireland
23,00 Impact - rel.
23,30 King Krab - dramă, SUA
1,30 Focus - rel.

TELE 7 ABC

8,15 Motor extrem - rel.
8,50 Teleshopping
9,00 Domino - rel.
10,00 Dreptul la apărare - rel.
11,00 În justiție - rel.
12,00 Lumea în clipa 2000 - rel.
13,00 Ora unu a venit
15,45 Cinetour
16,15 Cutia muzicală
17,00 Forța destinului
18,00 Gala Tele 7
18,50 Pariul Trio. Loto
19,00 Telejurnal
19,30 Documentar
20,00 Dan Diaconescu în direct
21,00 Cântecul și casa lui
21,50 Pariul Trio
21,55 Loto
22,00 Cenaclul „Totuși iubirea", cu Adrian Păunescu
1,15 Ora unu a venit - rel.
4,00 Telejurnal - rel.

TV ARAD

7,00 Sub soarele Africii - s.
9,00 Suflete rătăcite - s.
10,00 Știri TVA - rel.
10,30 Pantera roz - s.
11,00 Orașul margaretelor d. a.
12,30 Totul despre Sydney - s.
13,00 În căutarea gloriei - s.
14,00 Operațiunea de salvare - acțiune, SUA
16,00 Roswell - s.
17,00 Muzică populară
18,30 Știri TVA
19,00 Observator
19,50 TeleEurobingo Show
În continuare program identic cu cel al Antenei 1

TV INTERSAT

8,55 Deschiderea programului
9,00 Ziua cea mare - film
10,30 Animated classics - s.
11,00 Știri - rel.
11,30 Intersat cultural - rel.
12,15 Pentru moment - film
14,00 Show cu ecou - rel.
16,00 Atlantis Family - s.
16,30 **Mămica - detectiv particular** - s.
17,00 Din culisele Grădinii zoologice - s.
17,30 Când inima așteaptă - s.
18,00 Dulce ispită - s.
18,45 Retrospectiva știrilor Intersat
19,30 Medicul de familie - s.
20,30 Casa de nebuni - s.
21,00 Forțele speciale de elită - s.
22,00 Academia prințeselor - film
23,30 Retrospectiva știrilor Intersat - rel.
(■) 0,00 Erotica
1,00 Închiderea programului

HBO

10,00 Despărțirea - dragoste, SUA, 1994
11,30 Invadatorul - SF, SUA,1996
13,15 Instructorul de schi - aventuri, SUA, 1993, cu Paul Gross, Peter Berg
15,15 Urmărirea - acțiune, SUA, 1996
17,15 Părțile intime - comedie, SUA, 1996
19,00 Temnița roșie - dramă, SUA, 1997
21,00 Tango & Cash - acțiune, SUA, 1989, cu Kurt Russel, Sylvester Stallone
22,45 Totul despre sex - s.
23,15 Boogie Nights - dramă, SUA, 1997
1,45 Spawn - s.

PRO TV INTERNAȚIONAL

0,00 Știrile Pro TV
0,30 Fotbal Divizia A
2,00 Procesul etapei - realizator Ovidiu Ioanitoaia
4,00 Doctorul casei - emisiune medicală
4,30 Zero - emisiune de divertisment
5,30 Acasă la români
6,30 Știrile săptămânii - rel.
7,00 Bună dimineața, Pro TV e al tău!
10,00 Închiderea programului Pro TV Internațional

ATOMIC TV

7,00 Selector
11,30 Atomic Café - rel. La o cafea și o tacla cu starurile tale preferate
12,00 Reactor
12,30 Vot - rel.
13,30 Hai Hui
14,00 Interactiv
16,00 Selector
18,30 Atomix
21,30 Selector
23,30 Insomnia

RADIO ARAD & RADIO CONTACT (99,1 MHZ)

5,00-8,00 Lupta cu somnul
8,00-8,30 Viața spirituală
8,30-10,00 Dimineață de week-end
10,00-12,00 Sfânta Liturghie
12,00-15,00 Week-end în doi: tu și noi
15,00-19,00 Super week-end
19,00-19,30 Săptămâna sportivă
19,30-21,00 Radio Cocktail
21,00-22,00 Ora de fotbal
22,00 Contact FM

RADIO PRO FM (92,1 MHz)

3,00 - 7,00 MUZICĂ
7,00 - 10,00 TOATĂ LUMEA PRO FM - cu Cristian Pavel
10,00 - 11,00 AUTOSHOW - cu Vlad Craioveanu
11,00 - 14,00 CheFACI ÎN WEEKEND - cu Vali Bărbulescu
14,00 - 17,00 HEAT PRO FM - cu Mihai Gurci
17,00 - 18,00 TONOMATUL PRO FM - cu Cristi Dicianu
19,00 - 21,00 252.26.42 - cu Călin Gheorghe
21,00 - 23,00 TOP 30 AIRPLAY PRO FM - cu Cristi Schnebli - rel.
23,00 - 24,00 DEEP BEATS - cu DJ Slick
22,00 - 24,00 GAIȚELE DE LA MIEZUL NOPȚII - cu Viorel Gaită

RADIO TIMIȘOARA

6,00 Radioprogramul sătenilor
8,00 Universul credinței
8,30 Armonii corale
9,00 Uniți sub tricolor
10,00 Pop matineu
11,00 Actualități, muzică, sport
12,00 Duminica la prânz
13,00 Emisiune în limbile minorităților
18,00 Astra Română
19,00 Radiojurnal; 19,15 Jazz Reflex
20,05 Vă place opera?
20,50 Călătorie în lumea poveștilor
21,00 Curierul de seară
Știri: 6,00; 7,55; 10,00; 11,00; 12,55; 18,00; 20,00; 21,00; 21,55
Radio Jurnal: 7,00; 19,00.

RADIO SEBIȘ

6,00 Week-end matinal
8,00 Viața spirituală
9,00 Cafeneaua duminicală
11,00 Show 21
12,00 Cu cărțile pe dos - talk-show
14,00 Duminica împreună
15,00 Astăzi te sărbătorim - muzică populară și dedicații muzicale
17,00 Cutia Pandorei
19,00 La mulți ani! - dedicații muzicale
20,00 Cutia Pandorei
0,00 Insomnii

Premieră la A.J.F. Arad

UN FOTBALIST EXCLUS DIN ACTIVITATEA COMPETIȚIONALĂ

Intervenția chirurgicală suferită marți de către tânărul cavaler al fluierului, Răzvan Cadar, după ce a fost lovit cu capul și pumnul în plină figură de fotbalistul Dan Flueraș (Dinamo Zărand), care i-a provocat fractura oaselor nazale, a înduplecat - în sfârșit - Comisia de Disciplină din cadrul A.J.F. Arad. Aceasta a luat cea mai drastică sancțiune de la nașterea sa în 1991 și anume, excluderea agresorului din activitatea competițională. Un alt coechipier al lui Flueraș, Ioan Iuhaniuc, s-a ales cu 10 etape de suspendare, după ce l-a bruscat și scuipat pe același nefericit arbitru, la întâlnirea Cetate Dezna - Dinamo Zărand. În Divizia D - „Rowo", Petru Bordea (AS Vladimirescu) și Călin Fătu (Victoria Nădlac) vor sta pe marginea gazonului câte 4 runde fiecare după actele de indisciplină săvârșite în ultimele partide de campionat.

Un fapt mai puțin obișnuit s-a întâmplat în „Promoție". După trei etape de la debutul seriei B, gruparea din Agrișul Mare a fost prinsă cu „mâța-n sac", jucătorii acestei echipe neavând viza medicală pe carnetele de legitimare. În consecință, singura victorie a celor din Agrișul Mare, 4-2 împotriva Seleușului, s-a transformat în înfrângere, 0-3, iar arbitrul întâlnirii, Laurențiu Olariu, care nu trebuia să dea drumul la joc în aceste condiții, a fost oprit de la delegări. Tot la „masa verde" a pierdut și Constructorul Săvârșin partida câștigată inițial cu 2-1 în fața Banatului Vinga, pentru substituire de jucători.

CĂLIN MNERIE

A.J.F. se face că plouă în „cazul" Universitatea

Miercuri trebuia să aibă loc partida restantă din prima etapă a Diviziei D „ROWO" dintre Universitatea Arad și Crișana Sebiș. Oaspeții s-au văzut cu toate punctele în traistă după doar 15 minute, când arbitrul întâlnirii a consființit neprezentarea gazdelor chiar pe teren propriu. Cum gruparea studențească a mai spus „pas" întâlnirii de la Nădlac și regulamentul spune clar ca la două neprezentări, echipa în cauză trebuie exclusă din campionat, joi, în ședința Comisiei de Disciplină a A.J.F-ului arădean, așteptam reducerea la 15 a echipelor din primul eșalon județean. Nu a fost să fie pentru că, în dimineața aceleași zile, mai marii ajefiști au fost „orbiți" de explicația puerilă a oficialilor Universității, cum că au fost împiedicați să evolueze pe terenul omologat de chiar Asociația Județeană de Fotbal. Suntem curioși să aflăm cine le-a interzis studenților să intre pe gazon în după-amiaza zilei de miercuri și care e adevăratul motiv al reprogramării jocului pentru 19 septembrie? De urmărit.

CĂLIN MNERIE

O problemă de scor

WEST PETROM ARAD - ELBA TIMIȘOARA 96-43

Baschetbaliștii conduși de pe margine de Dragan Petricevic, nu a trebuit să se întrebuințeze foarte mult aseară, pentru a trece în Sala Polivalentă de Elba Timișoara. Țelul oaspeților - rămași în acest sezon fără Pâltinișan, cu Guiu încă accidentat - nu a putut fi altul decât limitarea proporțiilor scorului, aceștia având drept obiectiv menținerea în eșalonul unu. Arădenii au evoluat fără Tordai, întrucât suma reprezentând transferul de la CSU Petrom Sibiu, nu fusese expediată în timp util. (Pivotul nostru va evolua, se pare, în Trivale). Meciul a decurs într-un singur sens, vicecampionii conducând clar, în permanență pe tabelă, conform tuturor calculelor hârtiei. De altfel, va fi rulat întreg lotul petrolist, partida constituindu-se într-o probă pentru importantul joc din deplasare, cu CSU ISA Pitești, din etapa a doua. Rezultatul final nu necesită, credem, comentarii suplimentare. Pe reprize: 24-10, 44-20, 73-30, 96-43.

Formații și realizatori: **B. C. West Petrom**: Burlacu 22, Marjanovic 15 (1x3), Spasojevic 21, Alexe 5, Dehelean 8 (1x3), Veres 3, Szijarto, Ifrim 1, Apostol 15, Nikolic 6.

Primul „cinci": Veres-Marjanovic-Alexe-Burlacu-Spasojevic. Conducerea tehnică: Dragan Petricevic, Emeric Davidhazy, Adrian Budurean.

Elba: Argintaru 10 (1x3), Bota 8 (2x3), Răducanu 2, Murărescu 1, Czmor 12, Betea 4, Silaghi, Marian, Miron 4, Albu, Olaru 2. „Cinciul" de start: Silaghi-Răducanu-Olaru-Bota-Betea. Staff tehnic: Dan Ionescu-Alecu Ciorsac.

Au arbitrat Doru Vinași (Cluj) și Șerban Dabija (București).

Comisar FRB: Marius Marinescu, din Capitală. Spectatori: circa 600. Prezentarea loturilor s-a făcut la lumina reflectoarelor.

În încheiere, o știre surprinzătoare, de ultimă oră: se vehiculează că Steaua București s-a retras din campionat, din motive financiare!

ADRIAN HÂRȚĂU

A ÎNCEPUT ULTIMA OLIMPIADĂ A MILENIULUI

(Urmare din pagina 1)

Printre două curse de cai pur sânge se anunță vizita fostului mare boxer, invitat la Sydney de ziarul amintit. Înghesuială mare la intrare, toți ziariștii vroiau să-l vadă, să-l aplaude, Muhammad Ali bucurându-se și acum de o mare popularitate. De la mașină până la podiumul pregătit pentru el, aflat la o distanță de 10 metri, a făcut mai mult de un sfert de oră. L-am văzut boxând încă din 1960, când a devenit campion olimpic la Roma. Au trecut 40 de ani de atunci. Am fost lângă el cu patru ani în urmă, când a aprins flacăra olimpică la Atlanta. Nu mai vorbesc că a fost campion mondial profesionist de trei ori. A fost seniorul greilor. Acum mergea susținut de două persoane, abia târându-și picioarele, fără să poată nici măcar vorbi. Boala Parkinson l-a învins. Acum el e cel numărat la podea. De-ale vieții. De fapt, vizita lui la Sydney e foarte scurtă, doar pentru ceremonia de deschidere. Dar, gata cu ce a fost ieri. E ora 19 fix și începe.

Festivitatea de deschidere

Stadionul Olimpic din Sydney este cel mai mare din câte au găzduit până acum festivități olimpice. Cu o capacitate de 110.000 de locuri este construit pe structuri metalice, ceea ce va permite după Olimpiadă să i se demonteze peluzele laterale și să i se reducă capacitatea la 80.000 de locuri. Pentru că, nu-i așa, un stadion ca acesta se umple greu. Ultima dată au venit aici, în urmă cu un an, 109.000 de spectatori să asiste la meciul de rugby Australia-Noua Zeelandă. Scriu toate acestea de la masa presei de pe stadion, în timp ce dumneavoastră vedeți la TV spectacolul oferit de organizatori, cu cai și călăreți, pești, fluturi, meduze, precum și alte simboluri ale Australiei. La lumina reflectoarelor se derulează tocmai un program folcloric al aborigenilor, populație băștinașă a acestui continent. După ce au cunoscut soarta Pieilor Roșii din America, aborigenilor li s-a făcut dreptate abia în 1969, când Parlamentul Australiei a votat scoaterea lor din regnul animal! Nu știu cum le merge acum din punct de vedere economic, dar în plan sportiv aborigenii au dat două valori incontestabile. Una din ele este Evonne Goolagong, jucătoarea de tenis care în 1971 a câștigat proba de simplu a turneelor de la Wimbledon și Roland Garros. Acum, chiar aici, la Olimpiadă, o altă sportivă aborigenă tinteste medalia de aur. Este Cathy Freeman, atleta care a dominat în acest sezon proba de 400 m și căreia i s-a făcut cinstea să aprindă flacăra olimpică.

Un alt record al organizatorilor este numărul de țări participante. Dacă la Atlanta au fost 197, acum numărul lor a atins 200. Să amintim că la prima ediție, cea de la Atena - 1896, au fost doar 13 țări. Delegația României a fosta 147-a care a defilat pe stadion, în ordinea alfabetică, desigur. Și încă un amănunt: fanfara care a acompaniat acest moment a executat doar pentru 28 de delegații melodii specifice țărilor respective. Pe timpul trecerii prin fața tribunelor a sportivilor români, fanfara a intonat „Bătuta de la Drăgaia". Drapelul țării noastre a fost purtat de Elisabeta Lipă, de trei ori campioană olimpică la canotaj, aflată acum la a cincea participare la Olimpiadă.

Festivitatea s-a încheiat într-un superb spectacol de culoare, lumină și sunet, care a transformat arena într-o adevărată navă spațială. Organizatorii au ținut să ofere publicului de pe toate meridianele o senzație unică, prin care nici măcar apa nu a reușit să stingă focul flăcării olimpice.

Cihărean și Mateaș - excluși pe viață din echipa olimpică a României

Comitetul Olimpic Român (COR) a decis, vineri, să-i excludă pe viață din echipa olimpică a României pe halterofilii Traian Cihărean (categoria 56 kg) și Adrian Mateaș (categoria 105 kg) și să-i retragă de la Jocurile Olimpice de la Sydney, în urma depistării pozitive a celor doi sportivi.

Cei doi au fost prinși în urma controlului Federației Internaționale de Haltere, după ce, în cazul lui Cihărean, atît proba A, cît și proba B, ambele efectuate de laboratorul din Barcelona, ieșiseră pozitive.

Comitetul Olimpic Român (COR) a trimis către laboratorul de la Barcelona, în luna august, probele de urină a 50 dintre reprezentanții săi la Sydney.

Comitetul Executiv al Comitetului Olimpic Român a hotărît, în septembrie 1998, ca orice sportiv român dovedit a fi folosit substanțe sau proceduri nepermise să fie exclus din lotul olimpic al României.

Traian Cihărean a fost medaliat cu bronz la Olimpiada de la Barcelona, din anul 1992 și a ocupat locul cinci la Jocurile Olimpice de la Atlanta, din anul 1996.

Adrian Mateaș s-a clasat pe locul 2 la Campionatul European de la Sofia, din anul 2000, și pe poziția a 5-a la CE din Spania, în anul 1999.

PROGRAMUL TURULUI CAMPIONATULUI NAȚIONAL DE BASCHET - DIVIZIA „A" FEMININ

Etapa I - Sâmbătă, 16.09.2000
B. C. ICIM Arad - stă
Livas Târgoviște-L. P. S. Galați
Rapid București-Univ. Oradea
Sp. Studențesc București-Olimpia București
Univ. Cluj-Napoca-Fartec Brașov
B. N. R. București - stă

Etapa a II-a - Miercuri 20.09.2000
Univ. Craiova-B. N. R. București
Fartec Brașov-S. C. Someș Dej
Olimpia București-Univ. Cluj-Napoca
Univ. Oradea-Sp. Studențesc București
L. P. S. Galați-Rapid București
B. C. ICIM Arad-Livas Târgoviște

Etapa a III-a - Sâmbătă, 23.09.2000
Livas Târgoviște - stă
Rapid București-B. C. ICIM Arad
Sp. Studențesc București-L. P. S. Galați
Univ. Cluj-Napoca-Univ. Oradea
S. C. Someș Dej-Olimpia București
B. N.R. București-Fartec Brașov

Etapa a IV-a - Sâmbătă, 30.09.2000
Fartec Brașov - stă
Olimpia București-B. N.R. București
Univ. Oradea-S. C. Someș Dej
L. P. S. Galați-Univ. Cluj-Napoca
B. C. ICIM Arad-Sp. Studențesc București
Livas Târgoviște-Rapid București

Etapa a V-a - Sâmbătă, 7.10.2000
Rapid București - stă
Sp. Studențesc București-Livas Târgoviște
Univ. Cluj-B.C. ICIM Arad
S. C. Someș Dej-L. P. S. Galați
B. N. R. București - Univ. Oradea
Fartec Brașov-Olimpia București

Etapa a VI-a - Miercuri, 11.10.2000
Olimpia București - stă
Univ. Oradea-Fartec Brașov
L. P. S. Galați - B. N.R. București
B. C. ICIM Arad-S. C. Someșul Dej
Livas Târgoviște-Univ. Cluj
Rapid București-Sp. Studențesc București

Etapa a VII-a - Sâmbătă, 14.10.2000
Sp. Studențesc București - stă
Univ. Cluj-Rapid București
S. C. Someș Dej-Livas Târgoviște
B. N. R. București-B. C. ICIM Arad
Fartec Brașov-L. P. S. Galați
Olimpia București-Univ. Oradea

Etapa a VIII-a - Sâmbătă, 21.10.2000
Univ. Oradea - stă
L. P. S. Galați-Olimpia București
B. C. ICIM Arad-Fartec Brașov
Livas Târgoviște-B. N. R. București
Rapid București-S. C. Someș Dej
Sp. Studențesc București - Univ. Cluj

Etapa a IX-a - Sâmbătă, 2.12.2000
Univ. Cluj - stă
S. C. Someșul Dej-Sp. Studențesc București
B. N. R. București-Rapid București
Fartec Brașov-Livas Târgoviște
Olimpia București-B. C. ICIM Arad
Univ. Oradea-L. P. S. Galați

Etapa a X-a - Sâmbătă, 9.12.2000
L. P. S. Galați - stă
B. C. ICIM Arad-Univ. Oradea
Livas Târgoviște-Olimpia București
Rapid București-Fartec Brașov
Sp. Studențesc București-B. N.R. București
Univ. Cluj-S. C. Someș Dej

Etapa a XI-a - Sâmbătă, 16.12.2000
S. C. Someș Dej - stă
B. N. R. București-Univ. Cluj
Fartec Brașov-Sp. Studențesc București
Olimpia București-Rapid București
Univ. Oradea-Livas Târgoviște
L. P. S. Galați-B. C. ICIM Arad

RETURUL

Etapa a XII-a - Sâmbătă, 20.01.2001
B. C. ICIM Arad - stă
L. P. S. Galați-Livas Târgoviște
3. Univ. Oradea-Rapid București
4.Olimpia București-Sp. Studențesc București
5. Fartec Brașov-Univ.Cluj-Napoca
6. B. N. R. București-S. C. Someșul Dej

Etapa a XIII-a - Sâmbătă, 27.01.2001
1. B. N. R. București - stă
2. S. C. Someș Dej-Fartec Brașov
3. Univ. Cluj-Napoca-Olimpia București
4. Sp. Studențesc București-Univ. Oradea
5. Rapid București-S. P. S. Galați
Livas Târgoviște-B. C. ICIM Arad

Etapa a XIV-a - Miercuri, 31.01.2001
Livas Târgoviște - stă
B. C. ICIM Arad-Rapid București
3. L. P. S. Galați-Sp. Studențesc București
4. Univ. Oradea-Univ. Cluj-Napoca
5. Olimpia București-S. C. Someș Dej
Fartec Brașov - BNR București

Etapa a XV-a - Sâmbătă, 3.02.2001
1. Fartec Brașov - stă
2. B. N. R. București-Olimpia București
3. S. C. Someș Dej-Univ. Oradea
4. Univ. Cluj-Napoca - L. P. S. Galați
5. Sp. Studențesc București-B. C. ICIM Arad
6. Rapid București-Livas Târgoviște

Etapa a XVI-a - Sâmbătă, 10.02.2001
Rapid București - stă
2. Livas Târgoviște-Sp. Studențesc București
B.C. ICIM Arad-Univ. Cluj-Napoca
4. L. P. S. Galați-S. C. Someș Dej
5. Univ. Oradea-B. N. R. București
6. Olimpia București-Fartec Brașov

Etapa a XVII-a - Miercuri, 14.02.2001
1. Olimpia București - stă
2. Fartec Brașov-Univ. Oradea
3. B. N.R. București-L. P. S. Galați
S. C. Someș Dej-B. C. ICIM Arad
5. Univ.Cluj-Napoca-Livas Târgoviște
6. Sp. Studențesc București-Rapid București

Etapa a XVIII-a - Sâmbătă, 17.02.2001
Sp. Studențesc București - stă
2. Rapid București-Univ. Cluj-Napoca
3. Livas Târgoviște-S. C. Someș Dej
B. C. ICIM Arad-B. N. R. București
5. L. P. S. Galați-Fartec Brașov
6. Univ. Oradea-Olimpia București

Etapa a XIX-a - Sâmbătă, 24.02.2001
1. Univ. Oradea - stă
2. Olimpia București-L. P. S. Galați
Fartec Brașov-B. C. ICIM Arad
4. B. N. R. București-Livas Târgoviște
5. S. C. Someș Dej-Rapid București
6. Univ. Cluj-Napoca-Sp. Studențesc București

Etapa a XX-a - Sâmbătă, 3.03.2001
Univ. Cluj-Napoca - stă
2. Sp. Studențesc București-S. C.Someș Dej
3. Rapid București-B. N. R. București
4. Livas Târgoviște-Fartec Brașov
B. C. ICIM Arad-Olimpia București
6. L. P. S. Galați-Univ. Oradea

Etapa a XXI-a - Sâmbătă, 10.03.2001
L. P. S. Galați - stă
Univ. Oradea-B. C. ICIM Arad
3. Olimpia București-Livas Târgoviște
4. Fartec Brașov-Rapid București
5. B. N. R. București-Sp. Studențesc București
6. S. C. Someș Dej-Univ. Cluj-Napoca

Etapa a XXII-a - Miercuri, 14.03.2001
S. C. Someș Dej - stă
2. Univ. Cluj-Napoca - B. N. R. București
3. Sp. Studențesc București-Fartec Brașov
4. Rapid București-Olimpia București
5. Livas Târgoviște-Univ. Oradea
B. C. ICIM Arad-L. P. S. Galați

Play-off
- Turul I -
1. Sâmbătă, 7.04.2001
2. Vineri 13.04.2001
3. Sâmbătă, 14.04.2001
- Turul II -
1.Vineri, 20.04.2001
2. Sâmbătă, 21.04.2001
3. Vineri, 27.04.2001
4. Sâmbătă, 28.04.2001
5. Sâmbătă 5.05.2001
- Turul III -
1. Vineri 11.05.2001
2. Sâmbătă, 12.05.2001
3. Vineri 18.05.2001
4. Sâmbătă 19.05.2001
5. Sâmbătă 26.05.2001

ANIVERSĂRI

Cu ocazia căsătoriei lui **MARCEL FLORINCAȘ cu BIANCA BUȘUI,** urăm tinerei familii numai bine, prosperitate, CASĂ DE PIATRĂ, cum se zice și mai ales dragoste. Pentru că, fără dragoste nimic nu e. Aceleași lucruri le dorim și „tinerilor” socri EVA și GELU FLORINCAȘ ca și urarea „Țineți aproape!”, un vechi grup de prieteni.

19 trandafiri roșii pentru Oprea Ramona din Lipova, ani mulți, deplină sănătate și multă fericire îți urează mama Pușa, Nicu și Florica (5551423)

VÂNZĂRI APARTAMENTE O CAMERĂ

Vând apartament 1 cameră, bucătărie + baie, plus toate dependințele, cablu, telefon și gaz metan. Telefon 094.795.274. (24372)

Vând apartament 1 cameră, central, Aleea Agnita, et. III (fostă Afinelor), 9.800 DM. Telefon 237048. (24538)

Vând garsonieră, confort III, zona UTA, str. Roșiori, bl. 7, negociabil. Telefon 250151. (24595)

Vând garsonieră, str. Cenad, Micălaca, bl. 231, et. II, ap. 16, preț 8.300 DM, negociabil. Telefon 094.182.173. (5551421)

Vând garsonieră confort III, îmbunătățită, (ne)mobilată, etaj II, zona CPL. Telefon 210181 sau 094.277.421. (24726)

Vând apartament 1 cameră, zona 500, Micălaca. Telefon 514198. (24446)

Vând garsonieră confort I, Vlaicu, bloc Z 15. Telefon 234964. (24804)

Vând garsonieră centrală, str. Praporgescu. Telefon 253664. (24661)

Vând urgent garsonieră, preț avantajos. Telefon 259521. (24921)

VÂNZĂRI APARTAMENTE DOUĂ CAMERE

Vând avantajos apartament 2 camere, bl. 733, ocupabil imediat, amenajat. Telefon 230627; 275117; 093.319.331. (24024)

Vând apartament 2 camere semidecomandat, et. I, zona 300. Telefon 267793. (24298)

Vând urgent apartament ultracentral 2 camere decomandat, str. Crișan, nr. 1, sc. C, etaj 3/3, ap. 8. Telefon 237809. (24337)

Vând urgent apartament 2 camere, etaj IV, Vlaicu. Telefon 094.577.914. (24375)

Vând apartament confort I, Podgoria, 2 camere, cărămidă, etaj 4/4, acoperiș garantat, 19.000 DM. Telefon 241741, 285234. (24593)

Vând apartament 2 camere, 2 balcoane, Alfa, acoperiș țiglă, 13.000 DM. Telefon 094.855.838. (24712)

Vând apartament 2 camere, îmbunătățit, decomandat, etaj II, bloc 309 Micălaca. Telefon 092.313.308. (24817)

Vând apartament 2 camere, contorizat, 4/4, garaj, 17.500 DM. Telefon 288549. (24570)

Vând urgent apartament 2 camere, str. T. Vladimirescu, cf. I, et. III, 23.500 DM, negociabil. Telefon 057-271671, 093 821 043. (24728)

Vând apartament 2 camere, et. II, str. Imașului, modern. Telefon 267272, 236381. (24785)

Vând apartament 2 camere, cf. II, Fortuna, et. III. Telefon 271345. (24868)

Vând apartament 2 camere, cf. I, et. III, vedere spre mal, str. Praporgescu nr. 13-15. Telefon 267431 după ora 20 sau 095 314 530. (24671)

Vând apartament 2 camere, 35 mp, semidecomandat, zona Intim (Spitalul Județean), ocupabil imediat, et. 4/4, 10.000 DM. Informații telefon 287864. (24849)

Vând apartament 2 camere, Alfa și garaj. Telefon 245400, 092 703 590. (24860)

Vând apartament la bloc, parter, 2 camere, zona Gării Aradul Nou. Informații telefon 259113. (24912)

Vând apartament 2 camere, Micălaca, bl. 563, sc. A, ap. 18, amenajat modern, posibilitate rate. Telefon 095 605 022. (24915)

VÂNZĂRI APARTAMENTE TREI CAMERE

Ocazie! Apartament 3 camere neamenajat, etaj I, Fortuna, zonă bună, 10.900 DM. Telefon 092.344.705. (24358)

Vând apartament 3 camere, dependințe, et. II, ultracentral. Telefon 214287. (24461)

Vând apartament 3 camere, parter, decomandat, Micălaca, 23.000 DM negociabil. Telefon 266890 după ora 16. (24383)

Vând urgent apartament 3 camere, mobilat (nemobilat), negociabil. Telefon 095 782 505. (24437)

Vând apartament 3 camere, garaj, Paroșeni. Telefon 278959, după ora 16. (24463)

Vând apartament 3 camere, cf. I, central, 34.000 DM, negociabil. Telefon 253282. (24454)

Vând apartament 3 camere, confort I sporit, îmbunătățit, acoperiș garantat 10 ani, garaj. Telefon 092.226.399; 057-274197. (24615)

Vând apartament 3 camere decomandate, 2 băi, 2 balcoane, Micălaca, Piața Miorița. Telefon 263344, toată ziua. (24690)

Vând urgent și convenabil apartament 3 camere, în Micălaca, zona 700, posibil privatizare. Informații telefon 246885. (24689)

Vând apartament 3 camere, decomandat, Alfa, bloc 78, bloc contorizat, 17.000 DM. Telefon 280455, 093.704.058. (24710)

Vând apartament 3 camere, bloc B 22 Vlaicu, preț 35.000 DM și casă în Covăsânț, preț 14.000 DM, ambele negociabil. Telefon 092.645.991 sau 272083. (24727)

Vând urgent apartament 3 camere, îngrijite, Fortuna, 10.500 DM. Telefon 289038. (24264)

Vând apartament 3 camere, etaj 3, recent modernizat, Micălaca, preț convenabil. Telefon 265018, după ora 18, 092.431.955. (24350)

Vând (schimb cu casă) apartament 3 camere, ultracentral, str. Horia nr. 10, et. 4/4, acoperit cu țiglă, nou, ofer toate facilitățile. Telefon 252066, orele 8-23. (24471)

Vând apartament 3 camere, decomandat, îmbunătățit. Alfa, bl. 67, et. III, 16.500 DM. Telefon 094 903 996, 257869, orele 20-22. (24894)

Vând urgent apartament 3 camere, decomandate, 95 mp, bloc complet contorizat, Aradul Nou, 16.800 DM. Telefon 288346. (24895)

VÂNZĂRI APARTAMENTE PATRU CAMERE

Vând urgent apartament 4 camere, decomandat, Aurel Vlaicu, bl. Z.25, sc. D, ap. 1. Telefon 514091. (24626)

Vând apartament 4 camere, decomandate, parter, Alfa. Informații telefon 094 617 837. (24873)

Vând (schimb) apartament 4 camere, 2 băi, 2 holuri, 2 balcoane, 2 intrări separate, suprafața 150 mp sau închiriez pentru firmă. Informații telefon 250857, după ora 17.

Vând apartament 4 camere, bl. Z26, et. 8/8, îmbunătățit. Telefon 251438, 281479. (24817)

VÂNZĂRI CASE

Vând casă 6 camere, cu toate utilitățile + grădină + tractor + remorcă + vie în Dealul Mocrii + livadă cca 1 ha, BOCSIG nr. 609. Telefon [illegible]. (24916)

Vând (prin [illegible] gospodărie, [illegible] sat N. Bălcescu nr. [illegible] tățile, preț negociabil 140.000.000 lei. Telefon 267371, 094 25[illegible]. (24897)

Vând casă mare cu magazie de cereale pe trei nivele în NĂDLAC, preț negociabil. Telefon 095.605.746 sau 059.134.392.

Vând casă mare (2 apartamente) Mioriței. Telefon 251042; 094.397.419.

Vând jumătate casă, intrare separată. Telefon 251042; 094.397.419.

Vând vilă nouă superamenajată, parter living, etaj 2 dormitoare mici + baie, Grădiște, str. Comunarzilor, nr. 22 A; 31.000 DM. Telefon 092.344.705. (24358)

Vând urgent casă mare, anexe, teren 3000 mp, pe deal, renovată 1998, Șiria, str. I.R. Șirianu, nr. 171. Telefon 094.545.778. (24303)

Vând casă din cărămidă, Bujac, 3 camere, baie, grădină mare, 32.000 DM. Telefon 241841. (24363)

Vând casă Aradul Nou, 3 camere, baie, gaz. Telefon 286423. (24356)

Vând casă 3 camere + dependințe, curte 400 mp, Cartierul Vilelor. Telefon 092.562.402. (24374)

Vând urgent casă mare cu spațiu comercial în localitatea Sânmartin, nr. 158, comuna Macea, 7.500 DM negociabil. Informații telefon 094.519.741. (24402)

Vând casă în comuna Buteni, central, confort, preț convenabil. Telefon 093 343 991. (2915055)

Vând casă cu grădină 750 mp, str. Crișului nr. 13, după ora 16. (24502)

Vând urgent casă (2 clădiri în aceeași curte: 170 și 100 mp), mult mai ieftin decât valoarea lor, cu 56.000 DM. Telefon 223117, 093 577 447, 092 274 870, 287080. (24558)

Vând urgent casă 4 camere, baie, cămară, pivniță, grădină 1.200 mp, str. Gh. Stoica nr. 63A, preț 25.000 DM. (24555)

Vând casă mică, Micălaca, apă, gaz, canalizare, 600 mp. Telefon 092.857.550. (24493)

Vând casă central cu spațiu comercial amenajat. Telefon 279390. (24566)

Vând casă, tot confortul, Arad, Micălaca, str. Lalelelor nr. 36. (24586)

Vând casă central, 4 camere, baie, bucătărie, termoficată. Telefon 236497. (24612)

Vând casă, Pecica II, nr. 277, în centru, încălzire centrală, tot confortul. Telefon 468175. (23649)

Vând urgent zonă ultracentrală, Piața Mihai Viteazul, casă formată din 3 apartamente, în total 10 camere, curte 410 mp. Telefon 237687. (24692)

Ocazie unică! Vând urgent casă, str. Ion Creangă, nr. 27, Gai, cărămidă, 4 camere, 2 locuri de casă, bucătărie, anexe, cocini, hală producție 1800 mp; preț negociabil. (24700)

Vând urgent casă mare, baie, anexe, spațiu comercial, grădină, localitatea Sebiș, str. Păcii, nr. 46. Telefon 095.900.525. (2915058)

Vând urgent casă în Sânleani, nr. 22; avantajos. Telefon 093.305.285. (24795)

Vând casă Micălaca, str. Maximilian. Telefon 260432, 092.313.308. (24817)

Vând casă Chișineu Criș, preț 8.500 DM. Telefon 094.959.057. (3031217)

Vând casă, 3 camere, apă, gaz. Telefon 221671. (24594)

Vând casă, Grădiște, toate utilitățile, str. Moga nr. 38. Telefon 057-224061. (24592)

Vând casă, grădină, apă, gaz, str. Poetului nr. 74. Telefon 222480. (24608)

Vând casă în Aluniș, la șosea, 15.000 DM, negociabil. Telefon 093.331.293, 283561. (24764)

Casă în stare bună, de vânzare, la [illegible] Mic nr. 22, 3 camere, [illegible] terase, anexe, garaj și un ha de grădină. Telefon 276957, [illegible]. (24652)

Vând casă familială, 2 camere, dependințe, curte, grădină, gaz la poartă, ocupabilă imediat, Aradul [illegible] Spartacus nr. 19. [illegible] 285247.

[illegible] vilă + 2 garaje [illegible] Telefon 221467. [illegible]

Vând casă în comuna Macea, 3.000 mp și curent trifazic. Telefon 536262. (24884)

Vând, în Ineu, casă cu grădină, str. M. Eminescu nr. 101. Telefon 513296. (3032546)

Vând casă + loc de casă, în Pârneava, str. Hălmăgeanu nr. 82-84, suprafața totală 2.000 mp. (24903)

Vând sau schimb + diferență casă 4 camere, toate facilitățile, 1.500 mp teren, în Vladimirescu, str. Vasile Roaită nr. 59. Telefon 514263. (24900)

Vând casă cu spații comerciale. Telefon 230665.

Vând casă cu grădină mare, în localitatea Felnac nr. 720. Telefon 520050. (3031222)

Vând casă în Sântana, str. Mărășești nr. 6, preț 11.000 DM. Informații telefon 462059, după ora 15. (3031425)

VÂNZĂRI SPAȚII

Vând (închiriez) SPAȚII COMERCIALE (producție). Telefon 092.621.961. (24589)

Vând bar 60 mp, funcționabil, str. Brumărel. Telefon 264860. (24560)

Vând urgent spațiu comercial sau producție, 540 mp, în Șiria. Telefon 094.545.778. (24303)

Vând ghereta „Blandina” din Piața Miorița, foarte convenabil, cu toată dotarea pentru alimentație publică. Telefon 245283; 240502. (24431)

Vând depozit în Arad 105 mp plus teren 723 mp, pe colț, acces cale ferată. Informații telefon 094.626.118. (24571)

Vând afacere - S.C. în activitate + spațiu. Informații telefon 267553. (24851)

Vând urgent gheretă Piața Miorița, posibil orice activitate. Telefon 094 669 443. (24928)

VÂNZĂRI TERENURI

Vând loc de casă în Sânleani, 800-2.400 mp, posibilități apă, gaz, 12DM/mp. Telefon 092.318.714. (24200)

Vând loc de casă, str. Nouă, nr. 19, Gai, 2000 mp. Telefon 093.640.530, 289072. (24699)

Vând loc de casă, 940 mp. Telefon 281634. (24691)

Vând loc de casă cu grădină în Lipova băi. Telefon 236218. (24820)

Vând 6 ha pământ în Asociația Bujac. Telefon 520829. (3031221)

Vând teren Aradul Nou. Telefon 265855. (24919)

VÂNZĂRI AUTO

Vând Ford Mondeo, fabricație 1994, motor 1.760 cmc, climă, multiple extrase, înmatriculat recent, preț 10.900 DM. Telefon 092 706 535, 095 788 000. (24559)

Nu-ți mai fă griji, CAUCIUCURILE de care ai nevoie, sunt la mine, IEFTINE și BUNE, toate dimensiunile, cu garanție, aduse din GERMANIA. Telefon 259339; 094.706.321. (23366)

Vând urgent Ford Granada 2,5 Diesel, înscris pe persoană fizică, stare excepțională. Telefon 095.634.885. (23869)

Vând Mercedes E 220 D, recent înmatriculat. Telefon 094.882.963. (24278)

Vând VW Bus Diesel an fabricație '81, motor schimbat 72.000 km, 2.600 DM negociabil; Ford Escort, an fabricație '90 1,8 Diesel 74.000 km, 2100 DM negociabil, aduse recent în țară. Telefon 094.126.157. (24398)

Vindem ARO CAMIONETĂ, stare bună, preț bun. Informații telefon 223050. (24596)

Vând combină recoltat porumb știuleți, marca ZMAJ cu probă în lan. Telefon 094.121.442; 094.627.729. (24614)

Vând Audi 100CC, an 1983, stare excelentă, preț negociabil. Telefon 094.982.989 sau 095.797.730. (360409)

Vând Fiat Ducato 2500 Diesel, an 1989, stare impecabilă, recent adus din Germania, preț negociabil. Telefon 094.982.989 sau 095.797.730. (360409)

Vând Fiat Fiorino 1050 autoutilitară. Telefon 093.523.383. (24711)

Vând microbuz Toyota 7 locuri, an 1983, CIV, VT 2002, stare perfectă + motor rezervă, 4.000 DM. Telefon 280455, 093.704.058. (24710)

Vând Mitsubishi Space, an '89, vagon neînmatriculat, 7 locuri, nerulat în țară, stare perfectă, 4.500 DM. Telefon 093.704.058. (24710)

Vând VW Golf II, 1987, 1300 cmc, roșu, aluminiu genți, cauciucuri foarte bune, spoilere sibedac, casetofon + boxe Sony, preț foarte bun. Telefon 092.485.095. (24707)

Vând Opel Vectra 1,7 TD Intercooler, an 1992, geamuri electrice, închidere centralizată, servo direcție, sistem antifurt, 131.000 km, 10.300 DM, înmatriculat. Telefon 094.592.275; 270688. (24701)

Vând Audi 80, model B4, din 1993, înmatriculat, cu extrase. Telefon 093.524.650. (24722)

Vând Oltcit, fabricație 1986, VT 2002, numere noi, 1.100 DM. Telefon 466571. (24674)

Vând Opel Kadet Diesel, an fabricație 1988. Telefon 562427. (5551422)

Vând Saviem basculabil lateral, stare perfectă de funcționare. Telefon 512820. (3032541)

Vând Fiat Regata, benzină, CIV, VT, stare bună, 2.850 DM. Telefon 092 267 600. (24732)

Vând 2 tractoare U650. Telefon 057-417127, 094 902 057. (24714)

Vând urgent remorcă platformă, mare, pe două roți, neînmatriculată. Telefon 286546. (24867)

Vând TRACTOR U650, 1991, Pecica 755, VESA. Telefon serviciu 211353. (4873545)

Vând ARO cu remorcă, 2.200 DM, negociabil. Telefon 287233. (24890)

Vând Dacia 1310, albastru, an 1988, stare bună, 2.500 DM. Telefon 057-460236. (24902)

Vând Dacia 1310 CIV, 1988, stare foarte bună, 1.500 DM, negociabil. Telefon 286856. (24913)

Vând urgent autoturism LEXUS GS 300, fabricație 1998. Telefon 092 295 415. (f. 1515765)

Vând microbus Mercedes MB100. Telefon 057-236707, după ora 18. (24927)

Vând tractor U650, an 1995, CIV și numere noi, stare bună. Telefon 242208, orele 19-21 (24931)

VÂNZĂRI ELECTRO

Vând mașină de spălat automată, mare sau mică. Telefon 211491. (24435)

Vând TV color stereo, diagonala mică sau mare, foarte convenabil. Telefon 211491. (24435)

Vând convenabil VITRINĂ FRIG pentru expus produse alimentare, lungime 2,8 ml, orizontală și verticală. Telefon 274118. (24823)

Este momentul să investiți pentru timpul și odihna dumneavoastră!!! MAȘINI DE SPĂLAT AUTOMATE nemțești (firme recunoscute) de la 1.500.000 - 3.500.000 lei. Cu garanție! Telefon 094.706.321; 259339. (24319)

Numai 120 Watt pe oră consumă FRIGORIFICELE nemțești, de calitate. Vi le oferim: FRIGIDERE, CONGELATOARE, COMBINE, LĂZI, la prețuri de la numai 1.000.000 la 3.500.000 lei. Cu garanție! Telefon 094.706.321; 259339. (24319)

Un TELEVIZOR COLOR costă de 5 ori mai mult decât televizorul ce vi-l oferim, la aceeași calitate a imaginii și aceleași dotări. Cu garanție! Telefon 094.706.321; 259339. (24319)

Stop! VIDEO RECORDER import occident, 4 programări, ceas afișaj electronic, la numai 1.300.000 lei, cu garanție. Telefon 094.706.321; 259339. (24319)

Vând televizoare color, telecomandă, garanție, 1.500.000-2.500.000 lei. Telefon 219365; 093.380.028. (24052)

Vând TELEVIZOARE COLOR 1.500.000 - 2.000.000 lei, garanție 6 luni. Telefon 212005, orele 9-17. (24384)

Vând expresouri cafea profesionale second-hand, prețuri foarte bune. Telefon 092.962.123. (24020)

Vând CÂNTARE ELECTRONICE; CASE MARCAT FISCALE, omologate. Telefon 272727; 281188. (f.)

Vând mașini spălat automate, combine frigorifice, uscător rufe, televizoare color, modele noi, garanție. Telefon 251392. (24485)

Vând calculator Intel Pentium 133 MHz, 32 MB RAM, 2,1 GB HDD, CD ROM NEC 20X cu/fără monitor, garanție, 380/450 DM. Telefon 241797, 095 307 641. (24475)

Vând televizoare moderne, la cele mai mici prețuri. Telefon 287404. (24581)

Vindem COMPUTERE 486 IBM diferite configurații complete, pentru copii până la 12

ani, 1.600.000 lei, ofertă valabilă până în 20 septembrie 2000. Telefon 280260. (24672)

Vând COMPUTER PENTIUM I, 100-133 MHz 16-24-32 RAM, complet. Telefon 280260. (24672)

Vindem tastaturi Samsung, noi, preț 120.000 lei. Telefon 280260. (24672)

Vindem diferite tipuri televizoare color, stereo, diagonala 58-72. Telefon 280260. (24672)

Vând diferite TELECOMENZI pentru televizor (170.000 lei); VIDEO, satelit, componente electronice. Telefon 092.368.868; 095.794.894. (24825)

Vând EXPRESOURI CAFEA second - hand, cu măcinătoare contorizată și toate accesoriile, prețuri foarte bune. Telefon 092.962.123. (24712)

Vând triplok cu 5 fire, stare perfectă. Informații telefon 255234. (24842)

Vând televizoare color: Grundig, Telefunken, Nokia-teletext, plastic. Telefon 264004. (24918)

Vând mașină spălat automată, cuptor microunde, televizor color, garanție. Telefon 284604. (24923)

VÂNZĂRI DIVERSE

Vând 280 buc. țigle glazurate roșii, din Ungaria, noi, tip Keringő, 9.500 lei/ buc. Telefon 250890.

Vând rolete plastic import și lemn de tei. Telefon 059 - 478503. (24482)

Vând cățel Brac German, păr scurt. Telefon 286284. (24680)

Vând termoteka Ocean, 24-32 KW, Turbo, sigilat. Telefon 094 522 298. (24553)

Vând PLASĂ GARD ZINCATĂ, toate dimensiunile; CUIE; PLASĂ RABITZ; TABLĂ ZINCATĂ 0,4; SÂRMĂ NEAGRĂ și ZINCATĂ, OȚEL BETON, BOLȚARI BETON, ELECTROZI SUDURĂ, str. Vrabiei, nr. 4. Telefon 289997. (22019)

Vând LEMNE FOC tăiate 175.000 lei/mc; NISIP, BALAST, la domiciliu. Telefon 277027. (23590)

Vând BOLȚARI, ZGURĂ și BETON, BORDURI, PAVELE, etc. Telefon 095.634.885. (23869)

Vând dispozitive de remorcare, omologate. Telefon/fax 059-372528. (24207)

Vând făină import Ungaria, BL 80 - 5.600 lei/kg; BL 55 - 5.700 lei/kg. Telefon 094.555.579. (24293)

Vând LEMNE foc, 175.000 lei, nisip, balast, la domiciliu. Telefon 214810. (24328)

[illegible], canapele, fotolii [illegible] 094 478 630, [illegible]. (24544)

Vând urgent mobilă dormitor, sufragerie, cameră tineret, bucătărie, hol. Informații telefon 246885. (24689)

Vând termotekă Ariston, Bereta, 24 kw Turbo. Telefon 254411. (24714)

Vând sare la saci, cantități mari. Telefon 059 - 144334; 094.169.671. (24705)

Vând mașinuțe carting tip Honda, pentru agrement. Telefon 093.640.530; 289072. (24699)

Vând LEMNE FOC tăiate, esență tare, orice cantitate, domiciliul clientului. Telefon 276488, Grădiște. (24740)

Vând cățel Dog german Arlechin vaccinați, 4 luni, preț 90 DM negociabil. Telefon 210181. (24726)

(Continuare în pagina 11)

(Urmare din pagina 10)

Vând mobilier cameră combinată, candelabru; mașină de spălat. Telefon 282882. (24763)

Vând PUICUȚE ROSSO pentru ouă. Telefon 094.877.274 sau 064 - 446784. (mp)

Vând sorg pentru mături. Telefon 514191 sau 094 116 128. (24542)

Vând garaj nou autorizat, Micălaca zona 500, preț convenabil. Telefon 265018; 092.431.955. (24350)

Vând cazan țuică, 60 l, nou. Telefon 222480. (24608)

Vând mere pentru țuică. Lipova, telefon 057-561162. (5551420)

Vând pian scurt, vienez, Antonio Petrof. Telefon 278966. (24759)

Vând urgent, la jumătate de preț, vană cu hirdomasaj și pat de o persoană cu ladă și saltea Relaxa noua. Telefon 094 478 575 sau 276898. (24835)

Vând sobe de teracotă. Telefon 222738. (24836)

Vând, iubitorilor animale, pui pisică birmaneză, 2 luni, cu carnet sănătate, învățați la nisip, exemplare excepționale. Telefon 288030. (24854)

Vând BETOANE (orice clasă), prețuri minime, la domiciliul clientului. Telefon 094 855 838. (24872)

Vând sălaș, zona IAS Mureș. Telefon 234608, 094 183 043. (24865)

Vând circular pentru tăiat lemne, motor nou, trifazic, 3 KW. Telefon 286546. (24867)

Vând garaj metalic 5x2,50 m, demontabil. Telefon 220771. (24888)

Vând combină recoltat porumb, mașină recoltat sfeclă, ARO 10 Diesel, cazan pentru încălzit lichid-solid, cuptor electric, boiler electric, calorifer. Telefon 286790. (24924)

Vând sălaș afară la pădure (de la cărămidărie în stânga, ultima casă), 8.000 DM, negociabil. Telefon 284659. (24920)

Vând urgent garaj autorizat, lângă bl. X15, preț acceptabil. Telefon 288346. (24895)

Vând pui ROTTWEILER, 10 săptămâni, vaccinați, pedigree, exemplare deosebite. Telefon 094.552.997; 267783.

CUMPĂRĂRI IMOBILIARE

Cumpăr contract ILLA. Telefon 247842, după ora 20.

Cumpăr contract RALLA 2, 3, 4 camere, central, ultracentral. Telefon 095.258.627. (24685)

Cumpăr contract RECONS, accept variante. Telefon 094.855.838. (24712)

Cumpăr contract RALLA, pentru spațiu locuit. Telefon 219748, 095.312.139.

CUMPĂRĂRI AUTO

Cumpăr talon Renault 21 benzină, an 86-88. Telefon 092 989 845. (24747)

CUMPĂRĂRI DIVERSE

Cumpăr porci grași și bovine pentru sacrificare. Telefon 274744, 095 624 006. (24577)

CUMPĂRĂM: ORZ, PORUMB, GRÂU FURAJER, plata la ridicare. Telefon 065-443367, 065-163885, 095 824 973. (f.1515897)

Cumpăr PORCI GRAȘI, localitatea MÎSCA nr. 307, preț 21.000 lei/kg. Telefon 057-531497; 094.774.649. (24269)

Cumpăr tăurași peste 150 kg. Telefon 254832. (24901)

CERERI ȘI OFERTE DE SERVICII

SOCIETATE COMERCIALĂ angajează VÂNZĂTOARE magazin alimentar NON STOP. Telefon 094 206 599. (24518)

Angajăm VÂNZĂTOARE serioasă, cu experiență pentru raion de carne-mezeluri. Telefon 281581. (24562)

Firmă germană de prelucrări mecanice angajează FREZORI, MAIȘTRI. Telefon 254006, 254118. (24799)

Compania „SALVARAS GROUP" SRL, producător al mărcii „ALEXANDER" își extinde echipa de vânzări: Postul: SALES REPREZENTATIVE pentru orașul Arad. Cerințe: vârsta 19-25 ani; domiciliul în orașul Arad; experiență în vânzări minim 1 an; caracter dinamic, comunicativ, flexibil; ținută morală și fizică. Se oferă: telefon mobil; salariu motivant; posibilități de avansare. C.V. cu foto recentă se vor trimite la nr. de fax. 032-211196, până la data de 25.09.2000. (f. 1515965)

Angajăm VÂNZĂTOARE pentru magazin alimentar deschis non - stop. Telefon 273725. (24812)

Angajăm urgent DANSATOARE pentru bar de noapte. Telefon 093 503 643. (24809)

CETĂȚEAN AMERICAN vizitând România recrutează doamne superior pregătite, pentru angajare, eventual căsătorie în SUA. Trimiteți urgent rezumeul dv. detaliat (copia diplomei, poze recente) la căsuța poștală 9, Oficiul poștal 1, Timișoara. (24811)

Angajăm BARMANĂ-OSPĂTARĂ. Informații telefon 093 663 897. (24822)

PRIMĂRIA IGNEȘTI organizează concurs pentru ocuparea postului de PAZNIC DE PĂȘUNE și INSTALATOR în data de 22 septembrie 2000, ora 12. Informații la sediul Primăriei Ignești. (2915060)

PRIMĂRIA COMUNEI SECUȘIGIU scoate la concurs, în data de 26 septembrie 2000, un post de AUDITOR. Condiții: studii economice, vechime minim 5 ani în activități bugetare. Telefon 212460. (24844)

SERVICE AUTO autorizat angajează MECANIC AUTO cu experiență. Telefon 253947. (24846)

Societatea NIKAO PROD angajează AGENT COMERCIAL cu experiență, vârsta până în 32 ani, salarizare bună. Telefon 094 509 380. (24891)

Angajez VÂNZĂTOARE magazin alimentar, str. Fragilor nr. 2, Vlaicu. Telefon 246953. (24914)

SC „MOBIMEXA" SA cu sediul în Arad, str. 6 Vânători nr. 35/A angajează INGINER LOGISTICĂ. Condiții: domiciliul în Arad, stagiul militar satisfăcut, cunoștințe operare PC. Rugăm trimiteți CV la fax 057-252253. Informații la telefon 057-270209 sau la sediul societății. (f.)

PRESTĂRI SERVICII

Predau ENGLEZĂ, orice nivel. ÎNSCRIU copii GRĂDINIȚĂ, predare ENGLEZĂ-FRANCEZĂ. Telefon 241957. (24962)

„LUKAS" execută HIDROIZOLAȚII acoperișuri, garanție 10 ani. Telefon 270711, 094.855.838. (24871)

DIVERSE

Primesc oferte pentru TENCUIT 1.500 - 2.000 MP GRAJD, plata pe loc. Telefon 095.818.517. (24683)

„ARCONS" ARAD califică în MESERIILE din CONSTRUCȚII. Telefon 254329, domnul Putin. (24554)

În data de 5 octombrie 2000, ora 12, se va vinde la licitație publică, imobilul situat în comuna Pecica nr. 2154, proprietatea lui Deliman Gheorghe. Prețul de strigare este de 98.280.000 lei redus cu 10% și licitație se va ține la Judecătoria Arad, camera 104. (24228)

SECOND HAND, DEPOZIT-MAGAZIN, str. Feleacului nr. 1, telefon 057-270127 și EXPO JACKSON, stand 8, exterior, hala verde, oferă ÎMBRĂCĂMINTE-ÎNCĂLȚĂMINTE TOAMNĂ, din 20 septembrie și angajăm VÂNZĂTOARE și CROITORESE. (24852)

SC COSMOROM dorește să obțină acord de mediu pentru stație fixă emisie recepție telefonie mobilă, amplasată în localitatea Vinga, județul Arad. Contestațiile se pot depune la Agenția de Protecția Mediului Arad, Bd. Dragalina nr. 16. (24874)

SLĂBIȚI SĂNĂTOS, spectaculos, eficient, consultanță gratuită. Informații telefon 210166. (24886)

SOCIETATEA AGRICOLĂ „CRIȘUL ALB" Chișineu Criș, roagă asociații să ridice produsele până la 10 octombrie 2000. (3031223)

Cine are cuptor pe gaz, cu capacitate liberă pentru copt 250-400 franzele de 1,400 kg pe zi, plătim săptămânal în bani, după înțelegere. Marfa o transportăm cu microbus propriu la 30 km distanță de Arad. Telefon 462342. (3031426)

CITAȚII

Se citează pârâtul MAGE IOSIF, cu domiciliul necunoscut și eventualii moștenitori ai acestuia, în proces cu reclamanții RUSCANU MIHAI, RUSCANU LENUȚA, pentru data de 4 octombrie 2000, ora 8, la JUDECĂTORIA LIPOVA. (5551424)

SOMAȚIE. Se aduce la cunoștință că pe rolul Judecătoriei Arad, se află dosarul nr. 6572/ 2000 cu termen de soluționare la data de 18 octombrie 2000, având ca obiect cererea petentului MIC TRAIAN, domiciliat în Arad, str. Frăției nr. 37, bl. 732, ap. 1, județul Arad, pentru constatarea dobândirii de către acesta a dreptului de proprietate cu titlu de uzucapiune privind imobilul situat în comuna Șiria, sat Galșa nr. 282, înscris în CF nr. 1277 cu nr. top 652 653/a, proprietatea lui CRIȘAN SAVU al lui Petru, decedat în anul 1946. Persoanele interesate pot face opoziție la numărul de dosar sus arătat în termen de o lună de la data publicării prezentei. (24930)

TURISM

NOU! MARI REDUCERI DE PREȚURI!

ATLASSIB

Călătorești cu autocarele noastre moderne, în EUROPA: GERMANIA, AUSTRIA, FRANȚA, ITALIA, SUEDIA (plecări zilnice), BELGIA, OLANDA, DANEMARCA, ANGLIA, FINLANDA, NORVEGIA, SPANIA, PORTUGALIA, UNGARIA, IUGOSLAVIA.

NOU! Reduceri suplimentare pentru: elevi, studenți, pensionari și grupuri. Bd. Revoluției nr. 35, telefon 251871, 252727; Autogară, telefon 270562. O poartă deschisă spre Europa! (c.)

ÎNCHIRIERI

Dau în chirie apartament în Vlaicu, zona Fortuna. Telefon 233120. (24042)

Primesc elevă sau studentă din județ, în gazdă, zona Podgoria. Telefon 231755. (24682)

Ofer spre închiriere spații pentru depozit, birouri, en-gros, diverse 100 - 200 mp, 1200 mp, apă, gaz, telefon, str. Andrei Saguna nr. 119 și nr. 180. Telefon 282036; 258390, 093.637.496. (24783)

Închiriez apartament 2 camere decomandate și garsonieră confort I, decomandată, ambele central, mobilate, tot confortul, pe termen lung. Telefon 274271. (24787)

Închiriez apartament 2 camere, ultracentral, toate utilitățile. Telefon 232820, azi orele 9-20. (24773)

Închiriez pe termen lung, apartament nemobilat, ultracentral, din 4 camere, 2 băi, bucătărie, hol, antreu, cămară, et. I, 170 mp. Informații telefon 094.626.118. (24571)

Închiriem spații producție, depozitare, ateliere, în Calea A. Vlaicu nr. 28-32. Telefon 270540; 092.253.173. (24644)

Ofer spre închiriere spații pentru birouri și depozite. Telefon 283822, 280395. (24832)

Ofer spre închiriere spațiu comercial cu suprafața 45 mp. Telefon 282636. (24791)

Primim 2 fete în gazdă. Vindem țap tânăr. Telefon 286265. (24882)

Ofer spre închiriere apartament 3 camere, mobilat, telefon, satelit, gaz. Informații telefon 258170. (24880)

Primesc 1 student sau studentă în gazdă. Telefon 221467. (24889)

Închiriez apartament 2 camere, pe termen lung, lângă Tarom, pentru sedii sau cabinete. Telefon 092 339 357. (24922)

Ofer spre închiriere apartament 2 camere, mobilat, central. Telefon 252860. (24930)

PIERDERI

COOPERATIVA VREMURI NOI ARAD pierdut chitanțier seria ALB nr. 0929601-0929614 completate, ștampilate și nr. 0929615-0929650, necompletate, ștampilate. Le declarăm nule. (24843)

Pierdut autorizație nr. 218193 din 1.03.1993, eliberată de Consiliul Județean Arad, pe numele Stan Vanda. O declar nulă. (24826)

Pierdut carnet membru eliberat de Cooperativa de Credit Mureșul Arad, pe numele Moisă Floarea. Îl declar nul. (24684)

Pierdut carnet sănătate eliberat de Circa 4 bis, pe numele Ionaș Flavia. Îl declar nul. (24729)

Pierdut asigurare Asirom pentru Dacia 1310, AR 22 SOL, pe numele Lăzărescu Aurica. O declar nulă. (24819)

Pierdut carnet membru eliberat de Cooperativa Unirea Aradul Nou, pe numele Dumitrescu Radu Cristian. Îl declar nul. (24816)

Pierdut ștampilă rotundă, cu denumirea societății comerciale SC TRANS-AR SA. O declar nulă. (24908)

† DECESE †

Cu adâncă durere anunțăm moartea celui care a fost

SUCIU IOAN

din Arad. Înmormântarea va avea loc azi, 16 septembrie, ora 13, din str. D. Cantemir nr. 17. Familiile: Suciu și Cerb.

Cu profundă durere anunțăm decesul, după o grea suferință, a celui care a fost

VIKOL IOAN,

tată și bunic. Înhumarea va avea loc azi, 16 septembrie a.c., ora 13,30, la Cimitirul din Aradul Nou. Familia Vicol.

Cu durere anunțăm trecerea în veșnicie a celui care a fost soț, tată, socru, bunic și străbunic,

IANȚA MIHAI,

în vârstă de 74 ani. Înmormântarea va avea loc azi, 16 septembrie 2000, ora 13, de la domiciliul din Arad, str. Fagului nr. 22. Soția îndoliată Domnica.

Cu adâncă durere anunțăm încetarea din viață a iubitului nostru soț, tată, socru și bunic,

VANCIU NISTOR,

la vârsta de 68 ani. Înmormântarea va avea loc duminică, 17 septembrie 2000, ora 14, în orașul SEBIȘ. Dumnezeu să-l odihnească în pace! Familiile îndoliate: GHIMBOAȘĂ și VANCIU.

Familia Bercea anunță cu durere încetarea din viață a învățătorului

PĂCURARIU ȘTEFAN PETRU

în etate de 83 de ani. Înmormântarea va avea loc duminică, 17 septembrie orele 16,00, la cimitirul din localitatea Săvârșin. Familia îndoliată.

† SERVICII FUNERARE †

NON STOP (la orice oră)
„RO-STYL COMPANY"

Firma noastră este PRODUCĂTOARE DE SICRIE, cu magazin în: ARAD, str. M. Eminescu nr. 4 (vizavi Cinema MUREȘUL), telefon 057-211929, 094.537.715. EFECTUĂM SERVICII: spălat, îmbrăcat, îmbălsămat și transport cu personal calificat. ASIGURĂM MINIM: 8 modele de SICRIE din LEMN MASIV (nu din PAL sau furnir); SICRIE CU MÂNERE și ȘURUB (nu se bat cuie), SICRIE LUX, 5 modele LENJERIE DECES (respete), LENJERIE DE LUX, cruci lemn și metal. ACCESORII: catafalc, steag, prosoape etc. INTERMEDIEM: fanfară, colaci, colivă etc. FIIND PRODUCĂTORI, AVEȚI AVANTAJUL UNOR PREȚURI MINIME și POSIBILITATEA DE A PLĂTI ÎN RATE. Ofertă: sicriu stejar (cruce, respete) - 1.000.000 lei. (c.)

SC „NOSFERATU" SRL

ARAD, str. Ghiba Birta nr. 26, telefon 270437; Non stop 094.554.874, NĂDLAC, str. 1 Decembrie, nr. 4, telefon 092.922.337.

NON - STOP
SERVICII FUNERARE COMPLETE.

SICRIE, RESPETE, CRUCI (prețuri de producător). ACCESORII: prosoape, batiste, panglică neagră, baticuri, mânere, lumânări, catafalc, sfeșnice, steag de doliu. SERVICII: capelă, spălat, îmbălsămat, îmbrăcat, transport intern și internațional. Asigurăm colaci, colivă, coroane, jerbe, fotografii profesionale, fanfară, organizăm pomeni. OFERTA BRAD: sicriu brad, respete, cruce - 900.000 lei. Transportul sicriului la domiciliu este gratuit!!! . (c. 44)

† CONDOLEANȚE †

Suntem alături de SILVIA și fetele sale în greaua încercare pricinuită de trecerea în neființă a colegului nostru

PETRICĂ MISTREANU.

Familiile: COJOCARU și ISAI. (24887)

Suntem alături de colega noastră Silvia Mistreanu, în marea durere pricinuită de trecerea în neființă a soțului. Sincere condoleanțe! Colectivul SC ROMTRANS SA VĂRȘAND. (24904)

Împărtășim durerea colegului nostru ing. Boldor Viorel, la pierderea tatălui drag și transmitem condoleanțe familiei îndoliate. Familia Lazăr Enea. (24909)

Suntem alături de familia COTOCEA VICTORIA și NICOLAE în greaua încercare pricinuită de trecerea în neființă a tatălui

MIHAI.

Sincere condoleanțe din partea locatarilor blocului 21B Pasaj Micălaca. (24910)

Cu adâncă durere în suflet ne despărțim de iubitul nostru tată, socru, bunic și străbunic,

IANȚA MIHAI.

Fiica Victoria cu soțul Nicolae, nepoții: Daniela, Iosif, Gabriela, Sebastian, strănepoatele: Daiana și Paula. Familia îndoliată COTOCEA. (24945)

Cu nemărginită durere anunțăm stingerea din viață a iubitului nostru tată, socru și bunic,

IANȚA MIHAI

Fiica Maria cu soțul Petru și nepoții: Monica și Daniel. Familia îndoliată FERICEAN. (24946)

Cu adâncă durere în suflet anunțăm trecerea în veșnicie a scumpului nostru tată, socru și bunic,

IANȚA MIHAI.

Fiica Mihaela cu soțul Ioan și nepoatele: Larisa și Oana. Familia îndoliată STANA. (24947)

Cu adâncă durere anunțăm încetarea din viață a iubitului nostru tată,

IANȚA MIHAI.

Fiul Ioan cu soția Maria și nepoții: Livia, Neluțu, Camelia, Mihăiță și Alexandra. Familia îndoliată IANȚA. (24948)

Suntem alături de familia MISTREANU în greaua încercare pricinuită de moartea celui care a fost

PETRU MISTREANU.

Sincere condoleanțe din partea familiei învățătoarei David. (24649)

Suntem alături de colega noastră SILVIA, în greaua încercare pricinuită de moartea fulgerătoare a soțului,

mr. MISTREANU PETRU.

Dumnezeu să-l odihnească în pace! Colegii de tură de la A.C.I. VĂRȘAND. (24950)

Cu lacrimi în ochi ne luăm rămas bun de la prietenul nostru drag,

MISTREANU PETRU.

Vei rămâne veșnic în sufletele noastre! TIMEA, REBEKA, GABI și PITYU. (24951)

Colectivul A.C.I. VĂRȘAND este alături de colgea lor SILVIA, în greaua durere pricinuită de moartea fulgerătoare a soțului drag,

mr. MISTREANU PETRU

și îi transmite sincere condoleanțe. (24952)

Suntem alături de familia doamnei directoare GHIMBOAȘĂ ELENA în durerea pricinuită de pierderea, după o îndelungată suferință, a tatălui

VANCIU NISTOR.

Condoleanțe din partea angajaților SC TERMOCONSTRUCT SA SEBIȘ.

Locatarii blocului 1-2 str. Roșiori sunt alături de familia STANA MIHAELA, la decesul tatălui drag și își exprimă condoleanțele și compasiunea lor. (24953)

Cu durere în suflet deplângem trecerea în veșnicie a cunoscutului nostru

BOLDOR IOSIF.

Familiile: Toader, Ignișca și Nistor. (24970)

† COMEMORĂRI †

Cu aceeași durere în suflet reamintim celor care au cunoscut-o pe MIHALYCSEK FLORICA, împlinirea a 10 ani de la dureroasa despărțire. Dumnezeu s-o odihnească în pace! Soțul Nelu și copiii: Adrian și Adriana. (24624)

La împlinirea a doi ani de la plecarea dintre noi ne amintim cu durere în suflet de cel care a fost frate și unchi,

IGNA VASILE IOAN.

Dumnezeu să te odihnească în pace! (24657)

Nețerse amintiri, lacrimi și flori la tristul tău mormânt,

COSMA IOAN,

din Chișineu Criș, la 3 ani de la dureroasa despărțire. Recunoștință celor care îi vor acorda o clipă de aducere aminte. Soția. (3031220)

Au trecut 6 săptămâni de la dispariția celui care a fost

ing. NAVRADY EDUARD-IOSIF.

Slujba de pomenire va avea loc duminică, 17 septembrie 2000, ora 12.30, la Biserica Romano-Catolică Șega. Nu te vom uita niciodată! Soția și copiii. (24934)

Azi, 16 septembrie 2000 s-a împlinit 1 an de durere de când a plecat dintre noi

NAGY ANNA,

mamă, bunică, soacră, soră și mătușă. Dumnezeu s-o odihnească în pace! Familia. (24976)

● PRODUCE ȘI MONTEAZĂ UȘI ȘI FERESTRE DIN PVC
ARMAT CU PROFILE TROCAL GERMANIA
● PRODUCE ȘI VINDE GEAM TERMOPAN

LUCRU NEMȚESC

SATLINE

SALON DE EXPOZIȚIE:
ARAD, PIAȚA MIHAI VITEAZU
BL. M 7, PARTER
TEL./FAX. 057/25 14 61; 094 50 72 11

UN PC PERFORMANT
PC AMD K6 2 500 MHz
-32 Mb SDRAM PC 100
-Hdd 8.4 GB
-Monitor 14" digital
-Placa video 4 Mb AGP
PRET : 399 $
GARANȚIE 3 ANI
Kit multimedia +59 $
CD ROM 48x SONY+Sound+boxe

COMPUTER FORCE
ARAD
-Bld. Revoluției Nr. 101
(în incinta "dispecerat "GETAX")
-ORAR: Luni-Vineri 9-17
Sambata 9-13
tel. 057-280.785
Timisoara 056-191.334
Oradea 059-135 338

CALCULATOARE IMPRIMANTE ACCESORII

Sisteme pretestate
3 ani garantie
6 ani experienta
GRATUIT !
Livrare si instalare la domiciliu

JUDECĂTORIA LIPOVA
Dosar execuțional nr. 17/1997

În data de 26.09.2000, ora 10,00, la Judecătoria Lipova, str. Brancovici nr. 27 - biroul executor judecătoresc - se vinde la licitație publică imobilul situat în Lipova, str. Detașamentul Păuliș, nr. 12, compus din apartamentul nr. 2 cu 80 mp, proprietatea lui Holman Tinca și Holman Petru.

Prețul de strigare este de 5.475.000 lei.

Condițiile de licitație se pot consulta la Judecătoria Lipova, biroul executor judecătoresc Dan Oprea, lunea sau vinerea, ora 10.
(5550876)

JUDECĂTORIA LIPOVA
Dosar execuțional nr. 600/97

În data de 27.09.2000, ora 10,00, la Judecătoria Lipova, str. Brancovici nr. 27 - biroul executor judecătoresc - se vinde la licitație publică imobilul situat în Lipova, str. A. Vlaicu, bl. 60, ap. 39, compus din apartament 3 camere, proprietatea lui Toth Piroska.
PREȚUL DE STRIGARE este de 33.189.156 lei.

CONDIȚIILE DE LICITAȚIE se pot consulta la Judecătoria Lipova, biroul executor judecătoresc Dan Oprea, lunea sau vinerea, ora 10.
(5550882)

UNIVERSITATEA DE VEST „VASILE GOLDIȘ" ARAD
FILIALA CHIȘINEU CRIȘ

ADMITERE

Pentru anul universitar 2000-2001
la următoarele colegii cu durata de 3 ani

- **Colegiul Universitar Pedagogic** cu specializările: Institutor-Desen; Institutor-Muzică Institutor-Ed. Fizică, Institutor-Limbi Moderne
- **Colegiul Universitar de Cadastru și Management Agricol**
- **Colegiul Universitar de Contabilitate și Informatică de Gestiune**
- **Colegiul Universitar de Asistență Socială**

ADMITEREA SE FACE PE BAZA MEDIEI DE LA EXAMENUL DE BACALAUREAT

Înscrieri și informații suplimentare: Chișineu Criș, Secretariatul Universității - str. Înfrățirii nr. 77, telefon 520185.
(1515994)

PRIMĂRIA comunei Vladimirescu
organizează în data de 29 septembrie 2000, ora 10, concurs pentru ocuparea postului de

ADMINISTRATOR
la Primăria comunei Vladimirescu.

Condiții de încadrare:
- studii medii și cele prevăzute de anexa 12 la H.G. 281/1993.

Relații suplimentare la sediul Primăriei comunei Vladimirescu sau telefon 514101.
(1515982)

PRIMĂRIA comunei Vladimirescu
organizează

în data de 16 octombrie 2000, orele 10, concurs pentru ocuparea postului de
AUDITOR
la Primăria comunei Vladimirescu.

Condiții de încadrare:
- studii economice superioare și o vechime de minim 5 ani.

Relații suplimentare la sediul Primăriei comunei Vladimirescu sau telefon 514101.
(1515983)

S.C. DISTRIGAZ-NORD S.A.
SUCURSALA ARAD

anunță consumatorii de gaze naturale din orașul Chișineu-Criș că datorită unor lucrări la S.R.M.S.

SE VA SISTA FURNIZAREA GAZELOR

în ziua de 18 septembrie 2000, între orele 8,00-22,00.

Rugăm abonații să închidă robineții tuturor aparatelor consumatoare, așteptând revenirea gazelor cu robineții închiși.

Cerem scuze tuturor consumatorilor pentru neplăcerile produse.
(1515996)

SC INTERTRANS 1 SA
cu sediul în Arad, Calea 6 Vânători nr. 2-4

VINDE SAU ÎNCHIRIAZĂ
SPAȚII PENTRU BIROURI
în incinta clădirii Autogării Arad situată la adresa sus menționată.

Relații suplimentare la telefon 057/289261 'sau la sediul societății.
(5550947)

PERCEPȚIA FISCALĂ ȘI TREZORERIA PECICA

În temeiul art. 55 și 65 din OG nr. 11/1996 privind executarea creanțelor bugetare, organizează LICITAȚIE PUBLICĂ PENTRU VÂNZAREA UNOR BUNURI MOBILE ȘI IMOBILE ale următorilor debitori, astfel:

1. S.C. „AGROINDUSTRIALA ZOOLACT" SA SEMLAC
A II-a licitație pentru grajdurile cu nr. 3, 4, 5, 6, 7 și 9 din complexul de vaci situat în comuna Semlac FN în suprafață totală de 7.000 mp, construite din cărămidă și beton.
Preț de strigare - 1.445.000.000 lei.
Licitația va avea loc în comuna Semlac nr. 526, la sediul unității debitoare, în data de 28 septembrie 2000, orele 10,00.

2. S.C. „AGROINDUSTRIALA SEMROM" SA SEMLAC
A III-a licitație pentru activul cu denumirea „Brutărie", compusă dintr-o clădire în suprafață de 300 mp, cu instalațiile aferente (cuptor), situată în comuna Semlac FN. Preț - 150.000.000 lei.
Licitația va avea loc la sediul unității debitoare, din comuna Semlac nr. 733, în data de 28 septembrie a.c., orele 12,00.

3. S.C. „AGROMEC" SA PEREGU MARE
A III-a licitație pentru:
- Combină C14, preț de strigare - 30.000.000 lei
- Strung SN 500x1500, preț de strigare - 35.000.000 lei
- Mașină găurit G3, preț de strigare - 10.000.000 lei
- Aparat sudură, preț de strigare - 15.000.000 lei
- Polizor mare, preț de strigare - 8.000.000 lei

Licitația va avea loc în data de 29 septembrie a.c., orele 10,00, la sediul unității debitoare.

CONDIȚII DE PARTICIPARE:
pentru bunurile imobile ofertă scrisă și taxă de participare de 10% din prețul de strigare.

Acestea se vor depune la sediul percepției până în ziua programată pentru ținerea licitației.

INFORMAȚII LA TELEFON 468768.
(1515984)

REGIA NAȚIONALĂ A PĂDURILOR
ORGANIZEAZĂ
în data de **02.10.2000**, ora 9,00, la sediul regiei, din B-dul Magheru nr. 31, Sector 1, București

CONCURS
pentru ocuparea posturilor de:
- DIRECTOR la Direcțiile Silvice Bistrița și Ploiești
- DIRECTOR TEHNIC la Direcțiile Silvice Alba Iulia, Arad, Bistrița, Pitești, Ploiești
- DIRECTOR COMERCIAL la Direcțiile Silvice Arad, Brașov, Cluj Napoca, Târgoviște, Tg. Jiu.

Condiții de participare:
- studii superioare de specialitate
- vechimea în specialitate:
  - *minimum 8 ani, pentru funcția de director*
  - *minimum 7 ani pentru funcțiile de director tehnic și director comercial*

Până la data de 25.09.2000, se vor depune la sediul direcțiilor silvice mai sus amintite, de către candidații pentru ocuparea posturilor respective, dosarele, care vor cuprinde următoarele documente:
1. cerere de înscriere la concurs;
2. curriculum vitae;
3. copie de pe diploma de studii;
4. recomandare de la ultimul loc de muncă;
5. fișa medicală - talon tipizat pe economie;
6. declarație privind respectarea principiilor concurenței loiale (după modelul transmis la direcția silvică sub nr. 2006/08.09.1998)

Bibliografia este cea transmisă pentru testarea directorilor unităților din structura regiei.

Dosarele complete, la care se va atașa o copie xerox de pe anunțul publicat în ziar privind organizarea concursului, se vor depune la Serviciul Organizare, Resurse Umane din cadrul Regiei Naționale a Pădurilor, până în ziua de 27.09.2000.
(1515986)

BANCA ROMÂNĂ PENTRU DEZVOLTARE
GROUPE SOCIÉTÉ GÉNÉRALE
Seriozitatea face toți banii
Sucursala Județeană ARAD
Bd. Revoluției nr. 5-7
Telefon 253280

ADEVĂRUL

COTIDIAN INDEPENDENT ARAD

Anul XII, nr. 3108

Luni, 18 septembrie 2000 ● 16 pagini ● 2500 lei ● e-mail: adevarul@arad.ro

BRAT Publicație auditată în semestrul II 1999 — Tiraj mediu zilnic vândut: 34.958

WEST BANK S.A.
Bulevardul Revoluției nr. 68, 2900 ARAD
AGENT WESTERN UNION | MONEY TRANSFER
Cel mai rapid mod de a primi bani din întreaga lume!

ULTIMA REPREZENTAȚIE

Despre morți, numai de bine - impune și astăzi o veche poruncă a senatului roman (Am spus roman, nu român!). În consecință, despre Desanka Nicolai, cunoscută prin pretinsele puteri paranormale pe care le-ar fi deținut în timpul vieții, nu vom spune nici o vorbă de ocară. Din contră: recunoaștem că recent plecată din această lume avea într-adevăr o putere ieșită din comun în a fi convingătoare în cele rostite în fața unor ascultători. Oricât de mare era gogoașa umflată de madam Desanka, sfârșea prin a fi crezută de mulțimea adunată la casa sa, transformată în „templu". Nu Desanka este vinovată că a putut convinge armata de creduli în privința puterilor sale de vindecare a oricăror maladii mai mult ori mai puțin incurabile, ci înșiși adepții săi. Gloata unor gură cască lipsiți de spirit critic și, în consecință, incapabili să realizeze că sunt victimele unei îndrăznețe manipulări. Cu scuza că mulți dintre creduli erau suferinzi de boli incurabile, că prostia omenească a atins apogeul la trecerea Desankăi în cele veșnice. În mod cu totul original și caz unic în lume, ceremonia de înmormântare, a celebrei decedate, a fost transformată de urmași dintr-un spectacol mistico-religios într-o afacere deosebit de profitabilă. Demnă de celebra carte a recordurilor - Guiness Book - ceremonia înmormântării a devenit o sursă de câștig pentru neconsolatul urmaș al „sfintei" Desanka, fiul său Oliver, el însuși un pretins purtător de har dumnezeiesc. Afacerea, căci a fost o afacere în toată regula, a început la priveghi unde, cei veniți să-i țină tovărășie erau taxați cu 30 mii lei sau cu 20 mii, după locul ocupat de fiecare, în „templu" sau în curtea „templului".

ȘTEFAN TABUIA

(Continuare în pagina 4)

Și totuși când există interes și inițiativă se poate

CONCERTUL DE BINEFACERE A ADUS PESTE 600 DE MILIOANE PENTRU NOUA CATEDRALĂ ORTODOXĂ ARAD

✸ ***Inițiatorul și sufletul acestei acțiuni a fost primarul Aradului, DOREL POPA, care s-a dovedit și un veritabil moderator*** ✸ ***Agenți economici și persoane fizice din Arad s-au întrecut în donații*** ✸ ***Ziariștii de la ziarul Adevărul au făcut o donație substanțială***

Pag. 6

De la Alexandru Chebeleu, trimisul nostru special la J. O. de la Sydney

PRIMA ZI, PRIMELE NECAZURI

◆ ***Au tras după vrăbii*** ◆ ***Halterele au greutăți. Și încă mari*** ◆ ***Prima medalie: Beatrice Cășlaru, bronz, la înot***

Pag. 8

Lovitură de teatru pentru partidele istorice:

TALIBANII PĂRĂSESC SCENA POLITICĂ

● ***Ion Iliescu și Adrian Năstase au convins America de faptul că imaginea externă a PDSR nu mai poate fi o temă electorală ● Dacă matusalemicii din PNȚCD, PNL și PSDR se retrag din politică, atunci putem vorbi despre un succes pe termen mediu. Pe termen scurt, pentru aceste partide reprezintă un adevărat dezastru...***

Cunoscutul analist politic Ion Cristoiu se află la Hanovra, de unde comentează în exclusivitate pentru cititorii ziarului „Adevărul" evenimentele săptămânii.

Pag. 5

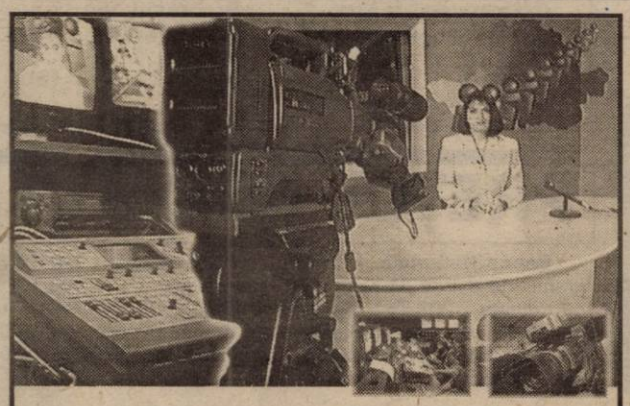

Știrile INTERSAT

zilnic de la 18:15

WEEKEND NEGRU PE ȘOSELELE ARĂDENE

● *Două accidente - cinci morți*

Pag. 3

TRICOUL ROȘU
& TRAFT

RESTAURANTUL MIORIȚA
Primește comenzi și livrează urgent la domiciliul dumneavoastră
◆ 40 sortimente de Pizza ◆ mâncăruri gătite, ciorbe, minuturi, fripturi, desert
Sunați la 094-824626 și noi vom fi la dispoziția dvs.

In memoriam

POETUL IOAN ALEXANDRU A TRECUT ÎN LUMEA CELOR DREPȚI ...

... Pentru că, după ceea ce a făcut pe pământ, Ioan Alexandru nu poate sta decât în lumea celor drepți. Sensibil, dar și tumultuos, erudit însă modest, dar mai mult decât orice, inspirat, Ioan Alexandru a dăruit literaturii române cele mai frumoase „imne" dintre care cele mai aproape sufletului său au fost ***Imnele transilvane.***

I. IERCAN

(Continuare în pagina 5)

ALGLASS
TÂMPLARIE DIN ALUMINIU SI P.V.C.
UȘI ȘI FERESTRE DIN PVC DECEUNINK-BELGIA
PREȚURI ȘI CALITATE DE EXCEPȚIE
Str. Roșiori nr. 26; Tel./Fax: 289053
Piața Spitalului Bl. 1D; Tel/Fax: 253868

CALENDAR

◆ Astăzi, Soarele răsare la ora 6 și 56 de minute și apune la ora 19 și 28 de minute.

◆ Au trecut 261 de zile din acest an. Au mai rămas 105 zile până în 2001.

◆ **Praznicul zilei: Biserica ortodoxă**: Sf. Eumenie, Episcopul Gortinei; Sf. Mc. Ariadna; **Biserica romano-catolică**: Iosif din Copertina; **Biserica greco-catolică:** Cuv. Eumenie, ep. Gortinei (sec. II)

A venit BARZA!

La Arad: *Moț Marius Cristian,* Fericean Romina Adelina, **Bodo** Akos, **Burtă** Florentina Maria, **Voicu** Andreea Daniela, **Petyo** Ingrid Cynthia, **Iuryssiu** Anastazia, **Hodișan** Ana Maria, **Asăvoaiei** Larisa Ionela, **Kadaș** Robert Ioan, **Istene** Adriana, **Sărac** Darius Andrei.

HOROSCOP

Luni, 18 septembrie

BERBECUL (21.03-20.04). Unii dintre prietenii dvs. încearcă să acrediteze ideea că ar trebui să vă căutați alt loc de muncă, dar dvs. sunteți ferm hotărât să nu plecați în altă parte, chiar dacă salariul pe care îl primiți momentan nu vă permite să vă descurcați prea bine.

TAURUL (21.04-20.05). Părerile șefului nu coincid aproape deloc cu ale dvs., dar, cu toate acestea, azi, veți fi nevoit să-i dați dreptate.

GEMENII (21.05-20.06). E o zi în care aveți mare succes la persoanele de sex opus și prezența dvs. va fi agreată peste tot.

RACUL (21.06-22.07). Dacă nu vă veți putea rezolva problemele folosind doar capacitățile personale fiți sigur că cei din jur vă vor sări în ajutor.

LEUL (23.07-22.08). Deciziile pe care le luați azi nu trebuie să fie influențate de cei din preajma dvs., care vor să vă convingă să procedați așa cum le convine lor mai bine.

FECIOARA (23.08-22.09). Renunțați la altruism și promovați-vă interesele proprii, mai ales că acum beneficiați de o perioadă favorabilă și obiectivele pot fi atinse cu mai multă ușurință decât altă dată.

BALANȚA (23.09-22.10). Aveți tendința de a vă implica simultan în mai multe probleme și fizicul cât și psihicul dvs. vor fi serios solicitate.

SCORPIONUL (23.10-21.11). Nu este exclus să fiți acuzat pe nedrept de trădare în dragoste, dar situația se va lămuri foarte repede.

SĂGETĂTORUL (22.11-21.12). În negocierile de afaceri pe care le aveți, lăsați-l pe partener să fie purtătorul dvs. de cuvânt și urmați-i sugestiile.

CAPRICORNUL (22.12-19.01). Șanse de a vă ameliora poziția socială nu prea sunt momentan și demersurile pe care intenționați să le inițiați în acest sens se vor finaliza în mod cert cu rezultate care nu vă vor mulțumi.

VĂRSĂTORUL (20.01-19.02). Situația dvs. financiară se va îmbunătăți și veți avea posibilitatea să achiziționați unele lucruri pe care vi le doreați și nu v-ați putut permite.

PEȘTII (20.02-20.03). „Cheia" fericirii în cuplu o reprezintă, deși nu vă vine să credeți, toleranța.

MOCHETA
Arad, Piața Gării
Telefon 235221
Vinde și montează mochetă la prețuri cu o reducere de
10-20%

Talcioc

VÂNZARE DE... 5000 LEI

O sintagmă care se aude tot mai des în categoria comercianților mai mult sau mai puțin improvizați din piața Obor, este **„n-am vândut nimic"** sau **„m-am săturat, nu mai vin aici niciodată!"**. Promisiune deșartă, întrucât mulți pensionari, șomeri sau alți oameni cu venituri mici vin să vândă la piață tot ce le prisosește prin gospodărie. Vorba cuiva: „Azi am vândut de 5000 de lei..."

Pentru amatorii de haine și încălțăminte se găseau costume damă - 400-600.000 lei; rochii mireasă - 100-150 DM; pantaloni de stofă 120.000; fuste mini (piele) - 300.000; sandale cu toc 180-250.000 lei; costume bărbați 500-800.000 lei; treninguri Adidas 140.000; solex-uri 120-180.000; cămăși 70-120.000; cravate 45.000; centuri piele 50-80.000; pălării - 60.000; adidas Puma 250.000; Nike - 190.000

Alte articole: aparat de sudură - 1,7 milioane; chei fixe - 5000 lei/buc.; joc video - 300.000; butelii „Shell" - 250.000; antene TV - 6 canale - 200.000; borsete - 60.000; robinete baie - 200.000 setul; mașină de cusut „Singer" 1.500.000; telefoane celulare 60-200 DM; TV color Panasonic 150 DM; video VHS - 80 DM; combină muzicală - 500.000 - 3 milioane, biciclete Mountainbike - 1.000.000 - 3,5 milioane lei etc.

A.B.

METEO

Vremea va fi schimbătoare. Cerul va fi temporar noros în cursul zilei când, izolat, îndeosebi la deal și munte, va ploua slab. În cursul nopții nebulozitatea se va accentua și pe alocuri se vor semnala averse de ploaie. Vântul va sufla slab la moderat din sector vestic.

Temperaturi maxime: 22 la 25°C. Temperaturi minime: 10 la 13°C.

Meteorolog de serviciu, CARMEN ȘARGA

Au plecat dintre noi!

Vasilov Fabin (1921); Iluțiu Floarea (1931); Boroș Terezia (1920); Moler Gheorghe (1929); Lăcătiș Ana (1910); Cozma D-trie (1933); Bogătean Etelka (1931); Ferenczi Rozalia (1930); Rada Ana (1936); Gyuriș Ioan (1912); Moț Elena (1922); Rădulescu Stela (1914); Schroder Gerhard Ioan (1971); Toth Mihai (1974); Dămăcuș Marius Dorin (1981).

E vremea mustului

În aceste frumoase zile de toamnă, restaurantul „Las Vegas" din Ghioroc, vă așteaptă să degustați mustul din Podgoria Aradului, alături de cele mai diverse pastrame și afumături. Restaurantul vă stă la dispoziție pentru petrecerea unor clipe minunate în mijlocul naturii.

Text și foto: ȘT. MATYAȘ

DUPĂ DOUĂZECI ȘI CINCI DE ANI

Sâmbătă dimineața clădirea Liceului Aurel Vlaicu a fost gazda întâlnirii absolvenților promoției 1975 ai școlii tehnice de maiștri. După 25 de ani, fostul director Șdira Ionel a făcut prezența în catalogul clasei a II-a A. Din totalul de 36 de elevi au răspuns prezent 12. Din relatările foștilor elevi am aflat că majoritatea lor au devenit maiștri, tehnicieni, tehnologi în fosta întreprindere de Vagoane Arad sau diferite întreprinderi din țară și străinătate. Din discuțiile purtate cu profesorii Bobei Petru, Burlea Gavril, Hențiu Petru a reieșit calitatea învățământului de odinioară. Bagajul de cunoștințe și disciplină acumulate a făcut din foștii elevi niște cadre de nădejde pentru industria constructoare de mașini. În prezent, majoritatea absolvenților sunt pensionari și sunt preocupați de greutățile vieții cotidiene. Concluziile emoționantului eveniment au fost trase la restaurantul Hotelului Parc.

Foto text: ȘTEFAN MATYAȘ

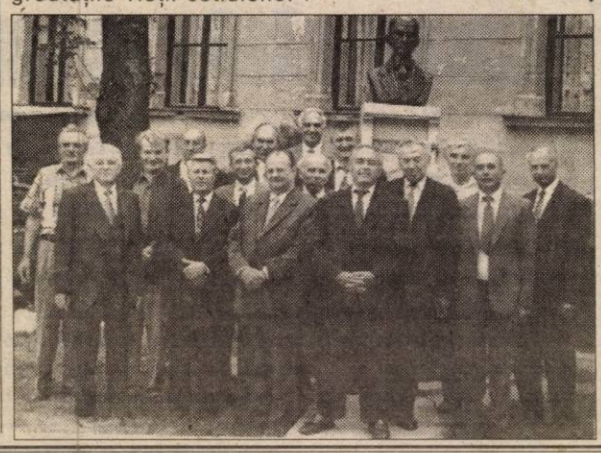

UTILITARE

PIEȚE, TÂRGURI. Astăzi este zi de piață la Curtici, Nădlac, Bocsig, Gurahonț, Moneasa, Pilu, Vladimirescu. Tot astăzi se organizează târg săptămânal la Gurahonț, și Bârzava.

Mâine, marți, este zi de piață la Sebiș, Almaș, Apateu, Semlac, Sântana, Șilindia, Vârfurile.

FARMACIA DE SERVICIU. Farmaciile **„Sinapis"**, B-dul Revoluției, nr. 88, lângă Noul Stil, telefon 282369, **„Noua Farmacie"**, str. Andrei Șaguna, nr. 15, telefon 948 sunt de serviciu cu program non-stop.

URGENȚE STOMATOLOGICE. Cabinetul din str. Crișan (în spate la Gionelli), program non-stop. Telefon: 253794. Cabinetul din B-dul Revoluției nr. 62, ap. 17, între orele 9,00-19,00. Telefon: 256665.

ACTUALITATEA CULTURALĂ

CONCERT

Filarmonica de Stat Arad anunță publicul meloman că azi, 18 septembrie 2000, ora 18, în sala mică a Palatului Cultural va avea loc un Recital de chitară clasică - de la Bach la... Brouwer.

CINEMATOGRAFE

Dacia: Shaolin Cowboy (SUA) 9,30; 11,45; 14,00; 16,30; 19

Mureșul: Duminica, pierzi sau câștigi (SUA) 10,00; 12,30; 15,00; 18,00

Arta: De bună voie și nesilită de nimeni (SUA) 15,00; 17,00; 19,00

Sala Mică: Totul despre mama mea (SUA) 15,30; 18,00

Progresul: din 17 septembrie - Fight Club (SUA) 17,00

Rechinii ucigași (SUA) 19,00

ADEVĂRUL
COTIDIAN INDEPENDENT ARAD
Editor: S.C. ADEVĂRUL S.R.L. Arad
COD FISCAL R 1681938 ● COD SICOMEX 19.604 ● CERTIFICAT J 02/1886 / 31 X 1991 ● COD SIRUES 020956601 ● ISSN 1220 - 7489

Redacția și administrația: 2900 Arad, Bd. Revoluției nr. 81. Telefoane: SECRETARIAT - 281802, fax 280655, 280625; ADMINISTRAȚIE - CONTABILITATE - 281797; MICA PUBLICITATE - 210775; MAREA PUBLICITATE - 280904; CLUBUL PRESEI - 280989.

Consiliul de administrație: președinte - **DOREL ZĂVOIANU,** telefon 281802, 280625; vicepreședinte - **MIRCEA DORGOȘAN,** telefon 210776; membri: **DOREL BARBU,** telefon 281797; **NICU COJOCARU,** telefon 280904; **MIRCEA CONTRAȘ,** telefon 280854.

Colegiul de redacție: **MIRCEA CONTRAȘ** (redactor-șef); **MARCEL CANCIU** (șef secție foto), telefon **281701; ALEXANDRU CHEBELEU** (șef secție sport), telefon **281701; NICU COJOCARU** (șef secție publicitate) telefon/fax: **280904; GABRIELA GROZA** (secretar general de redacție), telefon **280854**; **VASILE FILIP** (șef secție cultură-învățământ), telefon **281855; 280003; SORIN GHILEA** (șef secție tineret) telefon **281855, 280003; IOAN IERCAN** (șef secție politică), telefon **280943; DORU SAVA** (șef secție social-economic), telefon **281738; ȘTEFAN TABUIA** (șef secție actualități), telefon **281855; 280003; DOREL ZĂVOIANU** (președinte al Consiliului de administrație) telefon **281802, 280625.**

Tiparul executat la S.C. MEDIAGRAF S.A. ARAD, str. Feleacului F.N., telefon 250902, fax 250920

„Adevărul" poate fi citit și pe Internet la adresa http://adevarul.arad.ro

Echipa de serviciu
IOAN TULEU
secretar de redacție.
Bianca Felea, Ioan Leac, Ramona Vidulescu
– tehnoredactare computerizată.
Anca Bugariu, Doina Jurcă
– corectură.

PREȚUL AURULUI

Banca Națională: Pentru gramul de aur de 24 K, prețul cu ridicata - 206.761 lei, iar prețul de achiziție - 186.084 lei. Prețuri valabile la sfârșitul săptămânii.

Piața neagră - Aur 14 K: cumpărare - 110.000 lei/g, vânzare - 130.000 lei/g. **Aur 18 K**: cumpărare - 140.000 lei/g, vânzare - 170.000 lei/g.

CURSUL VALUTAR*

– VALORI ÎNREGISTRATE LA SFÂRȘITUL SĂPTĂMÂNII TRECUTE

Denumirea valutei	BNR	BCR		BRD		Banca Transilvania		Banca Agricolă		Bursa neagră	
		C	V	C	V	C	V	C	V	C	V
Dolar	23622	23525	23725	22698	23750	23350	23620	23450	23780	23400	23550
Marca	10445	10249	10653	10034	10605	10200	10500	10150	10500	10300	10350

FORFOTĂ MARE LA PALATUL COPIILOR

De sâmbătă s-a dat undă verde activităţii celor 24 de cluburi de la Palatul Copiilor. Cei aproape 2000 de copii înscrişi până acum vor putea începe de luni activităţile specifice.

La fel ca şi anul trecut, cele mai solicitate cluburi au fost dansul modern, informatică, cultură şi civilizaţie engleză. Mirela Cosma, coordonator la clubul de dans modern, ne-a spus: „Sunt 220 de copii înscrişi la mine, ceea ce înseamnă că vor fi nouă grupe." De ce atât de mulţi la dans modern? „Cred că e la modă, copiilor le plac foarte mult ritmurile latine şi rap. Problemele apar la partea financiară dar, ca întotdeauna, părinţii rezolvă situaţia, ei asigură vestimentaţia şi plătesc drumul la diferite festivaluri, atunci când nu găsim sponsori."

În programul oferit în deschidere au participat ansamblul folcloric „Sânzienele", formaţia de muzică uşoară „Ram", cea de dans modern „Mirabela" şi, în final, o paradă a modei.

Nu putem decât să le urăm „Baftă!" în noul an şcolar.

M. ARDELEAN

Edituri arădene în top

La **Salonul internaţional de carte CART-VEST**, care a avut loc recent la Timişoara, editurile arădene au fost premiate de specialişti în domeniu. Această recunoaştere este cu atât mai valoroasă cu cât la ediţia de faţă (a şaptea) a Salonului au participat edituri prestigioase din Bucureşti, Cluj-Napoca, Timişoara, Deva, Reşiţa, Oradea, Novi-Sad. Premiile obţinute de Arad au revenit **Editurii Fundaţiei „Ioan Slavici"** pentru volumul **„Eminescu - destin, conştiinţă"**, **Viorel Gheorghiţă în dialog cu Emil Şimăndan** (un fragment a apărut şi în paginile de cultură ale cotidianului nostru) şi **Editurii Mirador** pentru volumul de versuri **„Pielea poetului"** de **Vasile Dan**.

C. L.

Banii arădenilor intrã în alte buzunare

După cum afirma în conferinţa de presă de vineri dl. **Ştefan Pascu,** directorul executiv al Agenţiei judeţene de ocupare şi formare profesională (AJOFP), în primele opt luni ale anului în curs, 113 miliarde de lei au fost adunate în contul bugetului de şomaj de la firmele şi instituţiile de pe raza judeţului.

În ceea ce priveşte cheltuielile efectuate în aceeaşi perioadă de timp cu ajutorul de şomaj şi plăţile compensatorii, AJOFP Arad, a cheltuit 88 de miliarde.

Diferenţa de 25 de miliarde de lei, în loc să rămână la Arad a luat drumul capitalei, fiind distribuită altor judeţe. Cele care, evident au deficite la fondul de şomaj.

Asta în timp ce la Arad, n-a fost lună să nu apară întârzieri la plata ajutorului de şomaj şi a plăţilor compensatorii.

N. OPREAN

259 de slujbe aşteaptă să fie ocupate

Agenţia Judeţeană de Ocupare şi Formare Profesională (str. Ghe. Lazăr nr. 20), ne-a informat cu privire la situaţia locurilor de muncă vacante în 18 septembrie 2000.

Agent de asigurări 20; Agent vânzări 4; Ascuţitor 2; Confecţioner îmbrăcăminte 70; Confecţioner piele 40; Confecţionere 40; Consultant financiar asigurări 20; Dulgher 1; Femeie de serviciu 2; Inginer sistem 1; Inginer TCM 1; Instalator gaze-sanitari 3; Instalator sanitar 10; Maşinişti motor termic Diesel 2; Mecanic auto 1; Muncitor necalificat 2; Operator mase plastice 2; Pulverizator 2; Sculptor 2; Sudor autogen 2; Sudor electric 1; Tăietor metale 4; Tapiţer 4; Tâmplar 17; Vânzător gestionar 1; Vânzătoare întocmire contabilitate primară 1; Zidar 4.

Pentru această săptămână sunt 259 locuri de muncă din 27 de meserii.

N. O.

În 24 de ore

AU IZBUCNIT TREI INCENDII DE SEZON

La sfârşitul săptămânii trecute, pompierii militari au fost solicitaţi să intervină la trei incendii, din categoria celor de sezon.

Vineri. Orele 20,40. Garda de intervenţie Gurahonţ a stins focul izbucnit la „Piaţa de animale" din localitate. Dorind să facă puţină curăţenie, persoane necunoscute au dat foc unor gunoaie adunate din piaţă. Focul nesupravegheat s-a extins cu repeziciune, pârjolind vegetaţia uscată de pe o jumătate de hectar.

Sâmbătă. Orele 13,00. Staţia de pompieri Bârzava s-a deplasat cu o auto-specială în localitatea N. Bălcescu aparţinând de primăria Vărădia de Mureş. O jumătate de hectar de vegetaţie uscată şi 100 de metri pătraţi din liziera de pădure din jurul cimitirului, au fost mistuite de flăcări.

Tot sâmbătă, dar la orele 20,15, pompierii din Gurahonţ au localizat şi stins incendiul izbucnit pe păşunea comunală a primăriei Brazii. Opt hectare de vegetaţie uscată, lăstăriş şi mărăciniş, în valoare de două milioane de lei, s-au transformat în scrum.

Şi aceste două incendii de sâmbătă au fost provocate de persoane necunoscute care au lăsat nesupravegheat focul deschis.

N. O.

Weekend negru pe şoselele arădene

● *Două accidente - cinci morţi*

Weekend-ul ce s-a încheiat a dus cu sine nu mai puţin de cinci morţi în urma a două accidente de maşină.

* Vineri, în jurul orelor 15,30 pe DN 7, pe raza localităţii Vărădia de Mureş, Harşanyi Şandor 52 ani şi Kiraly Andraş Gyorg 26 ani, ambii din Szeged care circulau pe motocicleţa UBF 665, efectuând o depăşire neregulamentară au intrat pe contrasens şi s-au ciocnit de autoturismul BMW FK - 7- LB6, condus regulamentar de cetăţeanul turc Konatas Hyaied. Cei doi motociclişti si-au pierdut viaţa.

* Sâmbătă pe varianta NV a centurii Aradului în timp ce Fofiu Mihai 34 ani din Şofronea, şofer la Conar S.A. conducea autovehiculul AR-04-AIN, a efectuat o depăşire neregulamentară, a intrat pe contrasens şi s-a izbit frontal de autoturismul Opel Kadett AR-03-ZDB condus regulamentar din sens opus de Schroder Gherhard Ioan 29 ani din Vladimirescu patron la S.C. Scorpion S.R.L. Vladimirescu. În urma impactului, şoferul Opelului împreună cu Dămăcuş Marius Dorin 19 ani şi Toth Mihai 26 ani aflaţi în acelaşi autoturism şi-au pierdut viaţa.

DANA LASC

„O PÂINE CALDĂ PENTRU PRIMĂRII"

Chiar dacă era sâmbătă şi erau orele amiezii, conducerea Primăriei Felnac se afla la serviciu. Primarul, viceprimarul şi secretarul primăriei se ocupau de bilanţul săptămânii trecute şi gândeau strategia de lucru pentru această săptămână.

Una dintre temele discutate se referea la planul urbanistic general (PUG) al comunei Felnac. Primarul **Cornel Ţuplea** aprecia că planul „este ca o pâine caldă pentru primării", deoarece inventariază toate terenurile din cele patru localităţi ale comunei. În momentul de faţă, cinci firme de profil au depus la Primăria Felnac oferte pentru întocmirea PUG. Autorităţile locale doresc ca planul să fie finalizat până la finele acestui an.

Identificarea tuturor terenurilor intravilane va permite Primăriei să dea curs celor 50-60 de cereri prin care persoane de pe raza comunei solicită teren pentru construcţia de locuinţe. Majoritatea solicitanţilor sunt tineri căsătoriţi sau care au în perspectivă unirea destinelor, dar şi celibatari care-şi doresc propria locuinţă, a conchis primarul Ţuplea, care s-a arătat dornic să vină în ajutorul tinerilor.

T. MATICA

finanţări în sectorul privat

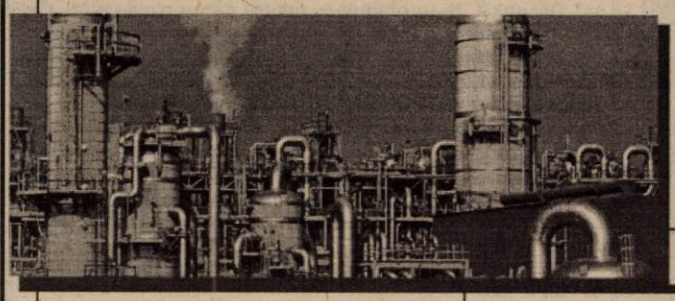

Afacerile bune păstrează relaţiile de durată. La noi, acesta este mai mult decât un proverb, este un principiu. Pe care îl respectăm, tot aşa cum ne respectăm clienţii şi partenerii.
Dacă tragem linia şi facem socotelile, vom vedea că rezultatele obţinute de la privatizare sunt impresionante.

investiţii în tehnologie de ultimă oră

credite pentru persoane fizice şi juridice

Expansiunea operaţiunilor bancare ne-a permis să acordăm dividende importante acţionarilor. Serviciile noastre se îmbunătăţesc pe zi ce trece. Performanţele băncii au fost recunoscute la nivel naţional şi internaţional, prestigioase publicaţii acordându-ne titlul de „cea mai bună bancă din România". Pentru a fi în continuare la înălţimea acestei aprecieri, am prevăzut investiţii de aproximativ 81 de milioane de dolari în următorii trei ani, jumătate din această sumă fiind reprezentată de investiţiile în tehnologia informatică.

Fiecare investiţie pe care o facem este un câştig pentru dezvoltarea economiei româneşti şi îţi aduce profit.

De aceea, BRD este linia vitală a succesului tău.

Cea mai importantă investiţie a noastră este în relaţia cu clienţii.

www.brd.ro

Seriozitatea face toţi banii.

BANCA ROMÂNĂ PENTRU DEZVOLTARE
GROUPE SOCIETE GENERALE

CÂNTĂREȚUL VALERIU STERIAN A ÎNCETAT DIN VIAȚĂ

Cîntărețul Valeriu Sterian a încetat din viață, sîmbătă noaptea, la Spitalul Fundeni din București, unde fusese internat și operat, în urmă cu aproximativ două săptămîni, de o tumoare imensă, care acoperea toată zona abdomenului.

Lucia Sterian, soția artistului, a declarat pentru agenția MEDIAFAX că își dorește ca trupul neînsuflețit al solistului să fie depus într-un loc în care să ajungă ușor toți cei care l-au apreciat și vor să își ia rămas bun. În cursul zilei de duminică familia urmează să stabilească în ce spațiu va fi depus corpul neînsuflețit al lui Vali Sterian, precum și data și cimitirul unde va avea loc înmormîntarea. Valeriu Sterian s-a născut la 21.09.1952 la Rîmnicu Sărat și a debutat în muzică, în timpul liceului, ca baterist în grupul Copiii Florilor. A urmat cursurile Facultății de Psihologie din cadrul Universității București.

LOTO 6/49

4, 12, 47, 26, 11, 17

NOROC

4235522

Tinerii sunt total dezinteresați de viața politică și nu-și văd viitorul în România

Tinerii sunt total dezinteresați de viața politică, refuză să meargă la vot și nu-și văd viitorul în România, au declarat, duminică, în cadrul seminarului "Politica și tinerii", organizat cu ocazia FAR 2000, reprezentanții mai multor asociații de tineret.

Claudiu Teodoriu, membru al Asociației Adolescentul, a afirmat că lucrează la un proiect aplicat în 12 orașe, referitor la pregătirea tinerilor de a vota și de a se familiariza cu viața politică. "Majoritatea celor intervievați au răspuns că nu vor merge la vot, nu sunt interesați de politică și politicieni și vor să plece din România pentru a se realiza undeva, în străinătate," a adăugat Teodoriu.

Nina Cugler, coordonator de programe la Asociația "Salvați copiii", a precizat că societatea civilă trebuie să se implice mai mult pentru a-i determina pe tineri să rămînă în țară. "Noi avem mai multe programe educaționale, aplicate în școli, licee și facultăți, referitoare la motivarea tinerilor de a-și găsi o meserie în țară," a spus Cugler.

La Păuliș

OMAGIU EROILOR NEAMULUI ROMÂN

În fiecare an, în prima duminică după Sărbătoarea Zilei Crucii, la Păuliș sunt comemorați eroii căzuți la datorie în războiul din 1944. Acum 56 de ani, în aceeași lună - septembrie - tinerii elevi ai Școlii de subofițeri de la Radna - aflați în primăvara vieții - cădeau secerați de gloanțele hortyste. Ei au luptat hotărâți, decișI să apere defileul Mureșului până la sacrificiul suprem. Oficialități județene și locale din cadrul Primăriei, Prefecturii, Consiliului Județean, ale firmei ARCONS și ale altor instituții și persoane private au depus coroane de flori la monumentul de la Păuliș închinat cinstirii memoriei eroilor neamului.

Manifestarea a purtat amprenta Asociației Naționale a Veteranilor de Război care s-a implicat în organizarea festivităților de comemorare.

Au asistat și veterani care au participat direct la lupta de la Păuliș sau rude aparținând eroilor căzuți la datorie.

Flori multe, cuvinte de laudă, lacrimi și un pios omagiu celor care s-au opus cu demnitate și mândrie invaziei hortyste.

OLIMPIU BULZAN

Foto: MARCEL CANCIU

ULTIMA REPREZENTAȚIE

(Urmare din pagina 1)

Adevărat fiu al fostei făcătoare de minuni, dl. Oliver a demonstrat că, adunând bani în asemenea mod, este el însuși un ins iscusit, capabil să obțină credit în fața mulțimilor. Prospera afacere pe seama decedatei a continuat a doua zi, la ceremonia de înmormântare, unde participanții au plătit, din nou, o taxă de 30 mii lei. Orice am zice despre Desanka, un lucru nu-i putem reproșa: că nu și-ar fi educat copilul. Evenimentele prilejuite de plecarea sa din această lume sunt o dovadă în acest sens. Fiul său și-a însușit cu sârguință lecția și a aplicat-o în practică îndată ce i s-a ivit o ocazie. Și ce prilej mai bun de a dovedi cine este el, și ce știe, decât moartea mamei sale? Atunci când pentru oricare dintre noi despărțirea de părinți este un moment de durere fără margini, acest Oliver a dovedit că are tăria de a se situa deasupra sentimentelor. Pentru el, doar banul contează, iar pentru bani, vorba proverbului, n-are mamă, n-are tată! Credulii pot fi liniștiți: a plecat Desanka, a rămas Oliver. S-a dus o „sfântă", lăsând în locu-i un „sfânt", un învățăcel în făcutul de minuni. Oliver nu este nicidecum ceea ce se cheamă un om obișnuit. Căci un om obișnuit se jenează să pretindă că ar fi Iisus Hristos, că ar deține puteri miraculoase de vindecare a unor bețeșuguri fără remediu. Într-adevăr, el este un individ fără scrupule, cu putere de convingere a unora dintre cei pe care îi credem cu „scaun la cap". La „cabinetul medical" al defunctei sale mame au căutat alinare a suferințelor multe personalități arădene. Și nu numai. Oameni cu studii superioare, deținători ai unor funcții de conducere politică ori administrativă au căutat vindecarea la „clinica" Desankăi. N-au obținut-o, pentru că nu aveau cum. Cel mult, s-au amăgit că tratamentul Desankăi ar duce la ameliorarea suferințelor. Puterea sugestiei și autosugestiei nu poate fi neglijată. Cel mult speculată. Se știe că ajungând la dentist, suferindul constată că durerea de măsea a dispărut în mod miraculos. Pe isteții care au darul de a-i trage pe sfoară pe neghiobi, nu trebuie să fim supărați. Dacă își găsesc atât de ușor victime, de ce să nu lăsăm hingherii să le ia pielea. O vorbă din bătrâni spune că domnia și prostia se plătește. În cazul nostru este vorba despre prostie și aceasta trebuie plătită.

Dacă oamenii scot de bună voie banii din buzunar, Oliver de ce nu i-ar lua?

În fine, un ultim cuvânt despre contribuabilii la firma „Desanka și fiul" SRL: să termine cu agresiunile la adresa ziariștilor. Pe nimeni nu impresionează nici descinderea lor în alai la sediul redacției noastre. Așa cum ei au voie să fie adepții „sfântului" Oliver și să plătească taxa de priveghi și de înmormântare și noi, ziariștii, avem dreptul să ne spunem părerea. Să auzim de bine!

LUNI, 18 SEPTEMBRIE 2000

TVR 1

7,00 Telematinal
8,00 Jurnalul de dimineață
8,15 Buletin olimpic
10,50 Jocurile Olimpice Sydney 2000 - gimnastică, natație, în direct
13,45 Recital Silvia Dumitrescu - rel.
14,00 Jurnalul de prânz
14,15 CiberFan
14,30 Pro Patria
15,30 Orice e posibil - s.
16,00 Cronica
17,30 Să vezi și că nu crezi! - s.
17,55 Corect!
18,05 Seniorii cetății
18,30 Jocurile Olimpice Sydney 2000 - rez.
20,00 Jurnal * Meteo
20,30 Jocurile Olimpice Sydney 2000
20,45 Iartă-mă!
21,35 Șapte zile - s.
23,10 Jurnalul de noapte
23,25 Jocurile Olimpice Sydney 2000 - rez.

TVR 2

8,30 Jocurile Olimpice Sydney 2000 - rez.
10,00 Animalele în pericol - rel.
11,00 Ghidul călătorului independent - rel.
12,00 Desene animate
12,25 Domnișoara Andrea - s.
13,15 Blankenese - s.
14,05 D'ale lu' Mitică - rel.
14,35 Jocurile Olimpice Sydney 2000 - rez.
17,45 Obsesia vitezei
18,30 Telejurnal TVR 2
19,10 Mare schimbătoare - s.
20,00 Jocurile Olimpice Sydney 2000 - box, ciclism, natație, judo
22,40 Știri
22,45 Impact final - acțiune, SUA, 1992
0,25 Știri bancare
0,30 TVM. Mesager

PRO TV

7,00 Bună dimineața, Pro TV e al tău!
10,00 Tânăr și neliniștit - rel.
10,50 Ally McBeal - rel.
11,40 News Radio - s.
(●) 12,05 Academia de Poliție 6 - comedie, SUA, 1989
13,50 Vremuri apuse - dramă, SUA, 1995
16,00 Tânăr și neliniștit - s.
16,50 Sens unic
17,00 Știrile PRO TV
17,30 Viața bate filmul
18,20 Vremea
18,30 Jesse - s.
19,00 Știrile PRO TV
19,55 Momente de aur ale Jocurilor Olimpice
20,00 Chestiunea zilei
21,55 Știrile PRO TV
22,00 Urmărire generală
22,30 Alege! - talk-show
23,30 Știrile Pro TV
23,45 Nebun după tine - s.
0,15 De la Pământ la Lună - s.
1,45 Seinfeld - s.
(●) 2,15 Tovarăși de drum - thriller, coprod., 1989
3,45 Știrile PRO TV

TV ACASĂ

10,00 Ia-mă Acasă - rel.
10,30 La casa de vis - rel.
11,00 Dragoste și putere - rel.
11,30 Fiorella - rel.
12,15 Acasă cu Ruxandra Săraru - rel.
13,15 Femeia vieții mele - rel.
14,10 Războiul pasiunilor - s.
15,00 Înger sălbatic - s.
15,50 Miracolul iubirii - s.
16,45 Desene animate
17,00 Dragoste și putere - s.
17,30 Fiorella - s.
18,20 Acasă la bunica - rețete culinare
18,30 Știrile de Acasă
19,05 Războiul pasiunilor - s.
20,00 90-60-90 Fotomodele - s.
21,00 Femeia vieții mele - s.
22,00 Prietenele - dramă, Italia, 1955

ANTENA 1

7,00 Observator
8,00 Aventurile lui Sinbad - s.
9,00 Suflete rătăcite - s.
10,00 Știri
10,10 O pacoste de frate - s., rel.
10,40 Dolarii - aventuri, SUA, 1971
13,00 Știrile amiezii
13,15 Prezentul simplu - rel.
14,00 Brigada mobilă - rel.
15,00 Dragostea învinge - s.
16,00 Zile din viața noastră - s.
17,00 Știri
17,20 Casa de pe plajă - s.
19,00 Observator
20,00 Blestemul aurului - dramă, SUA, 1981
22,00 Marius Tucă show
23,00 Observator
(▲) 23,30 Programat pentru distrugere - acțiune, SUA, 1995
(●) 1,00 Navarro - s.
2,30 Casa de pe plajă - rel.

PRIMA TV

7,00 Milagros - rel.
8,00 Prima Mix
15,00 Milagros - s.
16,00 Impact - rel.
16,30 Pet Show - rel.
17,00 Comisarul Rex - s.
18,00 Focus
19,00 Real TV
19,30 Impact
20,00 Vrei să fi miliardar?
21,00 Patrula aeriană - s.
21,50 Cronica cârcotașului
22,00 Focus
22,30 Cronica cârcotașului
23,30 Impact - rel.
0,00 Comisarul Rex - rel.
0,55 Clip Art
1,00 Focus - rel.

TELE 7 ABC

7,00 Bună dimineața, România
9,45 Teleshopping
10,00 Forța destinului - rel.
11,00 Dan Diaconescu în direct - rel.
12,00 Documentar
12,15 Ora unu a venit - rel.
15,00 Teleshopping
15,30 Tinerețe fără bătrânețe
16,00 Post Meridian
17,00 Dați vina pe Corina
18,00 Primul pas
18,50 Pronosport
19,00 Telejurnal
19,30 Economic ABC
19,45 Gura lumii
20,00 Dan Diaconescu în direct
21,00 Telemedicina
22,30 Ofsaid
1,00 Ora unu a venit - rel.
1,05 Gala Tele 7 - rel.
2,10 Documentar

TV ARAD

7,00 Observator
7,55 Aerobic show
8,00 Aventurile lui Sindbad - s.
9,00 Suflete rătăcite - s.
10,00 Știri
10,10 Știri TVA - rel.
11,00 Orient Expres - talk show
12,00 Uraganul - s.
13,00 Știrile amiezii
13,15 Prezentul simplu - rel.
15,00 Dragostea învinge - s.
16,00 Zile din viața noastră - s.
17,00 Știri
17,20 Divertisment
18,30 Știri TVA
19,00 Observator
19,40 Blestemul aurului - f., SUA, 1981
22,00 Marius Tucă Show
23,00 Observator
În continuare program identic cu cel al Antenei 1

TV INTERSAT

8,55 Deschiderea programului
9,00 Mămica detectiv particular - s.
9,30 Aventurierii - rel.
9,50 Preciosa - rel.
10,30 Cartuna Show
11,00 Retrospectiva știrilor Intersat - rel.
11,30 Ți-e teamă de întuneric? - s.
12,00 Academia prințeselor - f., rel.
13,30 Când inima așteaptă - s.
14,00 Camera ascunsă
14,30 Forțele speciale de elită - s.
15,30 Underdog show
16,00 FBI Murders - film
17,30 Săptămâna sportivă arădeană
18,00 Avanpremiera Știrilor Intersat
18,02 Aventurierii - s.
18,15 Știrile Intersat
19,00 Dulce ispită - s.
20,00 Microb
21,00 Preciosa - s.
22,00 Just of the Coast - film
23,30 Știrile Intersat - rel.
(■) 0,15 Erotica
1,15 Închiderea programului

HBO

10,00 Rock'n'roll - comed. SUA, 1996
11,45 După 20 de ani - dramă, SUA, 1998
13,15 Dragă am micșorat copiii! - s.
14,00 Mincinosul mincinoșilor - comed., SUA, 1997
15,30 Dansează cu mine - dragoste, SUA, 1998
17,30 Hilary și Jackie - dramă, SUA, 1997
19,30 Ziua judecății - thriller, SUA, 1999
21,00 Mașini uzate - acț., SUA, 1980
23,00 Totul despre sex - s.
23,30 Spawn - s.
0,00 Velvet Goldmine - dramă, SUA, 1998

PRO TV INTERNAȚIONAL

0,00 Știrile PRO TV
0,55 Omul care aduce cartea
1,00 Retrospectiva Chestiunea zilei
1,30 Alege!
2,50 Revista presei cu Neculai Constantin Munteanu
3,00 Știrile PRO TV
3,10 Profit
3,15 Acasă la bunica
3,20 Acasă la români - topul săptămânii
3,30 Știrile de Acasă
4,00 Știrile Pro Tv
4,15 Acasă la bunica
4,30 Viața bate filmul
5,30 Bucătăria lui Radu
6,00 Profeții despre trecut
7,00 Bună dimineața, PRO TV e al tău!

ATOMIC TV

7,00 Selector
10,00 Reactor - rel.
10,30 Hai Hui - rel.
11,15 Atomix - rel.
14,00 Interactiv
15,30 Proaspete și Fierbinți - hit-uri ale momentului
15,55 Reactor - știrile zilei
16,00 Romanian Top 100 cu Oana - rel.
18,00 Selector
19,00 Atomix
21,55 Reactor - știrile zilei
22,00 Selector
22,30 File de poveste - rel.
23,00 Aria 52
0,00 Insomnia

RADIO ARAD & RADIO CONTACT (99,1 MHZ)

5,00 Lupta cu somnul
9,00 BUNĂ DIMINEAȚA, ARAD!
11,00-12,00 Tovarășii mei - realizatori Bogdan Popescu Șarpe, Marius Furdui, Ionuț Pohrib
13,00-14,00 Pulsul zilei - realizator Gabriela Gavrilescu
15,00 Radio magazin - Deutsche Welle
16,00-17,00 Contact FM
18,00-19,00 Muzica pe sufletul tău - realizator Andreea Ionescu; 19,00 Bună seara, Arad! - realizator Sorin Pușcuță
20,00 Albumul zilei; 21,00 Valori culturale
22,00 Lumea voastră
23,00 O fată deșteaptă; 24,00 Contact FM
1,00 România - Bosnia

RADIO PRO FM (92,1 MHz)

0,00 - 2,00 ZONA LIBERĂ cu DJ Vasile
2,00 - 5,00 MUZICĂ
5,00 - 5,30 BULETIN DE ȘTIRI la fiecare sfert de oră; 5,30 - 8,00 PRO FM PÂNĂ LA UNU - cu Nono Semen și Laura Călăceanu
8,00 - 10,00 PRO FM PÂNĂ LA UNU - cu Cătălin Lăpușcă; 10,00 - 13,00 PRO FM PÂNĂ LA UNU - cu Mihai Dobrovolschi
13,00 - 14,00 13-14 CU ANDREI - cu Andrei Gheorghe; 14,00 - 17,00 POFTIM PRO FM - cu Cristian Pavel; 17,00 - 19,00 ARBEMA PREMIUM MUSIC - cu Cătălin Lăpușcă
19,00 - 22,00 ASCULTĂ-ȚI MUZICA! - cu Andi Moisescu; 22,00 - 23,00 SPORT SHOW - cu Ovidiu Ioanițoaia; 23,00 - 1,00 RONDUL DE NOAPTE - cu Răzvan Exarhu

RADIO TIMIȘOARA

6,00 Ceasurile dimineții
8,00 Muzică populară cu dedicații
9,00 Cânt din suflet; 10,00 De zece ori România; 11,00 Gramofon
12,00 Miez de zi la polul vest
13,00 Emisiune în limbile minorităților
16,00 Radio-cocktail
18,00 Actualitatea radio
18,10 Convorbiri în pragul mileniului III
19,00 Radiojurnal; 19,15 Civica
20,05 Conexiuni rock
20,50 Călătorie în lumea poveștilor
21,00 Curierul de seară
Știri: 6,00; 7,55; 9,00; 11,00; 12,50; 17,00; 20,00; 21,00; 21,55.
Radio Jurnal: 7,00; 16,00; 19,00.

RADIO SEBIȘ

6,00 - 8,00 Detașamentul de trezire
8,00 - 9,00 Cântă-mi lăutare - muzică populară
9,00 - 10,00 Alo, tu alegi!
10,00 - 12,00 Cafeaua de zece
12,00 - 13,00 La porțile dorului - muzică populară; 13,00 - 14,00 FM-ul de prânz
14,00 - 15,00 Poesis; 15,00 - 16,00 Astăzi te sărbătorim - muzică populară și dedicații muzicale; 16,00 - 18,00 După patru
18,00 - 19,00 Telefonul cu butoane
19,00 - 20,00 La mulți ani! - dedicații muzicale
20,00 - 22,30 Pas montan
20,30 - 21,00 Secretele vieții
21,00 - 23,00 Fotbal Club 21 - talk-show
23,00 - 24,00 Ascultă și tu!
0,00 - 2,00 92,1 Insomnii
2,00 - 6,00 Nocturna muzicală

TALIBANII PĂRĂSESC SCENA POLITICĂ

– D-le Ion Cristoiu, cum vă pare Hanovra la acest început de toamnă?

– Cu toate că această expoziție universală era cât pe ce să fie considerată un eșec în toată regula, în prezent asistăm la o creștere a numărului vizitatorilor. Ce-i drept, în urmă cu o lună de zile nemții se găseau în concediu, dar astăzi numărul celor care vin să admire standurile a crescut simțitor. Pavilionul românesc este destul de bine realizat...

– Ca să nu părăsim tărâmul occidental, haideți să ne referim la vizita pe care Ion Iliescu a efectuat-o în SUA.

– Vizita americană a președintelui PDSR se încadrează în încercările principalului partid din România de a câștiga un spor de credibilitate în Occident. Prestațiile d-lor Adrian Năstase și Ion Iliescu din SUA au fost suficient de convingătoare, în sensul că, dacă PDSR-ul va câștiga alegerile, atunci orientarea pro-occidentală nu va fi afectată. Nu în ultimul rând, după eșecul actualilor guvernanți, occidentalii s-au convins că pedeseriștii, care au predat puterea în 1996 cât se poate de elegant și de democratic, nu sunt o sperietoare...

– Ajungem la părăsirea listelor parlamentare de către zece „grei" din PNȚCD...

– Cei zece „grei" sunt, de fapt, zece bătrânei cumsecade, care s-au săturat de politică... Pentru viitorul PNȚCD, retragerea celor zece talibani este un lucru bun. Pe termen scurt - și mă refer la alegerile din toamnă - este o catastrofă. Afirm acest lucru, deoarece PNȚCD-ul are un electorat captiv de 6-7%, fixat în anii '50, electorat revanșard și anticomunist. Fără cei zece, PNȚCD-ul poate cu greu să-și atragă electoratul...

– Totuși, pe lângă cei zece țărăniști și PNL-ul este părăsit de câteva nume sonore (Amedeo Lăzărescu, Stolnici, Paleologu)... chiar și Sergiu Cunescu a renunțat la PSDR...

– Foarte interesantă observația d-voastră, numai că matusalemicii care pleacă din PNL se apropie de PNȚCD...

– Ca să existe o constantă în ceea ce privește media de vârstă?

– Se poate spune și așa. Totuși, dincolo de ironie, liberalii au început restructurarea partidului cu mult înaintea țărăniștilor. Dacă în cazul PSDR-ului sau în cazul PNL-ului putem vorbi despre pragmatism politic (cei care sar din cele două corăbii o fac de „bunăvoie"), în cazul PNȚC-ului măsura încurajării talibanilor să se retragă din viața politică este prea abruptă. Aici nu mai putem vorbi, despre un calcul politic, ci despre o dezertare de teama compromiterii. Ce bine ar fi fost, dacă cei zece s-ar fi retras încă din 1998, când erau convinși că guvernarea țăraniștilor este un eșec în toată regula...

– Mai rămâne asasinatul de la Iași...

– Așa este! Aici, evoluția anchetei ne încredințează să afirmăm că este vorba despre un circ în toată regula. Ancheta se complică și cred că se va îngropa la fel ca „Țigareta II"... Probabil că se va ajunge la un rezultat cât se poate de neimplicabil, gen „lovitură cauzatoare de moarte" sau „omor din culpă"...

– Pe ce vă bazați?

– Pe faptul că arestările s-au făcut în pripă, că lipsește arma crimei, că SRI-ul neagă faptul că a înregistrat convorbirea telefonică a directorului cu șeful firmei de pază (altfel ar deveni complice) și pe faptul că nu se pomenește despre privatizarea frauduloasă a firmei „TEPRO". Nu în ultimul rând, dacă cehii ar fi încolțiți, atunci probabil că vor povesti și despre comisioanele grase pe care le-au încasat mai mulți demnitari români.

După cum spune deputatul Mihăiță Calimente

DEOCAMDATĂ NU SUNT AMATORI PENTRU MENȚINEREA PPDR ARAD

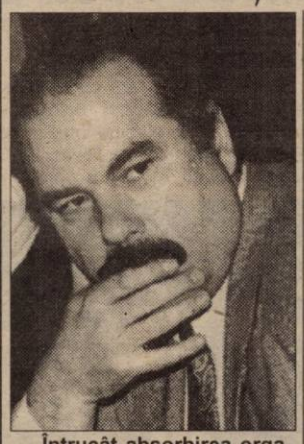

Întrucât absorbirea organizației județene PPDR de către PNL cam plutește în ceață, am cerut lămuriri deputatului Mihăiță Calimente, fost președinte al PPDR - iștilor arădeni. Conform spuselor domniei - sale, datele ar fi următoarele:

* S-a discutat cu cea mai mare parte a filialelor din județ, acestea fiind de acord cu trecerea la PNL. Dintre cele cu care încă nu s-a discutat, nici una nu și-a anunțat intenția de a rămâne în continuare la PPDR sau de a trece la alt partid.

* Toți cei cinci primari ai PPDR, care sunt și președinți de filiale, și-au exprimat opțiunea fermă pentru PNL. Nu s-a discutat cu toți cei 39 de consilieri, dar cei cu care s-a discutat sunt de acord cu trecerea la PNL.

* Organizația județeană PPDR practic nu mai există. De fapt, spune Calimente, conducerea județeană a fost provizorie. În caz că de la centru s-ar hotărî păstrarea PPDR, ar urma să fie delegat un nou comitet de inițiativă pentru înființarea unei organizații județene. În ceea ce-l privește pe Radu Vasile, acesta știa de intenția lui Calimente și nu a avut nimic împotrivă.

* PPDR-ul arădean va avea reprezentanți în structurile de conducere județene și municipale ale PNL, inclusiv la organizațiile de tineret și în staff-ul de campanie electorală parlamentară și prezidențială.

* Calimente spune că mizează și pe unii primari și consilieri de la alte partide (mai ales PNȚCD) care ar avea intenția să „migreze" spre PNL, în virtutea bunelor relații pe care le-au avut cu PPDR. **„Noi am avut de la început un mesaj clar de dreapta și oamenii vor veni cu noi datorită acestui mesaj."**

* Chiar dacă nu va deveni senator, Calimente va rămâne în PNL. **„Noi nu suntem voiajori politici, cum încearcă să ne catalogheze unii. Am încercat să reformăm PNȚCD, prin formarea PPDR. Din păcate, PNȚCD nu mai poate fi reformat de către nimeni."**

SIMION TODOCA

BUCUREȘTIUL RESPECTĂ OPȚIUNILE NOASTRE

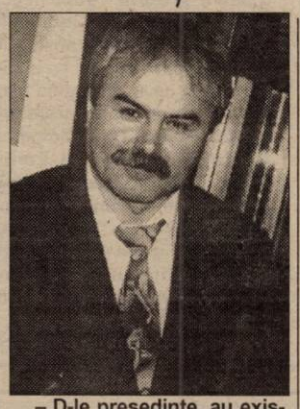

– D-le președinte, au existat unele frământări în partid, referitor la listele cu candidații pentru Parlamentul României. Ce s-a hotărât?

– Am convocat Cosiliul Politic și în urma votului au fost stabiliți capii de listă la cele două camere. **La Senat, pe primul loc este Gheorghe Seculici, iar la Camera Deputaților - Adrian Nițu.**

Interviu cu Gh. Seculici, președintele PD Arad

– De ce s-a renunțat la Dan Ionescu, candidatul de la centru?

– Pur și simplu n-a ieșit la vot. Eu l-am susținut, pe diverse considerente, în prima fază. Dar, întrucât partidul nostru respectă principiile democrației, votul a hotărât cine este cap de listă.

– Nu va încerca Bucureștiul să-l impună pe Dan Ionescu sau pe un alt candidat de la centru?

– Organizația arădeană este una dintre organizațiile din teritoriu care s-a impus prin seriozitate și rezultate. Ceea ce a atras resectul liderilor naționali. Aceasta presupune, implicit, că opțiunile noastre în legătură cu listele vor fi respectate.

– De ce s-a oprit organizația arădeană la Gh. Seculici și la A.Nițu?

– Dintr-un motiv simplu: cei doi s-au impus în viața politică și economică a Aradului. Și s-au impus prin profesionalism, seriozitate și competență. Să mai adăugăm că PD promovează, în marea majoritate a cazurilor, lideri de perspectivă, care au o vârstă propice pentru performanță. Cei doi sunt tineri, dar maturi și reprezintă o garanție pentru viitor. Cei doi sunt un cuplu tânăr, dinamic, de perspectivă. Sperăm că populația va alege oameni, și nu partide. Și așa mereu se vorbește despre votul uninominal. Oamenii s-au săturat de partide și vor să aleagă... oameni.

Partidul nostru a promovat doi oameni competenți, care au demonstrat că sunt buni în activitatea de partid, dar și în cea profesională.

I. IERCAN

Staff-ul electoral liberal arădean s-a instruit la Deva

Ieri, la Deva, s-a desfășurat întrunirea zonală a staff-urilor de campanie a șase organizații județene ale PNL. Cu această ocazie, a fost organizat un simpozion pe tema strategiei electorale, cu participarea reprezentanților **Fundației Friederich Neuman** din Germania, care este o fundație liberală și ai **Asociației Române pentru Libertate și Democrație** (ARLD).

Organizația județeană Arad a deplasat o delegație de 120 de persoane, condusă de către deputatul Titus Gheorghiof, coordonator principal al campaniei electorale. Domnia-sa a fost însoțit de către coordonatorul campaniei electorale parlamentare, Liviu Bobar, coordonatorul campaniei prezidențiale, Cornel Haristiade, de către șefii de departamente.

A partîcipat Cristian Stragea, președintele OT PNL Arad. **„Și de această dată, greul campaniei electorale va cădea pe umerii tinerilor. Organizația va avea un spor de eficiență, fiind substanțial întărită prin venirea celor de la PPDR"**, ne-a declarat Titus Gheorghiof.

S. TODOCA

Organizația de Femei PSDR Arad și-a ales noua conducere

În urma absorbirii Partidului Socialist de către PSDR, au avut loc restructurări și la nivelul conducerii organizației de Femei a PSDR Arad. Vineri, la sediul partidului, a fost ales noul Comitet Județean, alcătuit din 11 membri. Biroul este format din șapte membri. **Președinte a fost aleasă d-na dr. Ileana Dragomir. Sunt trei vicepreședinți: Valeria Stanca, Natița Momir (consilier local la Felnac) și Saruța Suciu (consilier local la Buteni).** În Biroul Județean mai intră un secretar și doi membri.

T. S.

In memoriam

Poetul Ioan Alexandru a trecut în lumea celor drepți ...

(Urmare din pagina 1)

Ioan Alexandru a făcut parte din generația de aur a poeziei românești postbelice. Dar poetul a știut să coboare din înaltele sfere ale poeziei și la proza vieții cotidiene. Luptător consecvent pentru impunerea religiei pe vremea comunismului, după revoluție Ioan Alexandru s-a implicat cu trup și suflet și în viața politică. A fost un demn apărător al principiilor morale într-o politică românească în care mocirla era element definitoriu. În 1992 a fost ales senator de Arad dar, din păcate, anul 1994 i-a curmat activitatea, dacând chiar la Arad printr-o comoție cerebrală. Timp de șase ani, Ioan Alexandru s-a luptat cu demnitate cu condiția umană, dar sâmbătă (16 septembrie) a trecut în neființă.

Ioan Alexandru va rămâne în memoria celor care l-au cunoscut ca un spirit înalt, deschis, sincer fără ascunzișuri, un om drept dar, mai cu seamă, un creștin adevărat. Ecumenismul lui i-a frapat pe unii, dar direcția ecumenică e singura soluție.

Arădenii și românii au pierdut prin moartea lui Ioan Alexandru un creștin și un om.

Dumnezeu să-l odihnească în pace!

FONDUL PROSTIEI SĂLBATICE (F. P. S.)

După ce ani de zile toți comentatorii serioși din România au strigat până au răgușit că Fondul Proprietății de Stat este o instituție monstruoasă, mafiotă și antinațională, se pare că, în sfârșit, conducătorii noștri de nimic au înțeles acest adevăr vizibil cu ochiul liber. A fost, însă, nevoie de moartea unui om pentru ca acest adevăr să închidă, până la urmă, gura mafiei de la F. P. S.! Arogantul președinte al Fondului Proprietății de Stat, țărănistul Radu Sîrbu, marele susținător al privatizării de la „Tepro" Iași, ca și subalternii lui, tac chitic. Superficialitatea, indiferența față de economia națională și, mai ales, față de viața oamenilor, n-au mai putut fi ascunse zilele acestea. Tragedia de la „Tepro" Iași a cutremurat societatea românească și a arătat, pe bună dreptate, spre autorul moral al acestei întâmplări teribile: Fondul Proprietății de Stat. Sau, mai riguros, Fondul Prostiei Sălbatice.

Puși să gestioneze averea țării, funcționarii F. P. S.-ului au făcut numai ce le-a trecut prin cap (sau prin buzunar), încheind, probabil, cele mai idioate contracte din întreaga Europă. Altfel nu se explică de ce își permit așa-zișii investitori „găsiți" de FPS să nu plătească decât o rată sau două, pe urmă apucându-se plini de elan să lichideze întreprinderi de multe ori viabile. Cum să nu-și facă de cap „investitorii" născociți de F. P. S. când ei știu că nimeni nu urmărește derularea contractului și, dacă din întâmplare, acest lucru se petrece, totuși, știu că nimeni nu se va atinge de ei fiindcă la perfectarea afacerii ei au dat comisioane grase. Care comisioane îi scutesc de orice neplăceri din partea celor care gestionează averea țării. Când ceva nu merge bine, domnii de la Fondul Prostiei Sălbatice întorc capul, nu văd, nu aud, sau, dimpotrivă, ies agresivi în față și strigă indignați că privatizarea respectivă este cât se poate de corectă, dar nu suntem noi capabili să o înțelegem.

Ajuns stat în stat, Fondul Prostiei Sălbatice nu este controlat de nimeni, pentru că, nu-i așa, nimeni nu se pricepe la privatizare, cu excepția antipaticului domn Radu Sîrbu și a subaltemilor lui excesiv de bine plătiți, dar care se pare că nu se mai satură de noi și noi cîștiguri.

Birocrația este pentru România o plagă cumplită. Fondul Prostiei Sălbatice a dus birocrația dincolo de orice imaginație. De ce? Simplu: dacă privatizarea s-ar fi făcut normal, la vedere, cu informarea ri-guroasă a societății, cum și-ar mai fi făcut domnii de la FPS averile, cum ar mai fi putut pretinde „atenții" pentru fiecare hârtie pe care o mișcă de pe un birou pe altul?

„Mediul de investiții din România e cel mai ostil din toate țările candidate la U. E.", declara zilele trecute domnul Fokion Fotiadis, șeful Comisiei U. E., în România. Nu-i de mirare că domnul Fotiadis a ajuns la această concluzie. Înaintea lui au ajuns la aceeași concluzie nenumărați investitori străini care au vrut să facă afaceri în România, dar care s-au izbit de birocrația Fondului Prostiei Sălbatice și, mai ales, de lăcomia acestor oameni puși să gestioneze averea țării. Normal, majoritatea investitorilor au fugit îngroziți...

Ne plângem că nu funcționează nimic în România. Ei, bine, nu este adevărat! Avem și noi ceva ce „funcționează": Fondul Prostiei Sălbatice. Angajații acestui fond monstruos trăiesc bine, circulă în mașini scumpe și se simt bine în România. Au și de ce!

DUMITRU TOMA

CONCERTUL DE BINEFACERE A ADUS PESTE 600 DE MILIOANE PENTRU NOUA CATEDRALĂ ORTODOXĂ ARAD

Sâmbătă, la orele 18,00, la Palatul Cultural din Arad a avut loc Concertul de binefacere pentru strângerea de fonduri destinate Catedralei Ortodoxe din Arad. Într-o sală arhiplină, arădenii s-au strâns cu mic, cu mare pentru a contribui - în limita posibilităților - la realizarea acestui deziderat

al ortodocșilor din comunitatea Arad.

Primarul Aradului, Dorel Popa, s-a dovedit un amfitrion deosebit, presărând printre intervențiile muzicale fel de fel de vorbe de spirit, povestioare, glume etc. rostite cu un har nebănuit.

Menționăm că printre invitați s-au aflat musafiri din Germania, Scoția, SUA.

Publicului i-a fost oferit un spectacol de calitate din partea interpreților și formațiilor arădene: tenorul Nelu Moț (acompaniat la pian de Georgiana Teoharie), care a interpretat o suită de cantonete din repertoriul internațional, grupul vocal „Impact", 2 grupuri instrumentale de trompetiști și clopoței și corul Bisericii Baptiste „Maranata".

Cu toate acestea, ne doare faptul că tocmai ortodocșii arădeni n-au fost reprezentați din punct de vedere artistic, pe scena Palatului Cultural, cu toate că în urbea noastră există o facultate de Teologie, un Seminar Teologic și nenumărate coruri bisericești. Mai mult, ne-am fi bucurat să participe și decanul Ioan Tulcan, parohul Catedralei Vechi, care să reprezinte doar ideea, dacă nu și practica universitară ortodoxă. Asta, ca să nu mai pomenim și de mult vehiculatul cont ilegal pentru Catedrală pe care îl poseda (sau îl posedă?). Nici minoritățile naționale n-au fost prezente, deși susțin sus și tare că vietuim împreună...

Dintre partidele politice a fost prezent doar PDSR-ul, care a oferit o importantă donație, iar presa locală a fost reprezentată doar de ziarul „Adevărul" cu o donație pe măsură.

P.S. dr. Timotei Seviciu, episcopul Aradului, Ienopolei, Hălmagiului și Hunedoarei, a participat la acest concert de binefacere, aducând mulțumiri primarului Dorel Popa și tuturor celor care au făcut donații, arătând că **„ceea ce se săvârșește cu inimă curată este plăcut lui Dumnezeu."**

În final, primarul Dorel Popa, a rostit un cuvânt de mulțumire pentru toți binefăcătorii Catedralei Ortodoxe arădene: **„este un moment de turnură pentru orașul nostru în ceea ce privește relațiile inter-umane. Doar împreună putem reuși."**

Concertul s-a încheiat cu „Aleluia" (Häendel), moment înălțător după care nu se mai poate spune nimic...

MONICA ARDELEAN
Foto: **AL. MARIANUȚ**

Reprezentantul firmei Astra-Trinity Arad a oferit 240 milioane lei, cea mai mare sumă donată

La strigarea catalogului

PROMOȚIA 1965 A SPUS „PREZENT" LA COLEGIUL „GHIBA BIRTA"

Foto: AL. MARIANUȚ

Tradiția românească spune că la trecerea unui număr de ani după terminarea liceului sau a facultății, foștii colegi se reîntâlnesc își amintesc de clipele petrecute împreună și își povestesc cele mai importante momente din viața de până atunci. Așa s-a întâmplat și sâmbătă dimineața, la Colegiul „Elena Ghiba Birta", unde promoția anului 1965 s-a reunit la a 35-a aniversare de la absolvirea liceului. Așa cum spunea o fostă elevă, apoi profesoară, **Elena Ciupav, „întâlnirea a stat sub semnul lui Eminescu pentru că mulți nu mai suntem. Nici dintre colegi și nici dintre profesori."** Fără doar și poate că cel mai spontan și vesel fost elev al promoției 1965 a fost și este dr. **Sorin Tudor** - lector univ. drd. la Universitatea **„Aurel Vlaicu"**. Prezenți la strigarea catalogului și apoi la masa oferită la Clubul Presei au fost atât o parte a elevilor de-atunci dar și câțiva profesori, printre care și directoarea de atunci a liceului, d-na **Marina Podea**.

Dacă ar fi să amintim câțiva dintre absolvenții anului 1965 care s-au realizat, atunci trebuie pomeniți următorii: **Elena Ciupav** (profesoară), conf. dr. ing. **Gheorghe Gherman** (decanul Facultății de Inginerie din cadrul Universității „Aurel Vlaicu"), **Luminița Stamoran** (medic), **Felicia Ivan** (inspector Protecția Mediului), **Mihai Frangopol** (patron) și **Sorin Tudor** (medic veterinar). Important este faptul că peste 80% dintre absolvenți au terminat o facultate. La a 35-a aniversare de la terminarea liceului au fost prezenți profesorii **Marina Podea**, **Olga Motoarcă**, **Marta Gheorghiu** și **Emilia Popescu**. După această întâlnire mai rămâne speranța că și la a 40-a aniversare, la strigarea catalogului, vor spune prezent toți cei care sâmbătă au făcut-o într-o sală de clasă a Colegiului **„Elena Ghiba Birta"**.

SORIN GHILEA

La Universitatea de Vest „Vasile Goldiș" Arad - noi specializări cu profil tehnico-economic

La zece ani de funcționare, Universitatea de Vest „Vasile Goldiș" Arad își diversifică domeniul specializărilor și în zona tehnico-economică. Despre anul universitar 2000/2001 precum și despre noile specializări propuse, stăm de vorbă cu rectorul universității arădene, dl. prof. univ. dr. Aurel Ardelean.

– Dle rector, știm că, recent, Senatul Universității de Vest „Vasile Goldiș" a aprobat înființarea, începând cu anul universitar 2000/2001, de noi specializări în cadrul unora dintre facultățile universității. Vă rugăm să ne detaliați despre ce este vorba?

– Așa este. Ca urmare a acreditării instituționale a universității noastre de către Guvernul și Senatul României, am analizat posibilitatea diversificării specializărilor universității în ideea integrării într-un învățământ specific statelor din comunitatea Europeană, spre care România tinde a se integra. Astfel, în ultima ședință a sa, Senatul Universității de Vest „Vasile Goldiș" a aprobat înființarea unor noi specializări pentru anul universitar 2000/2001. În acest sens, în cadrul Facultății de marketing, management, informatică vor lua ființă patru noi specializări și anume: inginerie economică, curs de zi cu durata de patru ani, inginerie managerială; curs de zi cu durata de patru ani, Colegiul universitar de finanțe-bănci în domeniul vamal, curs de zi cu durata de trei ani și Colegiul universitar de informatică, curs de zi cu durata de trei ani.

– Care au fost criteriile ce au stat la baza deciziei Senatului Universității de Vest „Vasile Goldiș" privind înființarea acestor noi specializări?

– În primul rând am ținut cont de recomandările reieșite din vizita făcută în primăvară în universitatea noastră de către ministrul Educației Naționale, dl. prof. univ. dr. Andrei Marga. Cu această ocazie, domnia-sa a făcut referire la necesitatea diversificării domeniilor de educație a tinerilor spre specializări tipice pieței muncii capitaliste. Totodată, am ținut cont de demararea integrării țării noastre în Comunitatea Europeană și, rezultând din aceasta, de necesitatea de a pregăti tineri în domenii specifice pieței muncii comunitare. După cum sunt sigur că ați observat, deja s-au demarat la nivel național diverse programe cu țări comunitare, prin care specialiștii români, îndeosebi cei tineri, au acces la piața muncii comunitare. Specializările solicitate sunt tocmai cele pe care le oferim noi începând din anul universitar 2000/2001.

– Dle rector, v-am ruga să ne dați câteva detalii privind modalitatea în care tinerii se pot înscrie la noile specializări propuse de către Universitatea de Vest „Vasile Goldiș".

– Așa cum probabil cititorii ziarului d-voastră știu, Universitatea noastră a organizat deja două sesiuni de admitere în lunile iulie și august. Vom continua să organizăm o nouă sesiune de admitere în luna septembrie, respectiv în 30 septembrie, în ideea pe care ne-am propus-o de a realiza o admitere deschisă. În acest context, vreau să remarc că admiterea la toate facultățile și specializările se face în baza mediei obținute la examenul de bacalaureat și a unui concurs de dosare. În acest fel, considerăm că fluidizăm procesul de admitere și excludem stresul, altfel nenormal, determinat de susținerea de către tineri a două examinări, examenul de bacalaureat și cel de admitere, într-un interval de timp scurt.

– Dle rector, urăm Universității de Vest „Vasile Goldiș" succes în noul an universitar, în demersul său pentru binele comunității arădene.

– Vă mulțumesc și asigur cititorii ziarului d-voastră, ca și pe toți tinerii arădeni, că în Universitatea de vest „Vasile Goldiș" vor găsi un sistem de învățământ de cea mai bună calitate și un climat universitar care să le asigure combinarea eforturilor intelectuale cu relaxarea specifică vârstei.

Ç. I.

GHEORGHE TELBIS - O VIAȚĂ ÎNCHINATĂ ȘAHULUI

Aradul a avut dintotdeauna sportivi de primă mână. În mai toate disciplinele și îndeosebi în șah. Un domeniu care - se zice - aparține celor dotați oarecum aparte, cumpătați și riguroși ca un ceasornic. Un asemenea om și sportiv care a dominat multă vreme șahul arădean - și nu numai - este GHEORGHE TELBIS.

L-am cunoscut în urmă cu mulți ani când numele său era unul dintre cele mai de temut în șahul din Arad și din împrejurimi. L-am cunoscut și ca sportiv, dar și ca om, calitate în care se remarca printr-o francheță și modestie care te cucereau de cum îl vedeai. Se născuse - după câte am aflat - în județul apropiat, Timiș, dar școala primară și mai apoi liceul le face la Arad unde se va stabili după absolvirea Facultății de filologie din Timișoara.

De fapt, din acea perioadă a frecventării Liceului „Moise Nicoară" i se trage și pasiunea care nu l-a părăsit o viață întreagă, pasiunea pentru șah, copil fiind și mai apoi profesor el începând să joace tot mai mult și să se afirme la fel de mult. Cum era de așteptat devine campion de șah al Aradului, obținând totodată și atât de râvnitul titlu de maestru internațional la șah. Pentru cei mai puțin cunoscători trebuie să arătăm că un asemenea titlu se obține foarte, foarte greu, pentru aceasta fiind obligat să treci prin furcile caudine ale numeroaselor concursuri.

Aproximativ în aceeași perioadă câștigă cu echipa Aradului „Cupa celor 4 orașe" ca și alte competiții, echipă care alături de profesorul GHEORGHE TELBIS numără la fel de celebre precum Ivan Halic, Alfred Kertesz, Adalbert Hersko, Mircea Moga, Ștefan Deneș, Ervin Ianoși, Ervin Mozeș, Pavel Vaida sau Valer Damiari.

Fire mereu neliniștită și avidă după nou, GHEORGHE TELBIS se avântă și în șahul de compoziție, publicând peste 50 de studii și probleme în „Revista Română de Șah", domeniu în care ocupă numeroase locuri fruntașe.

În fine, dar în ultimul rând să mai semnalăm și participarea „Profesorului" la un alt gen de șah, cel prin corespondență, șah în care obține de două ori titlul de vicecampion al României, Gheorghe Telbis fiind inclus, firesc, în echipa de șah a țării cu care câștigă de 3 ori „Cupa Țărilor Latine", trofeu rămas definitiv în posesia noastră.

Oprim aici șirul evenimentelor care au constituit cea de a doua viață a lui GHEORGHE TELBIS, astăzi profesor la Școala generală nr. 4 din Arad, viață despre care cei interesați pot afla o mulțime de alte amănunte pilduitoare în, recent apăruta carte, **„Cariera mea șahistă"** semnată de însuși GHEORGHE TELBIS.

M. DORGOȘAN

PERSONALUL DE BRAD – TRAS DE O LOCOMOTIVĂ DE MANEVRĂ

Vagoane supraetajate. Geamuri sparte, banchete dislocate, polițe pentru bagaje – ca și inexistente, toalete mizere, aglomerație, miros înecăcios... Personalul de Brad. Trenul ajunge în Arad cu întârzieri zilnice de 10-15 minute. Nici nu sunt anunțate pentru că aceste „abateri" au intrat deja în firea lucrurilor. Mai grav e însă când trenul are întârzieri de câteva ore. Și asta nu se întâmplă chiar rar.

Fatalitate?

Ultima întârziere mare s-a consumat chiar acum o săptămână. Personalul 3122, cu ora de sosire în Arad – 9,17, a întârziat patru (4!) ore. I se defectase locomotiva în Bocsig. Speriați că întârzie la serviciu, navetiștii au ieșit la autostop. Printre ei, și niște femei care lucrează la Tricotaje Ineu. Cele care prindeau o „ocazie" se considerau norocoase. Pentru **Elena Eugenia Trânc** din Hășmaș a fost ultima ocazie. Mașina în care s-a urcat a intrat într-o căruță nesemnalizată, iar femeia a murit pe loc. Avea 26 de ani. Fatalitate?

Fatalitatea este personalul de Brad deoarece pentru mulți oameni, acest „tren al groazei" este singurul mijloc de transport.

Trenul nu-i tramvai...

„Nu avem plângeri de la călători legate de întârzieri" – ne-a spus **Felicia Andor,** șef stație trafic la Gara din Arad. Dar parcă omul mai are timp de reclamații? Bucuros că trenul a ajuns, în sfârșit, la destinație, coboară grăbit și-și vede de treabă. În 30 de secunde de la sosire, personalul se golește.

Chiar dacă nu sunt reclamate oficial, întârzierile personalului de Brad rămân o mare problemă. Cele mici se datorează restricțiilor de viteză care apar pe traseu, din cauza lucrărilor care se execută la linii. **„Noi nu putem închide circulația o zi sau două pentru reparații, așa cum se întâmplă la tramvaie sau metrouri. Mersul trenurilor trebuie să se deruleze normal în fiecare zi, iar lucrările se execută în paralel"** – ne-a spus **Petrișor Farcaș,** șef reprezentanță călători la Stația CFR Arad.

1050 de cai pentru 334 km

În ceea ce privește întârzierile mai consistente, am aflat că principalul vinovat este... locomotiva. Dus-întors, personalul Arad-Brad-Arad face 334 de kilometri. Pe o astfel de distanță, trenul ar trebui să fie tras de o locomotivă Diesel, a cărei putere este de 2100 de cai. Așa s-a și întâmplat până prin iunie, dar din cauza problemelor de rulare survenite, aceste locomotive au intrat în reparații. Și s-a decis înlocuirea lor cu LDH-uri (locomotive care au cabina la mijloc), ce au doar jumătate din puterea Diesel-elor. **„LDH-urile pe care le avem în depou au 20-30 de ani vechime. Ele au fost fabricate mai mult pentru manevră, pentru drumuri mai scurte. Sunt niște locomotive mai slabe decât ar fi necesar să circule pe asemenea distanță. Multe dintre ele ar trebui să fi fost la RR-uri** (reparații cu ridicata – n.r.) **dar, din păcate, nu au ajuns aici datorită fondurilor reduse"** – a precizat **Adalbert Kostan,** șef secție exploatare locomotive călători Arad.

„Locomotiva-i ca omul"

Dacă locomotiva s-ar defecta doar la partea electrică, ar fi rezonabil. Astfel de stricăciuni pot fi remediate relativ ușor de către mecanic. Defecțiunile la partea mecanică însă, se rezolvă doar la Arad („se rezolvă", adică piesele stricate se recondiționează, în nici un caz nu se înlocuiesc!). Asta înseamnă că în localitatea unde trenul „s-a oprit" trebuie să ajungă, neapărat, o altă locomotivă. Și, asta înseamnă, implicit, timp. Timp ce se transformă în întârziere.

„Ca orice om și o locomotivă se poate defecta. Cu cât e mai bătrână, cu atât se defectează mai des. Iar vârsta ei este ca la câine: 7 la 1. Deci, un LDH de 20 de ani are, de fapt, 140 de ani" – a explicat **Adalbert Kostan.**

DIANA DUȚU

Foto: V. MUSCA

Concurență dură: cinci pe un loc

ABSOLVENȚII DE FACULTATE SE-MBULZESC SĂ FACĂ ARMATA!

FOTO: AL. MARIANUȚ

Dacă pe vremuri tinerii apelau la fel și fel de tertipuri pentru a scăpa de armată, în prezent s-a ajuns la extrema cealaltă. Cei puțin la o categorie dintre ei, absolvenții de facultate. Angajatorii, fie vorba de firme private sau de stat, impun ca o condiție esențială la angajare stagiul militar satisfăcut. În aceste condiții, posesorii diplomelor de licență se zbat să-și facă armata cât mai repede după absolvire. Altfel, ei riscă să îngroașe numărul șomerilor. Problemele lor apar când la Centrele Militare li se spune că nu sunt atâtea locuri, câți „candidați" sunt pentru această categorie de recruți. „Anual, circa 400-500 de arădeni termină o instituție de învățământ superior. Ei execută serviciul militar cu termen redus, șase luni, în unități ale MAN, M.I. și, în funcție de solicitări, în cadrul S.R.I. Absolvenții de facultate, cu licență, pot opta pentru școlile de aplicație de ofițeri sau subofițeri în rezervă", ne-a spus lt. Gheorghe Istrate, șeful biroului recrutare-încorporare din cadrul Centrului Militar Județean Arad (C.M.J.). Pentru că în raza de competență a C.M.J. Arad nu sunt unități militare cu profil „T. R.", de câțiva ani, aceștia sunt repartizați la alte unități din țară. „Pentru a deveni ofițeri în rezervă ei trebuie să fie apți pentru serviciul militar combatant, să nu aibă cazier judiciar și să obțină 102 puncte la testarea psihologică. Pentru subofițeri în rezervă se cer aceleași condiții, dar numai 86 puncte la testarea psihologică. Cei care nu întrunesc condițiile amintite pot să efectueze serviciul militar, doar ca gradați-soldați. Locurile sunt stabilite și distribuite în țară de către Statul Major General, în funcție de nevoile armatei. Cei mai mulți absolvenți vor să efectueze stagiul militar la ofițeri sau la gradați-soldați, dar pe plan local, ceea ce nu e posibil", a precizat mr. Marius Lucaciu, ofițer de relații cu presa la C.M.J.

Din cei aproximativ 500 de absolvenți arădeni, câți termină anual o facultate, C.M.J. încorporează doar 30-40%. Ceilalți rămân pe listele de așteptare pentru încorporări ulterioare.

FLORIN TRUȚ

BTR BANCA TURCO- ROMÂNĂ

Sucursala Arad

Arad 2900, Piața A. Iancu nr. 13, România

Dobânzi pentru depozite la termen

Valută	1 lună	3 luni	6 luni	9 luni	12 luni	Suma minimă	
						Persoane juridice	Persoane fizice
ROL	34	35	34	33	33	25.000.000	5.000.000
USD	6,25	6,50	6,75	-	7,10	3.000 USD	500 USD
DEM și EURO	4,0	4,20	4,50	-	4,70	*3.000 USD	*500 USD

Avantaje:

- Dobânzile sunt fixe pe toată perioada depozitului
- Comisioanele pentru deschiderea și retragerea unui depozit la termenul stabilit: 0%

Certificate de Depozit la Purtător cu Parolă

	LEI	USD	DEM
1 lună	34	6,75	4,5
3 luni	35	7,00	4,7
6 luni	34	7,25	5,0
9 luni	33	7,50	5,2
12 luni	33	7,80	5,5

Avantaje:

- Comisioane pentru cumpărare și răscumpărare: 0%
- La răscumpărare înainte de termen se primește 60% din dobândă, în funcție de perioada de deținere
- Valoarea certificatului poate fi aleasă de către dvs.
- Puteți alege termene fixe sau orice alt termen
- Pot fi cumpărate fără a avea cont în bancă

(1515838)

Pentru informații suplimentare, sunați la 214.422; 254.844.

SERVICII CU PLATĂ – LA MEDICII DE FAMILIE

● tarifele intră în vigoare astăzi și sunt valabile numai pentru asigurați

În virtutea Legii asigurărilor de sănătate, Asociația Medicilor de Familie din Județul Arad (AMFA) a hotărât sâmbătă, tarifele pentru zece tipuri de servicii făcute de către medicii de familie pentru asigurați. Iată care sunt acestea: •căsătorie – 10.000 lei; •antecedente pentru școala de șoferi – 40.000 lei (medic specialist sau generalist), 45.000 lei (medic primar); •antecedente pentru permis armă de vânătoare – 40.000-45.000 lei; •antecedente permis armă de apărare – 40.000-45.000 lei; •adeverință vaccinare pentru plecare în străinătate (pe orice motiv) – 45.000-50.000 lei; •antecedente plecări definitive în străinătate – 40.000-45.000 lei; •antecedente plecări studii în străinătate – 40.000-45.000 lei; •antecedente plecări la muncă în străinătate (indiferent de țară) – 40.000-45.000 lei; •avizul „clinic sănătos" în carnetul de sănătate – 40.000-45.000 lei (pentru antecedente la angajare, nu se percepe taxă asiguraților); •orice informație medicală (clinic sănătos, adeverință de sănătate, antecedente) pusă pe o asigurare de orice fel – 40.000-45.000 lei.

AMFA consideră că aceste servicii țin de **confortul** personal al asiguraților, taxarea lor fiind propusă în acest spirit. Tarifele intră în vigoare începând de astăzi. Ele vor fi afișate pe ușa cabinetului medical. Medicii de familie au obligația de a elibera chitanță în urma taxării acestor servicii.

D. DUȚU

Cu bani puțini

SECOND-HAND-URILE ȚIN ARĂDENII LA MODĂ

Priviți pur și simplu pe stradă, arădenii, în general, par niște persoane bine îmbrăcate. În sensul că au pe ei haine de calitate. La o primă vedere, acest fapt ar trebui să indice un nivel de trai ridicat, adică venituri individuale substanțiale. În realitate, însă, se știe că nivelul de cumpărare al cetățeanului - mai ales al celui de rând - a scăzut în ultimii ani continuu.

Ceea ce, după cum se vede, n-a șifonat prea tare și croiala arădenilor. În același timp, interesându-ne la cel mai reprezentativ magazin din Arad - Ziridava - am constatat că, mai ales în această perioadă, vânzările de costume, de pildă - sunt mici. Astfel, de la raionul de confecții bărbați am aflat că astăzi se vând până la cel mult patru-cinci costume pe zi. În condițiile în care un astfel de costum costă până la 1 milion de lei, acest lucru, de fapt, nici n-ar trebui să mire. Întrucât o asemenea investiție „mănâncă" ușor jumătate din salariul mediu al arădeanului. Care între timp mai are și alte cheltuieli.

Fără bani, deci fără posibilitățile de a-și achiziționa ceva nou-nouț, lucru confirmat de altfel și de vânzările din magazine - arădenilor le-a mai rămas o singură variantă de a se îmbrăca bine - second-hand-urile.

Apărute după Revoluție, acestea s-au înmulțit mai apoi ca ciupercile după ploaie, cucerind piața. Din aceste locuri, arădenii își cumpără haine de calitate bună, unele aproape noi, la niște prețuri foarte accesibile. Adică de 10, 20 de ori mai mici decât cele din magazinele clasice. Un costum bărbătesc, de exemplu, se găsește și la prețul de 100.000-200.000 lei, adică ofertă deosebit de tentantă. Cum tentante sunt și prețurile celorlalte articole din second-hand-uri. Adusă din străinătate, marfa la mâna a doua reușește să fie vândută pentru că oferă un echilibru calitate-preț ideal. Iar arădeanul de rând este mulțumit că reușește, la un preț modic, să pună pe el o haină ca lumea...

C. TRIF

De la Alexandru Chebeleu, trimisul nostru la J. O. de la Sydney 2000

PRIMA ZI, PRIMELE NECAZURI

Au tras după vrăbii

Sâmbătă, în prima zi de concurs a ultimei olimpiade a mileniului, am luat de dimineață drumul poligonului de tir, cale de o oră de mers cu trenul și autobuzul, în dorința de a fi lângă trăgătorii noștri Iulian Raicea și Sorin Babii, care au evoluat în cadrul probei de pistol 10 m aer comprimat. Ambii, însă, s-au oprit în faza calificărilor, pentru că rezultatele obținute nu le-au permis intrarea în finala de opt. Sorin Babii a fost totuși aproape de finală, la doar trei puncte, dar rezultatul său l-a clasat pe locul 11, cu 578 puncte, asta datorită primelor două serii mai slabe: 95-95-96-97-98-97. Iulian Raicea s-a clasat pe locul 30, cu 569 de puncte: 93-96-97-93-95-95. La startul probei au fost înscriși 43 de concurenți. Medalia de aur a revenit francezului Franck Dumoulin, urmat de chinezul Yifu Wang și Igor Basinsky (Belarus). Dar fiecare din cei doi trăgători români mai au șanse la medalii, ei evoluând la încă o probă, Sorin Babii - marți, la pistol liber 50 m și Iulian Raicea - joi, la pistol viteză 25 m.

Halterele au greutăți. Și încă mari

Tot sâmbătă a început și concursul de haltere, la categoria cea mai mică, 56 kg, unde după eliminarea lui Traian Cihărean, depistat pozitiv la controlul antidoping, a mai rămas în concurs Adrian Jigău, multiplul nostru medaliat european și mondial. Din păcate, marcat de cele întâmplate colegilor săi, el a avut doar două încercări reușite. La stilul smuls a ridicat 122,5 kg la prima încercare, ratând apoi de două ori la 127,5 kg, în timp ce la aruncat a reușit 152,5 kg, ratând următoarele două încercări la 157,5 kg. Cu un total de 275 kg, Adrian Jigău a ocupat poziția a 7-a. Concursul a fost foarte tare, chiar cu cele 10 kg în plus ar fi avansat doar un loc. Medalia de aur a revenit turcului Halil Mutlu, cu 305 kg, nou record mondial, urmat de bulgarul Ivan Ivanov 292,5 kg și chinezul Wu Wenxiong cu 287,5 kg. Dar surpriza aveam să o aflăm abia după încheierea concursului, din interviul luat lui Nicu Vlad, antrenorul coordonator și președintele Federației Române de Haltere.

Nicu Vlad: „Ne vom bate până în pânzele albe"

–Acest rezultat de 275 kg, la total, obținut de Adrian Jigău aici la Olimpiadă este fără nici o valoare. Asta pentru că înainte de concurs am primit o adresă de la Federația Internațională de Haltere prin care ni se comunică faptul că Jigău evolua în afara concursului, rezultatul său nefiind luat în considerare. Vă dați seama că, să presupunem, urca pe podium, îi luau medalia înapoi. De ce toate astea? Pentru că la cele două suspendări din ultimele zile, ale lui Traian Cihărean și Adi Mateaș, se adaugă și aceea a lui Marian Dodiță, din primăvară, care după C.E. a concurat la Budapesta, unde a fost depistat pozitiv la controlul antidoping. Regulamentul F.I.H. precizează că, dacă pe parcursul unui an trei sportivi din aceeași țară sunt depistați pozitiv, întregul lot al acelei țări este suspendat pe durata unui an. Asta dacă, tot conform regulamentului, federația în cauză nu achită în termen de 24 de ore o amendă de 50.000 de dolari. Or, noi nu avem acum acești bani, așa că vom suporta consecințele. Practic, cu evoluția lui Adrian Jigău s-a încheiat și participarea halterofililor români la această olimpiadă.

– Lui Adi Mateaș ce i s-a găsit la analize?

– Uitați, am adresa în fața mea și aici scrie că s-a găsit nandrolon, o substanță injectabilă, din câte mi-a spus azi un medic australian, ce se păstrează în organism mai multe luni. Or, nu are logică ca un sportiv să se expună la așa ceva înaintea Olimpiadei, unde știa că va fi controlat. Nu e normal ca laboratorul din Barcelona să depisteze la Cihărean metandienonă, iar aici să fie acuzat că a luat și el nandrolon. Nu se poate ca într-un timp așa de scurt, de două săptămâni, să te dopezi de două ori, cu două substanțe diferite. Ceva nu se leagă.

– Veți face contestație?

– Da, numai că ea va fi analizată abia după Olimpiadă. De data asta ne vom bate până în pânzele albe. Vom încerca să scoatem adevărul la suprafață, pentru că în ultima perioadă de prea multe ori am fost călcați în picioare. Am să cer ajutorul Ministerului Tineretului și Sportului și a C.O.R. și trebuie să mergem la judecată, deși e o procedură anevoioasă, dar adevărul trebuie scos la lumină.

Adi Mateaș: „Nu mă simt vinovat"

Adi Mateaș, care este aici, la Sydney, la prima sa participare la Olimpiadă și care s-a pregătit un an întreg pentru acest mare eveniment sportiv, este consternat de ce i s-a întâmplat. Iată ce ne-a declarat în legătură cu acest caz: „Doresc să mi se facă probe de către C.I.O. și să se facă analize foarte clare, pentru că eu nu sunt vinovat cu nimic. Aștept un dialog cu domnul Ion Țiriac și apoi voi hotărî drumul pe care trebuie să-l urmez. Am ferma convingere că este o lucrătură împotriva noastră. Nu pun nimic pe seama laboratorului, ci în cu totul altă parte. Spun, am convingerea că suntem lucrați. Este foarte grav ce se întâmplă. În nici un caz nu plec de aici până nu voi lămuri lucrurile. Voi părăsi Satul Olimpic, dacă mi se va cere, dar am unde să stau aici în continuare. Totul pleacă, se pare, de la președintele FIH, ungurul Tamas Ayan, care ne poartă sâmbetele".

Prima medalie

Au început și întrecerile la tenis de masă, unde dublul nostru format din Otilia Bădescu și Mihaela Ștef a obținut prima victorie din grupele preliminare, câștigând cu 2-0 (21-10, 22-20) împotriva perechii Oxana Kushch, Galina Melnik (Rusia). Dacă vor trece și de a doua pereche din

Beatrice Cășlaru

grupă, ceea ce e de așteptat, vor intra pe tabloul de 16, unde urmează fazele eliminatorii. La simplu, Otilia Bădescu este în Grupa J preliminară și a jucat astăzi cu Ligia Silva (Brazilia) pe care a învins-o cu 3-0. Dacă va trece și mâine de rusoaica Oxana Kushch atunci va intra pe tabloul de 32, unde Mihaela Ștef este calificată direct, fiind cap de serie nr. 10.

Seara, la bazinul de înot, Beatrice Cășlaru ne-a adus prima medalie olimpică, cea de bronz, ocupând poziția a treia în proba de 400 m liber, cu timpul de 4:37,18. Începutul a fost făcut.

Și totuși s-au găsit banii

Duminică seara, la ora 21, am primit la Centrul de presă următorul comunicat al C.O.R.:

COMUNICAT DE PRESĂ

În ziua de 16.09.2000, Federația Internațională de Haltere (F.I.H.) a comunicat C.O.R. rezultatul pozitiv la controlul doping pentru sportivii Cihărean Traian și Mateaș Adrian, ca urmare a testării efectuate la Sydney.

Conform comunicării primite, în urina sportivilor respectivi a fost depistată nandrolone, aflată pe lista substanțelor interzise de către C.I.O.

Totodată C.O.R. a fost informat că poate solicita analiza probei „B" în termen de 24 de ore de la data comunicării.

În aceeași zi, F.I.H. a comunicat și sancțiunile ce decurg din depistarea în acest an a trei sportivi români dopați: suspendarea federației naționale din competiții pe un an sau plata unei amenzi în valoare de 50.000 USD, urmând ca varianta să fie luată de C.O.R. (conform Statutului F.I.H.)

Tot în ziua de 16.09. F.I.H. a adresat o scrisoare președintelui Federației Române de Haltere (F.R.H.), NICU VLAD prin care F.R.H. în conformitate cu prevederile F.R.I., F.R.H. este suspendată din competițiile internaționale pe durata unui an, începând cu data de 11.09.2000 (data recoltării probelor de urină).

C.O.R. a solicitat în termen efectuarea probei „B" și a comunicat la C.I.O., directorului sportiv, GILBERT FELLI, secretarului general al F.I.H., TAMAS AYAN precum și la S.O.C.O.G., directorului BOB ELPNISTON hotărârea de a suporta în numele F.R.H. suma de 50.000 USD.

C.O.R. consideră că halterofilii români care au fost testați și declarați negativ în urma controlului doping la Sydney și care sunt calificați, pot concura la J.O.

Până la data acestui comunicat, 17.09.2000, ora 18, rezultatele testului „B" nu au parvenit la delegația olimpică a României.

Consecvent hotărârii luate în luna septembrie 1998, C.O.R. a sancționat și va sancționa cu suspendarea pe viață din echipa olimpică a României orice sportiv care a fost depistat pozitiv la controlul doping.

Comitetul Olimpic Român,
Sydney, Satul Olimpic
17 Septembrie 2000, ora 18

Baschet

AMERICANII AU FĂCUT SPECTACOL

Încă de la primul meci la Olimpiadă, în Grupa A, „națională" Statelor Unite ale Americii a făcut spectacol, ridiculizând reprezentativa Chinei, scorul de 119-72 nereflectând exact realitatea din teren. Pe când americanii au făcut un antrenament cu public, chinezii s-au chinuit rău de tot, diferența dintre cele două echipe fiind ca de la cer la pământ.

În cele mai interesante partide disputate ieri, tot în Grupa A, Italia a trecut de Lituania, cu 50-48, iar în Grupa B, Iugoslavia a învins Rusia, cu 66-60.

Gimnastică

FETELE ȘI BĂIEȚII - ÎN FINALĂ

Ieri, fără nici un fel de emoții, elevele antrenate de Octavian Belu au reușit să se califice în finala pe echipe la gimnastică, după ce, în calificări România a ocupat locul 2, cu 153,991 de puncte. Pe primul loc s-a clasat Rusia, cu 154,874 puncte, celelalte echipe calificate în ultimul act fiind China (153,188), Ucraina (151,914), Spania (151,558) și SUA (151,439).

Pentru concursul la individual compus s-au calificat trei gimnaste române, Andrea Răducan, Simona Amânar și Maria Olaru.

La băieți, gimnaștii antrenați de Dan Grecu au reușit să se califice în extremis în finală, ocupând locul 6, după o ultimă rotație - cu probleme - la bară fixă.

Marius Urzică, Rareș Orzață și ceilalți trebuie să demonstreze, în finală, că valoarea lor este alta.

HANDBAL

ÎN GRUPA ROMÂNIEI, UNGARIA A SURCLASAT ANGOLA

Creditată cu șanse reale la câștigarea unei medalii olimpice la Sydney, reprezentativa feminină de handbal a României a stat în prima etapă a meciurilor din grupa A.

Profitând de acest fapt, națională Ungariei s-a instalat confortabil în primul loc, surclasând selecționata Angolei, cu scorul de 42-22.

În celălalt meci al grupei, Coreea de Sud s-a impus în fața Franței, cu 25-18.

România joacă mâine, la orele prânzului, primul meci, împotriva Coreei de Sud.

În cel mai important meci al zilei, în Grupa B, Norvegia a trecut de Danemarca, cu 19-17.

Înot

IAN THORPE A DOBORÂT TREI RECORDURI MONDIALE

După ce Beatrice Cășlaru a câștigat medalia de bronz în proba de 400 m mixt, o altă înotătoare română, Diana Mocanu promite o finală de excepție în proba de 100 m spate. Clasată pe primul loc în semifinale, cu timpul de 1.00.70, sportiva din România s-a aflat la numai două sutimi de recordul olimpic, iar astăzi, în finală poate produce marea surpriză.

Thorpe cel rapid

Totuși, înotul e la mare preț în Sydney, la acest sport fiind doborâte mai multe recorduri mondiale. Unul e trecut în dreptul americanului Tom Dolan, în proba de 400 de metri mixt, timpul realizat fiind de 4.11.76, vechiul record aparținând aceluiași înotător, 4.12.30, încă din 1994, stabilit la Roma.

Cel mai tare s-a dovedit a fi - însă - australianul Ian Thorpe. Acesta a doborât nu mai puțin de trei recorduri mondiale, la 400 m liber, cu 3.40.59; apoi, în ștafeta de 4x100 m liber, Australia a intrat în posesia aurului, cu Ian Thorpe în mare formă. Ultimul record mondial al înotătorului australian a fost înregistrat în proba de 200 m liber, cu timpul de 1.45.35.

La feminin, Inge de Bruijn, din Olanda, a stabilit și ea un record mondial în proba de 100 m fluture, cu 56.61. Ștafeta de 4x100 m liber a Statelor Unite ale Americii a doborât recordul mondial al acestei probe, cu 3.36.61. Așadar, recordurile încep să cadă unul după altul.

ÎN DIVIZIA B

◆ UTA - mai greu decât arată scorul ◆ Pace și prietenie la Alba Iulia ◆ Liderul capotează în Zăvoi ◆ Rubinacci mai bifează o victorie ◆ În „Dealul Florilor", oltenii au rămas cu „buza umflată" ◆ Lajos Detari debutează cu dreptul la Oradea ◆ Minerii își revin după un început ezitant ◆ Surpriza de pe Cibin duce Timișoara mică în fruntea clasamentului ◆ Corvinul nu mai sperie pe nimeni

Uite Tisza, nu e Tisza

F.C. UTA - PANDURII TG. JIU 3-0 (1-0)

Stadion UTA. Teren bun. Timp frumos. Spectatori: 1500. **Șuturi la poartă:** 10-8. **Șuturi pe poartă:** 7-1. **Cornere:** 5-6. **Au marcat:** Buhuș min. 31, Mariș min. 87 și min. 88.

Formații - FC UTA: Huțan-Drida, Porumboiu, Panin, Zaha, Găman, Buhuș (min. 53-Mogoșanu), Todea, Popescu (min. 60 - A. Drăgan), Rus (min. 75-Țurcan), Mariș. **Antrenori:** Feri Tisza (o repriză) și Dan Mănăilă (o altă repriză). **Pandurii Tg. Jiu:** Hârsu-Braia, Cioară (min. 46-Rădoi), Moroșanu, Ispas, Zaharia, Arcanu (min. 25-Gherman), Trofin, Mălăiele, R. Voinea (min. 58-Șt. Iulian), Verdeș. **Antrenor:** Gabi Zahiu.

Au arbitrat favorizând gazdele: Sorin Săftoiu (Ploiești) - centru; Iosif Olah (Sf. Gheorghe) și Stelian Dabii (Ploiești) - asistenți. **Observator FRF:** Iulian Spătaru (Timișoara).

Cartonașe galbene: Găman, Todea și Turcan, respectiv, Arcanu, Moroșanu și Mălăiele.

Jucătorul meciului: Buhuș (F.C. UTA).

UTA avea nevoie ca de aer de o victorie, după umilința îndurată la Severin. Și după cum a început jocul, cu „alb-roșii" controlând jocul, nimic nu anticipa tensiunea din jurul acestei confruntări. E drept, una creată de tehnicianul UTA-ei, Francisc Tisza.

Imediat după „sfertul" de tatonare, apare și prima ocazie de gol, dar Mariș (min. 16) bine servit de Popescu se încurcă în propriile driblinguri și ratează deschiderea scorului. În min. 31, la o fază ce nu anunța nimic, UTA va deschide scorul. **Aut Panin, preluare pe piept elegantă a lui Buhuș, slalom în „stil Owen" printre fundașii adverși și șut din unghi pe lângă portar pentru 1-0.** Până la pauză, Popescu (min. 40) îl încearcă și el pe Hârșu, care reține greu, în doi timpi.

Surpriză la pauză. Pe fondul unei discuții mai aprinse cu Todea și probabil și din alte motive, Feri Tisza a anunțat băieții că el pleacă acasă. Zis și făcut. Hop, călare pe bicicletă și... gluma devenea realitate. „Secundul" Mănăilă primește pe mobil confirmarea președintelui Lupaș că răspunde de soarta echipei în repriza a doua.

La șapte minute de la reluare, cel mai bun jucător de pe teren, Buhuș, este înlocuit spre nemulțumirea publicului spectator. Crainicul stadionului, menționează că Buhuș a ieșit accidentat. Imediat lumea îl ia la mișto cu întrebări de genul: **„Unde este Tisza?"** sau **„De ce nu intră Mănăilă?"**. Oaspeții prind curaj și în min. 62 ar fi trebuit să obțină un prim penalty, la hențul lui Zaha, dar jocul merge mai departe. UTA nu mai joacă nimic, iar „pandurii" ne fixează pe 16 m ca la handbal. În min. 83, acțiune prelungită Mălăiele, Zaha pune din nou mâna pe minge, hent văzut și din avion, dar nu și de arbitrul Săftoiu, care le mai refuză oaspeților un penalty.

La pauză, antrenorul Tisza ne-a salutat din mers...

În min. 87 și min. 88, Mariș - care nu a făcut nimic tot meciul - iasă la rampă reușind o „dublă" spectaculoasă. **Mai întâi a finalizat un „un-doi", cu Țurcan (2-0), după care a slalomat prin apărarea oaspeților, a driblat și portarul și a înscris în poarta goală (3-0).**

Ultimul fluier îl găsește pe „secundul" Dan Mănăilă în genunchi, iar pe „principalul" Tisza, probabil, acasă, cu urechea la radio.

Una peste alta, victorie necesară pentru UTA, obținută în condiții mai speciale, dar punctele rămân la Arad, lucrul cel mai important la urma - urmei.

DANIEL SCRIDON

Minutul 91...

Pentru că, inexplicabil, F. C. UTA nu mai organizează conferințe de presă, după jocurile disputate pe teren propriu, la finele partidei cu Pandurii Tg. Jiu, ziariștii dornici de declarații „la cald" au fugit la vestiare. Dacă pe antrenorul oaspeților l-am abordat rapid, pe „secundul" UTA-ei, Dan Mănăilă, l-am așteptat vreo 20 de minute, până ce s-a mai liniștit puțin după „cea mai grea repriză din cariera lui de antrenor"...

Gabi Zahiu (antrenor Pandurii Tg. Jiu): „Am suferit o înfrângere prea severă în fața unei echipe, UTA, mult mai motivată. Au existat două mari greșeli de arbitraj, un penalty clar neacordat nouă și un fault în atac la golul doi al gazdelor. Eu am fost trimis în tribune încă din minutul 5, deoarece asistentul și-a adus aminte că nu am carnetul de antrenor la mine. Nu cunosc amănuntele plecării antrenorului Tisza la pauză. E treaba lui. Consider că nu ai voie să-ți părăsești echipa la mijlocul unui meci. În nici un caz eu nu aș fi comis un asemenea gest".

Dan Mănăilă (antrenor F. C. UTA): „Mă bucur că am câștigat acest meci deosebit de important pentru noi. Sincer, nu mă așteptam să fie așa de greu. A trebuit să rămân o repriză singur la conducerea echipei, dar așa e viața, îți rezervă surprize când te aștepți mai puțin. Oamenii din tribună m-au apostrofat că l-am schimbat pe Buhuș, dar ei nu știu că la pauză el a vomat și nu mai putea continua. Am fost aproape de infarct. Trebuie să avem răbdare cu toții. Nici dacă vine Cruyff la echipă nu poate face minuni peste noapte. Ce pot să vă spun despre plecarea lui Tisza de la pauză? A venit la mine, mi-a spus că nu mai rezistă, că el nu este dispus să șteargă c.....la nimeni. A anunțat echipa că el pleacă și s-a dus. În final, vreau să le mulțumesc spectatorilor care au încurajat echipa și sper ca și pe viitor să rămână alături de jucători, pentru că băieții au nevoie de sprijinul lor."

DANIEL SCRIDON

Rezultatele etapei a VI-a

F.C. UTA-Pandurii Tg. Jiu 3-0; Apullum A. Iulia-A.S.A. Tg. Mureș 3-1, F.C.M. Vâlcea-CSM Reșița 2-0; „Poli" Timișoara-Cetate Deva 4-2; F.C. Baia Mare-Extensiv Craiova 1-0; F.C. Bihor-Drobeta Tr. Severin 1-0; Jiul Petroșani-Olimpia S. Mare 2-0; Inter Sibiu-UM Timișoara 0-1; UFC Craiova-Corvinul 2-0.

CLASAMENTUL

1. U.M. Timișoara	6	5	1	0	15-4	16	(+7)
2. F.C. Baia Mare	6	5	1	0	11-2	16	(+7)
3. C.S.M. Reșița	6	5	0	1	7-3	15	(+6)
4. Olimpia S. M.	6	4	0	2	8-4	12	(+3)
5. Drobeta Tr. S.	6	3	1	2	11-8	10	(+1)
6. F.C. UTA	6	3	1	2	9-9	10	(+1)
7. „Poli" Timiș.	6	3	0	3	10-7	9	(0)
8. Corvinul	6	3	0	3	5-5	9	(0)
9. F.C. Bihor	6	3	0	3	5-5	9	(0)
10. Jiul P.	6	2	2	2	7-5	8	(-1)
11. Extensiv	6	2	1	3	6-4	7	(-2)
12. A.S.A. Tg. Mureș	6	2	1	3	8-10	7	(-2)
13. Pandurii Tg. Jiu	6	2	1	3	7-11	7	(-2)
14. Apullum A.I.	6	2	0	4	7-10	6	(-3)
15. UFC Craiova	6	2	0	4	5-10	6	(-3)
16. F.C.M. Vâlcea	6	1	2	3	4-10	5	(-4)
17. Inter Sibiu	6	1	0	5	3-9	3	(-6)
18. Cetate Deva	6	0	1	5	5-17	1	(-8)

Etapa viitoare (sâmbătă, 23 septembrie 2000): F.C. Bihor-F.C. UTA, A.S.A. Tg. Mureș-F.C.M. Vâlcea, Cetate Deva-UFC Craiova, Olimpia S. Mare-„Poli" Timișoara, Corvinul-Apullum A. Iulia, CSM Reșița-Inter Sibiu, Drobeta Tr. Severin-Jiul Petroșani, Extensiv Craiova-Pandurii Tg. Jiu, UM Timișoara-F.C. Baia Mare.

Feri Tisza rămâne „pe baricade"

Chiar dacă și-a abandonat elevii în mijlocul unei partide extrem de importante, antrenorul Francisc Tisza rămâne pe poziție, nepunându-se în nici un moment problema înlocuirii sale de la cârma echipei. Sâmbătă după-amiază, conducerea clubului UTA a purtat o discuție cu tehnicianul formației fanion a Aradului și lucrurile au fost limpezite.

Președintele UTA-ei, dl. Marin Lupaș, ne-a declarat ieri dimineață: **„Am purtat o discuție constructivă cu antrenorul Feri Tisza și de comun acord am hotărât să ne continuăm drumul început în această toamnă. Am înțeles că Tisza a crezut că prin plecarea sa la pauză va reuși să creeze o altfel de emulație printre jucători, dar, din nefericire, acest lucru nu s-a întâmplat. Sunt convins că pe viitor Tisza nu va mai proceda așa."**

Așadar, de luni dimineață, Feri Tisza revine la echipă, mai hotărât și probabil mai îndârjit să formeze o echipă competitivă, care să se bată de la egal la egal cu orice adversar.

D. SCRIDON

„ADEVĂRUL" CONTRA „ADEVĂRUL"

Obișnuiți să alerge zilnic după știri și informații, ziariștii de la „Adevărul" au făcut vineri după-amiază o excepție, întâlnindu-se (într-o atmosferă destinsă, colegială) pentru o altfel de alergătură. Este vorba despre meciul de fotbal desfășurat pe terenul din Subcetate, în care s-au înfruntat două echipe ale ziarului nostru. Scorul final a fost 4 la 3 pentru... „Adevărul". Un meci care spărgea toate regulile fotbalistice - fără arbitru, fără căpitani de echipă, cu fete pe teren.

S-au remarcat Leo Sfâra (în poartă), care ținea loc și de arbitru și de căpitan, A. Hărțău - serios în redacție, la fel de serios și în teren, M. Sanda ne-a impresionat cu... costumația galben-albastru „din Italia", S. Țurcanu cu fentele sale fotbalistice, D. Scridon - tot furios, V. Musca și F. Truț - sprinteni, T. Matica a jucat cu o grație care cu greu se potrivește terenului de fotbal.

I-am urmărit în teren pe:

* L. Sfâra, S. Ambruș, T. Matica, N. Oprean, A. Hărțău, **Avram II**, C. Mnerie, **D. Toduța** (2), **N. Cojocaru**, V. Musca, Avram I., M. Canciu.

* G. Constantinescu, A. Ciolocoi, **O. Bulzan** (2), **L. Dănilă**, **D. Scridon**, M. Contraș, F. Truț, S. Țurcanu, M. Sanda.

A treia echipă a fost cea care a susținut, încurajat și comentat de pe margine: D. Zăvoianu, E. Canciu, N. Boar, A. Butaciu, D. Duțu, D. Rujan, M. Țiscă, C. Latu, I. Leac, B. Felea, Al. Marianuț.

„Repriza a treia" a fost la fel de disputată, după cum se vede și în fotografie.

Jucătorii subliniați poartă „povara" golurilor marcate.

D. DUPĂ POARTĂ

Cea mai disputată „fază" a întâlnirii a fost cea în care s-au împărțit micii

DIVIZIA A - „URSUS"

● **Petrolul - F. C. M. Bacău 3-1.** Uvertura etapei a VI-a a avut loc la Ploiești, unde elevii lui Victor Roșca s-au impus clar în fața moldovenilor lui Poenaru. Todoran, Tudor și Costescu au făcut inutil golul lui Cursaru. ● **F. C. Brașov-Oțelul 0-0.** Remiză albă între două revelații ale acestui început de campionat, brașovenii nereușind să desfacă lacătul gălățean. ● **Gloria Bistrița-Steaua 1-1.** Liderul nu a reușit desprinderea în fieful lui nea' Jean, golul lui Falemi fiind anulat de reușita lui Zegrean. Clasamentul rămâne compact. ● **Ceahlăul-Astra Ploiești 0-0.** Pentru plăieșii lui „Pinalty" coșmarul continuă, ei devenind în acest moment favoriți la... retrogradare. ● **Rocar București-Gaz Metan Mediaș 2-1.** Partidă de infarct în „Drumul Găzarului", Mediașul conducând până în minutul 80, dar fiind înfrântă în ultimul minut de golul lui M. Nicolae. ● **„U" Craiova-F. C. Național 2-0.**

● **Dinamo - F. C. Argeș 2-1.**

● Partida Foresta-Rapid se dispută **astăzi, de la orele 17,00 (TV România 1)**

DACIAN TODUȚA

CLASAMENT

1. Steaua	6	4	2	0	16-10	14	(+5)
2. „U" Craiova	6	4	1	1	9-4	13	(+4)
3. Rocar	6	3	1	2	14-12	10	(+1)
4. F. C. M. Bacău	6	3	1	1	12-10	10	(+1)
5. Petrolul	6	3	1	2	8-6	10	(+1)
6. Oțelul	6	3	1	2	10-9	10	(+1)
7. Dinamo	6	3	1	2	9-8	10	(+1)
8. F. C. Brașov	6	3	1	2	3-2	10	(+1)
9. F. C. Argeș	6	3	0	3	8-11	9	(0)
10. Rapid	5	2	1	2	6-5	7	(-2)
11. Astra	6	2	1	3	6-7	7	(-2)
12. Foresta	5	2	1	2	7-9	7	(+1)
13. Gloria	6	1	2	3	5-7	5	(-4)
14. F. C. Național	6	1	1	4	8-11	4	(-5)
15. Gaz Metan	6	1	1	4	5-7	4	(-5)
16. Ceahlăul	6	0	2	4	3-11	2	(-7)

Etapa viitoare 22-25 septembrie: F. C. Argeș-Rocar; Petrolul-Ceahlăul; Gaz Metan-F. C. Brașov; **Oțelul-Gloria; F. C. Național-Astra; F. C. M. Bacău-Dinamo;** Rapid-„U" Craiova; Steaua-Foresta.

Fotbal - Divizia C

Cinci din cinci. Urmează Clujul...

F.C. TELECOM - PROGRESUL ȘOMCUTA MARE 5-0 (2-0)

Duminică, ora 11,00. Stadion Telecom, teren bun, timp frumos. Spectatori: 300. Au marcat: Mitu-min. 24, Petruț-min. 44, Militaru-min. 67 și 76, Corinda - min. 84. Șuturi: spre poartă 25-1, pe poartă 12-0, cornere 13-0, offside-uri 2-7. Cartonaș galben: Ghiula.

F.C. Telecom: Vlădoi-Grad-Szel (min. 81 C. Borugă), Szyller-Toma, Rus (min. 46 Oprescu), Volocaru (min. 65 Corinda), Militaru, Sabou-Mitu, Petruț. Antrenor: Gheorghe Borugă.

Șomcuta Mare: Kozma-Cristea-Vultur, Băncilă, Cugleșan (min. 71 Drule), Loi-Foro, Jeler, Iatu, Ghiuca (min. 77 Inoan) - Keisz (min. 60 Hotico). Antrenor: Ioan Onciu.

Arbitraj fără probleme al brigăzii: G. Luca (Bistrița) - C. Bar - Fl. Beturcă (ambii Satu Mare).

Observator FRF: Ioan Bungău (Timișoara).

Lidera la zi a clasamentului seriei a VIII-a a Diviziei C, F.C. Telecom Arad a reușit în urma partidei de ieri să își atingă primul obiectiv din acest campionat, cinci victorii în primele cinci etape. Adevărata piatră de încercare vine runda următoare, când „telefoniștii" vor da piept la Cluj, cu „Universitatea", echipa cu cele mai clare gânduri de promovare. Se anunță un meci cu greutate, „pe viață și pe moarte", deoarece arădenii au prins gustul succesului și doresc să rămână neînfrânți.

Revenind la partida de ieri, se poate afirma că pe gazon s-a găsit o singură echipă, cea gazdă, cei de la Progresul Șomcuta Mare încercând doar să limiteze proporțiile unui scor și așa ridicat. Caseta tehnică a partidei confirmă cel mai bine acest lucru.

Deși nu au evoluat exaltant, gazdele au reușit până la urmă să își facă jocul de pase desfășând aglomerata apărare a oaspeților. După o primă repriză modestă, a urmat o a doua mult mai bună, cu numeroase faze de poartă și execuții spectaculare.

Scorul a fost deschis de Mitu, care în minutul 24 a fructificat excelent o pasă a lui Volocaru, la o indecizie a liberoului advers, Cristea. Cu un minut înainte de pauză, tabela s-a modificat din nou, Petruț deviind în plasă o angajare a lui Militaru. La reluare, după nenumărate ocazii vine și golul trei. Atunci, Corinda îl găsește „printre" pe Militaru, care singur cu portarul nu iartă. Fostul jucător al Minerului Motru, realizează „dubla", în minutul 76, șutând cu sete din marginea careului la o minge respinsă cu disperare de cei din Șomcuta Mare. Tabela o închide Corinda, cu un șut prin surprindere din interiorul careului, după o excelentă fentă de corp.

Victorie clară și normală a elevilor lui Gigi Borugă, în fața unui adversar care a trimis un singur șut, pe garajele din spatele stadionului...

DACIAN TODUȚA

După un meci cu trei eliminări

ȘOIMII S. MARE - WEST PETROM ARAD 1-2 (1-0)

Excelent rezultatul obținut ieri de „petroliștii" arădeni, în deplasare, la Satu Mare, contra echipei gazdă, Șoimii.

Fotbaliștii antrenați de Ionuț Popa s-au impus cu 2-1, după ce la pauză gazdele conduceau cu 1-0, printr-un gol înscris în minutul 30 din penalty. Jocul dur al gazdelor - de care s-a plâns și tehnicianul arădean - s-a concretizat în minutul 36 cu un cartonaș roșu, văzut de Matei.

După pauză, Boloș a fost și el eliminat - după două „galbene" - în minutul 65, pentru ca, în minutele 71 și 75, Ștefăligă și Bene - ultimul cu un șut senzațional de la 35 metri - să întoarcă rezultatul, în ciuda arbitrajului ostil.

În minutul 81, „cavalerul în negru" a mai arătat un cartonaș roșu gazdelor, pentru lovire intenționată fără balon. Ionuț Popa ne-a declarat - ieri - telefonic: **„Nu am jucat strălucit, ba chiar am fost slabi în unele momente, însă și așa am dominat partida. Terenul a fost greu, a plouat cu o zi înainte, nu ne-au ieșit pasele și combinațiile, însă am reușit să ne impunem. Corect arbitrajul în prima repriză, slab în cea de-a doua. Am trimis în teren următoarea echipă: Grozav-Ardelean, Bene, Toduța-Varga, Sârbuț (Maghici), Boloși, G. Radu, Munteanu-Nini (Lacsan), Ștefăligă."**

LEO SFÂRA

REZULTATELE ETAPEI A V-A

F.C. Telecom Arad-Progresul Șomcuta Mare 5-0, Crișul Aleșd-„U" Cluj 0-2, Oașul Negrești Oaș-Unirea Dej 1-0, Armătura Zalău-Phoenix B. Mare 5-2; A.C.U. Astra Trinity-Someșul S. Mare 2-0, Lăpușul Tg. Lăpuș-Oțelul Știei 3-2, Minerul Ocna Dej-Minerul Sărmășag 0-0, Șoimii S. Mare-West Petrom Arad 1-2.

Clasamentul

1. Telecom Arad	5	5	0	0	19-3	15	(+6)
2. „U" Cluj	5	4	0	1	13-3	12	(+6)
3. West Petrom	5	2	3	0	7-4	9	(+3)
4. Astra Trinity	5	3	0	2	12-9	9	(0)
5. Someșul Satu Mare	5	3	0	2	4-3	9	(+3)
6. Negrești Oaș	5	3	0	2	7-10	9	(0)
7. M. Sărmășag	5	2	2	1	8-6	8	(+2)
8. Oțelul Știei	5	2	1	2	7-6	7	(+1)
9. Armătura Zalău	5	2	0	3	9-9	6	(-3)
10. Tg. Lăpuș	5	1	3	1	7-8	6	(-3)
11. Șomcuta Mare	5	2	0	3	7-17	6	(0)
12. M. Ocna Dej	5	1	2	2	3-6	5	(0)
13. Phoenix B. Mare	5	1	1	3	9-12	4	(-2)
14. Unirea Dej	5	0	3	2	3-5	3	(-3)
15. Crișul Aleșd	5	1	0	4	4-9	3	(-6)
16. Șoimii S. Mare	5	0	1	4	2-11	1	(-8)

Etapa viitoare (duminică, 24 septembrie 2000):

„U" Cluj-F.C. Telecom Arad, Someșul S. Mare-Crișul Aleșd, Unirea Dej-A.C.U. Astra Trinity, Minerul Sărmășag-Oașul Negrești Oaș, Progresul Șomcuta Mare-Lăpușul Tg. Lăpuș, Oțelul Știei-Armătura Zalău, Phoenix B. Mare-Șoimii Satu Mare, West Petrom Arad-Minerul Ocna Dej.

A.C. U. ASTRA-TRINITY ARAD - SOMEȘUL SATU MARE 2-0 (0-0)

Arad. Stadion „Astra", spectatori circa 300, teren bun, timp frumos. Șuturi: 9-6, pe poartă, 8-3. Cornere: 6-2.

A marcat: Toderaș (min. 54 și 78)

Astra (antrenor Marcel Coraș): Irimia-Varga, Chirilă, Bogoșel-Folea (min. 86 Hărdălău), Pavel (min. 69 C. Vizitiu), Schmidt, Corsenti, Băgu-Hada (min. 74 Lăzău), Toderaș. **Someșul (antrenor Mircea Bolba)**: Sabău-Kajka, Czako, Botin, Roscop-Ioanițoaie, Nagy (min. 46 Sălăjan), Szallai (min. 76 Fl. Pop), Cosma-M. Rus, Rațiu (min. 66 Timsac).

Cartonașe galbene: Chirilă respectiv Czako, Ioanițoaie, M. Rus.

Arbitrii: Marius Lungu-Ovidiu Comșa-Ovidiu Munteanu (toți din Sibiu).

Observator F.R.F.: Grigore Macavei (Deva)

După două înfrângeri consecutive, Astra se vedea obligată să abordeze meciul doar la victorie. Acest lucru s-a văzut în primul sfert de oră, când presiunea psihică ce apăsa pe jucători, i-a făcut pe aceștia să înceapă puțin mai timorați. Odată cu trecerea timpului, Astra își „dă drumul" la joc și apar și ocaziile lui Toderaș (15) și Pavel (18). Totuși prima repriză a fost una anostă în care marile ocazii apar doar în ultimele două minute. Astfel, în min. 44 Kajka de la Someșul trage în plasa laterală din poziție bună pentru ca, în replică, patru (4)! jucători arădeni să scape singuri cu portarul Sabău, dar Toderaș trage în acesta. Uriașă ratare!

Repriza secundă începe cu o ocazie imensă pentru oaspeți, dar M. Rus trage în Irimia față în față cu acesta. Pe contraatac, min. 49 este rândul lui Hada să irosească o ocazie de singur cu portarul, ceea ce nu mai face Toderaș în minutul 54, acesta profitând de o nesincronizare a defensivei adverse și Astra conducea cu 1-0. Odată cu golul, gazdele se dezlănțuiesc și asistăm la un adevărat „recital Mițâ Corsenti" care ridiculizează tot ce-i iese în cale. Hada mai ne arată în două rânduri (min. 58 și 63) că nu este în ziua lui de gol, iar Toderaș închide în sfârșit tabela la 2-0, în minutul 78, la o superbă incursiune pe flancul drept al neobositului Folea.

În campania unui adversar valoros (ținând cont și de nivelul competițional), Astra a arătat că are potențial, prestând un joc bun, mai ales în a doua parte. Victoria a fost una fără dubii, ceea ce-i dă speranțe lui Marcel Coraș într-o reeditare a victoriei etapa viitoare la Dej.

LUCIAN DĂNILĂ

Handbal feminin - Divizia A

TRAFT UVVG ARAD - OLTCHIM II RÂMNICU-VÂLCEA: 25-21 (14-11)

Echipa feminină de handbal: Traft UVVG Arad a întâlnit sâmbătă, la Sala Sporturilor din Arad formația din Râmnicu Vâlcea, Oltchim, într-un meci din cadrul diviziei A la handbal. Handbalistele arădence au învins în urma unui meci frumos, cu scorul final de 25-21. Dar, să urmărim evoluția scorului: Încă din primele 5 minute de joc echipa Traftului preia conducerea cu 3-2; avantaj pe care și-l vor menține până în min. 8, când se va înregistra egalitate pe tabela de marcaj. În această primă repriză, scorul a fost destul de strâns, formația noastră aflându-se tot timpul în avantaj. Trebuie să recunoaștem că această diferență s-a datorat în mare parte portăriței Traftului, care a apărat excelent; căci dacă nu era aceasta ... (min. 20: 8-7; min. 22:10-7; min. 28:12-11). La pauză scorul era 14-11 pentru Traft UVVG Arad.

În repriza secundă, jocul a fost echilibrat, arădencele menținându-și avantajul din prima repriză. Cu toate că în minutul 35 de joc scorul era 19-12, adică o diferență de 7 puncte, în final se va ajunge la o diferență de 4 puncte, oboseala având un cuvânt de spus în această repriză secundă.

Echipa Traftului UVVG Arad a fost formată din: Gaszbeth, Pădureanu (2), Maghiș (3), Danci (7), Tecar (1), Both (2), Inoan (6), Cosma (2), Corcolcan, Graciu (2), Henka, Antoneag. **Antrenori:** T. Ionescu și M. Mandache.

De la oaspeți, principalele marcatoare au fost: Săvulescu (4), Dobromir (2), Nechita (7), Greceanu (1), Șovar (2), Rădoi (3), Pârvuleț (1), Bâra (1).

Au arbitrat: F. Matea și I. Feier din Hunedoara.

ALINA BUTACI

ÎN DIVIZIA A DE BASCHET MASCULIN

Au luat startul întrecerile Diviziei A de baschet masculin. Rezultatele etapei inaugurale: BC West Petrom Arad-Elba Timișoara 96-43 (vineri), ISA Pitești - Romradiatoare Brașov 123-96, Dinamo Erbașu București-Poli Moldrom Iași 127-63, Vega Soced Ploiești-Herlitz Tg. Mureș 90-76 (sâmbătă).

Meciul CSU Petrom Sibiu-Rapid București se va disputa pe 20 septembrie, iar cel dintre „U" Cluj și Steaua București a fost câștigat de gazde prin neprezentare, militarii retrăgându-se din campionat, din pricini financiare.

A. H.

Tenis - Gelsor Open România

BALCELLS A TRIUMFAT LA BUCUREȘTI

La arenele BNR din Capitală, ieri s-a pus capăt turneului de tenis Gelsor Open România, dotat cu premii în valoare de 350.000 de dolari.

În finală s-au întâlnit - orice s-ar spune - doi outsideri, spaniolul Juan Balcells și germanul Markus Hantschk.

După un meci de excelentă factură tehnică și spectaculară, Balcells s-a impus, în trei seturi, 6-4, 3-6, 7-6, însă replica lui Hantschk - „nașul" românilor Voinea și Pescariu - a fost pe măsură, doar tie-breakul fiind cel care a făcut diferența.

A. F.

ON CLINIC LTD
CENTRU MEDICAL INTERNATIONAL

Rezolvarea sigură a problemelor de DINAMICĂ SEXUALĂ MASCULINĂ prin intermediul Clinicilor ON in Timișoara

O viață sexuală completă !

O viață sexuală completă este o cheie importantă pentru funcționare sănătoasă sub toate aspectele vieții, mai ales în relația dintr-un cuplu.
Dacă există o problemă, este mai bine să te ocupi de ea imediat și să nu o ignori.

Îmbunătățirea vieții sexuale

La Clinicile ON există o singură specialitate: Îmbunătățirea vieții sexuale, fapt pe care îl realizăm în mod excelent și profesionist.
Dacă aveți impresia că frecvența relațiilor sexuale ale dvs. și ale partenerei dv. nu vă satisface sau nu o satisface, dacă vă deranjează unul din fenomenele cunoscute fiecărui bărbat: ejaculare precoce, erecție slabă, sau impotență în orice stadiu, acesta este momentul să vă adresați CLINICILOR ON și să vă rezolvați problema.

- Camere de așteptare private și asigurarea discreției pacientului este garantată.

Timisoara : 056-134.888
Bucuresti : 01-311.19.29
Baia Mare : 062-433.303
Iasi : 032-113.022

ÎN DIVIZIA D, VLADIMIRESCU ȘI INEU SE DUELEAZĂ DE LA DISTANȚĂ

ȘOIMII PÂNCOTA - A.S. VLADIMIRESCU 0-2 (0-1)

Derby-ul orgoliilor s-a disputat sâmbătă după-amiază la Pâncota, acolo unde „șoimii" din localitate a trebuit să se recunoască învinși de mult mai experimentata echipă din Vladimirescu. Gazdele pregătite de Nelu Bacoș și Leo Pința s-au dăruit parcă prea puțin, „tupeul" lipsindu-le cu desăvârșire. Bine coordonați în teren de fostul „telefonist" Claudiu Riviș, „jandarmii" din Vladimirescu au lovit de două ori în debuturile de repriză și au știut să-și țină la respect adversarii, obținând trei puncte extrem de importante în lupta pentru promovare.

Nici nu am luat loc bine în tribune că, Ad. Moț profită de o greșeală a defensivei gazdă și cu un șut de la 16 m deschide scorul, 0-1 (min. 3). Replica vine zece minute mai târziu, când Pința ratează incredibil din 6 m. Apoi jocul își pierde din intensitate, doar pe final de repriză animându-se puțin. În min. 40, acțiune superbă Gherman șut în bară, mingea revine la Ionescu care trimite cu capul, dar Bucur scoate de pe linia porții. Cu un minut înainte de pauză, Mateeaș singur cu portarul nu poate înscrie.

La șapte minute de la reluare, gafă uriașă Pința de care profită Mateeaș și la 0-2, conturile sunt practic încheiate. De-aici încolo, „șoimii" încearcă să se apropie mai mult de poarta oaspeților, dar acțiunile lor sporadice sunt rezolvate cu ușurință de apărarea „jandarmilor", bine condusă de Bucur.

Formații - Șoimii Pâncota: Sabău-Ștefănuț, Pistrui, Iftimie, Danci, Pința, Ionescu (Brândușe), Chetronie, Gherman, Diaconu, Blăniță (Pașca). **Antrenori**: I. Bacoș și L. Pința. **AS Vladimirescu**: Fl. Moț-Bucur, Alb, Aldea, Riviș, Olteanu, Ad. Moț, Vâzoc, Bârsăuan, Arsi (Braiț), Arhilie (Mateeaș, Teușde). **Antrenor**: L. Bubela.

A arbitrat foarte bine: Marcel Vida - centru, ajutat de Vali Sabău și Raul Pantiș - asistenți. **Observator AJF**: I. Bălășescu. **La juniori**: 3-1.

DANIEL SCRIDON

TRICOTAJE INEU - CRIȘANA SEBIȘ 6-0 (2-0)

Stadion Ineu, teren bun, timp frumos, spectatori 200. Au marcat: Besserman-min. 7, Mițiți-min. 22, Abrudean-min. 49, 52, 69 și Balaci-min. 74.

Tricotaje: Mureșan-Herman, R. Jurcă, Cristea, Kocsis, Matei, Mițiți (D. Huț), Abrudean, Besserman (Cimbrea), Georgiu (Balaci), Moț (Goldiș). Antrenor: Viorel Erdei.

Crișana: Lazea-T. Jurcă, Olariu, Golomici (Gligor), Stanciu (Luca), Sas, Feieș, Cândea, Negru, Voica, Rotari. Antrenor: Emilan Urs.

Au arbitrat bine: Ovidiu Hațegan - la centru, Leontin Buda și Mircea Toderici jr. - asistenți.

Observator A.J.F.: Dorin Vătran.

Dacă oaspeții se zbat pentru supraviețuire, nu același lucru îl putem spune despre ineuani, care după acest meci cu trecut în fruntea clasamentului. Textiliștii promit mult în acest sezon, dovedind în teren o bună circulație a balonului, dominând în permanență jocul și dispunând de o apărare de invidiat, cu doar un gol primit în șase meciuri.

Cu Georgiu pe post de servant, Besserman apoi Mițiți înscriu cele două goluri ale primei reprize, împotriva Crișanei.

În repriza secundă iese la rampă Abrudean, care își trece în cont hat-trick-ul, cu goluri superbe. După ce Herman a țintit bara - în două rânduri - Balaci a închis tabela, în minutul 74, la trei minute după ce a fost introdus în teren.

De reținut că oaspeții au avut o șingură ocazie, pe tot parcursul meciului, prin Cândea.

MARIUS NICOLAE

TRICOUL ROȘU - ȘOIMII LIPOVA 2-2 (1-0)

Sâmbătă, pe stadionul „Blănarul", s-a desfășurat meciul de fotbal dintre Tricoul Roșu și Șoimii Lipova. Meciul a avut de toate, de la ocazii de gol la bătăi. În min. 35 - Neaga primește o pasă din lateral dreapta și singur cu poarta goală nu poate rata, 1-0. Până la sfârșitul reprizei nu s-a mai întâmplat nimic.

Repriza a doua va fi mult mai interesantă. În min. 68, pe contraatac, Man scapă singur cu Leric, îl driblează și înscrie 2-0. Vine minutul 75 și la o lovitură liberă pentru Șoimii Lipova, Jicărean reduce diferența, 2-1. Apoi două minute mai târziu, terenul denivelat îi pune probleme lui Szabo, care scapă mingea printre mâini la o fază ușoară și Danciu, pe fază, marchează golul egalizator. În min. 86 nervii erau încinși la maxim și Szabo îl lovește cu pumnii pe Dumitru care l-a faultat în careu. Cartonaș roșu și Neaga îl înlocuiește pe Szabo în poartă. Păcat că un meci frumos s-a încheiat cu o pată neagră.

Tricoul Roșu: Szabo-Revnic, Văsâi, Voldea, Weirer-Donca, Neaga, Țițca, Răduț-Man, Unc. **Antrenor:** O. Nadiu.

Șoimii Lipova: Leric-Bordea, Știei, Defert, Jicărean-Lăcătuș, Dumitru, Nicoară, Pop-Constantinescu, Vasile ('70 - Danciu). **Antrenor:** M. Țârlea

Au arbitrat: D. Ologeanu - jr. ajutat de M. Silviu și M. Octavian

MARIUS BARNA

„ȘIRIANA" ȘIRIA - GLORIA ARAD 0-1 (0-0)

Stadion „Șiriana", teren cu denivelări, timp excelent pentru fotbal, spectatori 150. A marcat: Oros - min. 80.

***„Șiriana":* Dușan-Pupăză, Popan, Lăzărescu, Zâză, Neacșu, Vuia, Câmpeanu, Petic, Mărcuș, Malec. Au mai jucat: Tamaș, Popa, Creț.**

***„Gloria":* Malec-Pop, Maier, Butunoi, Fâșie, Crașovschi, Bârlă, Iftimie, Bota, Oros, Giulău. Au mai jucat: Sârb; Băt, Știrb.**

Au arbitrat satisfăcător: Fl. Dumitru - la centru, T. Enoiu și D. Rusan - asistenți.

Observator AJF: Ioan Șandor.

Partidă plictisitoare la Șiria, prima fază notabilă consemnând-o în minutul 43, când Oros a șutat puțin peste poarta lui Dușan.

În repriza secundă, Gloria pune oarecum stăpânire pe joc, are mai mult posesia mingii, dar fazele de poartă au lipsit cu desăvârșire.

Golul - norocos - va cădea în minutul 80. Atunci, Malec degajează lung, Bârla preia liber în careul advers, centrează în fața porții, de unde Oros nu iartă: 0-1.

Nervos, în minutul 85, Petic îl „mângâie" părintește pe Bârla, căzut pe gazon, însă arbitrul Dumitru nu se complică și acordă doar „galben" jucătorului gazdă.

ALINA BUTACI

FRONTIERA CURTICI - COMERA 1-1 (0-0)

Stadion „Frontiera", teren bun, timp frumos, spectatori 400. Au marcat: Burtea - min. 82, respectiv R. Balaj - min. 65.

***Frontiera:* Dobra-Călin, Maghici, Crișan, Leva, Suciu, Bilan, Oiță, Nescovici, Ianoși (Csiki, Ioja), Burtea.**

***Comera:* Fador-Fekete, Popa, Pocei, (Stein) , Bangău, Ursoi, (Orban), Olariu (Ghimbir), Ujvari, Sandu (Roman), R. Balaj, Sănduleanu.**

Au arbitrat bine: Mircea Bondar - la centru, Mircea Toderici și Eugen Roșu - **asistenți.**

Observator AJF: Remus Vlad.

Meci peste nivelul Diviziei D, la sfârșitul căruia echipa oaspete a pierdut două puncte. După o primă repriză echilibrată, cu mari ratări la ambele porți, scorul este deschis după pauză, în minutul 65, prin R. Balaj, care a reluat mingea cu capul, la o excelentă centrare a lui Popa. Comera a încercat să păstreze avantajul minim, însă în minutul 82, Burtea profită de indecizia apărătorilor adverși și readuce egalitatea pe tabelă.

Remarcabile evoluțiile lui Dobra, respectiv Olariu și Balaj.

D. T. MIRCEA

Mercedes-Benz

Cele mai performante autovehicule!
Cele mai bune finanțări!
Doriți să vindeți sau să cumpărați autovehicule Mercedes - Benz? DA!

www.auto-schunn.ro

Cel mai loial partener!

AutoSchunn
Partener autorizat Mercedes-Benz
2900 Arad, Micalaca Est D.N. 7, F.N.
Tel/Fax: 0040-57-281.474, Tel. 0040-57-286.680 - E-mail: mercedes@auto-schunn.ro

CPL ARAD - A. S. ROMVEST ARAD 0-0

Sâmbătă după-amiază, pe arena din Grădiște, am asistat la un meci de o slabă factură tehnică și spectaculară. Deși porneau favorite, gazdele nu au reușit să depășească ambițioasa echipă a Romvestului, care la capătul celor 90 de minute a obținut un punct nesperat.

Surprinzător, oaspeții încep mai bine și ratează prima ocazie de gol în minutul 17, prin Malița. Mai mult, în min. 31, Romvestul obține un penalty, pe care Strecicov îl ratează. Supărați pe „tupeul" copiilor, „lemnarii" arădeni forțează mai mult și au două bune oportunități de gol în finalul reprizei prin Moțiu (min. 41) și Dănciulescu (min. 45).

Prima ocazie de gol a reprizei a II-a este „opera" lui Vezan (min. 48) al cărui șut scutură bara porții adverse. Gazdele se apropie greu de poarta apărată de Bolcaș și ocaziile de gol întârzie să apară. Totuși, în min. 71, Roșu pune mâna pe o minge în propriul careu și centralul Dănilă acordă penalty pentru CPL. Execută Cean, dar Bolcaș nu poate fi învins. Finalul de meci îi găsește în atac pe gazde, dar portarul Bolcaș mai are două intervenții salvatoare în minutele 77 și 88, la șuturile puternice ale lui Cean și Lazăr.

Formații: CPL: Dronca-Drida, Șule, Papp, Ichim, Cean, Martincsek, Berar, Dănciulescu, Cuedan, Moțiu. **A mai jucat:** Lazăr. **Antrenor:** Adi Lucaci.

A. S. Romvest: Bolcaș-Cioară, Malița, Radu, Sas, Roșu, Strecicov, Ponta, Nădăban, Vezan, Fritea. **A mai jucat:** Negrea. **Antrenor:** Mihai Roșca.

A arbitrat bine: Bujor Dănilă - centru, ajutat de asistenții Claudiu Tripa și Cristian Trif. **Observator A. J. F.:** Remus Babău.

La juniori: 4-1.

ADELA CIOLOCOI

REZULTATELE ETAPEI A VI-A

Tricoul Roșu-Șoimii Lipova 2-2, CPL Arad-Romvest 0-0, Crișul Ch. Criș-„U" Arad 1-0, Tricotaje Ineu-Crișana Sebiș 6-0, Șoimii Pâncota - A.S. Vladimirescu 0-2, Victoria Nădlac-Păulișana Păuliș 3-0 (f. j.), Frontiera Curtici-Comera 1-1, Șiriana Șiria-Gloria Arad 0-1.

Clasamentul

1. Tricotaje Ineu	6	5	1	0	18-1	16	(+7)
2. Vladimirescu	6	5	1	0	16-3	16	(+7)
3. Gloria	6	5	0	1	26-6	15	(+9)
4. CPL Arad	6	3	3	0	8-3	12	(0)
5. Comera	6	3	2	1	18-6	11	(+2)
6. Fr. Curtici	6	3	2	1	12-7	11	(+2)
7. Ș. Pâncota	6	2	2	2	7-12	8	(-4)
8. Romvest	6	2	1	3	6-4	7	(-2)
9. Ș. Șiria	6	2	1	3	9-10	7	(-2)
10. Ș. Lipova	5	2	1	2	7-9	7	(+1)
11. V. Nădlac	6	2	0	4	9-16	6	(-3)
12. Tricoul Roșu	6	1	2	3	4-6	5	(-4)
13. „U" Arad	5	1	0	4	2-13	3	(-3)
14. P. Păuliș	5	1	0	4	6-22	3	(-6)
15. Crișul	6	1	0	5	2-18	3	(-6)
16. Crișana	5	0	0	5	6-19	0	(-6)

***Etapa viitoare (23-24 septembrie 2000):* A.S. Vladimirescu-CPL Arad, Comera-Șoimii Pâncota, Crișana Sebiș-Victoria Nădlac, Romvest-Șiriana Șiria, „U" Arad - Frontiera Curtici, Șoimii Lipova-Crișul Ch. Criș, Gloria Arad-Tricotaje Ineu, Păulișana Păuliș-Tricoul Roșu.**

-10% ◆ KLUDI ◆

- stoc limitat - **Dă forma apei**

Produsele renumitei firme germane

Acum și în Arad

Prin

SC INSTAL IMPEX SRL

Distribuitor autorizat pentru zona de Vest

Depozit: str. Dorobanților nr. 55 tel.: 057/211292
Magazin: str. Episcopiei nr. 24 tel.: 057/270091

Oferta noastră mai cuprinde:

- Țevi și fitinguri din cupru - SANCO - ø15-ø28
- Țevi mulistrat PeX-Al-PeX-HAKA - și accesoriile aferente
- Fitinguri zincate 3/8'' - 2'', curbe sudură trase 3/4'' - 2''
- Țevi și fitinguri din PVC, PE, PP pentru rețele de apă și canalizare
- Dedurizator FLODRAVIN 3000
- Căzi, cabine pentru duș, rezervor WC LAGUNA și GEBERIT
- Corpuri încălzire din oțel - DUNAFERR -, pompe GRUNDFOSZ
- Tuburi izolatoare pentru țevi - THERMAFLEX -
- Robineți cu sferă pentru apă și gaze 1/2'' - 2''
- Coliere țeavă cu diblu 3/8'' - 2''; ø15-ø219
- Contoare Zenner la preț de fabrică

NU UITATI!

NOI VĂ OFERIM PRODUSE DE CALITATE LA PREȚ DE IMPORTATOR

PROD AGRO BIAN

ATENȚIE AGRICULTORI !

A demarat campania agricolă de toamnă
mai devreme cu 2 săptămâni decât în alți ani.
Aprovizionați-vă din timp cu cele necesare pentru semănat:

PRODUSE DE TRATAT SĂMÂNȚA
Pt. ORZ, ORZOAICĂ - **VITAVAX 200 FF, VITAVAX PUS, SUMI 8 2FL, PRELUDE SP, REAL 200 FS**
Pt. GRÂU - **PANOCTINE, SUMIDAN, TIRAMETOX, LINDANE 750**

SEMINȚE
Rapiță - **VALESCA, ORKAN**
Orzoaică de toamnă - **TRASCO**
Grâu - **ALEX** (C1), **TRANSILVANIA** (Bază)
Grâu cu gluten peste 30 - **ENESCO, TEXEL**
Orzoaică toamnă furaj - **KELIBIA**
Orz - **BALCAN, SONORA**

ÎNGRĂȘĂMINTE
Îngrășăminte complexe 20:20:0
Azotat de amoniu

● Vindem din stoc erbicide:
ONEZIN, SDMA, ICEDIN, GUARDIAN, HARNESS, PANTERA, GALAXY, FRONTIER etc.

PLATA se poate face în BANI, CUPOANE, ORZ, GRÂU, ORZOAICĂ, PORUMB, FLOAREA-SOARELUI, SOIA.

Produsele pot fi cumpărate și de la magazinele firmei din CHIȘINEU CRIȘ, PECICA, INEU, BELIU, SEBIȘ, GURAHONȚ, LIPOVA, ARADUL NOU.

(15150932)

S.C. ECOS - IMPEX S.R.L.

Arad, Calea A. Vlaicu 257 (lângă Peco); tel. 289740

DEPOZIT MATERIALE DE CONSTRUCȚII
VINDE DIN STOC ȘI PREIA COMENZI LA:

■ țigle indigene și din import Ungaria; ■ cărămidă indigenă și import Ungaria ■ B. C. A. și boltari din beton; ■ oțel beton; ■ var, ciment, ipsos, glet, adezivi ■ plasă gard, rabitz, cuie; ■ diferite materiale de construcții ■ boltari 30x25x20 - 461.500 lei/mc pentru 20 buc/m2 zidărie de 30 cm; ■ boltari 30x15x20 - 552.000 lei/mc pentru 16 buc/m2 zidărie de 15 cm.

Preia comenzi pentru orice tip de mobilă din pal melaminat import, bucătărie, birotică, camere copii, sufragerii.

O soluție la cheie TRANSPORT ȘI MONTARE LA DOMICILIU, GRATUITE. (4873577)

Echipă tânără de profesioniști în continuă ascensiune

angajează: **REPREZENTANT TEHNIC COMERCIAL**

Cerințe:
- vârsta maximă 30 de ani
- studii superioare
- abilități comerciale
- cunoștințe minime de desen tehnic
- dorință de muncă

CV + poză se depun la sediul firmei EURO STIL, Complex Podgoria, etaj I, până la 22 Sept. 2000.

Vor fi luate în considerare numai CV-urile care corespund cerințelor.

(1515969)

ACTA TRADING s.r.l.

2900 ARAD ROMANIA
Str. M. Eminescu nr. 6
Tel. 057-281.100; 281.200
Mobil 092.355.936
E-mail: acta@inext.ro

Vine în sprijinul agricultorilor cu:

- ÎNGRĂȘĂMINTE CHIMICE
  NPK 18-46-0; NPK 25-25-0; NPK 17-17-17
  NPK 32-20-0; UREE
- SĂMÂNȚĂ DE GRÎU IMPORT YUGOSLAVIA
- SĂMÂNȚĂ DE ORZOAICĂ IMPORT YUGOSLAVIA
- PRODUSE PENTRU TRATAT SĂMÂNȚA
- UNELTE ȘI MAȘINI AGRICOLE ROMÎNEȘTI

Produsele se livrează pe bază de comandă cu transport la destinație asigurat!

(5550886)

SAFILAR S.A.

importator și distribuitor, angajează:

Operator calculator pentru facturare

SE CER:
- Cunoașterea programului **Wizcount**
- Experiență într-o funcție similară de minim 1 an
- Vârsta maximă: 35 ani
- Disponibilitate pentru program prelungit

SE OFERĂ:
- Salariu atractiv
- Oportunități de promovare

(1515974)

Trimiteți CV-ul la fax: 27.55.21

INFOTON ROMÂNIA

Str. L. Blaga, nr.2-4
Tel.: 280175, 281800

INFOTON ROMÂNIA DISTRIBUITOR AUTORIZAT

MINOLTA

Consumabile și piese de schimb originale

Copiatoare alb/negru, digitale, color, 13 .. 60 pagini/minut !

Imprimante LASER alb/negru, color, 6 .. 25 pagini/minut !

(1515852)

Service garanție și post garanție

ELECTRONIC SHOP

Arad: P-ta UTA, bl. U1-2, tel/fax: 057 / 271123; 271642; 289642
Timisoara: Str. Lucian Blaga nr. 3 tel/fax: 056 / 196 684; 196 845

Canon

Nou!!! Nou!!! Nou!!!

Distributie **PHILIPS**

Let's make things better

Multimedia

Monitoare Accesorii Boxe CD-ROM

(1515577)

Publicație de vânzare

Anul 2000, luna septembrie, ziua 27

În temeiul Titlurilor Executorii nr. 35, 36, 37/16.02.2000 și în conformitate cu prevederile art. 44 și 65 din Ordonanța Guvernului nr. 11/1996, prin Legea 108/1996, se face cunoscut prin prezenta că în ziua de 27, luna septembrie, anul 2000, se vor vinde prin LICITAȚIE PUBLICĂ, bunurile debitorului S.C. AGROINDUSTRIALA SCÂNTEIA S.A., după cum urmează:

Denumirea bunului Mobil	Cantitatea	Preț de la care se pornește licitația
Grâu panificație 4	11.250 kg	3.000 lei + T.V.A.
Orzoaică	10.500 kg	2.500 lei + T.V.A.

Licitația va avea loc la sediul debitorului S.C. AGROINDUSTRIALA SCÂNTEIA S.A., din comuna Șimand, F.N., cu începere de la ora 11.

INFORMAȚII, TELEFON 520659.

Der ThyssenKrupp-Konzern, einer der grössten Investoren in Sibiu, ist seit 1998 durch Krupp Compa Arcuri vertreten. Dieses Werk soll zu einem der grössten Federnwerke Europas ausgebaut werden.

Krupp Compa Arcuri ist heute schon Zulieferer der europäischen Automobilindustrie von Blatt- und Schraubenfedern.

Bereichern Sie unser Team. Wir suchen:

Entwicklungsingenieure / zur Fertigungsbetreuung
für den Standort Sibiu

Ihre Aufgabe:
- Planen und Überwachen der Fertigung von neuen Produkten
- Zusammenarbeit mit Kunden und Lieferanten
- Sicherstellung der termingerechten und zielorientierten Produktentwicklung in der vom Kunden geforderten Qualität und Funktionalität
- Verbesserung der Fertigung im Hinblick auf Kosten und Qualität
- Mitarbeit in Projektteams

Ihr Profil:
- Sie haben ein abgeschlossenes Technikstudium
- Sie verfügen über mehrjärige Berufserfahrung
- Sie haben bereits erfolgreich Teams geleitet, vorzugsweise in der Automobilindustrie, Automobilzulieferindustrie, Maschinenbau
- gute Deutsch- und Englischkenntnisse in Wort und Schrift sind erforderlich
- Sie besitzen PC-Kenntnisse
- Sie sind selbständiges Arbeiten gewöhnt und verbinden dies mit Durchsetzungsvermögen.

Überzeugen Sie uns von Ihrer Qualifikation und Ihrer Persönlichkeit. Für überdurchschnittliche Leistung bieten wir überdurchschnittliche Gehälter. Außerdem bieten wir weitere Entwicklungsmöglichkeiten im Konzern weltweit. Ihre vollständigen Bewerbungsunterlagen senden Sie bitte an unsere Personalabteilung bis am 30. September 2000.

Krupp Compa Arcuri S.A.
str. Henri Coanda, nr. 8
RO - 2400 Sibiu
Tel.: 069 / 230322 int. 219
Fax.: 069 / 237639
E-mail: ardelean_I.KCA@verena.ro

Krupp Compa Arcuri S.A.

Ein Unternehmen von ThyssenKrupp Automotive

ThyssenKrupp

UNIVERSITATEA DE VEST „VASILE GOLDIȘ" Arad

ORGANIZEAZĂ

Filiala Sebiș

ADMITEREA

pentru anul universitar 2000-2001
la următoarele forme de învățământ superior:

- Colegiul Universitar de Marketing în Turism și Activități Hoteliere
- Colegiul Universitar de Asistență Socială
- Colegiul Universitar de Finanțe contabilitate
- Facultatea de Drept - F. F.

Înscrierea se face pe baza notelor de la bacalaureat

INFORMAȚII UTILE:

Sebiș, B-dul Victoriei nr. 10, telefon-fax: 422083.

(1515905)

SOCIETATEA COMERCIALĂ **"JACKSON INTERNATIONAL" S.R.L. ARAD**

ACHIZIȚIONEAZĂ

DE.LA PERSOANE FIZICE ȘI JURIDICE

PORUMB BOABE la prețul de **2.750 lei/kg + TVA STAS**
GRÂU PANIFICAȚIE la prețul de **2.600 lei/kg + TVA STAS**
FLOAREA-SOARELUI la prețul de **3.400 lei/kg + TVA STAS**

RECEPȚIA LA ARAD, Str. TURDEI nr. 1 (fostul FNC).
Tel: 057/271712, d-ra IULIA POPA.
Baza FNC ȘIMAND, tel. 094/618007, Albici Ștefan.
Informații suplimentare la tel: 057/257300 int. 27.

(1515797)

NEGA Computer **OFERTA COOLI**
tel.252640
str.Cosbuc 21
nega@arad.ro
www.negacomputer.arad.ro

Monitor 14" Color SVGA
Case AT mini 200W
Motherboard 100MHz, AGP
Procesor AMD K6-2-500MHz + Fan
Memorie 32 MB, FDD 3"5
HDD 10.2 GB IDE
Video 8MB AGP2x
Soundcard 16 bit
Keyboard Win98, Mouse + Pad

418 USD
PREȚUL NU INCLUDE TVA

ORICE CONFIGURATIE ESTE POSIBILA!

Biroul Notarial Public Arad

B-dul V. Milea nr. 33-37, jud. Arad

Anunță organizarea pe data de 30.09.2000, ora 10, la sediul biroului, a unui **CONCURS**

Pentru ocuparea următoarelor posturi:

■ **OPERATOR CALCULATOR** - studii medii și experiență în operarea pe calculator, de preferință bărbat (vârsta 25-35 ani pentru bărbați și vârsta 30-40 pentru femei);

■ **SECRETAR - REGISTRATOR** - studii medii, cu experiență în munca de secretariat, vârsta de 30-40 ani.

Înscrierea la concurs se va face în perioada 18-28.09.2000.
Acte necesare: cerere, autobiografie, acte de studii, care se vor depune la secretariatul Biroului Notarial, de unde se va primi și materialul bibliografic.

(24974)

GE-LA SERVICES
Proiectare/Consultanță/Execuție

ECHIPAMENTE ȘI MATERIALE PENTRU INSTALAȚII MODERNE ÎNCALZIRE ȘI SANITARE

ARAD, SPL.G-RAL MAGHERU, BL.331 PARTER
TEL/FAX:057-279489

DEPOZITUL CONSTRUCTION HOUSE

Arad, str. Pădurii nr. 49, tel.:254457

VINDE DIN STOC LA PREȚURI DE DEPOZIT!

□UȘI METALICE (UȘI BLINDATE) □Tablă zincată □Oțel beton □P.C. □Placaj □PFL □PAL □BINALE (uși, ferestre - peste 20 modele) □Podele și lambriuri din brad □Parchet - fag □CAHLE TERACOTĂ (mecanice și manuale) □Cărămidă șamotă □ȚIGLĂ - Tămâveni □Plăci azbociment □Bitum □Carton asfaltat □Carbid □Electrozi

Ofertă specială
■ LAMBRIURI PVC
■ BIGIPS Import
■ VATĂ MINERALĂ Import

PROGRAM:
LUNI-VINERI 8.00-17.00
SÂMBĂTĂ: 8.00-12.00

VIZITÂND DEPOZITUL NOSTRU VĂ PUTEȚI CONSTRUI O CASĂ LA UN PREȚ ACCESIBIL

DORIȚI O TÂMPLĂRIE MODERNĂ PENTRU CASA DVS.?

Tel. 210280

■ *Preferați ca această tâmplărie PVC cu sticlă termopan să fie de calitate și din import?*

Apelați la: **EXCLUSIV AL - PLAST**

■ *Casa dvs. poate avea de astăzi:*

UȘI, FERESTRE CU STICLĂ TERMOPAN!

Arad, str. Pădurii nr. 91A, tel./fax: 210280

AICI TOTUL ESTE IEFTIN
ȘI DE O CALITATE DEOSEBITĂ!

(973863)

S.C. INSTALSAN CONSTRUCTION COMPANY

ARAD, STR. PĂȘUNII
(spre Piața Soarelui) nr. 13, MICĂLACA
(aproape de cimitir) a deschis un

DEPOZIT DE MATERIALE

DE CONSTRUCȚII:
■ PAL ■ PFL ■ PLACAJ
toate grosimile
■ SOBE TERACOTĂ ■ UȘI ■ FERESTRE
■ BITUM ■ CARTON ASFALTAT
■ ȚIGLE ■ COAME ■ UȘI METALICE

INSTALAȚII SANITARE:
■ GRESIE ■ FAIANȚĂ
■ OBIECTE SANITARE

TELEFON 259088

PROGRAM zilnic: 8,00 - 16,00
sâmbătă: 8,00 - 13,00

ANIVERSĂRI

Felicitări și cele mai alese gânduri de dragoste și simpatie pentru cea mai dulce și duioasă mămică ***LIGIA ELEONORA MOȚ,*** *care ieri, 17 septembrie 2000, a adus pe lume pe micuțul* ***MARIUS CRISTIAN.*** *Soțul Emil și familiile FELEA și MOȚ.*

„LA MULȚI ANI!", sănătate, fericire și împlinirea tuturor dorințelor pentru doamna IRUBIAK EDITH, patroana MAGAZINULUI „HARY" PÂNCOTA, cu ocazia zilei de naștere, din partea angajatelor. (0360411)

VÂNZĂRI APARTAMENTE O CAMERA

Vând apartament 1 cameră, bucătărie + baie, plus toate dependințele, cablu, telefon și gaz metan. Telefon 094. 795.274. (24372)

Vând apartament 1 cameră, central, Aleea Agnita, et. III (fostă Afinelor), 9.800 DM. Telefon 237048. (24538)

Vând garsonieră, str. Cenad, Micălaca, bl. 231, et. II, ap. 16, preț 8.300 DM, negociabil. Telefon 094.182.173. (5551421)

Vând garsonieră confort III, îmbunătățită, (ne)mobilată, etaj II, zona CPL. Telefon 210181 sau 094.277.421. (24726)

Vând apartament 1 cameră, zona 500, Micălaca. Telefon 514198. (24446)

Vând apartament 1 cameră plus dependințe, 9.000 DM. Telefon 247566, zilnic. (24886)

Vând garsonieră, confort III, îmbunătățită, faianță, gresie, hol și baie, zugrăvită, glet, lavabil, mobilată, preț avantajos, 4.000 DM. Telefon 098. 603.416. (24963)

Vând apartament 1 cameră, central, et. III, 9.300 DM, imediat ocupabil. Telefon 237048. (24996)

VÂNZĂRI APARTAMENTE DOUĂ CAMERE

Vând urgent apartament ultracentral 2 camere decomandat, str. Crișan nr. 1, sc. C, etaj 3/3, ap. 8. Telefon 237809. (24337)

Vând urgent apartament 2 camere, etaj IV, Vlaicu. Telefon 094.577.914. (24375)

Vând apartament 2 camere, contorizat, 4/4, garaj, 17.500 DM. Telefon 288549. (24570)

Vând apartament 2 camere, cf. I, et. III, vedere spre mal, str. Praporgescu nr. 13-15. Telefon 267431 după ora 20 sau 095 314 530. (24671)

Vând apartament 2 camere, 35 mp, semidecomandat, zona Intim (Spitalul Județean), ocupabil imediat, et. 4/4, 10.000 DM. Informații telefon 287864. (24849)

Vând apartament 2 camere, Alfa și garaj. Telefon 245400, 092 703 590. (24860)

Vând apartament 2 camere, Micălaca, bl. 563, sc. A, ap. 18, amenajat modern, posibilitate rate. Telefon 095 605 022. (24915)

Vând urgent, negociabil, apartament 2 camere, zona 500, multiple îmbunătățiri. Telefon 094 253 142. (24511)

Vând 2 camere, Micălaca, etaj intermediar, îmbunătățiri, 13.500 DM. Telefon 270856. (24369)

Vând apartament cu 2 și 3 camere. Telefon 212474. (24805)

Vând apartament 2 camere, Micălaca, bl. 501, et. II. Telefon 264998. (24837)

Vând apartament 2 camere, semidecomandate, et. I, Podgoria. Telefon 254619. (24936)

Vând apartament 2 camere, Alfa, îmbunătățit, ocupabil. Telefon 275336. (24937)

Vând apartament, zona III, două camere, decomandat, confort I, bl. 310, sc. B, ap. 18, îmbunătățit. (24960)

Vând apartament 2 camere, et. I, Micălaca, 12.100 DM. Telefon 279718, 094 542 931. (24990)

Vând apartament 2 camere, et. 4/10, Vlaicu-Fortuna, 10.000 DM. Telefon 279718, 094 542 931. (24990)

VÂNZĂRI APARTAMENTE TREI CAMERE

Vând apartament 3 camere, dependințe, et. II, ultracentral. Telefon 214287. (24461)

Vând apartament 3 camere, Alfa, et. III. Telefon 258093.

Vând apartament 3 camere, parter, decomandat, Micălaca, 23.000 DM negociabil. Telefon 266890 după ora 16. (24383)

Vând urgent apartament 3 camere, mobilat (nemobilat), negociabil. Telefon 095 782 505. (24437)

Vând apartament 3 camere, decomandat, îmbunătățit. Alfa, bl. 67, et. III, 16.500 DM. Telefon 094 903 996, 257869, orele 20-22. (24894)

Vând urgent apartament 3 camere, decomandate, 95 mp, bloc complet contorizat, Aradul Nou, 16.800 DM. Telefon 288346. (24895)

Vând apartament 3 camere, Micălaca, str. Săvârșin, bl. 209. Telefon 267516. (24057)

Vând 3 camere, Piața Mică, îmbunătățit, 36.000 DM, eventual garaj. Telefon 253364. (24369)

Vând apartament 3 camere Vlaicu, îmbunătățiri, 10.500 DM. Telefon 253364. (24369)

Vând apartament 3 camere, Micălaca 340, îmbunătățiri, garaj. Telefon 094.581.703. (24975)

Vând apartament 3 camere, et. 4/4, „X"-uri, 74 mp, 10.000 DM. Telefon 279718, 094 542 931. (24990)

Vând urgent apartament 3 camere, et. II, 16.500 DM, negociabil. Telefon 277482. (24995)

Vând apartament 3 camere, central, et. I, construcție 1989, Bd. Revoluției nr. 10. Telefon 212372. (24991)

VÂNZĂRI APARTAMENTE PATRU-CINCI CAMERE

Vând urgent apartament 4 camere, decomandat, Aurel Vlaicu, bl. Z.25, sc. D, ap. 1. Telefon 514091. (24626)

Vând (schimb) apartament 4 camere, 2 băi, 2 holuri, 2 balcoane, 2 intrări separate, suprafața 150 mp sau închiriez pentru firmă. Informații telefon 250857, după ora 17.

Vând apartament 5 camere, et. I, zona Polivalentă, vedere malul Mureșului. Telefon 092. 621.405; 057/263789. (24956)

VÂNZĂRI CASE

Vând casă 6 camere, cu toate utilitățile + grădină + tractor + remorcă + vie în Dealul Mocrii + livadă cca 1 ha, BOCSIG nr. 609. Telefon 094 583 456. (24916)

Vând (prin lichidare) casă cu gospodărie, pe Valea Mureșului, sat N. Bălcescu nr. 87, toate utilitățile, preț negociabil 140.000.000 lei. Telefon 267371, 094 258 585. (24897)

Vând casă mare (2 apartamente) Mioriței. Telefon 251042; 094.397.419.

Vând jumătate casă, intrare separată. Telefon 251042; 094.397.419.

Vând casă Aradul Nou, 3 camere, baie, gaz. Telefon 286423. (24356)

Vând casă 3 camere + dependințe, curte 400 mp, Cartierul Vilelor. Telefon 092.562.402. (24374)

Vând urgent casă mare cu spațiu comercial în localitatea Sânmartin, nr. 158, comuna Macea, 7.500 DM negociabil. Informații telefon 094.519.741. (24402)

Vând casă în comuna Buteni, central, confort, preț convenabil. Telefon 093 343 991. (2915055)

Vând urgent casă (2 clădiri în aceeași curte: 170 și 100 mp), mult mai ieftin decât valoarea lor, cu 56.000 DM. Telefon 223117, 093 577 447, 092 274 870, 287080. (24558)

Vând casă central cu spațiu comercial amenajat. Telefon 279390. (24566)

Vând urgent zonă ultracentrală, Piața Mihai Viteazul, casă formată din 3 apartamente, în total 10 camere, curte 410 mp. Telefon 237687. (24692)

Vând urgent casă mare, baie, anexe, spațiu comercial, grădină, localitatea Sebiș, str. Păcii, nr. 46. Telefon 095. 900.525. (2915058)

Vând urgent casă în Sânleani, nr. 22; avantajos. Telefon 093.305.285. (24795)

Vând casă Chișineu Criș, preț 8.500 DM. Telefon 094.959.057. (3031217)

Vând casă în comuna Macea, 3.000 mp și curent trifazic. Telefon 536262. (24884)

Vând casă + loc de casă, în Pârneava, str. Hălmăgeanu nr. 82-84, suprafața totală 2.000 mp. (24903)

Vând sau schimb + diferență, casă 4 camere, toate facilitățile, 1.500 mp teren, în Vladimirescu, str. Vasile Roaită nr. 59. Telefon 514263. (24900)

Vând casă în Sântana, str. Mărășești nr. 6, preț 11.000 DM. Informații telefon 462059, după ora 15. (3031425)

Vând sau schimb, casă în Semlac, nr. 932B cu apartament 2-3 camere în Arad. Telefon 274520. (24567)

Vând casă mare, 3.400 mp, stil occidental, tot confortul, spațiu amenajat pentru comerț - carmangerie, loc la șoseaua principală, Sâmbăteni Telefon 216092. (23491)

Vând casă 5 camere + dependințe, 1000 mp, acces auto, grădină, etc. Pârneava. Telefon 270789. (24939)

Vând casă 3 camere, bucătărie, baie, spait + 1 bucătărie și cameră, beci, str. Școlii nr. 15, Arad. (24848)

Vând casă, grădină mare, pomi fructiferi, sat Fiscut. Telefon 094.143.484. (24979)

Vând urgent casă mare, anexe, teren 3000 mp, pe deal, renovată 1998, Șiria, str. I. Rusu Șirianu nr. 171. Telefon 094. 545.778, orele 8-15. (24972)

Vând jumătate vilă + 2 garaje ultracentral. Telefon 221467. (24889)

Vând casă 2 camere, dependințe, anexe, grădină, Gai, 26.000 DM. Telefon 275587. (24988)

VÂNZĂRI SPAȚII

Vând (închiriez) SPAȚII COMERCIALE (producție). Telefon 092.621.961. (24589)

Vând urgent gheretă Piața Miorița, posibil orice activitate. Telefon 094 669 443. (24928)

Vând urgent spațiu comercial sau producție, 540 mp în Șiria. Telefon 094.545.778, orele 8-15. (24972)

VÂNZĂRI TERENURI

Vând loc de casă, 940 mp. Telefon 281634. (24691)

VÂNZĂRI AUTO

Vând Ford Mondeo, fabricație 1994, motor 1.760 cmc, climă, multiple extrase, înmatriculat recent, preț 10.900 DM. Telefon 092 706 535, 095 788 000. (24559)

Nu-ți mai fă griji, CAUCIUCURILE de care ai nevoie, sunt la mine, IEFTINE și BUNE, toate dimensiunile, cu garanție, aduse din GERMANIA. Telefon 259339; 094. 706.321. (23366)

Vând urgent Ford Granada 2,5 Diesel, înscris pe persoană fizică, stare excepțională. Telefon 095.634.885. (23869)

Vindem ARO CAMIONETĂ, stare bună, preț bun. Informații telefon 223050. (24596)

Vând combină recoltat porumb știuleți, marca ZMAJ cu probă în lan. Telefon 094.121.442; 094.627.729. (24614)

Vând Audi 80, model B4, din 1993, înmatriculat, cu extrase. Telefon 093.524.650. (24722)

Vând Dacia 1310, albastru, an 1988, stare bună, 2.500 DM. Telefon 057-460236. (24902)

Vând urgent autoturism LEXUS GS 300, fabricație 1998. Telefon 092 295 415. (f. 1515765)

Vând tractor U650, an 1995, CIV și numere noi, stare bună. Telefon 242208, orele 19-21 (24931)

Vând RABA 8 tone, benă agricolă + remorcă și Ford Sierra 2,3 Diesel, Break. Telefon 094.552.028. (24597)

Vând 2 Opel Vectra, an '92, benzină, înmatriculate, preț 8.300 DM și Opel Astra 1992, înmatriculat, 7900 DM. Telefon 253572. (24417)

Vând autobasculantă GMC '86, 6.000 cmc, stare excepțională. Telefon 216092. (23491)

Vând tractor U 650, plug, disc, cultivator, an 1994, comuna Șimand, nr. 670, telefon 108. (24712)

Vând Dacia 1300, fără CIV, 600 DM. Telefon 222357. (24955)

Vând Dacia Berlină 1310 din 2000 martie. Telefon 264998. (24837)

Vând semănătoare păioase mică, puțin uzată, preț negociabil. Covăsânț nr. 764, telefon 261934, după ora 17. (24971)

VÂNZĂRI ELECTRO

Vând mașină de spălat automată, mare sau mică. Telefon 211491. (24435)

Vând TV color stereo, diagonala mică sau mare, foarte convenabil. Telefon 211491. (24435)

Vând convenabil VITRINĂ FRIG pentru expus produse alimentare, lungime 2,8 ml, orizontală și verticală. Telefon 274118. (24823)

Este momentul să investiți pentru timpul și odihna dumneavoastră!!! MAȘINI DE SPĂLAT AUTOMATE nemțești (firme recunoscute) de la 1.500.000 - 3.500.000 lei. Cu garanție! Telefon 094. 706.321; 259339. (24319)

Numai 120 Watt pe oră consumă FRIGORIFICELE nemțești, de calitate. Vi le oferim: FRIGIDERE, CONGELATOARE, COMBINE, LĂZI, la prețuri de la numai 1.000.000 la 3.500.000 lei. Cu garanție! Telefon 094. 706.321; 259339. (24319)

Un TELEVIZOR COLOR costă de 5 ori mai mult decât televizorul ce vi-l oferim, la aceeași calitate a imaginii și aceleași dotări. Cu garanție! Telefon 094.706.321; 259339. (24319)

Stop! VIDEO RECORDER import occident, 4 programări, ceas afișaj electronic, la numai 1.300.000 lei, cu garanție. Telefon 094. 706.321; 259339. (24319)

Vând televizoare color, telecomandă, garanție, 1.500.000-2.500.000 lei. Telefon 219365; 093.380.028. (24052)

Vând TELEVIZOARE COLOR 1.500.000 - 2.000.000 lei, garanție 6 luni. Telefon 212005, orele 9-17. (24384)

Vând expresouri cafea profesionale second-hand, prețuri foarte bune. Telefon 092. 962.123. (24020)

Vând CÂNTARE ELECTRONICE; CASE MARCAT FISCALE, omologate. Telefon 272727; 281188. (f.)

Vând mașini spălat automate, combine frigorifice, uscător rufe, televizoare color, modele noi, garanție. Telefon 251392. (24485)

Vând televizoare moderne, la cele mai mici prețuri. Telefon 287404. (24581)

Vindem COMPUTERE 486 IBM diferite configurații complete, pentru copii până la 12 ani, 1.600.000 lei, ofertă valabilă până în 20 septembrie 2000. Telefon 280260. (24672)

Vând COMPUTER PENTIUM I, 100-133 MHz 16-24-32 RAM, complet. Telefon 280260. (24672)

Vindem tastaturi Samsung, noi, preț 120.000 lei. Telefon 280260. (24672)

Vindem diferite tipuri televizoare color, stereo, diagonala 58-72. Telefon 280260. (24672)

Vând diferite TELECOMENZI pentru televizor (170.000 lei); VIDEO, satelit, componente electronice. Telefon 092.368.868; 095. 794.894. (24825)

Vând EXPRESOURI CAFEA second - hand, cu măcinătoare contorizată și toate accesoriile, prețuri foarte bune. Telefon 092. 962.123. (24712)

Vând televizoare color: Grundig, Telefunken, Nokia-teletext, plastic. Telefon 264004. (24918)

Vând mașină spălat automată, cuptor microunde, televizor color, garanție. Telefon 284604. (24923)

VÂNZĂRI DIVERSE

Vând rolete plastic import și lemn de tei. Telefon 059 - 478503. (24482)

Vând termoteka Ocean, 24-32 KW, Turbo, sigilat. Telefon 094 522 298. (24553)

Vând PLASĂ GARD ZINCATĂ, toate dimensiunile; CUIE; PLASĂ RABITZ; TABLĂ ZINCATĂ 0,4; SÂRMĂ NEAGRĂ și ZINCATĂ, OȚEL BETON, BOLȚARI BETON, ELECTROZI SUDURĂ, str. Vrabiei, nr. 4. Telefon 289997. (22019)

Vând sare la saci, cantități mari. Telefon 059 - 144334; 094.169.671. (24705)

Vând BOLȚARI, ZGURĂ și BETON, BORDURI, PAVELE, etc. Telefon 095.634.885. (23869)

Vând dispozitive de remorcare, omologate. Telefon/fax 059-372528. (24207)

Vând făină import Ungaria, BL 80 - 5.600 lei/kg; BL 55 - 5.700 lei/kg. Telefon 094. 555.579. (24293)

Vând colțare, canapele, fotolii extensibile, toate noi. Telefon 094 478 639, 264892. (24544)

Vând LEMNE FOC tăiate, esență tare, orice cantitate, domiciliul clientului. Telefon 276488, Grădiște. (24740)

Vând cățel Dog german Arlechin vaccinați, 4 luni, preț 90 DM negociabil. Telefon 210181. (24726)

Vând PUICUȚE ROSSO pentru ouă. Telefon 094. 877.274 sau 064 - 446784. (mp)

Vând urgent, la jumătate de preț, vană cu hirdomasaj și pat de o persoană cu ladă și saltea Relaxa nouă. Telefon 094 478 575 sau 276898. (24835)

Vând BETOANE (orice clasă), prețuri minime, la domiciliul clientului. Telefon 094 855 838. (24872)

Vând sălaș, zona IAS Mureș. Telefon 234608, 094 183 043. (24865)

Vând sălaș afară la pădure (de la cărămidărie în stânga, ultima casă), 8.000 DM, negociabil. Telefon 284659. (24920)

Vând urgent garaj autorizat, lângă bl. X15, preț acceptabil. Telefon 288346. (24895)

Vând AUR 14 karate, BIJUTERII - 130.000 lei/gr și PENTRU PRELUCRAT - 120.000 lei/gr. Telefon 094.847.220. (23602)

Vând COLȚARE, CANAPELE, DORMITOARE, bucătării, cherestea de stejar uscată, convenabil. Telefon 094.507.339; 275551. (21768)

Vând garaj auto zona 300 (bl. 359). Telefon 279069, după ora 18 sau 094.904.778. (24585)

Vând iapă mânză. Informații str. Panselei, nr. 18. Telefon 278283. (24361)

Vând termotekă gaz instant, baie, convectoare, ofer 2 ani garanție. Telefon 274876. (24766)

Vând bulbi narcise, ușă dublă, calorifer fontă, butoaie tablă. Telefon 237867. (24942)

Vând mobilă stejar „Pyramide" și cazan țuică. Telefon 270789. (24939)

Vând ieftin calorifere fontă. Telefon 254619. (24936)

Vând porci grași, motocultor, moară soia, ARO 244. Telefon 287041. (24934)

Vând garaj, str. Predeal între bl. 8 și 9. Telefon 247566, zilnic. (24885)

Vând EUROBOLȚARI termoizolanți cu certificat calitate 300x250x200 la 5.300 lei/buc; 1mc-370.000 lei. Telefon 281491; 092.381.750. (24926)

Vând sorg tras, localitatea Tăgădău nr. 112. Telefon 093.709.752. (24857)

Vând ieftin struguri negri pentru vin. Telefon 222695. (24875)

Vând cadă varză, butoi, chiuvetă inox, grapă fixă, calorifere, țevi 1/2 toli, balanță 100 kg, baracă metalică. Telefon 222853. (24876)

Vând garaj autorizat 20 mp, din tablă, zona bl. 518. Telefon 261874. (24697)

Vând LEMNE FOC, 175.000 lei; NISIP, BALAST, domiciliu. Telefon 214010. (24993)

(Continuare în pagina 15)

➨ (Urmare din pagina 14)

Vând vitrină frig tip Alco buc. 2; congelator 800 lt. cu pernă aer; aparat TEC+2 tuburi bioxid; mașină spălat, uscat, călcat industrială; ambalaj bere și apă minerală. Informații telefon 214525, orele 9-15. (24958)

Vând: combiterme (cazane) Vaillant, pentru apă caldă și încălzire; boilere (Vaillant); pompe de recirculare; calorifere aluminiu și tablă; cabine de duș; mochetă; scaun de mașină pentru copii; cărucior gemeni pentru copiii; crocodil hidraulic; masă pentru calculator. Telefon 289544 (rog mesaj). (24994)

CUMPĂRĂRI IMOBILIARE

Cumpăr contract RALLA 2, 3, 4 camere, central, ultracentral. Telefon 095.258.627. (24685)

CUMPĂRĂRI AUTO

Cumpăr Nisan Patrol Turbo Diesel, 2,8 GR, an de fabricație 1989-1993 pentru piese de schimb. Telefon 092.345.219. (24659)

CUMPĂRĂRI DIVERSE

Cumpăr porci grași și bovine pentru sacrificare. Telefon 274744, 095 624 006. (24577)

Cumpăr PORCI GRAȘI, localitatea MÂSCA nr. 307, preț 21.000 lei/kg. Telefon 057-531497; 094.774.649. (24269)

Cumpărăm SORG de calitate, recoltat până în 20 septembrie. Telefon 094 573 813. (21895)

Cumpăr porumb și grâu. Telefon 094 772 259, 095 258 562, 095 527 383. (21422)

Cumpăr acțiuni Tricotaje Ineu. Telefon 093.738.867, zilnic. (24406)

Cumpăr acțiuni Banat-Crișana, Armopan, Victoria, Cimvest, Edil Construct. Telefon 092.308.389. (24406)

Cumpăr acțini SIF Banat - Crișana. Telefon 092.922.339. (24749)

Cumpăr termoteci gaz. Telefon 095.645.886. (24766)

Cumpăr acțiuni Sif Banat-Crișana, Astoria, Lipomin, Feroneria. Telefon 094. 877.171. (24961)

CERERI ȘI OFERTE DE SERVICII

SOCIETATE COMERCIALĂ angajează VÂNZĂTOARE magazin alimentar NON STOP. Telefon 094 206 599. (24518)

Compania „SALVARAS GROUP" SRL, producător al mărcii „ALEXANDER" își extinde echipa de vânzări: Postul: SALES REPREZENTATIVE pentru orașul Arad. Cerințe: vârsta 19-25 ani; domiciliul în orașul Arad; experiență în vânzări minim 1 an; caracter dinamic, comunicativ, flexibil; ținută morală și fizică. Se oferă: telefon mobil; salariu motivant; posibilități de avansare. C.V. cu foto recentă, se vor trimite la nr. de fax. 032-211196, până la data de 25.09.2000. (f. 1515965)

SC MOBIMEXA SA cu sediul în Arad, str. 6 Vânători nr. 35/A angajează INGINER LOGISTICĂ. Condiții: domiciliul în Arad, stagiul militar satisfăcut, cunoștințe operare PC. Rugăm trimiteți CV la fax 057-252253. Informații la telefon 057-270209 sau la sediul societății. (f.)

SOCIETATE COMERCIALĂ angajează CONFECȚIONERE croitorie serie. Telefon 211214, orele 7-16. (24064)

SOCIETATE COMERCIALĂ angajează TÂMPLARI. Informații telefon 212966, între orele 7-15. (24514)

Angajăm ADMINISTRATOR REȚEA (LINUX, INTERNET, limba maghiară), Calea Timișorii nr. 140. Telefon 287626. (24607)

SOCIETATE COMERCIALĂ angajează femei prestări servicii menaj, îngrijire copii și bolnavi la domiciliul clientului. Informații str. Bucegi nr. 5, sediul CONAR sau telefon 094 512 813, orele 10-13. (24365)

SOCIETATE COMERCIALĂ angajează MECANICI cu experiență în mașini de cusut cu permis cat. B. Relații la telefon 287577; 287768. (23866)

Angajăm urgent CHIMIST. Telefon 094.114.410. (24693)

„ELYZ" angajează CONFECȚIONERE îmbrăcăminte din tricot și personal auxiliar, orele 11 - 18, Piața Spitalului, bloc 1A. Telefon 281078. (24702)

ANGAJĂM personal minim liceul, vârsta maximă 30 ani. Telefon 270856. (24778)

„OMNIASIG" recrutează și pregătește AGENȚI în vederea angajării. Telefon 252420, 252410. (24800)

Angajez DANSATOARE (profesioniste și amatoare) pentru MEXIC. Salariu excepțional. Telefon 093. 776.554. (24807)

„DOMPLEX" angajează urgent CHIMIST. Telefon 221121; 274300, orele 9-15. (24969)

Angajăm VÂNZĂTOARE pentru un mic magazin de articole din piele și blănuri. Condiții: absolventă de liceu, vârsta maximă 25 ani. Relații telefon 211017 sau 285421. (24938)

PRIMĂRIA COMUNEI ȘAGU angajează AUDIT. Condiții de angajare fiind: studii superioare de specialitate, vechime 5 ani, vârsta maximă 35 ani. (24953)

CONSILIUL LOCAL CERMEI angajează pe 1/2 normă pentru serviciul de AUDIT INTERN o persoană calificată, cu studii superioare. Telefon 511860. (24944)

AFACERE PROFITABILĂ la nivel INTERNAȚIONAL pentru persoane hotărâte. Avantaj pentru supraponderali, 300-600 $ lunar. Telefon 056/131367; 092.611.886. (24907)

Oferim o colaborare cu profituri substanțiale pentru persoane serioase, avantaj supraponderali. Telefon 092.968.536; 056-146804. (24906)

MOBILĂ și BINALE VLADIMIRESCU, angajează TAPIȚERI și TINERI pentru calificare. Telefon 514901. (24892)

Caut ECHIPĂ montat uși metalice. Telefon 093. 320.128. (24858)

SOCIETATE COMERCIALĂ angajează VÂNZĂTOARE cu carte de muncă. Telefon 266211. (24731)

„GEF FACILITIES" importator Kimberly-Clark, firmă de distribuție: COLGATE-PALMOLIVE, KNORR, KIMBERLY-CLARK, MIRALON și băuturi alcoolice, angajează AGENȚI COMERCIALI cu experiență, vârsta maximă 35 ani, domiciliul stabil în Arad. Telefon 281981, str. Bodrogului nr. 8, Arad. (24708)

Angajez VÂNZĂTOARE, Piața Mihai Viteazul. Telefon 094.288.686. (24964)

AGENT NAȚIONAL AUTORIZAT COSMOROM caută SUBAGENȚI pentru colaborare. Telefon 096.500.013, 096.500.046. (24859)

SOCIETATE COMERCIALĂ angajează BUCĂTĂREASĂ și VÂNZĂTOARE. Telefon 256835.

Angajez FARMACIȘTI (chiar și tineri absolvenți) și ASISTENȚI DE FARMACIE. Telefon 095 102 685. (24984)

Angajez VÂNZĂTOARE cu experiență pentru alimentara. Telefon 254832. (24089)

Angajez BARMANĂ. Telefon 289060. (24986)

PRESTĂRI SERVICII

REPAR ieftin: FRIGIDERE, LĂZI, CONGELATOARE, garanțial, TRANSPORT GRATUIT. Telefon 092 417 397. (24943)

„LUKAS" execută HIDROIZOLAȚII acoperișuri, garanție 10 ani. Telefon 270711, 094.855.838. (24871)

Asociație familială construcții, executăm: ZIDĂRIE, TENCUIALĂ, BETOANE. Telefon 247325; 094.506.422. (24572)

Școala de șoferi, col. RUSU LUCIAN, face înscrieri. Telefon 283696. (24905)

AUTOMATIC SERVICE repară MAȘINI SPĂLAT AUTOMATE, domiciliu. Telefon 259146; 094.241.398. (24893)

RENOVĂRI, MODIFICĂRI interioare, ZUGRĂVELI, zidărie, gresieri. Telefon 277353; 094.909.535. (24845)

SOCIETATE COMERCIALĂ oferim servicii către PERSOANE FIZICE și JURIDICE cu garanție: MENAJ-CURĂȚENIE, ÎNGRIJIRE COPII BOLNAVI, HANDICAPAȚI, ÎNTREȚINERE BĂTRÂNI. Telefon 094.512.813, orele 10-13. (24834)

Execut: zidării, tencuieli, zugrăveli, faianțări, gresieri, contra igrasiei, acoperișuri, marmorări, mozaicări, parchetări. Telefon 285457.

DIVERSE

„ARCONS" ARAD califică în MESERIILE din CONSTRUCȚII. Telefon 254329, domnul Putin. (24554)

OFER ÎMPRUMUT VALUTĂ, garanții imobiliare în Arad. Telefon 092 294 842. (24998)

Cine are cuptor pe gaz, cu capacitate liberă pentru copt 250-400 franzele de 1,400 kg pe zi, plătim săptămânal în bani după înțelegere. Marfa o transportăm cu microbus propriu la 30 km distanță de Arad. Telefon 462342. (3031426)

MEDIC întrețin BĂTRÂNI, BĂTRÂN(Â) fără aparținători, pentru CASĂ, APARTAMENT. Telefon 274520. (24568)

Cabinet stomatologic, dr. KRIEGER din Arad, B-dul Revoluției nr. 89, ap. 8, solicită autorizație de mediu. Eventualele contestații se pot depune la Agenția de Protecția Mediului, Arad, B-dul Dragalina nr. 16. (24925)

GRĂDINIȚĂ particulară cu program PRELUNGIT, acreditată, face înscrieri, profile: ENGLEZĂ, GERMANĂ, ITALIANĂ, MAGHIARĂ, CALCULATOARE, LOGOPEDIE, PICTURĂ, SPORT, MUZICĂ. Telefon 094.797.862. (24841)

TURISM

NOU! MARI REDUCERI DE PREȚURI!

ATLASSIB

Călătorești cu autocarele noastre moderne, în EUROPA: GERMANIA, AUSTRIA, FRANȚA, ITALIA, SUEDIA (plecări zilnice), BELGIA, OLANDA, DANEMARCA, ANGLIA, FINLANDA, NORVEGIA, SPANIA, PORTUGALIA, UNGARIA, IUGOSLAVIA.

NOU! Reduceri suplimentare pentru: elevi, studenți, pensionari și grupuri. Bd. Revoluției nr. 35, telefon 251871, 252727; Autogară, telefon 270562. O poartă deschisă spre Europa! (c.)

„Pletl"

Vă oferă:
zilnic spre Germania PASSAU - REGENSBURG - NURNBERG - HEILBRONN - STUTTGART - KARLSRUHE - HEIDELBERG - WURZBURG -FRANKFURT - MAINZ- GIESSEN.
SERVICII: călătorie în autocare noi, moderne; 2 bagaje gratuite; însoțitoare de bord;
o masă caldă în Ungaria.
Informații și înscrieri la AGENȚIILE PLETL: ARAD, telefon 057-252291, LIPOVA telefon 057-561377, 057-563011; TIMIȘOARA, telefon 056-200119; LUGOJ, telefon 056-359651; REȘIȚA, telefon 055-224904. (c. 18)

SEMO TOUR ARAD

Pune la dispoziția dumneavoastră locuri la munte și la mare. Vacanțe de neuitat - Litoral 2000 - în MUNTENEGRU, SLOVENIA, CROAȚIA, GRECIA, TURCIA și TUNISIA. Excursii pe cele mai interesante intinerarii din Europa și în cele mai diverse locuri de pe mapamond. Informații și înscrieri la sediul agenției, str. Mihai Eminescu nr. 13, telefon/ fax 282877, 283311. (c.)

ÎNCHIRIERI

Ofer spre închiriere spații pentru birouri și depozite. Telefon 283822, 280395. (24832)

Ofer spre închiriere apartament 2 camere, mobilat, central. Telefon 252860. (24930)

Caut să închiriez garsonieră, apartament (ne)mobilat. Telefon 210255. (24391)

Caut să închiriez garsonieră, apartament (ne)mobilat. Telefon 210255. (24391)

Doresc să închiriez 2 camere pentru birouri cu intrare de la stradă. Telefon 092.530.301. (24636)

Închiriez spațiu comercial amenajat, str. Episcopiei nr. 24. Telefon 270607. (24793)

Ofer spre închiriere termen lung, apartament 2 camere, nemobilat, Banu Mărăcine, et. I. Telefon 276119, după ora 18. (24977)

Am de închiriat spațiu comercial central, suprafața 45 mp. Telefon 282636. (24987)

Închiriez apartament 2 camere, ultracentral, încălzire proprie pe gaz. Telefon 288346. (24992)

PIERDERI

Pierdut carnet șomaj eliberat de DMPS Arad pe numele Grigore Leontina. Îl declar nul. (24932)

Pierdut contract vânzare-cumpărare eliberat de Recons Arad pe numele Popa Teodor și Maria. Îl declar nul. (24941)

Pierdut legitimație de transport eliberată de Universitatea „Babeș Balyai" Cluj Napoca pe numele Presan Ariana Paula. O declar nulă (24957)

Pierdut legitimație de serviciu eliberată de firma SC V.TABAC ROMÂNIA SRL pe numele Simonits Judit. O declar nulă. (24955)

✝ SERVICII FUNERARE ✝

NON STOP (la orice oră)
„RO-STYL COMPANY"
Firma noastră este PRODUCĂTOARE DE SICRIE, cu magazin în: ARAD, str. M. Eminescu nr. 4 (vizavi Cinema MUREȘUL), telefon 057-211929, 094.537.715. EFECTUĂM SERVICII: spălat, îmbrăcat, îmbălsămat și transport cu personal calificat. ASIGURĂM MINIM: 8 modele de SICRIE din LEMN MASIV (nu din PAL sau furnir); SICRIE CU MÂNERE și ȘURUB (nu se bat cuie), SICRIE LUX, 5 modele LENJERIE DECES (respete), LENJERIE DE LUX, cruci lemn și metal. ACCESORII: catafalc, steag, prosoape, etc. INTERMEDIEM: fanfară, colaci, colivă, etc. FIIND PRODUCĂTORI, AVEȚI AVANTAJUL UNOR PREȚURI MINIME și POSIBILITATEA DE A PLĂTI ÎN RATE. Ofertă: sicriu stejar (cruce, respete) - 1.000.000 lei. (c.)

SC „NOSFERATU" SRL
ARAD, str. Ghiba Birta nr. 26, telefon 270437; Non stop 094.554.874, NĂDLAC, str. 1 Decembrie, nr. 4, telefon 092.922.337.
NON - STOP
SERVICII FUNERARE COMPLETE.
SICRIE, RESPETE, CRUCI (prețuri de producător). ACCESORII: prosoape, batiste, panglică neagră, baticuri, mânere, lumânări, catafalc, șfeșnice, steag de doliu. SERVICII: capelă, spălat, îmbălsămat, îmbrăcat, transport intern și internațional. Asigurăm colaci, colivă, coroane, jerbe, fotografii profesionale, fanfară, organizăm pomeni. OFERTA BRAD: sicriu brad, respete, cruce - 900.000 lei. Transportul sicriului la domiciliu este gratuit!!! (c. 44)

✝ DECESE ✝

Cu adâncă durere anunțăm încetarea din viață a iubitului nostru tată, socru, bunic și străbunic,
GYURIS IOAN,
în vârstă de 87 ani. Înmormântarea va avea loc azi, 18 septembrie 2000, la Cimitirul Eternitatea. Familiile îndoliate: CORNIN, CĂLINICI și DAVID.

Cu adâncă durere în suflet anunțăm trecerea în neființă a celei care a fost
BALICA-MOȚ ELENA.
Înmormântarea va avea loc la cimitirul Eternitatea, astăzi 18 septembrie ora 13. Familia Nițu.

Cu adâncă durere anunțăm încetarea din viață a iubitei noastre mamă, soacră și bunică
CÂMPEAN MARIA OLGA
la vârsta de 57 ani.
Înmormântarea va avea loc în data de 19.09.2000 în localitatea Dej, jud. Cluj, la orele 12.00. Dumnezeu s-o odihnească în pace. Familiile îndoliate Câmpean și Dobșe.

Cu adâncă durere în suflet, anunțăm dispariția, în urma unui tragic accident, a iubitului nostru fiu, frate și prieten,
SCHERER GERHARD,
la vârsta de 29 ani. Înmormântarea va avea loc azi, 18 septembrie 2000, ora 14, în comuna Vladimirescu. Hans, Ana, Diana, Ema și Dani.

Cu adâncă durere vă anunțăm decesul soției
RĂDULESCU STELA,
după o lungă și grea suferință. Înmormântarea azi, ora 13, Cimitirul Eternitatea, Capelă. O deplâng soțul și nepoții.

✝ CONDOLEANȚE ✝

Cu inimile zdrobite de durere anunțăm dispariția iubitului nostru nepot și verișor
GERHARD,
în dimineața zilei de 16 septembrie 2000. Micu, Mima, Ucu, Neli și Mihai. (24983)

Suntem alături de familia SCHERER în greaua încercare pricinuită de pierderea fiului lor
GERHARD,
în urma unui tragic accident. Familiile: Balint, Ardelean, Armășoiu și Igni. (24980)

Suntem alături de familia celui care a fost
SCHERER GERHARD.
Familia Dragoș. (24981)

Împărtășim durerea familiei celui care a fost
GERHARD SCHERER,
dispărut dintre noi, atât de timpuriu. Familia Ivănescu. (24082)

✝ COMEMORĂRI ✝

Azi, 18 septembrie 2000, se împlinește 1 an de la despărțirea de cea mai iubită soție
URSU MARIA (MARIKA).
Soțul Emil, nu te voi uita niciodată! Odihnește-te în pace! (24798)

S-au scurs 2 ani de la trecerea prematură în eternitate a scumpului nostru soț și tată
RADU CONSTANTIN.
„S-au scurs 2 ani de când nu mai ești/ Decât în poze, gând și uneori în vis/ Dar astea nu-s de-ajuns să te-nlocuiască/ Căci te-am iubit nespus și-am vrea să fii în viață/ Și-n clipa despărțirii, în pragul disperării/ Noi toți ce te-am iubit, nu te vom da uitării/ De-am fi putut să-ți dăm o parte din a noastră/ Nu am fi stat pe gânduri, numai să fii în viață/ Dar moartea nemiloasă în tine a lovit/ Ne-ai părăsit pe toți cei care te-am iubit." Te plâng soția și copiii. (24967)

Un pios omagiu și aducere aminte la împlinirea a 3 ani de la plecarea în eternitate a celui ce a fost un tată minunat
TOADER IOSIF,
din CIL. Vei rămâne veșnic în memoria mea. Nu te voi uita niciodată. Dumnezeu să odihnească în pace sufletul tău bun. Fiica ZORIȚA, din Ineu. (3032549)

● PRODUCE ȘI MONTEAZĂ UȘI ȘI FERESTRE DIN PVC
ARMAT CU PROFILE TROCAL GERMANIA
● PRODUCE ȘI VINDE GEAM TERMOPAN

LUCRU NEMȚESC

SATLINE

SALON DE EXPOZIȚIE:
ARAD, PIAȚA MIHAI VITEAZU
BL. M 7, PARTER
TEL./FAX. 057/25 14 61; 094 50 72 11

BIROTICĂ
Leximig Splaiul Gen. Gh. Magheru Bl. 329B (Micalaca)
Tel./Fax: 057/270111; 270100, Arad

MOBILIER DE BIROU

CONVOCATOR

Ing. OPRISA DORIN, administrator unic al S.C. Agroindustriala Fântânele S.A.,
convoacă ADUNAREA GENERALĂ EXTRAORDINARĂ A ACȚIONARILOR, la sediul din com. Fântânele nr. 116 jud. Arad, în data de 06.10.2000 orele 11,00, cu următoarea

ORDINE DE ZI:
1. Majorarea capitalului social al societății cu contravaloarea terenurilor de incintă, conform HG 834/1991.
2. Modificarea statutului și structurii acționariatului.
3. Diverse.

Administrator
ing. Oprisa Dorin
(5550885)

S.C. "CONCORDIA" S.R.L.

ANGAJEAZĂ

TÂMPLARI CALIFICAȚI

FINISORI MOBILĂ - inclusiv femei

Informații la sediul firmei
str. Clujului nr. 37
telefon 250853.

S.C. "ARVINEX" S.A.

OFERĂ SPRE VÂNZARE SAU ÎNCHIRIERE:

- SEDIU ADMINISTRATIV (P+2+crama) situat în ARAD, str, Călugăreni nr. 1/A (spatele Policlinicii Municipale). Activul dispune de curte betonată, garaje+anexe dotate cu toate utilitățile.
- REZERVOARE POLSTIF - capacitatea 60.000 litri

Pentru informații suplimentare, rugăm a ne contacta la telefon 057/257360.
(5550880)

S.C. "BENDEA" S.R.L.

VINDE PRIN MAGAZINELE
din B-dul Revoluției 26-38, Telefon: 231853;
Liviu Rebreanu 68, Telefon: 250905

- GRESIE color cal. I - 129.700 lei/mp
- FAIANȚĂ color cal. I - 89.000-129.000 lei/mp
- BATERII BAIE
- Obiecte sanitare
- Căzi baie
- BOILER
- Fitinguri
- ȚEAVĂ ZINCATĂ ȘI NEAGRĂ
- ȚEAVĂ PVC colac PE 20-63 și fitinguri aferente
- TABLĂ ZN decapată și NG
- Țeavă HENCO 16 - 23.000 lei/m; 18 - 26.000 lei/m; 22 - 29.500 lei/m și FITINGURI
- CARBID
- TUBURI PVC
- ȚEAVĂ DIN CUPRU și fitinguri din cupru.

(5550949)

S.C. PREFIN EST EUROPE S.R.L.

Str. 6 Vânători, nr. 35/A - ARAD

ANGAJEAZĂ:

SECRETARĂ DE PRODUCȚIE

Condiții:
- studii superioare sau medii;
- cunoștințe și experiență operare PC (Word, Excel);
- domiciliul stabil în Arad sau împrejurimi;
- cunoașterea limbii italiene constituie un avantaj

TEHNICIENI ÎN CONFECȚII

PENTRU SOCIETĂȚILE COLABORATOARE EXTERNE

Condiții:
- studii de specialitate;
- cunoașterea limbii italiene;
- experiență în domeniul confecțiilor;
- domiciliul stabil în Arad sau împrejurimi;
- disponibilitate la deplasări în afara orașului și județului

MUNCITORI CALIFICAȚI

CU EXPERIENȚĂ ÎN DOMENIUL CONFECȚIILOR PENTRU CROI, CUSUT ȘI CĂLCAT

Condiții:
- experiență în domeniul confecțiilor;
- domiciliul stabil în Arad sau împrejurimi

Obiectul de activitate al societății este confecționarea îmbrăcăminte.

Salarizarea va fi adecvată capacităților profesionale și experienței în muncă.

Cei interesați vor depune cererile și CV la sediul societății începând cu data apariției anunțului în ziar.

Pentru informații suplimentare despre activitatea noastră în Arad și în celelalte 8 orașe din România, precum și din cele 75 de țări unde banca noastră este prezentă, vă rugăm să ne contactați la:
Str. Closca nr. 1, Arad,
tel: (057) 213 222

ABN·AMRO Bank

(1515927)

Pentru dumneavoastră

UN NOU ȘI AVANTAJOS SISTEM DE RATE FĂRĂ AVANS PÂNĂ LA 36 LUNI

NOU!

la CORAURA

DE LA 1.000.000 LA 30.000.000

PUTEȚI CUMPĂRA ORICE PRODUS COMERCIALIZAT DE CORAURA

IMPORTANT

ACORDĂM CREDITE PENTRU CUMPĂRĂRI DE MARFĂ: LA PERSOANE FIZICE CÂT ȘI LA SOCIETĂȚI
LA NOI PUTEȚI SUPLIMENTA CREDITUL ȘI PE PARCURSUL RATELOR.

CORAURA

VINDEM CONTOARE ZENNER ÎN RATE
LA PREȚ DE PRODUCĂTOR

- Aparate aer condiționat ARISTON
- Biciclete pentru copii și adulți
- Folie pentru solar 10 și 4 m lățime
- Incubatoare 100 și 60 ouă
- Plasă geam import pentru țânțari
- Plasă rabitz, plasă gard diferite mărimi
- Cuie construcții, scoabe, sârmă zincată, electrozi
- Sobe de gătit cismă și tip menaj
- Motoare electrice, pompe apă, hidrofoare
- Betoniere, motocultor, motocositoare
- Scări duble din lemn și aluminiu
- Cabluri, conductori și aparataj electric
- Scule și unelte agricole
- Gresie, faianță, adezivi și obiecte sanitare
- Vopsele lavabile de interior și exterior
- Vopsele de ulei, diluanți, lacuri, pigmenți de zugrăvit
- Pânze abrazive și discuri
- Acumulatori auto și butelii
- Sfoară tapițerie și arcuri
- Pânze fierăstrău circular, aparat sudură, pompe zugrav
- Televizoare color
- Frigidere, congelatoare, combine și lăzi frigorifice
- Aragaze și hote
- Boilere, cazane pentru baie
- Aspiratoare

(4873577)

ASIGURĂM TRANSPORT GRATUIT!

ARAD, B-DUL REVOLUȚIEI, BL. 10 VIS-A-VIS DE BANK POST TEL. 270.525, 270.424

ARAD, MICĂLACA, BL. 602 PIAȚA SOARELUI TEL. 259.884, 259.373, 259.721

LIPOVA, LÂNGĂ PIAȚĂ TEL. 561.804

BANCA ROMÂNĂ PENTRU DEZVOLTARE
GROUPE SOCIÉTÉ GÉNÉRALE
Seriozitatea face toți banii
Sucursala Județeană ARAD
Bd. Revoluției nr. 5-7
Telefon 253280

ADEVĂRUL

COTIDIAN INDEPENDENT ARAD

Anul XII, nr. 3109

Marți, 19 septembrie 2000 ● 16 pagini ● 2500 lei ● e-mail: adevarul@arad.ro

BRAT Publicație auditată în semestrul II 1999

Tiraj mediu zilnic vândut: 34.958

WEST BANK S.A.
Bulevardul Revoluției nr. 68, 2900 ARAD
AGENT WESTERN UNION | MONEY TRANSFER
Cel mai rapid mod de a primi bani din întreaga lume!

ROMÂNIA - SUB LIMITA SĂRĂCIEI

„Chestiunea zilei în România ar fi pauperizarea nemăsurată și nemaiîntâlnită a majorității populației. Din păcate, nu avem de-a face nici cu o acumulare primitivă de capital, ca în cazul Angliei, când se spune că „oile au mâncat oamenii". La noi, sărăcia nu se datorește unor asemenea cauze, ci crizei de autoritate, implicării organelor Ministerelor de Interne și de Justiție în afaceri de ordin mafiot, în jaful nemăsurat care se petrece în țară.

Este drept că trăim o nouă etapă în care dorim să punem bazele unei societăți cu accente sociale, care să depășească situația revoltătoare de la sfârșitul anilor '80. Dimpotrivă, nu s-a depășit acea situație din punct de vedere al nivelului de trai, ci s-a ajuns la o existență precară, nesigură, în care totul este bulversat, inclusiv valorile fundamentale ale moralității universale și ale tradițiilor de bun-simț românești.

Nu doresc să fac o analiză a cauzelor politice și economice care ne-au adus în această situație haotică. Dar câteva lucruri trebuie evidențiate.

În primul rând, sub masca perioadei de tranziție nu s-a asigurat un program coerent de asigurare a unei finalități convenabile pentru România.

În al doilea rând, tranziția la noi a însemnat o violență debordabilă de a distruge tot ce s-a creat pe timpul socialismului.

În al treilea rând, de această distrugere prin lichidare au beneficiat doar persoane în nume personal, și nu România și locuitorii săi în ansamblu.

În următorul rând, ar fi de spus că lichidările s-au făcut tot după interese de grup, personale sau politice, ca în cazul minerității și siderurgiei, cu scopul vădit de a dispersa un detașament muncitoresc organizat.

S-au privatizat, doar în interese de grup sau mafiote, producția de ciment, foarte profitabilă sau telefonia, de asemenea aducătoare de profit, date unor societăți străine, chiar de stat.

D. ZĂVOIANU

(Continuare în pagina 5)

Din Sydney, transmite Alexandru Chebeleu

DIANA MOCANU - PRIMUL AUR OLIMPIC DIN ISTORIA ÎNOTULUI ROMÂNESC

Pag. 11

Bilanț tragic pe șoselele arădene

ȘAPTE MORȚI ȘI UN RĂNIT GRAV

Pag. 3

ROMÂNII DIN AMERICA APARȚIN MARELUI NEAM ROMÂNESC

◆ *Interviu cu avocatul Nelu Prodan, consulul onorific al României la Dallas*

Pag. 5

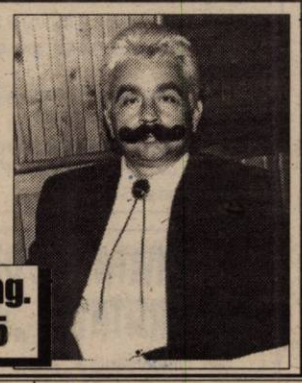

Ieri au fost desemnați

Câștigătorii premiilor de fidelitate „Adevărul" pe luna Septembrie

Foto: M. CANCIU

◆ *Invitați principali au fost domnii* ***col. Gheorghe Bîrlea, comandantul Centrului militar județean Arad și Petru Gherman, primarul orașului Lipova***

◆ *Trei dintre abonații-câștigători sunt din Arad, doi din Curtici și câte unul din localitățile Șagu, Vinga, Săvârșin, Sântana și Lipova.*

Pag. 4

HÂRTIE IMPRIMANTĂ PRODUCĂTOR
BANDĂ ADEZIVĂ
CALC, ROLE FAX
HÂRTIE XEROX IMPORT DIRECT
PERSONALIZARE FORMULARE CU REGIM SPECIAL
Agresione GROUP ROMANIA
Pl.. Arad
Str. Căpitan Ignat nr. 8A
Tel: 214432, Fax: 214442

ABONEAZĂ-TE LA ADEVĂRUL

■ Pentru luna octombrie, prețul abonamentului este de numai 32.300 lei ■ Se pot face abonamente și pe trei luni, șase luni și un an ■ Abonații pot câștiga lunar 10 premii de fidelitate în valoare de o jumătate de milion de lei fiecare.

PENTRU ABONAȚI, ZIARUL COSTĂ DOAR 1300 LEI

În agricultură „numai puturoșii mor de foame" ● La Felnac, Legea Lupu nu poate fi aplicată ● Florile - o afacere rentabilă

Pag. 7 Agricultură

Foto: ST. MATYAS

s.c. BEYLER DECOR s.r.l.
Siguranță pentru casa ta
Producător uși metalice
3.500.000 lei până la 5.400.000 lei
ARAD
I.C. Brătianu nr. 35
(fosta 30 Decembrie)
Ziridava, etaj I
Telefon: 270 141

RESTAURANTUL MIORIȚA
Primește comenzi și livrează urgent la domiciliul dumneavoastră
◆ 40 sortimente de Pizza ◆ mâncăruri gătite, ciorbe, minuturi, fripturi, desert
Sunați la 094-824626 și noi vom fi la dispoziția dvs.

MOBIL VENEZIA
■ MOBILIER MODERN LA COMANDĂ
■ AMENAJĂRI SPAȚII COMERCIALE
■ MATERIALE IMPORT
■ CALITATE SUPERIOARĂ
STR. VIȘINULUI NR. 74
TEL: 057/224885
092/777361

ALGLASS ● BUCĂTĂRII ● DORMITOARE ● CAMERE DE ZI ● MOBILIER SPAȚII COMERCIALE
MOBILIER DIN PAL LA COMANDĂ
Calea Timișorii nr. 53; Tel./Fax: 278820
Piața Spitalului Bl. 1D; Tel/Fax: 253868

CALENDAR

◆ Astăzi, Soarele răsare la ora 6 și 55 de minute și apune la ora 19 și 29 de minute.

◆ Au trecut 262 de zile din acest an. Au mai rămas 104 zile până în 2001.

◆ **Praznicul zilei: Biserica ortodoxă**: Sf. Mc. Trofim, Savatie și Dorimedont; **Biserica romano-catolică**: Ianuariu; **Biserica greco-catolică:** Sf. M. Trofim, Savațiu și Dorimedon.

A venit BARZA!

La Arad: **Măgheruşan** Vanesa Giulia, **Manori** Erika, **Rus** Miruna Lucia, **Sifroc** Petru Robert, **Edu** Radu Gabriel, **Galatzi** Cosmin Radu, **Borca** Daniel Ovidiu, **Potoi** Antonina Tatiana, **Varga** Casandra, **Călin** Adriana, **Bălan** Alexandru, **Lakatoş** Rolland, **Muj** Larisa Giorgiana, **Mutuleac** Marius Ioan, **Colompar** Manuel Florin, **Rotaş** Desideria.

La Chişineu Criş: Popa Melisa, **Chiş** Gheorghe Daniel, **Teglaş** Cristian Adrian, **Lingurar** Sergiu.

La Ineu: Covaci Casandra, **Oană** Daniela, **Vătăuan** Teodor, **Gai** Ioana Flavia, **Reghiş** Lavinia, **Furdea** Florin, **Păiuşan** Cristian Alexandru, **Ardelean** Dacian.

La Lipova: Petrean Ionela, **Dehelean** Diana Maria, **Cuzman** Paula Ana.

Meteo

Vremea va fi în general instabilă ziua, ameliorându-se în cursul nopții. Cerul va fi mai mult noros. În cursul zilei, local vor cădea ploi ce trecător vor avea și caracter de aversă. În zonele înalte cantitățile de apă căzute pot fi însemnate. Vântul va sufla slab la moderat din sector vestic.

Temperaturi maxime: 18 la 22°C. Temperaturi minime: 8 la 11°C.

Meteorolog de serviciu, Dana Găvruță

PREȚUL AURULUI

Banca Națională: Pentru gramul de aur de 24 K, prețul cu ridicata - 207.219 lei, iar prețul de achiziție - 186.497 lei. Prețuri valabile la sfârșitul săptămânii.

Piața neagră - Aur 14 K: cumpărare - 110.000 lei/g, vânzare - 130.000 lei/g. **Aur 18 K**: cumpărare - 140.000 lei/g, vânzare - 170.000 lei/g.

UTILITARE

PIEȚE, TÂRGURI. Astăzi este zi de piață la Sebiș, Almaș, Apateu, Semlac, Sântana, Șilindia, Vârfurile. Târguri săptămânale se desfășoară astăzi la Chișineu Criș, Almaș, Șilindia și Vârfurile (sat Avram Iancu - Tăcășele).

Mâine, miercuri, va fi zi de piață la Pâncota, Beliu, Buteni, Șiclău, Macea, Vânători, Pecica, Șiria și zi de târg la Beliu și Buteni.

FARMACIA DE SERVICIU Farmaciile **„Sinapis"**, B-dul Revoluției, nr. 88, lângă Noul Stil, telefon 282369, **„Noua Farmacie"**, str. Andrei Șaguna, nr. 15, telefon 948 sunt de serviciu cu program non-stop.

URGENȚE STOMATOLOGICE. Cabinetul din str. Crișan (în spate la Gionelli), program non-stop. Telefon: 253794. Cabinetul din B-dul Revoluției nr. 62, ap. 17, între orele 9,00-19,00. Telefon: 256665.

Au plecat dintre noi!

✝ Volintir Ana (1926), Drăgan Etel (1927)

HOROSCOP

Marți, 19 septembrie

BERBECUL (21.03-20.04). Beneficiați de mai mult timp liber decât de obicei și ar fi cazul să finalizați lucrurile rămase neterminate de atâta vreme.

TAURUL (21.04-20.05). La serviciu vă ocupați în cea mai mare parte a timpului de rezolvarea activităților de rutină, la fel ca și colegii dvs., însă sunteți nevoit să stați și după orele de program, ceea ce nu vă convine deloc.

Gemenii (21.05-20.06). Apar la orizont câștiguri sau o nouă slujbă.

RACUL (21.06-22.07). Ajungeți la concluzia că sunt unele persoane pe care ar fi bine să le evitați un timp.

LEUL (23.07-22.08). Cineva apropiat are nevoie de afecțiune din partea dvs.

FECIOARA (23.08-22.09). Nu reușiți să valorificați așa cum trebuie potențialul de care dispuneți momentan și vina vă aparține în totalitate.

BALANȚA (23.09-22.10). Este posibil ca o persoană mai slab pregătită decât dvs. să vi-o ia înainte, dacă stilul dvs. de lucru continuă să fie la fel de ineficient ca până acum.

Scorpionul (23.10-21.11). Partenerul înțelege perfect cum stau lucrurile și sprijinul moral pe care îl primiți din partea lui este foarte important pentru dvs.

SĂGETĂTORUL (22.11-21.12). Ar fi bine dacă ați reuși să nu amestecați problemele de serviciu cu cele personale.

CAPRICORNUL (22.12-19.01). Vă așteaptă o zi mai liniștită, în care vă puteți ocupa netulburat de problemele pe care le considerați mai importante.

VĂRSĂTORUL (20.01-19.02). Cooperarea cu colegii este excelentă și rezultatele pe care le obțineți nu sunt deloc de neglijat.

PEȘTII (20.02-20.03). Singurul lucru de care nu prea sunteți mulțumit este situația financiară, dar este foarte posibil să apară unele solicitări de colaborare care să vă aducă venituri suplimentare.

MOCHETA

Arad, Piața Gării
Telefon 235221
Vinde și montează mochetă la prețuri cu o reducere de 10-20%

Lansare de carte

La Grupul Școlar Industrial din Sebiș a avut loc într-un cadru festiv, lansarea volumului de debut a ing. **Ion Tăbîrcă** cuprinzând cele mai reușite, nestemate literare-epigrame.

Cartea apărută la editura Guttenberg din Arad și personalitatea autorului au fost evocate de directoarea Grupului Școlar Sebiș, prof. Maria Codreanu, prof. Constantin Avram și de directorul bibliotecii orașului prof. Ioan Galea.

Încheierea a aparținut autorului care a delectat numeroasa audiență prin epigrame cu tematică specifică elevilor, dar și profesorilor.

GELU GROZA

CINEMATOGRAFE

Dacia: Shaolin Cowboy (SUA) 9,30; 11,45; 14,00; 16,30; 19
Mureșul: Duminica, pierzi sau câștigi (SUA) 10,00; 12,30; 15,00; 18,00
Arta: De bună voie și nesilită de nimeni (SUA) 15,00; 17,00; 19,00
Sala Mică: Totul despre mama mea (SUA) 15,30; 18,00
Progresul: din 17 septembrie - Fight Club (SUA) 17,00
Rechinii ucigași (SUA) 19,00

La Plescuța

Nici un titlu de proprietate

În comuna Plescuța, până acum nu s-a eliberat nici un titlu de proprietate, conform Legii Lupu, deși ar fi de împărțit 780 ha de pădure.

La Primărie au fost depuse și validate 316 cereri, urmând ca în perioada următoare să mai fie înregistrate solicitările din satele Plescuța și Budești. Termenul de finalizare a proiectului este 25 septembrie, dar deși timpul presează, comisia locală se întrunește cu greu, întâlnirile fiind de multe ori amânate din cauza lipsei de cvorum.

S. AMBRUȘ

Sincere condoleanțe și întreaga noastră compasiune familiei Cojocaru Gheorghe, în marea durere pricinuită de pierderea fiului drag, ***COJOCARU RADU,*** *plecat prea devreme dintre cei dragi. Dumnezeu să-l odihnească în pace.*

Familia Cinah

Consiliul de Administrație și foștii colegi de la SC CONAR SA Arad

sunt alături de ing. Cojocaru Gheorghe în marea durere pricinuită de pierderea fiului drag

COJOCARU RADU.

Dumnezeu să-l odihnească în pace!

INVITAT DE ONOARE LA UNIVERSITATEA „VASILE GOLDIȘ"

Ieri, Universitatea „Vasile Goldiș" din Arad a primit vizita d-lui **George Legnan**, secretar general al Academiei de Artă, Cultură și Istorie din Brazilia... Cu această ocazie, domnului rector **Aurel Ardelean** i-a fost transmisă invitația din partea Ministrului Mediului brazilian de a face o vizită în Brazilia.

De asemenea s-a stabilit un protocol între Facultatea de Marketing Management a Universității arădene și Facultatea de Marketing Politic a Universității din Sao Paolo privind schimbul de experiență în domeniul ecologiei mediului.

Tot cu ocazia acestei întâlniri, dl. George Legnan i-a acordat P.S. dr. Timotei Seviciu distincția „Crucea verde de cuarț", una din cele mai mari distincții braziliene, recunoscându-i-se astfel activitatea Preasfinției sale, în domeniul ecumenismului.

M. A.

Foto: AL. MARIANUȚ

Ziarul „ADEVĂRUL" utilizează informații transmise de agențiile de presă MEDIAFAX și ROMPRES.

„Adevărul" vă ascultă

La telefonul dimineții, 280944, între orele 9,00-12,00

● **Abureli cu... apă rece. Burcă Nicolae, domiciliat pe Calea Romanilor, bloc A1, nr. 39, ap. 8:** „De șase luni n-avem apă caldă, deși în această vară am montat contoare. Am reclamat la Arterm și O. J. P. C., dar fără rezultat."

● **D-na Olaru, administratorul bl. A53 de pe str. Stupilor**, semnalează următoarele: „Deși aici, în zonă, sunt foarte multe imobile, containere nu sunt decât în fața blocului A53. Aici se adună gunoaiele aruncate de toți locatarii din zonă. Doresc să-i întreb pe cei de la Salubritate pe ce bază încasează lunar 15000 de lei de persoană, din moment ce nu-și fac datoria?"

● **Bramburească. D-na Ionescu Iuliana, domiciliată pe str. V. Alecsandri nr. 12,** este revoltată. „Am auzit, la jurnal, că pensiile de peste 2 milioane 900 mii lei se indexează începând din octombrie cu 9%, iar pensiile sub această sumă doar cu 1%. Cum e posibil așa ceva? Guvernanții își bat joc de noi, venind cu tot felul de reglementări absurde." Din păcate, nimeni nu prea știe exact cum stă situația.

● Mai mulți cetățeni domiciliați în Micălaca, zona 300, se plâng că în week-end nu au de unde achiziționa legitimații pe tramvaie. „Dispecera are numai bilete, dar având mai multe drumuri de făcut am solicitat o legitimație de o zi. Însă nu am putut să le primim pentru că nu aveau astfel de legitimații. Rugăm Compania de Transport Public să rezolve situația."

Redactor de serviciu, **S. AMBRUȘ**

La telefonul după-amiezii, 280003, între orele 15,00 - 18,00

*** Gunoaiele din cimitir**

Un grup de cetățeni ai orașului nostru, ale căror familii sau prieteni sunt înmormântați în cimitirul Eternitatea, au dorit să-și exprime nemulțumirea cu privire la gunoaiele din zona amintită: „Aleile din acest cimitir sunt pline de gunoaie. Spre deosebire de cimitirul Pomenirea, situația de aici e jalnică. Îi invităm pe cei abilitați în acest sens să constate și să ia măsuri pentru soluționarea acestei probleme."

*** Ladă de gunoi?!**

Dl. Mihai M. din Micălaca ne-a sesizat tot asupra aceleiași probleme: salubrizarea care lasă de dorit. „Între Arad și Vladimirescu, pe marginea drumului, sunt aruncate tot felul de gunoaie. Iar basculantele încărcate pierd nisip pe care nu-l mai ridică nimeni. Oare ce a ajuns țara noastră? Ladă de gunoi?"

*** Semne de circulație**

Dl. S.D. din Arad: „În cartierul Alfa lipsesc semnele de circulație. Am dori ca cei de la Poliția rutieră să ia măsuri în acest sens."

Redactor de serviciu, **M. M.**

ADEVĂRUL

COTIDIAN INDEPENDENT ARAD

Editor: S.C. ADEVĂRUL S.R.L. Arad

COD FISCAL R 1681936 ● COD SICOMEX 19.604 ● CERTIFICAT J 02/1886 / 31 X 1991 ● COD SIRUES 020956601 ● ISSN 1220 - 7489

Redacția și administrația: 2900 Arad, Bd. Revoluției nr. 81. Telefoane: SECRETARIAT - 281802, fax 280655, 280625; ADMINISTRAȚIE - CONTABILITATE - 281797; MICA PUBLICITATE - 210775; MAREA PUBLICITATE - 280904; CLUBUL PRESEI - 280989.

Consiliul de administrație: președinte - **DOREL ZĂVOIANU,** telefon 281802, 280625; vicepreședinte - **MIRCEA DORGOȘAN,** telefon 210776; membri: **DOREL BARBU;** telefon 281797; **NICU COJOCARU,** telefon 280904; **MIRCEA CONTRAȘ,** telefon 280854.

Colegiul de redacție: MIRCEA CONTRAȘ (redactor-șef); **MARCEL CANCIU** (șef secție foto), telefon **281701; ALEXANDRU CHEBELEU** (șef secție sport), telefon **281701; NICU COJOCARU** (șef secție publicitate) telefon/fax: **280904; GABRIELA GROZA** (secretar general de redacție), telefon **280854**; **VASILE FILIP** (șef secție cultură-învățământ), telefon **281855; 280003; SORIN GHILEA** (șef secție tineret) telefon **281855, 280003; IOAN IERCAN** (șef secție politică), telefon **280943; DORU SAVA** (șef secție social-economic), telefon **281738; ȘTEFAN TABUIA** (șef secție actualități), telefon **281855; 280003; DOREL ZĂVOIANU** (președinte al Consiliului de administrație), telefon **281802, 280625.**

Tiparul executat la S.C. MEDIAGRAF S.A. ARAD, str. Feleacului F.N., telefon 250902, fax 250920

„Adevărul" poate fi citit și pe Internet la adresa http://adevarul.arad.ro

CURSUL VALUTAR*

- VALORI ÎNREGISTRATE IERI, 18 SEPTEMBRIE 2000

Denumirea valutei	BNR	BCR		BRD		Banca Transilvania		Banca Agricolă		Bursa neagră	
		C	V	C	V	C	V	C	V	C	V
Dolar	23668	23600	23750	23450	23800	23400	23700	23400	23800	23400	23550
Marca	10351	10211	10590	10342	10603	10150	10480	10150	10500	10300	10500

Vărădia de Mureș

DOI TINERI ȘI-AU PIERDUT VIAȚA

Week-endul 15-17 septembrie a fost unul tragic pe șoselele arădene. Șapte persoane și-au pierdut viața iar o persoană a fost grav rănită. Un adevărat record pentru acest an ... Despre două dintre accidente am relatat în ziarul nostru de ieri.

Cel de-al treilea accident s-a petrecut duminică, în jurul orelor 17 pe raza localității Vărădia de Mureș. În timp ce **Cojocaru Radu** de 21 de ani din Arad, conducea autoturismul Opel Vectra AR 04 BDC cu viteză excesivă, a intrat pe contrasens tamponându-se au autotrenul BA-AI-848, înmatriculat în Germania, condus regulamentar de către **Filip Alexandru Adrian**, 21 ani, din Baia Mare.

În urma impactului au decedat **Cojocaru Radu**, 21 ani și **Ivan Mihai** 23 ani din Timișoara. **Brinzei Octavia Oana** 25 ani din Timișoara a fost accidentată grav. Cei trei se aflau în autoturismul Opel Vectra ...

DANA LASC

DE LA POLIȚIE, PE SCURT

■ Arestați pentru furt

Poliția îi cercetează în stare de arest preventiv pe **Gal Ciprian-Marian**, de 20 ani, **Tanasie Dorin-Florin**, de 20 ani, **Tanasie Marian**, de 18 ani, toți din Arad. S-a stabilit că în perioada 13 iulie-3 august a.c. cei trei au sustras din incinta firmei SC BOC SRL din Arad, patru lăzi frigorifice. Împotriva autorilor, Parchetul a emis mandat de arestare preventivă pe timp de 30 de zile.

■ Profilați pe furturi din autoturisme

Buzilă Anton-Emanuel, de 20 ani, **Căpușan Ovidiu-Andrei**, de 21 ani, **Dobrican Adrian**, de 22 ani și **Mariș Dragoș-Nicolae**, de 21 ani, toți din Cluj sunt cercetați de Poliție în stare de arest preventiv. Cei trei au sustras bunuri din mai multe autoturisme parcate pe raza municipiului Arad.

Împotriva lor Parchetul a emis mandate de arestare preventivă pe timp de cinci zile.

■ Încercare de trecere frauduloasă a frontierei

Nicol Florin, de 19 ani, din Piatra Neamț este cercetat în stare de arest preventiv. Pe data de 16.09.a.c. acesta a încercat să treacă fraudulos frontiera în Ungaria.

■ Violare de domiciliu și distrugere

Mercea Sorin-Ioan, de 25 ani, din Arad este cercetat în stare de libertate. Pe data de 15 septembrie a.c. acesta s-a deplasat la domiciliul fostei sale soții din Moneasa unde a spart ușa de la intrare, agresându-și soacra și soția, după care a luat copilul său în vârstă de un an și jumătate și a plecat cu un autoturism înmatriculat în Germania, spre Arad. În localitatea Mocrea a intrat cu autoturismul într-un stâlp de înaltă tensiune, pe care l-a distrus.

■ Furt de porumb

Rostaș Mugurel, de 33 ani și **Agrijan Daniel**, de 18 ani, ambii din Vinga, în data de 15/16 septembrie a.c. au sustras 150 kg porumb boabe de la Rațiu Petru din localitate. Sunt cercetați în stare de libertate.

■ Abandon de familie

Este cercetat pentru săvârșirea infracțiunii de abandon de familie **Poloi Constantin**, de 42 ani, din Dudeștii Vechi jud. Timiș. Cu rea credință, acesta nu și-a achitat pensia de întreținere pentru minorul său care locuiește în Secusigiu.

■ La închisoare

Polițiștii arădeni i-au identificat și încarcerat pe **Duandeș Matilda**, de 54 ani, din Arad, care are de executat un mandat de patru ani închisoare pentru înșelăciune și pe **Setlecan Traian**, de 29 ani, din Bistrița Năsăud, care are de executat 40 zile închisoare contravențională în baza Legii 61/1991.

La interval de 15 minute, în același loc

DOUA ACCIDENTE DE CIRCULAȚIE

Ieri dimineață, la orele 8,00 și 8,15 au avut loc două tamponări în lanț, cu aceeași cauză, de fiecare dată fiind implicate trei mașini. Culmea este că locul unde s-au petrecut tamponările este același: Calea Iuliu Maniu din Arad, în zona liceului cu același nume (fost Industrial nr. 2).

Poliția rutieră ne-a informat că accidentele s-au produs din cauza nerespectării distanței corespunzătoare în mers. Nu s-au înregistrat victime, în schimb mașinile s-au cam șifonat. Mai ales cele prinse la mijloc!

N. O.

MEDICAMENTE PENTRU UNITĂȚILE ȘCOLARE

În zilele de marți și de joi dispensarele medicale școlare, grădinițele și creșele din municipiul Arad sunt invitate la Farmacia de pediatrie a Spitalului Județean, pentru a-și ridica medicamentele pentru semestrul I al anului școlar 2000-2001.

Rugăm în acest sens și Inspectoratul școlar, beneficiarul principal, să acționeze prin unitățile de învățământ, pentru ca medicamentele să fie ridicate în cel mai scurt timp.

Piața auto

OFERTĂ BOGATĂ, PRIVITORI MULȚI, CUMPĂRĂTORI PUȚINI...

Duminica, piața auto de la hipodrom este locul unde se adună posesorii de autoturisme din întreaga țară. Aici, piața s-a transformat într-un târg de unde poți cumpăra aproape orice. De la alimente, haine și până la autovehicule - de toate tipurile. Vedeta pieței auto a fost un **Lincoln** alb, ce putea fi cumpărat cu 32.000 DM. La capitolul ofertă, Opelul deține supremația, cam tot a treia mașină expusă comercializării purta marca **Opel**. Bogată a fost și oferta de anvelope second hand, cu prețuri cuprinse între 200.000 și 250.000 lei bucata. Dar iată și câteva prețuri la autovehicule: Audi A6 (2000) - 46.700 DM; Ford Transit (1997) - 23.000 DM; Opel Astra (1992) - 89.000 DM; Lancia (2000) - 29.700 DM; Saab (2000) - 33.000 DM; Opel Vectra (1995) - 12.800 DM; Lada (1980) - 1500 DM; Opel Astra (1992) - 8.200 DM; VW Golf (1993) - 12.200 DM; Dacia 1310 (1986) - 1900 DM; Mercedes (1993) - 13.500 DM; Ford Mondeo (1992) - 12.900 DM; Dacia 1310 - 2300 DM; Opel Astra 81995) - 12.200 DM; Opel Vectra (1992) - 8200 DM; VW Passat (1998) - 28.000 DM; Daewoo Nubira (1997) - 16.000 DM; Dacia 1310 (1999) - 4900 DM; Dacia 1310 (1992) - 2400 DM; Aro 243 - 2799 DM; Jeep (1998) - 32.000 DM.

. E prima duminică de când s-a schimbat regimul înscrierilor auto pe sisteme de **repatriere**. Astfel că acum nu mai pot fi înscrise autovehicule decât dacă ele au circulat în străinătate având ca proprietar cel puțin timp de cinci ani pe cel care repatriază mașina. Motiv pentru care s-a simțit o ușoară scădere a prețurilor la autovehiculele neînmatriculate în România.

S. G.

ARĂDENII ÎȘI SCHIMBĂ MESERIA

După cum ne informa d-na Claudia Miuțescu, purtătoarea de cuvânt a Agenției de șomaj, în aceste zile se fac înscrieri la următoarele cursuri de calificare: contabilitate, operator calculatoare, secretariat, sudor și tinichigiu auto.

„Aceste cursuri de califiare au fost alese în funcție de cererea de pe piața forței de muncă, astfel încât la absolvirea cursului, cu certificatul de calificare primit, omul să se poată angaja undeva", a precizat dna Claudia Miuțescu. Reamintim că diplomele și certificatele de absolvire sunt recunoscute de către Ministerul Muncii și Protecției Sociale. În plus, șomerii și disponibilizații colectiv care urmează aceste cursuri nu plătesc nici un sfanț.

De menționat că în acest an au fost calificate 1760 de persoane din care 414 și-au găsit loc de muncă.

N. O.

PLĂȚILE COMPENSATORII AU ÎNTÂRZIAT PATRU LUNI

Deși ar fi trebuit să primească plățile compensatorii în luna iunie a.c., 100 de disponibilizați colectiv ieșiți cu Ordonanțele 9 și 52 nu-și vor primi banii decât spre sfârșitul acestei săptămâni.

Cei 100 de disponibilizați provin de la CONSTAR, AZOMA, UTA și COMTIM, oamenii aflându-se de altfel la ultimul salariu compensator. Suma totală necesară celor 100 de disponibilizați se ridică la 260 de milioane de lei.

„În ceea ce privește situația celorlalți 1765 de disponibilizați colectiv din județ, care în septembrie beneficiază de plăți compensatorii, vă putem informa că până în acest moment, în contul de la Trezoreria Arad nu a intrat nici un leu din cele patru miliarde solicitate pentru ei", ne-a declarat dl. Ștefan Pascu, directorul executiv la Agenției județene de ocupare și formare profesională Arad.

N. OPREAN

PROIECT STRATEGIC PENTRU COLABORARE REGIONALĂ

Președintele CJA Arad, dl. Caius Parpală a participat la întrunirea președinților regiunii DKMT (Dunăre-Criș-Mureș-Tisza) care a avut loc la Szeged, în Ungaria.

Cu această ocazie a fost aprobat Planul strategic pentru cooperare regională DKMT. Acest plan pune bazele unei cooperări reale între partenerii care compun regiunea, în sensul sporirii capacității de atragere de fonduri. Vor fi elaborate programe de colaborare transfrontalieră care vor întări coeziunea economică, socială și politică în regiune.

S. A.

TURUL LUMII PE DOUĂ ROȚI

Ieri, ne-a vizitat la redacție Rajpal Singh Ehouhan din India. Povestea lui începe în urmă cu 20 de luni, pe 19 ianuarie 1999 când a plecat din Jaipur, Rajasthan cu o bicicletă pentru a face turul lumii. Până în Germania a fost însoțit și de fiica lui (nouă ani) și de soție care însă s-au întors în India.

A trecut prin 16 țări înainte de a ajunge în România și vrea să mai viziteze Moldova, Ucraina și alte țări din fostul bloc comunist iar în ianuarie 2001 să se reîntoarcă în India.

Până acum nu a petrecut nici o noapte la hotel sau în aer liber și nu a stat nicăieri mai mult de două zile: de obicei doarme la persoane binevoitoare care-l găzduiesc.

„Călătoria mea este pentru a promova non-violența, dragostea și pacea."

M. ARDELEAN

Asistentele medicale din Arad au amânat greva de solidaritate

Cadrele medicale din județul Arad au decis, luni, să amâne greva de solidaritate programată peste două zile, după ce Casa Națională de Asigurări de Sănătate a anunțat că va susține deblocarea a 3.000 de miliarde lei de la Ministerul Finanțelor, pentru sistemul sanitar.

Casa Națională de Asigurări de Sănătate a afirmat că va elabora un act normativ privind salarizarea personalului din sistemul sanitar. În aceste condiții, CNAS a cerut Federației Sanitas să suspende orice acțiune revendicativă, asumându-și responsabilitatea că angajamentele luate vor fi respectate până la data de 30 septmebrie.

Sindicatul Sanitas Arad a anunțat, în urmă cu o săptămână, că în data de 20 septembrie va intra în grevă de solidaritate, alături de patru județe ale țării.

Liderul Sanitas Arad, Delia Bonca, a precizat că, în condițiile în care aceste promisiuni nu vor fi respectate, cadrele medicale vor declanșa, luna viitoare, ample acțiuni de protest.

Petrom va anunța azi dacă va modifica prețul carburanților

SNP Petrom își va anunța, azi, decizia în privința modificării prețului carburanților auto, au declarat surse din Consiliul de Administrație al societății.

Consiliul de Administrație al Petrom s-a întrunit, luni, pentru a analiza oportunitatea majorării prețului carburanților auto.

SNP Petrom a majorat cu 13%, la începutul săptămânii trecute, prețul petrolului livrat rafinăriilor, dar nu a decis și majorarea prețului carburanților auto comercializați în benzinăriile proprii, dat fiind că prețul mondial al petrolului începuse atunci să scadă, situându-se la 32 dolari/baril.

Luni, prețul petrolului Brent a crescut puternic la bursa londoneză, atingând cel mai ridicat nivel de la Războiul din Golf, de 34,62 dolari/baril.

IERI, ÎN DIVIZIA A - URSUS

Ieri după-amiază, la Suceava s-a disputat ultima partidă din cadrul etapei a 6-a a Diviziei A-Ursus la fotbal. Protagoniste au fost Foresta Fălticeni și Rapid București. La capătul unui meci disputat, moldovenii au învins cu scorul de 1-0 (0-0). **A marcat:** Mutică min. 49 (autogol). În urma acestui rezultat, Foresta urcă pe locul 9, cu 10 puncte iar Rapid coboară pe poziția 11 cu doar 7 puncte.

A LUAT FIINȚĂ FUNDAȚIA „ART CLASIC" ARAD

Cultura clasică arădeană are, de acum, un nou sprijin – **Fundația „Art Clasic" Arad**, al cărui președinte este **Ovidiu Cornea**, fostul director al Teatrului de Stat Arad.

Fundația are și un colegiu director din care fac parte prof. univ. dr. **Lizica Mihuț** - rector al Universității „Aurel Vlaicu", conf. univ. dr. **Radu Homescu** - ambasador Direcția culturală a Ministerului de externe, prof. **Florin Didilescu** - inspector șef la Inspectoratul pentru cultură al județului Arad, **Ion Văran** - director al Teatrului de Stat Arad și **Ștefan Iordănescu** - regizor, director al Teatrului „Bulandra" București.

După cum sugerează și denumirea „Art Clasic" (Arad Teatru Clasic), fundația are ca obiectiv principal sprijinirea organizării și finanțării Festivalului de Teatru Clasic și alte proiecte teatrale - impresarierea unor mari spectacole de teatru, în colaborare cu TSA, promovarea tinerilor talentați, prin burse și recitaluri. La conferința de presă de ieri, Ovidiu Cornea a precizat că **„Fundația nu este o alternativă la Teatrul de Stat, ci este complementară. Printr-o fundație se pot obține finanțări mai ușor decât printr-o instituție bugetară."**

Printre obiective se numără și editarea unor lucrări din domeniul teatrului (o carte despre mari actori arădeni dispăruți) sau dintr-un spectru cultural mai larg (reeditarea unor prețioase volume de istoriografie locală).

CĂTĂLINA LATU

Ieri au fost desemnați

CÂȘTIGĂTORII PREMIILOR DE FIDELITATE „ADEVĂRUL" PE LUNA SEPTEMBRIE

Consecventă principiului de a recompensa lună de lună, prin tragere la sorți, categoria cea mai fidelă de cititori-abonații- redacția „Adevărul" oferă și în luna septembrie zece premii în valoare de câte o jumătate de milion de lei fiecare. Șansa de a câștiga aceste premii se adaugă celuilalt avantaj important de care beneficiază toți abonații - e vorba de faptul că această importantă categorie de cititori își asigură primirea cotidianului preferat la jumătate de preț. În loc de 2500 lei, cât costă ziarul nostru cumpărat zilnic de la chioșcuri, abonații plătesc ziarul cu doar 1300 de lei, un preț mai mult decât avantajos, menit să faciliteze accesul la informații și categoriilor de cititori cu venituri mici.

Pentru tragerea la sorți a lunii septembrie, pe adresa redacției au sosit peste 10.500 de taloane de concurs, invitații principali fiind domnii **col. GHEORGHE BÎRLEA, comandantul Centrului militar județean Arad și PETRU GHERMAN, primarul orașului Lipova.** Ca întotdeauna a fost alături de noi domnul ILIE TRIPA, adjunct al șefului Oficiului județean de poștă Arad.

În urma efectuării tragerii la sorți, cele zece premii, în valoare de 500.000 lei fiecare, au revenit următorilor abonați:

1) Muntean Bolog Benyamin Loredan, com. Șagu nr. 322; 2) Murg Sorin Ionuț, Curtici, str. Alba-Iulia nr. 55; 3) Urban Gheorghe, Vinga nr. 789; 4) Steis Ioan, Arad, str. Adam M. Guttembrunn nr. 142; 5) Sfăt Viorica, Arad, str. Boemiei nr. 8A; 6) Aliman Ioan, Arad, P-ța Spitalului Bl. 5, sc. B, ap. 27; 7) Albu Iuliana, Curtici, str. Timișului nr. 26; 8) Filip Silvia, Săvârșin nr. 498; 9) Mara Traian, Sântana, str. Teiului nr. 11; 10) Câmpianu Ioan, Lipova, str. Bugariu nr. 10, bl. M4 ap. 3.

Cei zece fericiți câștigători sunt invitați joi, 21 septembrie 2000, ora 12,00 la sediul redacției pentru a-și ridica premiile pe baza buletinului de identitate și a chitanței -abonament valabilă pe luna septembrie.

M. CONTRAȘ

Foto: M. CANCIU

MARȚI, 19 SEPTEMBRIE 2000

TVR 1
7,00 Telematinal
8,00 Știri
8,15 Jocurile Olimpice Sydney 2000: Baschet masculin, Handbal feminin
10,55 Gimnastică: Natație, Handbal feminin
14,15 Știri
14,30 CiberFan
14,40 Iartă-mă!
15,30 Orice e posibil - s.
16,00 Puncte cardinale
16,30 Cronica
17,30 Să vezi și să nu crezi - s.
17,55 Corect!
18,05 Ptr. dumneavoastră, doamnă!
18,30 Blossom - s.
18,30 Jocurile Olimpice Sydney 2000- rez.
20,00 Jurnal * Meteo
20,35 Jocurile Olimpice Sydney 2000
(I) 20,40 Martorul tăcut - s.
22,15 În flagrant
22,45 Jurnalul de noapte
23,00 Jocurile Olimpice Sydney 2000
0,30 Blossom - s.

TVR 2
7,00 Obsesia- s.
8,00 Domnișoara Andrea - s. rel.
9,20 Ferma - rel.
9,35 Top TVR 2 - rel.
10,20 Orizont spiritual
10,50 Un popas pe săptămână - rel.
11,05 Ghidul călătorului independent
12,00 Desene animate
12,25 Domnișoara Andrea - s.
13,15 Blankenese - s.
14,05 Tribuna partidelor parlamentare
14,35 Televiziunea, dragostea mea - rel.
15,30 JO Sydney 2000
18,30 Telejurnal TVR 2
19,00 Mare schimbătoare - s.
20,00 Jocurile Olimpice Sydney 2000
22,40 Știri *
22,45 Pentru o cauză dreaptă - acț. SUA, 1996
0,20 Știri bancare
0,25 TVM. Mesager

PRO TV
7,00 Bună dimineața, Pro TV e al tău!
10,00 Tânăr și neliniștit - rel.
10,50 De la Pământ la Lună - s.
11,40 News Radio - s.
(●) 12,05 Urechea acului - suspans, Marea Britanie, 1991
(I) 14,20 Iubire, crimă și minciuni - f. rel.
16,00 Tânăr și neliniștit - s.
16,50 Sens unic
17,00 Știrile Pro TV
17,30 Viața bate filmul
18,20 Vremea
18,30 Jesse - s.
19,00 Știrile Pro TV
19,55 Momente de aur ale Jocurilor Olimpice
20,00 Mortal Kombat - s.
21,00 Chestiunea zilei
21,30 Fotbal Liga Campionilor - Știrile Pro TV
23,15 Chestiunea zilei pe scurt
23,30 Știrile Pro TV * Profit
0,05 Fotbal: Liga Campionilor - rezumat
1,35 Nebun după tine - s.

TV ACASĂ
10,00 Știrile de Acasă - rel.
10,30 Acasă la bunica - rel.
10,45 Căsuța poveștilor
11,00 Dragoste și putere - rel.
11,30 Fiorella - s.
12,20 90-60-90 Fotomodele - rel.
13,10 Femeie vieții mele - s.
14,10 Războiul pasiunilor - rel.
15,00 Înger sălbatic - s.
15,45 Miracolul iubirii - s.
16,45 Desene animate
17,00 Dragoste și putere - s.
17,30 Fiorella - s.
18,20 Acasă la bunica - rețete culinare
18,30 Știrile de Acasă
19,05 Războiul pasiunilor - s.
20,00 90-60-90 Fotomodele - s.
21,00 Femeia vieții mele - s.
22,00 Lancea ruptă - f., SUA, 1954
23,40 Acasă la români

ANTENA 1
7,00 Observator
8,00 Aventurile lui Sinbad - s.
9,00 Suflete rătăcite - s.
10,00 Știri
10,10 Zile din viața noastră - s.
11,00 Sfântul Moise - comed. SUA, 1980
13,00 Știri amiezii
(●) 13,15 Lupta pentru putere - dragoste, SUA, 1982
15,00 Dragostea învinge - s.
16,00 Zile din viața noastră - s.
17,00 Știri
17,20 Casa de pe plajă - s.
19,00 Observator
20,00 Raliul - comed., SUA, 1984
22,00 Marius Tucă Show
23,00 Observator
(▲) 23,30 Ultima vară Tanger - suspans, coprod., 1986
(●) 1,00 Navarro - s.

PRIMA TV
7,00 Milagros - s., rel.
8,00 Prima Mix
15,00 Milagros - s.
16,00 Cronica cârcotașului - rel.
17,00 Comisarul Rex - s.
18,00 Focus
19,00 Real TV
19,30 Impact
(●) 20,00 Moștenitoarea - dramă, SUA, 1993
21,50 Cronica cârcotașului
22,00 Focus
22,30 Exotic
23,30 Impact - rel.
0,00 Comisarul Rex - s.
0,55 Clip Art
1,00 Focus - rel.

TELE 7 ABC
7,00 Bună dimineața, România
10,00 Teleshopping
10,25 Economic ABC - rel.
10,50 Gura lumii - rel.
11,00 Dan Diaconescu în direct - rel.
12,00 Telemedicina - rel.
13,00 Ora unu a venit
13,05 Telemedicina - rel.
13,35 Cinetour - rel.
14,30 Rendezvous la Tele 7 - rel.
15,00 Teleshopping
15,30 Tinerețe fără bătrânețe
16,00 Post Meridian
17,00 Dați vina pe Corina
18,00 24 din 24
18,30 Documentar
19,00 Telejurnal
19,30 Economic ABC
19,45 Gura lumii
20,00 Dan Diaconescu în direct
21,00 Măștile puterii
22,30 Viața noastră cea de toate zilele
1,00 Ora unu a venit - rel.
1,05 Concert
2,10 Documentar - rel.

TV ARAD
7,00 Observator
8,00Aventurile lui Sinbad - s.
9,00 Suflete rătăcite - s.
10,00 Știri
10,10 Știri TVA - rel.
11,00 Sfântul Moise- comedie, SUA, 1980
13,00 Știrile amiezii
13,15 Lupta pentru putere - acț., SUA, 1985
15,00 Dragostea învinge - s.
16,00 Zile din viața noastră - s.
17,00 Știri
17,20 Divertisment
18,00 Mileniul trei
18,30 Știri TVA
19,00 Observator
20,00 Raliul - acț., SUA, 1986
22,00 Marius Tucă Show
23,00 Observator
În continuare program identic cu cel al Antenei 1

TV INTERSAT
8,55 Deschiderea programului
9,00 Dulce ispită - s.
10,00 Preciosa - s.
11,00 Știri - Reportajul zilei - Vocea străzii
11,45 Aventurierii - s.
12,00 Just Of The Coast - film, rel.
13,30 Săptămâna sportivă arădeană - rel.
14,00 Ți-e teamă de întuneric - s. rel.
14,30 Radical Power - s.
15,00 Underdog show
15,30 Forțele speciale de elită - s.
16,30 Microb - rel.
17,30 Emisiune în limba germană
18,00 Avanpremiera Știrilor Intersat
18,02 Aventurierii - s.
18,15 Știrile Intersat - Reportajul zilei - Vocea străzii
19,30 Dulce ispită - s.
20,00 Labirint - emis. în direct
21,00 Adrenalina
21,30 Iubire fără sfârșit - film
23,30 Știrile Intersat - Reportajul zilei - Vocea străzii
(■) 0,15 Erotica
1,15 Închiderea programului

HBO
10,00 Johnny Skidmarks - thriller, SUA, 1998
11,45 Fast Food - comed, SUA, 1998
13,15 Cântec de leagăn - thriller, SUA, 1998
15,00 Tango - dramă, SUA, 1998
17,00 Backstreet Bosy - concert
18,00 Naufragiul - av., SUA, 1991
19,30 Poruncile - comedie, SUA, 1997
21,00 Armă mortală 3 - acțiune, SUA, 1998
23,15 Totul despre sex - s.
23,45 Soldatul - SF, SUA, 1998
1,30 Stelele deasupra orașului - dramă, SUA, 1995

PRO TV INTERNAȚIONAL
24,00 Știrile Pro TV
24,55 Omul care aduce cartea
1,00 Chestiunea zilei
2,50 Revista presei
3,00 Știrile Pro TV
3,10 Profit
3,15 Acasă la bunica
3,30 Știrile de Acasă
4,00 Știrile Pro TV
4,30 Viața bate filmul
5,30 www.apropo.ro
6,00 Profeții despre trecut
6,30 Știrile de Acasă
7,00 Bună dimineața, Pro TV e al tău!

ATOMIC TV
7,00 Selector
10,25 Reactor - rel.
10,30 File de poveste - rel.
11,00 Atomix - rel.
14,00 Interactiv
15,30 Proaspete și Fierbinți - hit-uri ale momentului
15,55 Reactor
16,00 Aria 52 - rel.
17,15 Selector
19,00 Atomix
21,55 Reactor
22,00 Cinematomic cu INA
22,30 Best of Extreme Sports
23,00 Rockada
0,00 Insomnia

RADIO ARAD & RADIO CONTACT (99,1 MHZ)
5,00-8,00 Lupta cu somnul - realizatori Laura Ivăncioiu și Răzvan Popescu
8,00-10,00 Bună dimineața, Arad!
10,00-12,00 Tovarășii mei
12,00-14,00 Pulsul zilei
14,00-15,00 Radio Magazin Deutsche Welle
15,00-17,00 Contact FM
17,00-19,00 Muzica pe sufletul tău
19,00-19,30 Bună seara, Arad!
19,30-20,00 Albumul zilei
20,00-21,00 Aradul sportiv
21,00-22,00 Lumea voastră
22,00-23,00 Fabrica de hituri
23,00 Super 50 (reluare)

RADIO PRO FM (92,1 MHz)
1,00 - 2,00 TOP 10 PRO FM - rel.
2,00 - 3,00 PRO FM EXPLORER - rel.
5,00 - 5,30 BULETIN DE ȘTIRI la fiecare sfert de oră; 5,30 - 8,00 PRO FM PÂNĂ LA UNU - cu Nono Semen și Laura Călăceanu
7,00 - 10,00 PRO FM PÂNĂ LA UNU - cu Cătălin Lăpușcă; 10,00 - 13,00 PRO FM PÂNĂ LA UNU - cu Mihai Dobrovolschi
13,00 - 14,00 13-14 CU ANDREI - cu Andrei Gheorghe; 14,00 - 17,00 POFTIM PRO FM - cu Cristian Pavel; 17,00 - 19,00 ARBEMA PREMIUM MUSIC - cu Cătălin Lăpușcă
19,00 - 22,00 ASCULTĂ-ȚI MUZICA! - cu Andi Moisescu; 22,00 - 23,00 CSVD LA RADIO - cu Ada Rosetti; 23,00 - 1,00 RONDUL DE NOAPTE - cu Răzvan Exarhu

RADIO TIMIȘOARA
6,00 Ceasurile dimineții
8,00 Muzică populară cu dedicații
9,00 Cânt din suflet
10,00 De zece ori România; 11,00 Gramofon
12,00 Miez de zi la polul vest
13,00 Emisiune în limbile minorităților
16,00 Radio cocktail
18,00 Actualitatea radio
18,10 Familia; 19,00 Radiojurnal
19,15 Vârsta a treia
20,05 Contemplații simfonice
20,50 Călătorie în lumea poveștilor
21,00 Curierul de seară
Știri: 6,00; 7,55; 9,00; 11,00; 12,50; 17,00; 20,00; 21,00; 21,55
Radio Jurnal: 7,00; 16,00; 19,00

RADIO SEBIȘ
6,00-9,00 Matinal „21"
9,00-10,00 Alo, tu alegi!
10,00-12,00 Cafeaua de zece
12,00-14,00 Magazin „21"
14,00-15,00 Astăzi te sărbătorim - muzică populară cu dedicații
15,00-18,00 Unu plus doi
18,00-19,00 La mulți ani! - dedicații muzicale
19,00-20,00 Hit-uri „21"
20,00-22,00 Expresul de seară
22,00-24,00 Club „21"
0,00-2,00 92,1 Insomnii

ROMÂNII DIN AMERICA APARȚIN MARELUI NEAM ROMÂNESC

- interviu cu avocatul Nelu Prodan, consulul onorific al României la Dallas -

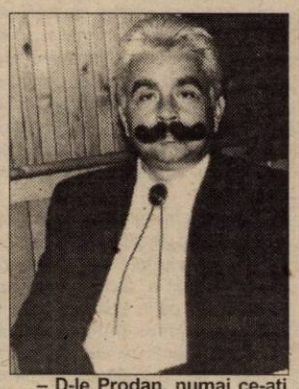

– D-le Prodan, numai ce-ați fost numit consul onorific al României în Dallas...

– Așa este! Ceea ce pot să vă spun este doar faptul că sunt încântat și obligat de această calitate.

– Care au fost criteriile care au stat la baza numirii d-voastră?

– Locuiesc în SUA din noiembrie 1988, la un an după mișcarea brașovenilor. Se știe faptul că am fost unul dintre avocații care au dorit să-i apere pe muncitorii din Brașov care s-au ridicat împotriva sărăciei și dictaturii. După 1989, am promovat interesele României în statul Texas și în Dallas, cu precădere. Chiar la prima votare liberă din România, am participat cu un grup de români, îmbrăcați toți în costume naționale, la vot, lucru care i-a impresionat pe americani și i-a motivat pe români... Apoi, am demarat un amplu program pentru tinerii din România care doresc să studieze în America, să se perfecționeze sau să muncească. Cred că aceste criterii au stat la baza desemnării mele în această înaltă funcție și, în plus, poziția de care mă bucur în cadrul comunității românești din Dallas.

– D-le Prodan, există comunități în SUA care sunt un real sprijin pentru țările de origine: cea rusă, maghiară, sârbă etc. Ce-i drept și statele în cauză sunt extrem de sensibile față de nevoile diasporei...

– Înainte de a aborda această problemă extrem de sensibilă, trebuie să punctăm unele aspecte legate de închegarea diverselor diaspore. Spre exemplu, diaspora rusească s-a manifestat în America imediat după 1918 când, în frunte cu descendenții Romanovilor, rușii făceau parada descendentei imperiale: prinți, conți, generalissimi etc.; toți trăiau în luxul aristocraților deposedați de avere în țările de origine...

Ofensiva emigrației maghiare, italiene, germane, bulgare, poloneze sau sârbe, se face îndeosebi după 1944, când românii preferau metropolele tradiționale: Londra, Parisul, Viena sau partea occidentală a Germaniei...

Așa stând lucrurile, românii din America nu s-au coagulat pentru un ideal, cu atât mai mult cu cât inclusiv regalitatea nu reprezenta un liant pe măsură... Ca să revenim la tema discuției noastre, diaspora românească din America s-a așezat mult mai greu pe făgașurile sale: au contat momentul imigrării, apartenența religioasă, motivul părăsirii țării și, nu în ultimul rând, perspectiva implicării în societetea americană. Apoi, după 1989, diaspora românească a cunoscut divizarea politicii din țară: unii erau împotriva FSN-ului, alții erau pentru... Unii aveau de revendicat proprietăți, alții nu aveau...

– Totuși, sarcina d-voastră nu este deloc ușoară. Ce vă propuneți să faceți pentru coagularea diasporei românești din Dallas?

– Ar fi multe de făcut... Pornesc de la ideea că singurul liant este românismul. Indiferent de religie, de zonă (avem și români din Banatul sârbesc sau din Valea Timocului), indiferent de pregătire sau de starea materială... Există multe probleme comune și spațiul cultural românesc este cât se poate de unitar. Serile culturale, manifestările religioase, sărbătorile naționale sau primirea invitaților de marcă sunt tot atâtea exemple de lucruri perfect realizabile. Peste toate acestea putem adăuga și prestația mea avocățească, pusă în slujba românilor de pretutindeni.

– Ce le oferiți?

– De toate: consultanță juridică, înlesniri de burse de studii, locuri de muncă etc. Pot fi accesat pe Email: Prodan@LAWYER.COM.

– Din câte cunoaștem, fiecare candidat la Președinția României este dator să facă o vizită de curtoazie în America. Ion Iliescu tocmai s-a întors...

– Înțeleg întrebarea d-voastră și nu văd nici o capcană în a răspunde. Pe americani nu-i interesează atât persoana care candidează, ci doar atașamentul acelei persoane față de valorile democrației, sau dacă alegerile sunt libere și corespund voinței electoratului. În rest, toate bune și frumoase... Ca să vă răspund la întrebare, din câte cunosc, Ion Iliescu a fost foarte bine primit în America.

– Cum vedeți legătura dintre românii din America și țara de origine?

– Este ca un pod pe care se circulă în ambele direcții. Pe de o parte, diaspora tinde să-și conserve sentimentele apartenenței la națiune, iar pe de altă parte, națiunea trebuie să tindă să-și trateze fiii și fiicele într-o manieră nediferențiată. Dacă cele două manifestări converg către un ideal comun, cu atât mai bine...

– Care este rolul d-voastră pe acest pod?

– Nu este un rol de invidiat, cu atât mai mult cu cât nici așteptările nu sunt puține. În ceea ce mă privește, consider că întărirea legăturilor de orice fel se impune de la sine, după cum se impune și coagularea diasporei către un numitor comun. Orice s-ar spune, mă voi strădui să fiu la înălțimea funcției pe care o dețin. Indiferent de calculele politice, România este una, iar diaspora românească din Dallas, la fel!

DORU SINACI
Foto: **ȘT. MATYAȘ**

Weekend politic arădean

ACTIVITĂȚI DE SUPRAFAȚĂ, ACTIVITĂȚI „SUBTERANE"

Aparent, ultimul weekend politic arădean a fost unul foarte liniștit, în ciuda faptului că se apropie cu pași repezi campania electorală. Spunem „aparent", pentru că în „subteran" a existat o intensă activitate: întâlniri în fapt de seară la un pește sau o „frigare", plus lăzile de bere aferente, între aparținătorii unor partide care timp de zece ani s-au dușmănit de moarte. Scopul: racolarea de membri, în special a celor care în urma alegerilor locale s-au ales cu „praful de pe tobă". Și după alegerile generale, tot cu așa ceva se vor alege, însă deocamdată încearcă marea cu degetul. Acestea fiind zise, nu ne rămâne decât să relatăm ceea ce a răzbătut la suprafață, neavând dovezi palpabile în legătură cu activitatea „subterană".

* * *

PDSR: singurul partid pe care l-a interesat Catedrala Ortodoxă!

Staff-ul PDSR, în frunte cu Avram Crăciun, a participat la concertul de adunare de fonduri pentru Catedrala Ortodoxă, organizat de către Primăria Aradului. A fost singurul partid care a răspuns invitației și a donat și o importantă sumă de bani. Este explicabil, pentru că PDSR nu va trebui să cheltuiască prea mult pentru a-și face campanie electorală - i-o fac guvernanții actuali - așa că-și permite să doneze pentru Catedrala Ortodoxă.

În altă ordine de idei, în weekend au avut loc întâlniri cu organizațiile din zonele Lipova și Chișineu-Criș, în vederea pregătirii strategiei pentru campania electorală.

PNȚCD: pe trei direcții

Tineretul țărănist s-a mai îmbogățit cu o filială, cea de la Socodor. Președinte a fost aleasă Ramona Martin. Au „supervizat" înființarea filialei Cosmin Galu, vicepreședinte al organizației județene OT-PNȚCD, Claudiu Cristea, vicepreședinte la „senioci", Cristian Crăveanu, președinte al organizației municipale Arad OT-PNȚCD și Alin Demșa, secretar județean al organizației de studenți (TUNȚ-CD).

* Deputatul Radu Ghidău a „monitorizat" organizația PNȚCD Șepreuș, localitate în care a discutat cu cetățenii și autoritățile locale despre aplicarea Legii 1/2000.

* Secretarul PNȚCD, Ionel Costin și consilierul Marcel Chișcan s-au deplasat la Săvârșin, în vederea instruirii organizației asupra strategiei campaniei electorale.

PD: „Vino și tu!"... să „fumezi Opium!"

A continuat caravana OTPD, cu spectacole regizate de către Bruno Biringer (purtător de cuvânt al PD Arad) destinate atragerii tineretului. Sub genericul „Vino și tu!", la discoteca „Termal" din Chișineu-Criș s-au „fumat" momente vesele și muzicale, asigurate, printre altele, de către formația „Opium". „Vizionarea" spectacolului a asigurat-o Nicolae Iotcu, președinte al OTPD Arad.

PSDR: continuă „inventarul"

PSDR-ul local are o misiune foarte grea, încercând să facă inventarul membrilor și organizațiilor care au acceptat fuziunea PSDR-PS. În acest scop, au avut loc deplasări multiple: Felnac, Secusigiu, Craiva, Vinga și mai multe localități de pe Valea Mureșului.

UDMR: Adunare Generală

UDMR-ul a fost ocupat cu organizarea Adunării Genarale pe județ care, ca de obicei, a decurs în perfectă ordine. Au fost stabilite listele de candidați pentru alegerile generale. Pentru Senat, pe primul loc este Hosszu Zoltán, iar pentru Camera Deputaților, Tokay György, secondat de către viceprimarul Bognar Levente.

ApR: pe Valea Mureșului

ApR-iștii, în frunte cu deputatul Emil Putin, au luat pulsul organizațiilor de pe Valea Mureșului, discutând probleme organizatorice. Pentru a preveni „surprizele" la alegeri, a început trierea delegaților în secțiile de votare.

PRM:

Au fost „luate la mână" organizațiile municipale de cartier, în vederea întăririi acestora, iar o delegație condusă de către președintele Cret Nicoară s-a deplasat în județ, pe Valea Crișului, la organizațiile teritoriale.

* Nu mai insistăm asupra știrilor deja apărute, referitoare la diferitele acțiuni ale partidelor politice. Pot fi „contabilizate" în cadrul „weekend-ului politic arădean".

N. BODRAN
D. SINACI
S. TODOCA

ROMÂNIA - SUB LIMITA SĂRĂCIEI

(Urmare din pagina 1)

S-a devalizat cu sprijinul BNR, leul, prin acțiuni de bancrută frauduloasă, prin erodarea încrederii în valuta națională, prin măsuri restrictive pentru investitori și alte persoane care puteau să aducă valută forte în România.

În același timp, prin mijlocirea BNR, mai ales în ultimii patru ani, a fost devalizată economia românească și scoasă valută forte, după unele aprecieri, numai în cei patru ani, în jur de 4-5 miliarde de dolari.

S-au făcut împrumuturi nerentabile și s-a negociat prost sau deloc cu organismele financiar-bancare, în urma cărora a intrat doar o parte din împrumuturi în România, restul fiind utilizate pe comisioane, proiecte, programe etc., dar fără efect practic.

Actuala putere s-a constituit în mai multe grupuri, organizate după sistem mafiot, care au utilizat banii publici sau cei care trebuia să fie bani publici în folos personal. A încurajat prin politică fiscală exagerată activitățile subterane, sustragerea de la plata impozitelor.

În aceste condiții, când în ultimii patru ani situația s-a agravat în asemenea măsură, încât suntem cotați ca țară cu risc ridicat, de fapt, în prag de faliment, nu mai avem nici un credit pe plan extern, încât inclusiv împrumuturile în tranșe de la FMI au fost blocate sau se impun mereu condiții umilitoare pentru România.

Actuala putere a dus și la declanșarea unei crize pe plan axiologic, astfel încât cea mai nobilă activitate umană - creația productivă - să devină o rușine. Sunt apreciați cei care nu muncesc, dar trăiesc bine, astfel că una din valorile morale ale umanității a devenit demnă de dispreț.

Să nu uităm că în acest fel au fost încurajate nemunca, furtul, afacerile oneroase, jaful sistematic al bogățiilor țării, inclusiv traficul de copii, toate organizate în unele structuri, cu implicații negative asupra moralei creștine, a educației tineretului.

Organele financiare ale țării, guvernul, președinția, cu sprijinul asistenței de specialitate a BNR, au falimentat o serie de bănci comerciale, fonduri de investiții, bănci populare, de care s-au folosit unii potentați politici cu calități de escroci, beneficiind de economiile populației, care au fost transferate în valută forte și scoase afară din țară.

Nu un Bivolaru, care a dat o lovitură de câteva sute de milioane de lei, nu de dolari, nu un Temeșan, care a fost pus în situația, de actuala putere, de a se trezi cu „Bancorex" - printre primele zece bănci din lume - în stare de faliment. Aici s-a acționat în mod organizat de actuala putere, pentru că România nu mai trebuie să posede o bancă puternică în exterior, iar pe de altă parte, cei care au beneficiat de prăbușirea ei nu au fost nici Bivolaru, nici Temeșan, ci actuala putere politică, în frunte cu președinția. O asemenea bancă nu putea fi falimentată de un Bivolaru, sau de câteva cadre din poliția română, care au luat împrumut, nici măcar de un Ilie Alexandru, care a construit complexul turistic de la Slobozia. De acolo s-au scos de către actualii guvernanți, în interes propriu, sutele de milioane de dolari, și nu de lei.

A fost o lovitură sistematică a actualei puteri, ca în toate sectoarele, de devalorizare, de falimentare, de lichidare, pentru a beneficia în păienjenișul birocratic creat în mod artificial, de bogățiile acumulate prin munca milioanelor de oameni în cei 50 de ani de socialism. Pentru că atunci era un control, nimeni nu putea să se îmbogățească prin jaf, așa cum o fac potentații vremii, astăzi, în ciuda oamenilor cinstiți care și-au pus cu greu la cale o afacere și au fost falimentați și odată cu ei milioane de salariați, cetățeni ai României, care sunt în prezent - din punct de vedere al nivelului de trai, sub limita sărăciei.

CLARIFICĂRI ÎN CONDUCEREA PRM ARAD

Biroul executiv județean al PRM Arad, în ședința de ieri, a cooptat în conducerea municipală PRM pe d-nul ing. ADRIAN MUSTAFA în funcția de președinte interimar și pe d-nul IOAN BABĂU în funcția de vicepreședinte. Aceste numiri au fost făcute ca urmare a promovării în funcții de conducere a unor membri din Consiliul Municipal în Consiliul Județean Arad.

ApR acuză...

ApR apreciază că, prin publicarea listei persoanelor care au primit pașaport diplomatic în perioada mandatului lui Teodor Meleșcanu la Ministerul de Externe, MAE "este folosit din nou, fără nici un scrupul, în campania murdară pe care forțe politice ușor de recunoscut o duc împotriva Alianței pentru România", care susține că actualul șef al diplomației române, Petre Roman, "are un interes personal în încurajarea unor astfel de scurgeri de documente". În opinia ApR, publicarea unor astfel de documente într-un cotidian central "susține atacurile împotriva domnului Teodor Meleșcanu, candidat al ApR la Președinția României". ApR argumentează că "ministrul de Externe de atunci nu putea să prevadă că unele persoane cărora li s-au eliberat pașapoarte diplomatice vor avea dificultăți, inclusiv de ordin penal, după 1996".

Sediul Partidului Pensionarilor - aprig disputat

După cum se știe, conducerea Partidului Pensionarilor, filiala Arad, în frunte cu Gheorghe Ghenof, fost președinte, nu a fost de acord cu fuziunea cu PSAR și a hotărât să treacă la PDSR, urmând să funcționeze sub denumirea de „Forumul Pensionarilor". Problema care se ridică este aceea a sediului. O problemă foarte delicată, întrucât PSAP nu este constituit legal, iar despre o absorbție a Partidului Pensionarilor de către PDSR încă nici nu poate fi vorba. Cert este că Gheorghe Ghenof refuză să predea sediul celor care nu au trecut la PDSR, iar Liviu Popa, însărcinat de către Victor Surdu cu constituirea la nivelul județului Arad a PSAP (Partidul Social-Agrar și al Pensionarilor) încă nu este în măsură să pretindă sediul. După cum ne-a informat Liviu Popa, Ioan Nastea, președintele pe țară al Pensionarilor, a cerut - prin intermediul a doi reprezentanți - ordonanță președințială de predare a sediului către cei care au mai rămas în Partidul Pensionarilor și nu au trecut la PDSR. Cine sunt aceștia, greu de spus. Vom reveni.

T.S.

BLOCADĂ PE STRADA OLTULUI

Traficul greu a dat numeroase bătăi de cap pe străzile Jiului și Turdei. Locuitorii din zonă au blocat în câteva rânduri aceste străzi, efectul fiind anemic și de scurtă durată. Concret, mașinile de mare tonaj au circulat în continuare, cel mai mult având de suferit pereții caselor și liniștea oamenilor.

Ieri dimineață, în jurul orei 11, un grup de cetățeni de pe strada Oltului a blocat circulația preotestând față de ceea ce ei numesc **„nedreptățirea ce ne-o fac Poliția și Serviciul urbanism, prin dirijarea traficului greu de pe străzile Turdei și Jiului pe strada noastră."**

Poliția, ne-a informat ofițerul de serviciu, a intervenit prompt, reușind deblocarea străzii în jurul orei 11.

Cei mai afectați de blocadă sunt, pare-se, agenții economici din zonă. Unul dintre patroni spunea: „Nu pot fi de acord nici cu locuitorii, nici cu poliția. Strada e domeniu public, nimeni nu are dreptul să o închidă. Pe de altă parte, de ce ar fi privilegiați locuitorii de pe strada Jiului și Turdei, iar noi suportăm traficul din două sensuri. Agenții economici nu trebuie să suporte greutăți în aprovizionare pentru nepriceperea altora."

Una peste alta, situația de pe strada Oltului rămâne tensionată, iar municipalitatea e de dorit să găsească, grabnic, soluții convenabile ambelor părți.

A. BOROȘ

Foto: ȘT. MATYAȘ

VĂ MULȚUMESC, DOMNULE PRIMAR!

Când m-am întors de la CONCERTUL DE BINEFACERE organizat la Palatul Cultural în seara zilei de 16 septembrie 2000, sufletul- îmi era plin de bucurie și ... durere. De bucurie, pentru toți oamenii de suflet care au contribuit cu tot ce au avut mai bun în ei, la adunarea de fonduri pentru continuarea lucrării de construcție a Catedralei ortodoxe din Arad, și de durere ... pentru „ortodocșii" care n-au dovedit acest lucru.

Suma de peste 600 milioane care s-a adunat este de preț, dar mai de preț este dragostea din sufletele celor care au susținut acest concert. Nu știu câți dintre noi, ortodocșii, am fi donat unei biserici de altă confesiune. Sume de 10, 20 milioane lei?! ... nu știu câți dintre noi, ortodocșii, am fi putut organiza un astfel de concert?

Nu sunt în măsură să învinuiesc pe nimeni, dar cred că bisericile ortodoxe, preoții, dascălii, ar putea să facă ceva mai mult în acest sens. Dacă fiecare dintre noi ne-am gândi măcar pentru o clipă la aproapele nostru, dacă fiecare dintre noi am „pune" o părticică din sufletul nostru în ceea ce înfăptuim, am realiza lucrări notabile.

Pentru mine, dar și pentru cei cu care am discutat după concert „opera caritabilă" de sâmbătă seara, a fost o lecție de morală. Păcat însă că în sală, cred că am fost mult mai puțini oameni ortodocși decât de alte confesiuni. Cred însă cu toată convingerea că din puținii care am fost în sală, vom face tot ce putem pentru a contribui și noi la astfel de acțiuni.

„Așa să ne ajute Dumnezeu."

FLORICA MAXA

În piețele din Arad

PRODUSE DE UZ CASNIC CU GRAVE DEFECȚIUNI DE CONSTRUCȚIE

În urma mai multor controale efectuate prin piețele din municipiu și județ, inspectorii OJPC au surprins comercializarea unor produse de uz casnic care pun în pericol viața și sănătatea consumatorilor. Este vorba despre următoarele produse:

● Mixer de mână marca „Tokio", cu cinci viteze, cu carcasă mare, albă, roz sau bej. Cablul conductor nu este înconjurat cu un inel de protecție pentru evitarea răsucirii. Fiind în contact cu unele părți ascuțite, acesta poate fi retezat, creând un pericol de incendiu sau șoc electric;

● Prăjitor de pâine marca „Electra", cu carcasă albă, producție Japonia. Fixarea necorespunzătoare a cablului produce pericolul unui scurt-circuit;

● Uscător de păr marca „Solinox-SX-2350", cu carcasă neagră - are atașat un dispozitiv de ondulat, neprotejat împotriva supraîncălzirii.

● Pușcă de jucărie din plastic, de culoare neagră, cu alimentator roșu, lungime 727 mm. Ambalată într-un sac de plastic transparent, prezintă pericol de rănire a utilizatorului.

„Aceste produse vor fi oprite de la comercializare, iar agenții economici în culpă vor fi sancționați conform legislației în vigoare" a declarat dl. Gelu Florincaș, director OJPC.

M. MICAN

GĂȘCA DE PE MEȚIANU...

De un timp încoace, în alimentara „Unicum" de pe strada Meţianu, au loc tot felul de „întâmplări", în urma cărora diverși clienți, de regulă femei sau bătrâni se trezesc uşurați de ... bani. Așa a pățit, recent, și doamna Doina V. din Arad care a părăsit alimentara mai „ușoară" cu ... 4,5 milioane lei. Bani subtilizați cu mare artă de un grup de țigani a căror faimă este, se pare, arhicunoscută în zonă. Și temută - zicem noi, din moment ce până în prezent nimeni n-a mișcat un deget pentru stârpirea acestor hoții. După cum am aflat, banditii își aleg cu mare grijă victimele, dintre bătrâni și femei, adică persoane care nu s-ar putea proteja singure. Motiv în plus pentru ca organele de poliție, jandarmi și gardieni publici s-o facă!

FETIȚA „UITATĂ" LA GRĂDINIȚĂ

Într-o zi, Gabriela Ijac și-a adus fetița la grădinița doamnei Carla Zsok din Ghioroc. Pe atunci, Corina avea aproape trei ani. Astăzi, ea are deja patru ani și mama ei încă nu a venit să o ia de la grădiniță și să o ducă acasă. De fapt, nu se știe dacă există un acasă. Nimeni nu poate spune cu exactitate unde locuiește mama ei sau cu ce se ocupă. „E undeva prin zonă - ne-a spus d-na Carla - dar, adresa pe care ne-a lăsat-o nu mai este valabilă." Pe tatăl natural al Corinei nu-l știe cu exactitate nici măcar mama.

Gabriela Ijac a născut-o pe Corina când avea 15 ani. De atunci, viața micuței a devenit un coșmar. La patru luni, fetița a primit un tată vitreg, Florin Ijac, care a acceptat ca micuța să-i poarte numele. Tot el o mai ducea la stână (era cioban) pentru a avea grijă de ea. Din nefericire, tâlharii au sporit chinul copilului și pentru a-l liniști, tatăl îi dădea să bea fenobarbital.

Cum era și firesc, Corina a ajuns la spital. Cu scurte reveniri în sat, copilul a rămas vreme de un an în grija medicilor și asistentelor. Mai apoi, mama a abandonat-o la o cunoștință de-a ei, pentru ca la doi ani și șapte luni, să fie adusă la grădinița unde am găsit-o noi. Micuța șatenă, cu părul cârlionțat și ochii mari, vioaie și tare vorbăreață pare a-și fi regăsit în sfârșit copilăria.

Amintirile legate de mama ei sunt singurele care-i înnourează sufletul. „M-a încuiat în casă și tati o bătea pe mami. Am bătut în geam și am plâns - nu aveam apă și mâncare."

Singurul care a mai vizitat-o la grădiniță a fost tatăl ei vitreg, care i-a dus niște bani și ceva de mâncare.

D-na Carla ne-a povestit ultima vizită, în urmă cu mai bine de un an a mamei: „Și-a ascuns guma de mestecat în buzunar, pentru a nu fi găsită de Corina. Când a plecat, Corina, cu lacrimi pe obraz, i-a strigat: să pleci că nu te iubesc, că tu nu-mi aduci niciodată nimic."

Îngerii păzitori ai micuței par a-și face treaba. D-na educatoare Carla și prietenul ei, Gavril Nașcu, vor să obțină custodia copilului pentru a se putea ocupa de ea în viitor. Să sperăm că rigiditatea birocrației nu va fi mai puternică decât dragostea celor doi pentru această încântătoare „fărâmă de om".

M. ARDELEAN

Foto: V. MUSCA

BARDI AUTO
Tot ce-mi trebuie pentru masina!
Căutați piese auto?
QH Klokkerholm
ORIGINAL BIRTH MINTEX C-TECH RACING PADS
BERU GLO
Lipmesa J. DEUS
DOLZ bosal
Da, ...avem!
Pentru autoserviceuri şi magazine piese auto acordăm reduceri şi diverse facilităţi!
2900 Arad, C-lea A. Vlaicu nr. 121-125.
Tel.: 057/213-467 Fax.: 057/213-468

FELNAC - COLECTĂ PUBLICĂ PENTRU GAZ METAN

Într-o ședință a Consiliului Local Felnac s-a hotărât înființarea unei Asociații a localităților Bodrogu Nou, Călugăreni și Felnac, care să se ocupe de colectarea fondurilor necesare efectuării proiectului pentru introducerea gazului metan în localitățile menționate.

Din spusele primarului **Cornel Țuplea**, raportat la numărul populației, localnicii din Bodrogu Nou au fost cei mai dispuși să contribuie. Din această localitate s-au adunat 26 de milioane pentru proiect. Felnacul, care este centru de comună, cu 925 de numere, parcă bate în retragere. Din 270 de familii care au avut intenția să contribuie, doar 50 au dat banii și cu chiu cu vai s-au strâns 25 de milioane de lei.

Când s-a gândit această formă de proveniență a banilor pentru proiect, autoritățile locale au contat pe aportul material al cel puțin 60% din numărul familiilor din comună. Până la ora actuală și-au manifestat disponibilitatea doar 27%. Ceea ce înseamnă că tot primarului îi va reveni sarcina să caute soluții financiare pentru acest obiectiv.

T. MATICA

CASA DE ASIGURĂRI DE SĂNĂTATE A JUDEȚULUI ARAD

PUBLICAȚIE DE VÂNZARE BUNURI MOBILE

Anul **2000** luna **Septembrie** ziua **15**

În temeiul art. 55 din Ordonanța Guvernului nr. 11/1996 privind executarea creanțelor bugetare, aprobată prin Legea nr. 108/1996, cu modificările ulterioare, se face cunoscut prin prezenta că în ziua de **26** luna **09**, anul **2000**, ora **10.00**, în localitatea **PECICA** str. **NĂDLACULUI** nr. **1528**, la sediul debitorului **S.C. AGROMEC S.A. PECICA** se vor vinde prin licitație următoarele bunuri mobile:

Denumirea bunului mobil:		Prețul de la care se pornește licitația
1. Tractor U650	1 buc.	49 500 000 lei
2. Combină C14	1 buc.	22 500 000 lei
3. Tractor U650	1 buc.	36 000 000 lei
4. Combină C14	1 buc.	45 000 000 lei

Serile „Adevărul"!

INAUGURAREA DISCOTECII „FAVORIT" LIPOVA

Vineri seara, la Lipova, a avut loc inaugurarea oficială a discotecii „Favorit".

Îmbrăcată în haină nouă, discoteca „Favorit" va putea primi, începând cu această săptămână, peste o mie de tineri pe seară. Întâlnirile „Adevărul"-ui vor culmina cu o serie de concursuri și premii substanțiale oferite săptămânal de Adevărul și Coca Cola.

S. G.

În agricultură

„NUMAI PUTUROȘII MOR DE FOAME“

Goana după un loc de muncă, chiar temporar, devine o preocupare permanentă, în special pentru persoanele fără ocupație. Exceptând sezonul rece, agricultura rămâne colacul salvator pentru oamenii care încearcă să-și câștige o bucată de pâine. Iar acum, culesul porumbului oferă încă o șansă zilierilor.

În plin câmp, opt persoane culegeau de zor porumbul lui Teodor Butaru din Ghioroc. Proprietarul s-a tocmit cu ziuașii pentru 70.000 lei și mâncare - ne-a spus culegătorul șef, Gheorghe Leric. Într-o zi, cei opt trebuiau să adune recolta de pe un hectar. Anul n-a fost deloc favorabil, așa că și recolta e pe măsură: din cale-afară de slabă. Media lungimii știuletului nu depășește 15 cm.

Foto: ȘT. MATYAS

Gheorghe Leric spune că la un hectar nu se câștigă mai mult de 600 kg porumb. Chiar dacă „în anul ăsta n-a ținut cu noi nici Guvernul, nici Dumnezeu", țăranul nu disperă. Leric este de părere că sunt mulți care au rezerve de anul trecut. Și exemplifică cu zona Cuvin, unde „oamenii au mai multe cereale în hambare decât pe câmp." Ca atare țăranul nici nu se gândește că ar putea fi foamete.

Agricultura, indiferent cât de imprevizibilă ar fi, rămâne baza preocupărilor omului de la țară. Chiar dacă munca nu îi este plătită la reala valoare, el continuă să muncească. Gheorghe Leric a cultivat lubeniță pe 20 de ari. Din vânzarea recoltei a câștigat șase milioane lei, bani pe care altfel - este convins - n-ar fi avut cum să-i obțină.

Ca și confrații săi, Leric împărtășește convingerea că menirea țăranului e „să tragă la pământ". Această atitudine îi dă siguranța că „doar puturoșii mor de foame, țăranii, niciodată."

TEODORA MATICA

La Felnac

LEGEA LUPU NU POATE FI APLICATĂ

Primăria Felnac definitivează în această perioadă anexele pentru Legea Lupu. Au fost depuse 1700 de cereri pentru o suprafață de 2456 hectare de pământ. La ora actuală, primăria nu poate să onoreze nici una dintre cereri, pentru că nu există nici o palmă de pământ. Cele 2456 hectare, spune primarul **Cornel Țuplea**, pot intra în posesia proprietarilor doar prin preluarea de la instituțiile cărora le-au fost predate la colectivizare: IAS Șagu, IAS Sâmpetru German și ferma Izvorin.

Pentru ca suprafața de 2456 de hectare să poată fi dată în folosință proprietarilor, trebuie să se facă dovada că terenul respectiv a fost predat IAS. Primăria are doar procesele-verbale ale adunărilor generale ale CAP prin care s-a hotărât predarea pământurilor, însă nu deține procese-verbale de predare efectivă. Din acest motiv, Comisia Județeană de fond funciar a respins cererea de reconstituire a acestor suprafețe.

Să amintim că proprietarii de pământ din Felnac sunt într-o mare derută. La solicitarea primarului, prefectul a delegat la Primăria Felnac specialiști ai Comisiei Fondului Funciar din Prefectura Arad. Aceștia, în 31 august 2000 au discutat cu cetățenii într-o ședință deschisă problema pământului. La vremea respectivă, oamenii au plecat cu convingerea că li se va reconstitui acest drept. În cele din urmă, Comisia Județeană nu a validat cererea lor. Primarul **Cornel Țuplea** este de părere că și IAS ar trebui să facă dovada proprietății acestor suprafețe.

Cum legea rămâne lege, Primăria Felnac va completa anexele pentru Legea 1/2000 cu despăgubiri materiale. Primarul nu îmbrățișează această soluție și consideră că oamenii sunt frustrați și nedreptățiți.

Din ultimele informații ale primarului Țuplea, aceste despăgubiri vor fi suportate din bugetul local, „și-așa în pioneze". Ceea ce, în viziunea lui Țuplea este imposibil de realizat.

T. MATICA

„SECETA NE-A DAT GATA"

susține AZARE JORZA din Cuvin

În 1991, Azare Jorza din Cuvin, a luat în arendă 45 ha de teren arabil. După trei ani și-a înființat o societate comercială care lucrează în prezent 412 ha.

„Am trei angajați și familia. Lucrăm cu patru tractoare, două cultivatoare, trei semănători, pluguri, discuri cu grape. Toate investițiile le-am făcut prin credite de la stat, până în 1997. De atunci nu am mai reușit să cumpărăm aproape nimic. Nu avem piață de desfacere. Beneficiarii oferă un preț mic, pe lângă faptul că majoritatea lor nu plătesc la termen. Iar seceta din acest an ne-a dat gata. Ne-a fost compromisă cultura pe 32 ha - porumb și 11 ha de floarea-soarelui. Recolta e slabă, dar... asta e!" - ni se confesa dl. Jorza.

M. MICAN

FLORILE - O AFACERE RENTABILĂ

În urma unei licitații susținute acum șase ani, 2,5 ha de teren situate în extravilanul localității Șoimoș au fost concesionate asociației „Pe stâncă - Șoimoș". Despre începuturile afacerii clădite aici, dl. Emil Evald Mihăescu, președintele asociației, a precizat: „De fapt, șirul afacerilor a fost demarat în 1993, printr-o secție de croitorie. Pe atunci confecționam salopete. Ulterior, ne-am extins și în1995 am început să exportăm îmbrăcăminte. În agricultură ne-am implicat în anul 1994, odată cu licitarea acelui teren. Norocul nostru a constat în sprijinul acordat de dl. Klaus Dieter Hoake din Dortmund. De la dumnealui, sub formă de donație, am primit o serie de utilaje agricole, unelte, semințe. El a fost și „profesorul" de la care am învățat câte ceva despre tehnologia existentă în vest. Am făcut tot felul de încercări cu răsaduri, legume, zarzavaturi, flori...

Primele trei sere au fost construite în cursul anului 1995. După doi ani ne-am axat mai mult pe petunii, iar în '98 ne-am extins gama de flori. În '99 o treime din suprafață era cultivată doar cu flori, iar în 2000, 40% din producție e reprezentată de flori, cum ar fi: lalele, zambile, petunii. Cel puțin deocamdată comercializăm produsele pe piața internă. Dar am participat și la o expoziție la Efes."

Sămânța este importată din Germania, iar produsele finite sunt comercializate prin magazinele proprii și pe piața liberă. „Lucrând doar cu materiale de calitate nu ne putem permite să avem prețuri foarte mici. Cu toate acestea, cu fiecare an ce trece observăm că oamenii sunt interesați de calitate. Puțin, da' bun, nu? Pe piața românească a florilor există o mare concurență. Dar, e rentabil. Totul este să îți câștigi un nume printre acești producători", ne relata dl. Mihăescu.

MADIANA MICAN

OBSTACOLE ÎN BUNUL MERS AL AGRICULTURII

Dl. Ioan Turcin, din Păuliș, profesa până în 1993, în domeniul industriei alimentare. În același an, o vizită efectuată în Germania urma să-i schimbe viitorul în plan profesional. „Am avut șansa de a participa la un schimb de experiență organizat de Camera de Comerț din Timișoara în Renonia de Nord - Westfalia. Cele două săptămâni petrecute acolo m-au făcut să-mi schimb planurile."

În cursul anului 1994 am pus pe picioare o societate agricolă, iar în anul următor am cumpărat fostul Agromec din localitate. La început m-am descurcat cu utilajele rămase de la ei. Apoi mi-am cumpărat două tractoare. Din acest an mai avem un tractor marca Staihc și o combină Class 108. Am luat în arendă 620 de ha de teren pe care le cultivăm cu grâu, orz, porumb și floarea-soarelui."

Acum, la șase ani de la intrarea în afaceri agricole, dl Turcin ne-a prezentat punctul de vedere cu privire la situația actuală a agriculturii din România, raportată la cea din Germania. „Acolo, totul merge programat, totul este pus la punct. Din păcate, noi avem specialiști, dar nu se implică cu adevărat în aceste probleme. La noi nu există respect între furnizor și beneficiar. Iar spre deosebire de nemți, la noi nu putem preconiza prețul de anul viitor al cerealelor. Nu avem o protecție a prețurilor. Ce să mai vorbim despre protecția vamală. Și nu există o corelare între prețul combustibilului, al seminței, ierbicidelor și cel al produsului finit."

Deși consideră agricultura ca fiind o „afacere bună", dl. Turcin, la fel ca majoritatea agricultorilor din țară, este dezamăgit de neimplicarea statului în problemele lor. „Nu suntem sprijiniți cu nimic. Mai ales în ceea ce privește plantele tehnice nu ne putem permite să le cultivăm. E o investiție mare și nu avem desfacere. Cu toate astea, eu cred că situația din agricultură poate fi remediată. Dar pentru asta e nevoie de conștiinciozitate, corectitudine și mult mai multă muncă."

MADIANA MICAN

BTR BANCA TURCO-ROMÂNĂ

Sucursala Arad

Arad 2900, Piața A. Iancu nr. 13, România

Dobânzi pentru depozite la termen

Valută	1 lună	3 luni	6 luni	9 luni	12 luni	Suma minimă	
						Persoane juridice	Persoane fizice
ROL	34	35	34	33	33	25.000.000	5.000.000
USD	6,25	6,50	6,75	-	7,10	3.000 USD	500 USD
DEM și EURO	4,0	4,20	4,50	-	4,70	*3.000 USD	*500 USD

Avantaje:

- Dobânzile sunt fixe pe toată perioada depozitului
- Comisioanele pentru deschiderea și retragerea unui depozit la termenul stabilit: 0%

Certificate de Depozit la Purtător cu Parolă

	LEI	USD	DEM
1 lună	34	6,75	4,5
3 luni	35	7,00	4,7
6 luni	34	7,25	5,0
9 luni	33	7,50	5,2
12 luni	33	7,80	5,5

Avantaje:

- Comisioane pentru cumpărare și răscumpărare: 0%
- La răscumpărare înainte de termen se primește 60% din dobândă, în funcție de perioada de deținere
- Valoarea certificatului poate fi aleasă de către dvs.
- Puteți alege termene fixe sau orice alt termen
- Pot fi cumpărate fără a avea cont în bancă

(1515838)

Pentru informații suplimentare, sunați la 214.422; 254.844.

SEPTEMBRIE

Lucrări în stupină

Datorită secetei severe din acest an, apicultorii se confruntă cu o situație neobișnuită. În prag de toamnă mătcile au redus drastic ponta, în stup s-a dezvoltat puiet puțin, doar 2-3 rame și s-au adunat rezerve insuficiente de miere pentru iernare.

Știind că puterea familiilor de albine ieșite în primăvară este determinat de numărul de albine ce vor intra în iarnă, apicultorul trebuie să ia măsuri urgente pentru intensificarea la maxim a creșterii puietului și la completarea rezervelor de hrană pentru iernat, astfel ca la sfârșitul toamnei în stup să existe cel puțin 1,5-2 kg albine și 16-18 kg miere.

Pentru realizarea acestui obiectiv recomandăm următoarele:

- Unificarea familiilor slabe, care au mai puțin de 4-5 rame.
- Echilibrarea rezervelor de hrană între familiile din stupină și acolo unde este cazul, asigurarea unor hrăniri de completare.
- Înlocuirea mătcilor bătrâne, sau necorespunzătoare, cu mătci selecționate.
- Strâmtorarea cuibului - cu ajutorul diafragmei - la nivelul fagurilor ocupați complet de albine.
- Efectuarea de hrăniri de stimulare, cu rații de circa 0,5–1 zilnic.
- Atenție deosebită pentru evitarea furtișagului.
- Asigurarea căldurii cuibului.
- Este obligatoriu tratamentul împotriva parazitului varroua.

E bine să știm că iernarea familiilor puternice este mai avantajoasă decât a familiilor slabe, atât din punct de vedere economic cât și din punct de vedere al solicitării albinelor. Experiența arată că, pe durata iernării, o familie cu 1 kg de albine, a consumat 7,5 kg miere, iar o familie de 3 kg albine a consumat doar 11,1 kg, deci o economie de 3,8 kg miere la fiecare kg de albine.

VIOREL CISMAȘ
apicultor

Foto: VIOREL MUSCA

LIMBA ROMÂNĂ SE AUDE PESTE TOT ÎN LUME. LA RADIO

Timp de două zile, Aradul a avut șansa de a fi gazda seminarului internațional **Limba română - mijloc de comunicare și informare radiofonică**. O întâlnire benefică pentru cei peste 50 de jurnaliști radio care în fiecare an se întâlnesc și fac schimb de experiență dar și pentru orașul nostru, despre care se va vorbi la posturi de radio din întreaga lume. Jurnaliștii cu care am discutat au avut numai cuvinte de laudă pentru Arad, și acest lucru s-a datorat și organizatorilor - Inspectoratul pentru Cultură și Radio România Internațional - care i-au purtat pe jurnaliști prin cât mai multe locuri frumoase din Arad și din împrejurimi.

Momentele cele mai incitante au fost cele petrecute în „Săgeata Verde", unde, timp de o oră și jumătate, pasagerii au fost martorii unui spectacol ambulant care a culminat cu atacul teroriștilor și intervenția jandarmilor. Până atunci, însă, doar surprize plăcute - țăranul cu merele, covrigarul, o nuntă specific românească la Cicir, două cucoane cu toane, un cuplu care cu greu își domolea gâinile. În „Săgeata Verde" am aflat, cu mirare, că țăranul român nu este atât de pașnic pe cât credeam, ci are izbucniri isterice - cum ar fi trântirea orătăniilor în capul călătorilor. Un rol la care actorul A. Bairactaru mai are de lucrat... În afara acestui incident deplasat, actorii Teatrului de Stat au creat o atmosferă excelentă în „Săgeata Verde".

„Ștefan cel Mare și Sfânt" - comunitatea română din Atena

Anastasia Kapetanou lucrează la secția română a postului național **ERT Grecia**, post care pe Programul 5 transmite în 12 limbi străine, de la 8 la 18,30 în fiecare zi. Volubilă și vorbind românește mai bine decât mulți români din țară, A. K. ne povestește despre comunitatea românească de acolo: **„În Atena există o comunitate românească numeroasă, numită «Ștefan cel Mare și Sfânt». Au o bibliotecă, desfășoară activități culturale și îi ajută pe emigranții români din Grecia. De asemenea, în Piața Omonia din centrul Atenei, este un pavilion unde se pot cumpăra toate ziarele românești. Uneori acestea se epuizează deja de la prânz."** O dovadă că românii din Grecia sunt încă interesați de realitățile din patrie.

Foto: AL. MARIANUȚ

700.000 de aromâni - răspândiți pe tot cuprinsul Albaniei

Eda Merepeza este la a treia participare la acest seminar. După o existență de 30 de ani, emisiunea în limba română a **RTV Albania** s-a desființat cu șapte ani în urmă. Acum, Eda Merepeza este corespondent TVR în Albania. De la ea am aflat câte ceva despre cei 700.000 de aromâni care trăiesc în Albania - **„Ei au o uniune culturală, au o biserică și un ziar. Nu formează o minoritate etnică în Albania ci doar o uniune culturală. Statul român îi sprijină prin burse la universitățile din România. Majoritatea sunt deja asimilați, tinerii nu prea mai vorbesc românește."**

O oră de limbă română, zilnic la Radio China Internațional

Radio China Internațional este un post de radio care emite în 38 de limbi străine. Emisiunea în limba română a fost inaugurată în 1968. Zilnic, între orele 9 și 10 seara (ora Bucureștiului) pot fi ascultate știri din China și din lume, în românește. **Chu Yiping** este chinezoaică și a făcut facultatea în România. Așa sunt și ceilalți nouă realizatori ai emisiunii în limba română de la RCI. **„Sunt puțini români în China și nu formează o comunitate. Nici noi (cei zece realizatori) nu prea vorbim între noi românește. Avem un expert român care stilizează articolele și cu el vorbim românește."**

Emisie non-stop pentru locuitorii din capitala Republicii Moldova

Antena Chișinăului este un post de radio tânăr (a luat ființă în octombrie 1998), care se adresează locuitorilor din Chișinău. Este un post desprins din RTV Moldova, fondat și finanțat de Primăria Chișinău. Pe lângă cei 47 de angajați permanent, postul mai are 34 de colaboratori. **Ion Bunduchi**, realizator la Antena Chișinăului, ne spune **„Emitem 24 de ore din 24, sunt știri din oră în oră, două emisiuni de actualități pe zi și 15 emisiuni tematice în fiecare zi. Tehnologia cu care lucrăm este performantă, de ultimă oră."**

„Tribul evreilor originari din România"

Emisiunile în limba română ale postului național de radio **Kol Israel** se adresează evreilor români din Israel, muncitorilor români de acolo și tuturor evreilor români din lume. Întrebat despre comunitatea română de acolo, realizatorul radio **Noam Yaffe** a respins acest termen. **„Noi nu ne considerăm o comunitate românească. Noi suntem un trib din vasta gamă de triburi ale acestui mozaic care formează statul Israel - tribul evreilor originari din România. Noi nu suntem în diaspora, ci acasă, dar nu am uitat limba în care ne-am născut."** O limbă care, după cum mărturisește Yaffe, este în pericol de a se pierde, odată cu trecerea generațiilor.

***

Este inevitabil ca vorbitorii de limba română din lume să se adapteze altei culturi, civilizații, limbi, în defavoarea limbii române. Iată de ce seminarul și-a propus contactul permanent și nemijlocit cu limba română, cu spiritul românesc, păstrarea limbii materne peste hotare. Și, după cum ne spunea Anastasia Kapetanou - „E cu totul altceva să cunoști România **aici**, pe viu, decât din cărți sau de pe Internet. Măcar o dată pe an."

CĂTĂLINA LATU

În „Educația Muzicală" de clasa a VII-a

TINERII ÎNVAȚĂ DESPRE... BUG MAFIA

Manualul de clasa a VII-a de Educație Muzicală aduce spre studiu pe lângă adevărații muzicieni ai lumii și formații de muzică pop din România. Printre aceștia se remarcă Mădălina Manole, Vama Veche, dar și trupe hip-hop precum BUG Mafia și Loredana Groza. Cert este că muzica interpretată de aceștia nu va rezista peste ani, multe dintre vedetele momentului dispărând definitiv din istoria muzicii moderne. Că sunt amintiți soliști de muzică pop mai înțelegem, dar nu putem pricepe de ce formații care promovează texte obscene ajung să apară cu text și fotografie în manualele pentru elevi. Acest gen muzical reprezintă, oare, tânăra generație?

S. GHILEA

„SINCER AȘ DORI O CARIERĂ SERIOASĂ ÎN DOMENIUL ECONOMIC"

Carte de vizită: 17 ani; „Săgetătoare"; ochi verzi; dinamică; ambițioasă. Elevă în clasa a XII-a C, profil „Turism" a Grupului Școlar Economic Administrativ.

Hobby-uri: muzica, sportul, călătoriile și dansul; iubește animalele de casă

Formații preferate: Candy, André, Animal X, Sonic; Actorul preferat: Brad Pitt; Modelul - Cindy Crawford

– Ai câștigat concursul de „miss" al Liceului Economic, organizat la „Corleone". Cum au fost probele?

– Nici o probă n-a fost prea grea. M-am pregătit intens, inclusiv prin repetiții. M-a avantajat faptul că eu cânt la chitară. Asta s-a întâmplat și la spectacolul și concursul „Eco-Show". Îmi place, de asemenea, evoluția vocală - muzica ușoară. În planurile mele de viitor intră și evoluția într-o formație „dance".

– Ai urma cariera de fotomodel dacă ți s-ar ivi prilejul?

– Sincer, aș dori o carieră serioasă în domeniul economic și, ca un mod plăcut de petrecere a timpului liber, modelling-ul. La un moment dat, am avut ocazia unui astfel de debut, la o agenție de modele din Arad. Nu mi-a permis timpul liber limitat.

– Mulți vor fi curioși... cu dragostea cum stai?

– Foarte bine, am un prieten stabil.

– Ce calități apreciezi la un băiat?

– Sinceritatea, încrederea, aspectul fizic plăcut.

– Ai mai evoluat în concursuri de frumusețe?

– Anul trecut am obținut locul doi la „Miss Litoral" și tot locul II la Balul bobocilor, în clasa a IX-a.

– Destăinuiește-ne câteva din planurile tale de viitor.

– Vreau să mă căsătoresc, pe la 22 de ani, să am doi copii și un serviciu bun. Nu aș pleca în străinătate pentru nimic în lume. Oamenii sunt mai reci - o știu, am fost în Elveția, în cadrul unui schimb de experiență.

– O întrebare la modă: ai accepta să pozezi pentru „Playboy" sau o revistă de acest gen?

– Categoric, nu!

ADRIAN BOROȘ

UNIVERSITATEA DE VEST „VASILE GOLDIȘ" Arad
Filiala Sebiș

ORGANIZEAZĂ

ADMITEREA

pentru anul universitar 2000-2001
la următoarele forme de învățământ superior:

- Colegiul Universitar de Marketing în Turism și Activități Hoteliere
- Colegiul Universitar de Asistență Socială
- Colegiul Universitar de Finanțe contabilitate
- Facultatea de Drept - F. F.

Înscrierea se face pe baza notelor de la bacalaureat

INFORMAȚII UTILE:

Sebiș, B-dul Victoriei nr. 10, telefon-fax: 422083.

(1515905)

S.C. PREFIN EST EUROPE S.R.L.
Str. 6 Vânători, nr. 35/A - ARAD

ANGAJEAZĂ:

SECRETARĂ DE PRODUCȚIE

Condiții:
- studii superioare sau medii;
- cunoștințe și experiență operare PC (Word, Excel);
- domiciliul stabil în Arad sau împrejurimi;
- cunoașterea limbii italiene constituie un avantaj

TEHNICIENI ÎN CONFECȚII

PENTRU SOCIETĂȚILE COLABORATOARE EXTERNE

Condiții:
- studii de specialitate;
- cunoașterea limbii italiene;
- experiență în domeniul confecțiilor;
- domiciliul stabil în Arad sau împrejurimi;
- disponibilitate la deplasări în afara orașului și județului

MUNCITORI CALIFICAȚI

CU EXPERIENȚĂ ÎN DOMENIUL CONFECȚIILOR PENTRU **CROI, CUSUT ȘI CĂLCAT**

Condiții:
- experiență în domeniul confecțiilor;
- domiciliul stabil în Arad sau împrejurimi

Obiectul de activitate al societății este confecționare îmbrăcăminte.
Salarizarea va fi adecvată capacităților profesionale și experienței în muncă.
Cei interesați vor depune cererile și CV la sediul societății începând cu data apariției anunțului în ziar.

REMEDII NATURISTE

■ **în durerile reumatice** și în durerile de cap se recomandă ceaiul de coajă de salcie și fructe de ienupăr. Se face un decoct dintr-o lingură amestec de plante la o cană cu apă. Se beau 1-2 căni pe zi îndulcite cu miere. Pentru combaterea durerilor reumatice se recomandă și frecțiile locale cu tinctură de ardei iute în părți egale cu apă.

■ **în angina pectorală** se recomandă ceaiul preparat din talpa gâștii și păducel (în părți egale). Se beau 2 căni pe zi: una în cursul zilei și alta, seara la culcare.

■ **în gingivite** se recomandă clătirea gurii, de mai multe ori pe zi, cu infuzie din 2 linguriță de sulfină la 100 ml apă.

■ plantele utile pentru combaterea vărsăturilor sunt: menta, pelinul și roinița. Pelinul trebuie folosit în cantități mici și este contraindicat în sarcină și în perioada de alăptare.

■ **în gastritele hiperacide** și în ulcerul gastro-duodenal se recomandă una dintre următoarele plante medicinale:

- obligeana (Acarus calamus) sub formă de pulbere (din rădăcină) - jumătate de linguriță de 3 ori pe zi sau sub formă de macerat la rece: 1 linguriță cu vârf de rădăcină bine mărunțită se pune în 250 ml apă rece și se lasă să stea 12 ore, după care se încălzește la temperatura corpului, se strecoară și din lichidul obținut se consumă 2 linguri de 3 ori pe zi, înainte și după fiecare masă.

- salcâm (flori) - infuzie din 2 linguri la 250 ml apă. Se beau 2 căni pe zi, înainte și după fiecare masă, în mai multe reprize.

- gălbenele - infuzie dintr-o lingură de flori la 200 ml apă. Se beau 2 căni pe zi, înainte și după fiecare masă, în mai multe reprize.

■ **pentru stimularea diurezei** se recomandă infuzia preparată din mesteacăn, cozi de cireș sau vișin și mătase de porumb. Cozile de cireș sau vișin se fierb 5 minute, apoi se ia vasul de pe foc și se adaugă restul plantelor. Se infuzează 10-15 minute. La 1500 ml apă fiartă se pun câte 2 linguriță din fiecare plantă.

■ **în acnee** se recomandă să se bea 3-4 căni pe zi dintr-o infuzie de trei - frați-pătați și gălbenele. Extern, se recomandă spălături și comprese locale cu infuzie de hamei, soc și nalbă mare.

■ **pentru combaterea tusei** în faza iritantă se recomandă amestecul din scai vânăt, rostopască și talpa-gâștii. Scaiul-vânăt se fierbe 7 minute, iar restul plantelor se opăresc 15 minute. Se beau 1-2 căni pe zi, în mai multe reprize. Se pun 3 părți de scai-vânăt, 1 parte de rostopască și 2 părți de talpa gâștii.

■ **cine suferă de dischinezie biliară** (alterarea funcțională a mecanismului de eliberare a bilei) poate beneficia de efectele anghinarei. Se face o infuzie dintr-o lingură de plantă la 50 ml apă. Prima cană se bea dimineața, pe stomacul gol. Restul se bea în trei reprize, înainte de mese.

■ **în litiaza și colica bilară** se recomandă infuzia din jumătate linguriță frunze de rostopască la 250 ml apă. Se beau 2 linguri la interval de trei ore. Tratamentul trebuie făcut cel mult 7 zile, apoi se face o pauză de o lună și se reia cura de 7 zile.

DE CE APARE LEȘINUL?

Leșinul apare atunci când creierul este lipsit de o aprovizionare adecvată cu sânge oxigenat. Pielea persoanei în cauză devine palidă, iar mâinile se răcesc și devin lipicioase. Devine agitată și neliniștită. Dacă nivelul de oxigen continuă să scadă, persoana amețește, este dezorientată și somnolentă. Vederea i se încețoșează și în cele din urmă se prăbușește inconștientă.

Victima unui leșin își pierde cunoștința pentru scurt timp (un minut două). Cauzele unui leșin simplu sau benign sunt: durerea, frica sau emoția intensă și bruscă ● epuizarea nervoasă ● șederea într-o cameră lipsită de oxigen circulant ● statul în picioare mult timp nemișcat etc.

Mult mai îngrijorătoare sunt simptomele de leșin sau de pierdere a cunoștinței care survin după o boală gravă sau după un accident care întrerupe fluxul sanguin spre creier.

BĂTRÂNEȚEA POATE FI TRATATĂ MEDICAMENTOS

Durata vieții viermelui C.elegans a fost prelungită semnificativ grație unui tratament care a limitat oxidarea naturală a celulelor, a anunțat un grup de cercetători americani într-un articol apărut în revista Science.

Durata vieții viermilor tratați - arată cercetătorii - a fost prelungită cu aproape 50 la sută în raport cu ceilalți. De altfel, tratamentul a permis atingerea unei speranțe de viață normale și pentru viermii genetic modificați pentru a avea o viață mai scurtă.

Aceste rezultate reprezintă prima indicație concretă că bătrînețea este o stare care poate fi tratată printr-o terapie medicamentoasă potrivită, au explicat cercetătorii de la Institutul Buck din California.

ȘTIAȚI CĂ...

● **omul invizibil a încetat să mai fie o ficțiune.** Savanții americani au descoperit un mod de a face țesuturile transparente timp de câteva minute. Deși tehnica nu a fost încă testată pe oameni, cercetătorii din Austin știu că invenția lor ar putea avea aplicații foarte multe, în special în diagnosticarea bolilor, ar putea ajuta la prevenirea extinderii cancerului de piele și în tratamentul unor boli, permițând laserului să ajungă cu precizie la un țesut din interiorul organismului.

Cercetătorii au reușit să facă pielea unor cobai transparentă timp de 20 de minute, prin injectarea anumitor substanțe. Coordonatorul cercetărilor a explicat că medicii au putut vedea foarte clar un vas de sânge care altfel nu ar fi putut fi vizibil. În mod

normal, lumina nu poate trece prin piele, pentru că se dispersează, exact în același mod ca o torță în ceață. Așa cum fiecare picătură de apă din ceață dispersează lumina torței, componentele țesutului împrăștie unda luminoasă. Pentru a contrabalansa aceste efecte, echipa de cercetători americani a folosit glycerol, un alcool higroscopic, care a strâns apa din țesuturi. Savanții nu au stabilit însă toxicitatea acestei tehnici, ceea ce este o problemă.

● **simțul mirosului** ar putea fi elementul cheie căutat de cei care încearcă tot felul de regimuri de slăbire care mai de care mai sofisticate. Alan Hirsh crede că în cazul în care tragi adânc în piept mirosul mâncării înainte de masă, vei păcăli creierul să creadă că ai mâncat mai mult decât ai făcut-o de fapt. Medicul american aduce dovezi științifice care arată că mult căutatul regim ideal de a slăbi se află chiar sub nasul nostru.

Dr. MARIA FILIMON

medic de familie acreditat
anunță distribuirea carnetelor de asigurat pentru pacienții înscriși
la cabinetul din: str. Nicolae Grigorescu nr. 4-6 (vis-a-vis de ASIROM), telefon 255803

SE MAI FAC ÎNSCRIERI PE LISTA MEDICULUI DE FAMILIE

Medicul vă răspunde!

▼ **M.C., 56 ani, Arad.** Cele mai comune simptome ale crizei de astm bronșic sunt: tusea puternică și sufocantă, respirația șuierătoare, scurtă sau dificultate la expirație, senzație de constricție toracică sau de înecare, hipersecreție de mucus, nervozitate, încordare, teamă. Chiar și tușitul devine dificil. Pulsul poate crește peste 129 bătăi pe minut. Datorită lipsei de oxigen, pielea, buzele și unghiile capătă o nuanță vineție.

Foarte mulți factori pot declanșa criza de astm bronșic:

- factori alergici, polen, mucegai, praf de casă etc.
- efortul fizic excesiv
- infecțiile, în special cele virale, ale căilor respiratorii și ale sinusurilor, pot produce crize prin creșterea reactivității căilor respiratorii
- stresul, emoțiile puternice, încordarea psihică pot provoca o criză, dar numai la persoanele cu hiperreactivitate bronșică.
- schimbările hormonale. Nu se cunoaște exact motivul, însă femeile suferă crize mai frecvente înaintea menstruației.
- substanțele iritante din aer, printre care fumul de țigară, spray-urile cu aerosoli, mirosurile puternice, substanțele chimice toxice din gospodărie sau de la locul de muncă
- vremea răcoroasă și inspirația bruscă a aerului rece
- aspirina și alte medicamente pot declanșa criza de astm. Nu se știe de ce, dar unul din cinci astmatici sunt sensibili la aspirină. Anticoncepționalele orale, penicilina și ibuprofenul pot declanșa, de asemenea, simptomele de astm

▼ **M. F., 30 ani, Arad.** Fumatul pasiv poate crește frecvența infecțiilor urechii la copil, deci protejați-l în acest sens. De asemenea, reduceți consumul de alimente foarte rafinate și îndulcite, care ajută la crearea unei mediu interior care favorizează înmulțirea bacteriilor. Practicienii medicinei tradiționale chinezești consideră benefice pentru urechi ridichile, legumele cu frunze verzi și dovlecelii și recomandă evitarea consumului excesiv de alimente lactate, care stimulează formarea mucusului și favorizează infecțiile otologice. Dați-i copilului să bea ceaiuri calde preparate din coada-șoricelului. Surplusul de lichide poate ajuta la fluidificarea secrețiilor urechii și poate favoriza drenarea. Masați-i zona din jurul urechii externe. Încercați să trageți ușor în jos de lobul urechii și frecați gâtul și tâmplele cu ulei de levănțică sau de eucalipt.

▼ Răspunsul pentru C.S., 17 ani, și D.S., 20 ani (din Arad) vor apărea în următoarea pagină de sănătate.

PROCTOLINE
CENTRUL MEDICAL PROCTOLOGIC

Hemoroizi si fisuri anale
fără operatii
prin PROCTOLINE - TIMISOARA

" PROCTOLINE" reprezinta o retea internationala de clinici profilate pe diagnosticul si tratamentul afectiunilor canalului anorectal.
Nascute din incercarea de a depasi multiplele imperfectiuni ale interventiilor chirurgicale clasice metodele terapeutice folosite in Clinicile Proctoline s-au dezvoltat ca o alternativa viabila la metodele operatorii.

■ Avantajele metodelor proctologice moderne

Metodele proctologice moderne practicate in Clinicile PROCTOLINE permit obtinerea unor rezultate excelente si de durata.
Tratamentul se desfasoara fara internarea pacientului care nu este scos din sfera preocuparilor sale, fara anestezie, eliminandu-se o serie de complicatii anestezico-chirurgicale posibile.

(1515527)

Timisoara : 056 - 221.219
Bucuresti : 01-311.19.69
Iasi : 032 - 145.633
Baia Mare : 062-220.103

FARMACIA VERDE

● SUNĂTOAREA - UN BUN REMEDIU ANTIDEPRESIV

Sunătoarea ar trebui să fie prima alegere pentru tratamentul persoanelor care suferă de depresie medie sau ușoară, se arată într-un studiu german publicat în British Medical Journal (BMJ).

Sunătoarea (hypericum perforatum) folosită în antichitate pentru tratamentul persoanelor posedate de demoni, este cunoscută de mult timp pentru eficiența sa în ameliorarea depresiilor.

Studiul publicat în revista britanică a comparat un tratament de șase săptămîni cu sunătoare cu unul în care a fost folosit un antidepresiv foarte cunoscut, imipramina, pentru 324 de persoane suferind de depresii ușoare și moderate. Eficacitatea plantei este echivalentă cu cea a medicamentului, avînd însă avantajul că este mult mai bine tolerată de pacienți. În plus, sunătoarea are avantajul că nu induce efecte secundare.

Acest studiu privind eficiența sunătorii în tratamentul depresiilor ușoare și moderate este cel mai detaliat și complet realizat vreodată pe acest subiect. El trebuie totuși coroborat cu alte două studii apărute în acest an, care au demonstrat că sunătoarea este periculoasă în cazul suprapunerii cu un tratament medicamentos contra SIDA sau cu substanțele administrate pentru prevenirea respingerii unui transplant.

● LEVĂNȚICA - UN BUN REMEDIU SEDATIV

Frunzele și florile albastre ale arbustului de levănțică sunt sursa unui ulei cu multe întrebuințări. Aromaterapeuții recomandă ca uleiul să fie inhalat sau aplicat pe piele. Există și tinctură homeopatică folosită intern și extern.

Inhalată pe nas, aroma proaspătă, florală, a levănțicăi stimulează o zonă a creierului, având efect sedativ asupra sistemului nervos central. Levănțica are efecte sedative și sub formă de infuzie. Reduce stresul și combate anxietatea și șocul psihic.

De asemenea, combate durerile de cap. Local, uleiul acționează ca un cicatrizant, determinând întinerirea celulelor și stimulând sistemul imunitar. Are efecte antiseptice și antiinflamatoare. Uleiul de levănțică poate fi aplicat nediluat, direct pe răni, zgârieturi, arsuri, luxații, înțepături, piciorul de atlet, pentru combaterea durerilor și crampelor musculare și a durerilor de urechi.

● MENTA - UN BUN REMEDIU DIGESTIV

Se prescrie în indigestie, greață, diaree și crampe. Uleiul esențial de mentă se folosește intern pentru șoc, astm, rău de călătorii, senzație de leșin și greață, iar extern pentru combaterea pruritului (mâncărimilor), hemoroizilor, durerilor musculare, durerilor de dinți și înțepăturilor de insecte.

● MUȘEȚELUL - UN BUN REMEDIU ANTIINFLAMATOR

■ **Mușețelul** are numeroase componente comune cu **coada-șoricelului,** printre care azulenele. Studiile au arătat că azulenul este o substanță anti-inflamatoare puternică, foarte eficientă în scăderea febrei, promovarea cicatrizării și inactivarea toxinelor produse de bacterii. Mușețelul îmbunătățește regenerarea țesuturilor și stimulează activitatea imunologică a celulelor albe din sânge. De asemenea, mușețelul este un sedativ ușor.

■ **Usturoiul** ne asigură sănătatea. De mici trebuie să ne obișnuim să consumăm acest aliment. Pentru a preveni apariția parafetozelor intestinale la copiii dvs. procedați astfel: seara, tocați mărunt doi căței de usturoi cu câteva fire de pătrunjel și adăugați câteva picături de ulei de măsline. A doua zi, dimineața, faceți o tartină pentru micul dejun, de preferință cu pâine neagră. naturiștii recomandă usturoiul sub formă de supozitoare pentru a-i întări pe copii.

Pagină realizată de
dr. MARIA FILIMON

De la un stadion la altul

CINE A CÂȘTIGAT PUNCTELE UTA-EI?

Secundul echipei UTA, Dan Mănăilă, căzut în genunchi, a avut cea mai grea repriză a carierei sale de antrenor

● FC UTA a învins, fără a convinge însă, o nou promovată în Divizia B. Totul s-a întâmplat în condiții speciale, greu de anticipat înaintea întâlnirii de sâmbătă dimineață. ● Rezultatul de 3-0 îți dă impresia unui succes categoric, fără emoții, dar cei 1500 de spectatori prezenți la joc știu că lucrurile nu au stat deloc așa. ● Fără „principalul" Feri Tisza în repriza a doua pe bancă - plecat acasă, supărat fiind pe evoluția unor jucători - cu un joc încâlcit și cu un sprijin consistent din partea „fluierașilor", FC UTA și-a trecut, totuși, în cont cele trei puncte. ● Se pune fireasca întrebare, cine a câștigat punctele echipei arădene? Unii spun că Dan Mănăilă - pentru repriza a doua, alții că, Feri Tisza - pentru pregătirea jocului în sine. Dar cei mai mulți îi văd „vinovați" pe cei din conducerea clubului - pentru arbitrajul brigăzii conduse de Săftoiu. ● Chiar dacă nu a făcut nimic tot meciul, golgeterul „Bătrânei Doamne", Călin Mariș, a „lovit" în două rânduri, pe final, ajungând la „cota 7" reușite în acest campionat. ● Oaspeții au venit la Arad însoțiți și de 50 de suporteri care și-au încurajat sportiv favoriții. În schimb, tehnicianul „pandurilor" a uitat carnetul de antrenor acasă și nu a avut voie să stea pe banca de rezerve. ● Președintele clubului UTA, dl. Marin Lupaș, ne-a confirmat că antrenorul Francisc Tisza va rămâne la timona echipei. Mai mult, ne-a asigurat că nea' Feri nu va mai comite astfel de gesturi imprudente. ● În runda următoare, FC UTA joacă la Oradea, cu Bihorul lui Vizer și Detari și chiar dacă pornește cu șansa a doua, speră într-un rezultat favorabil.

DANIEL SCRIDON
Foto: V. MUSCA

NIMIC SPECIAL PENTRU CLUJ

◆ Victoria Telecom-ului în fața celor de la Progresul Șomcuta Mare a fost una firească, absolut normală, venită în fața unui adversar de o valoare net superioară.◆ De altfel, cei din Șomcuta Mare au venit la Arad să se apare, să nu primească multe goluri. Compusă în majoritate din jucători tineri, echipa maramureșeană s-a grupat în jurul foștilor divizionari A, Cristea și Jeler, însă nici aceștia nu mai sunt la prima tinerețe. ◆ Antrenorul oaspete, Ioan Onciu, recunoștea după joc justețea victoriei arădenilor, spunând că a întâlnit cea mai bună echipă din serie. ◆ Trecând la echipa arădeană să remarcăm rolul extraordinar pe care l-a avut Mitu, căpitanul „telefoniștilor". Acesta a renunțat la obișnuitele sale reproșuri, încurajându-și în permanență colegii, fiind un adevărat lider. • Excelentă evoluția lui Szyller, care suplinește cu brio absența lui Iulius Arman pe postul de închizător. Bine a evoluat și Militaru, care începe să confirme încrederea lui Borugă. ◆ Atât de discutatul sistem de premiere al „telefoniștilor" a fost explicat de președintele Marinca. Jucătorii nu au jucat pe cinci milioane în caz de cinci victorii, ci pe prime diferite pentru fiecare joc. Ei au primit o parte din bani, urmând ca grosul „cașcavalului" să vină înaintea meciului de la Cluj. ◆ Pentru această partidă, antrenorul Gheorghe Borugă nu pregătește nimic special. **„Mergem să jucăm, să ne facem jocul obișnuit. Putem să învingem la scor, sau să luăm o căruță."**

DACIAN TODUȚA

Diaconescu tratează cu Astra

▼ Duminică, la conferința de presă ce a urmat jocului Astra - Someșul Satu Mare, antrenorul arădenilor, Marcel Coraș, a confirmat faptul că echipa pe care o conduce se află în tratative avansate cu fostul echipier al UTA-ei, Emilian Diaconescu „Tassotti". Singura problemă ar mai fi poziția actualului club al acestuia, F.C. Argeș. De asemenea se mai mizează pe aducerea unor jucători „cu nume" în mini-mercato. **De urmărit!**

▼S-a observat absența din echipa Astra, a lui Marius Plisca, despre care știam că a suferit o fisură de pomet etapa trecută la Cluj-Napoca. Adevăratul diagnostic este fractură de os zigomatic și se pare că ghinionistul „Mari" va avea din nou o îndelungată vacanță. **Riscul meseriei!**

▼Surpriza foarte plăcută a jocului de duminică a fost „Miță" Corsenti. După ce a fost „uitat" trei etape pe bancă, Miță a intrat și a jucat senzațional, demonstrând antrenorului său că-și merită cu prisosință locul în echipă. **Ține-o tot așa Miță!**

▼ În minutul 50 al meciului, directorul general al Astra-Trinity, domnul George Albu, îi cerea lui Marcel Coraș schimbarea lui Dorel Toderaș. Demonstrându-și personalitatea, Marcel Coraș nu a făcut schimbarea și urmarea a fost că Toderaș a marcat cele două goluri. **Deh, vorba vine, la fotbal și politică se pricepe toată lumea!**

LUCIAN DĂNILĂ

CRIȘUL CHIȘINEU CRIȘ - UNIVERSITATEA ARAD 1-0 (1-0)

Partida de sâmbătă dintre Crișul și Universitatea s-a disputat la Șimand, terenul din Chișineu Criș „ispășindu-și" ultima etapă de suspendare. A fost un joc plăcut ochiului, fără prea multe faze de poartă, dar fotbaliștii ce au intrat pe gazon au dat totul din ei pentru cele 3 puncte puse în joc.

Singurul gol al întâlnirii „va cădea" în minutul 34, autor Buligă, care profită de pasul la offsaid greșit executat de studenți și îl execută cu sânge rece pe Lingurar, ieșit în întâmpinare.

După pauză, Universitatea e mult mai prezentă în joc, atacă cu toate liniile poarta Crișului și e la un pas de egalare la „torpila" expediată de Suciu care întâlnește bara porții apărate de Susan. Pe contraatac, gazdele au posibilitatea desprinderii, însă Chiș ratează incredibil singur cu portarul advers. Beneficiind de o condiție fizică superioară, studenții domină copios finalul de meci, însă își vor crea o singură fază periculoasă irosită de Edu la centrarea lui Mihali.

Prin execuțiile sale, Buligă s-a dovedit a fi cel mai bun jucător al Crișului în meciul disputat împotriva Universității

Foto: V. MUSCA

La fluierul brigăzii conduse de Doru Herțeg - centru, ajutat de Aurel Ionescu și Nicușor Forton s-au aliniat următoarele formații:

Crișul: Susan - Chiș, Bembe, Caia, Balint-Lazea (min. 85 - Păscuț), Lasc, Brescan (min. 46 - Iancu), Buligă-Vinter, St. Mihoc. **Antrenor:** Radu Turcaș.

Universitatea: Lingurar - Suciu, Miheț, Biro, Degetar - Edu, Bogdan (min. 46 - Holiartoc), Nistor, Mihali - Molnar (min. 56 - Fedorov), Begov. **Antrenor:** Cristian Păcurar.

Observator A.J.F.: Valer Huvași.

CĂLIN MNERIE

Într-un singur sens

ÎNFRĂȚIREA IRATOȘU - PROGRESUL PECICA 4-0 (3-0)

• Derby-ul Seriei A a campionatului județean „Onoare", s-a disputat duminică după-amiază la Iratoșu, în prezența a peste 200 de spectatori. • Din păcate, ocupanta locului II înaintea acestui joc, Progresul Pecica, a dezamăgit la toate capitolele, pe teren, existând din primul și până în ultimul minut o singură echipă - Înfrățirea Iratoșu. • Pregătită de fostul portar de divizie, Mihai Pall - încă activ - și coordonată la mijlocul terenului de un alt fost divizionar, Bokor, echipa gazdă nu a lăsat nici o speranță pecicanilor. • **Au marcat: Toma** min. 4 (șut spectaculos 16 m) și min. 25 (scăpat singur de la centrul terenului) și **Bokor** min. 38 („cap" din 8 m) și min. 80 (șut necruțător 16 m). • Cel mai fericit om de la teren a fost primarul comunei Iratoșu, dl. Gheorghe Lăcătuș, care a și pronosticat 4-0. • Mai calm ca de obicei, „vicele" Iancsi Gutty se întreba cum a ajuns această echipă din Pecica pe locul doi, când, spre exemplu, Dorobanțiul le-a pus mai multe probleme în urmă cu două săptămâni. • Superb echipamentul gazdelor (vezi foto), asigurat de **dl. Csaba Hortvath, patronul firmei S.C. „Anno" SRL,** cu sediul în Arad. • Lumea vine la meciurile echipei din Iratoșu și imediat după pauză bagă 5-10.000 lei, fiecare cât vrea, în „cutia magică" - cum au botezat-o localnicii - pentru a se aduna baremurile oficialilor. • Ca niciodată, Primăria se implică serios în viața echipei. Acum, primarul Lăcătuș a promis că va trage apa la teren și va moderniza drumul de acces. • Foarte sportiv publicul din Iratoșu și totodată, bun cunoscător al fenomenului fotbalistic. De asemenea, multe reprezentante ale sexului frumos au ținut să asiste la joc. • Un hâtru din tribune, supărat că arbitrul nu mai fluieră finalul i-a strigat acestuia: **„Hai domn' arbitru că vin vacile...".** Ele nu au venit până la sfârșit, doar o repriză de ploaie dinspre Ungaria și-a anunțat prezența. • Fără probleme arbitrajul lui Dumitru Buică - centru, ajutat de Marin Negru și Nicolae Iacob. Observator l-am zărit și pe arbitrul Marcel Vida, dar Nicolae Belle a fost cel oficial.

• **Formații - Iartoșu:** M. Pall - F. Czank, Meszo, Lovas, B. Büza, N. Pall, Horvath, Bokor, Șt. Czank, Toma, Săpungiu. **Au mai jucat:** J. Czank, Toth și Niculesei. **Antrenor:** Mihai Pall. **Progresul Pecica:** Tentiș-Csik, Deliman, Chepețan, Ponta, Șt. Lipitor, Bănățan, Burtic, Ursache, D. Lipitor, Dărăbuț. **Au mai jucat:** Bora, Uscă. **Antrenor:** Atilla Pataky.

DANIEL SCRIDON

Echipa din Iratoșu - lidera de necontestat a Seriei A din campionatul județean „Onoare"

PE TERENURILE DIVIZIEI D

● La Ineu, gazdele au câștigat un set de tenis la zero, fără să forțeze prea tare, în fața unei echipe, Crișana Sebiș, care este marea decepție a începutului de sezon. De altfel, după echipa din Sebiș în clasament urmează doar... etapa viitoare. Trist, dar adevărat. Și când te gândești că au schimbat deja trei antrenori în șase etape... ● Chiar dacă a învins în deplasare, A. S. Vladimirescu a pierdut prima poziție a clasamentului, la golaveraj, în dauna Ineului. Oricum, „jandarmii" sunt revelația „D"-ului, dacă ținem cont că ei vin din „Onoare". Iar de oprit sunt decișI să nu se oprească aici.● Mare victorie a Gloriei Arad la Șiria, care o propulsează la un +9 „la adevăr" demn de toată lauda. Echipa pregătită de Gigi Camenită și Bodnăraș Bizău are, poate, cel mai omogen nucleu de jucători și ar putea fi marea surpriză. Primul adevărat examen al „tramvaiștilor" va fi sâmbătă, când pe arena de la „Boul Roșu" vine liderul, într-un meci de „care pe care".● Derby-ul vecinilor s-a încheiat la egalitate, dar cu avantaj Comera Șofronea, că doar a evoluat la Curtici. Ambele echipe intră în categoria celor de primă parte a ierarhiei, capabile să învingă orice adversar. Și, totuși, parcă de la Frontiera așteptam mai mult. Poate, în meciurile viitoare. ● De foarte multă vreme Tricoul Roșu nu s-a mai aflat într-o ipostază așa de jenantă, cu doar o victorie în șase runde. Ultimul semi-eșec l-au înregistrat chiar pe „Blănarul", în disputa cu „șoimii" Lipovei. Prin acest punct, antrenorului Mihai Țârlea îi crește cota și... moralul. ● Surprinzător, pentru cei care nu au văzut meciul, egalul smuls de copiii Romvestului în „bârlogul" CPL-ului. Junii lui Roșca au ținut în șah o echipă plină de vedete, care, se pare, nu au prins ziua cea mai fastă.. ● Crișul Chișineu Criș a obținut prima victorie din acest sezon în fața unei colege de suferință - Universitatea Arad, rămasă în „D" din mila sau, poate..., altceva, conducătorilor fotbalului județean. Succesul a fost unul la limită, obținut pe teren netru, la Șimand, dar e datător de speranțe. ● În schimb, pe cei din Păuliș i-a lăsat baltă, credem, până și optimismul. Altfel, nu înțelegem neprezentarea de la Nădlac. Oricum, până la trei-patru, de ce nu, cinci, neprezentări va mai trece ceva vreme. Chestia cu numărul, depinde de clemența AJF-ului și de regulamentele de fotbal în vigoare. Cică...

DANIEL SCRIDON

CAMPIONATUL JUDEȚEAN „ONOARE"

Seria A: Rezultatele etapei a V-a

F. C. Sânleani-Unirea Șeitin 3-3; Inter Zimand Cuz-A. S. Telecom 0-0; Șoimii Șimand-Olimpia Bârzava 3-1; Podgoria Ghioroc-Victoria Felnac 4-0; Partizan Satu Mare-Unirea Sântana 3-1; Înfrățirea Iratoșu-Progresul Pecica 4-0; Voința Macea-Stăruința Dorobanți 3-2.

Clasament

1. Iratoșu	5	5	0	0	16-4	15 (+6)
2. Macea	5	3	1	1	13-8	10 (+1)
3. Pecica	5	3	1	1	9-8	10 (+1)
4. Șimand	5	3	0	2	13-12	9 (0)
5. Sântana	5	3	0	2	11-11	9 (0)
6. Satu Mare	5	3	0	2	9-13	9 (0)
7. Zimand	5	2	1	2	14-11	7 (-2)
8. Dorobanți	5	2	0	3	17-10	6 (0)
9. Bârzava	5	2	0	3	13-15	6 (0)
10. Ghioroc	5	2	0	3	11-14	6 (0)
11. Felnac	5	2	0	3	9-13	6 (0)
12. Sânleani	5	1	1	3	10-16	4 (-5)
13. Șeitin	5	0	2	3	4-8	2 (-4)
14. Telecom	5	0	2	3	4-10	2 (-4)

Seria B: Rezultatele etapei a V-a

Vulturii Socodor-Victoria Berechiu 5-1; Dinamo Sebiș-Recolta Apateu 12-1; Progresul Nădab-Armonia Ineu 0-8; Minesis Gurahonț-Dacia Beliu 2-0; Flacăra Țipari-Minerul Moneasa 4-1; Dinamo Zărand-Viitorul Șepreuș 1-0; Crișul Alb Șicula-Cetate Dezna 1-0.

Clasament

1. V. Socodor	5	4	1	0	17-5	13 (+4)
2. Gurahonț	5	4	0	1	12-6	12 (+3)
3. Șicula	5	4	0	1	9-3	12 (+3)
4. A. Ineu	5	3	1	1	20-8	10 (+4)
5. D. Sebiș	5	3	1	1	25-14	10 (+1)
6. Zărand	5	2	2	1	9-9	8 (+2)
7. Țipari	5	2	1	2	13-9	7 (-2)
8. Berechiu	5	2	1	2	8-9	7 (-2)
9. Nădab	5	2	1	2	12-21	7 (-2)
10. Dezna	5	2	0	3	7-13	6 (0)
11. Șepreuș	5	1	0	4	7-9	3 (-3)
12. Beliu	5	1	0	4	6-13	3 (-3)
13. Moneasa	5	0	1	4	10-20	1 (-5)
14. Apateu	5	0	1	4	5-21	1 (-5)

De la Alexandru Chebeleu, trimisul nostru special la J.O. de la Sydney 2000

DIANA MOCANU - PRIMUL AUR OLIMPIC DIN ISTORIA ÎNOTULUI ROMÂNESC

A ieșit soarele și pe ulița noastră. După toate necazurile cu halterofilii Cihărean și Mateaș, ieri, în „Aquatic Center" din Sydney am trăit clipe memorabile. O puștoaică de doar 16 ani din Brăila, pe numele ei Diana Mocanu, a reușit o performanță de răsunet, cucerind ***prima medalie olimpică de aur din istoria înotului românesc.*** După ce a bătut două recorduri naționale în serii și semifinale, ***Diana Mocanu*** a bătut și recordul olimpic în finala probei de 100 m spate, cu timpul de 1:00,21. Vechiul record aparținea unguroaicei Kristina Egerszegi (1:00,68), de la J.O. din 1992, de la Barcelona. Pentru prima oară imnul național „Deșteaptă-te române" era auzit în marea metropolă australiană, iar tricolorul era ridicat pe cel mai înalt catarg. Un sincer bravo Diana, pentru acest aur olimpic și îți ținem – toți românii de pretutindeni – pumnii strânși la 200 m spate, proba ta favorită.

Tot ieri, Camelia Potec s-a calificat în finala de 200 m liber, obținând al doilea timp al semifinalelor 1:59,54. Ea va înota astăzi, la orele 11,13 ***(pe TV România 1)*** pentru o nouă medalie olimpică. După doar 26 de minute, o altă româncă, Beatrice Căslaru, va lua startul în finala de 200 m mixt, cu șanse reale la un loc pe podium. În semifinale, medaliata noastră cu bronz la 400 m mixt, a obținut al doilea timp 2:13,31.

Ploaia de recorduri mondiale și olimpice, căzute la Sydney, a continuat ieri. După ce Diana Mocanu a bătut recordul cu numărul 16, au mai căzut altele două. Mai întâi olandezul Peter Von Hoogerband și-a depășit propriul record la 200 m liber, cucerind aurul olimpic cu timpul de 1:45,35. În finala la 100 m spate, americanul Lanny Krayzerberg a doborât un nou record olimpic cu 53,72.

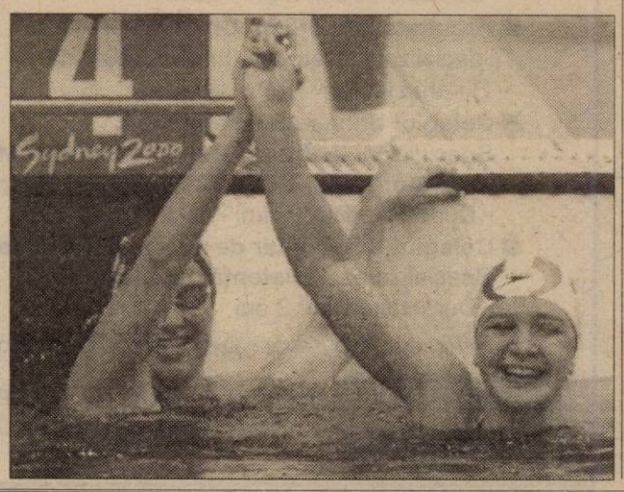

FĂRĂ SURPRIZE

Gimnaștii noștri: Rareș Orzată, Florentin Pescaru, Ioan Suciu și Marius Urzică au evoluat în prima finală olimpică, cea pe echipe masculin, unde s-au clasat doar pe locul șase. Titlul olimpic a revenit conform previziunilor specialiștilor Chinei, urmată de Ucraina și Rusia. Surpriza s-a numit Ucraina, care nu era cotată printre favoritele la medalii. Gimnaștii ruși, medaliați cu aur, în urmă cu patru ani la Atlanta, a trebuit să se mulțumească cu „bronzul" de această dată. Astăzi, fetele noastre, de la ora 11,00 ***(pe TV România 1)*** se vor bate pentru titlul olimpic în concursul feminin pe echipe. Baftă fetelor.

Vești bune și din tenisul de masă. În cel de-al doilea meci din grupele preliminare, ***Otilia Bădescu*** a câștigat partida cu Oxana Kusch cu 3-1 (21-16; 18-21; 21-18; 21-14) calificându-se în faza 32-imilor.

APELE ÎNCEP SĂ SE LIMPEZEASCĂ

Vom încheia cu haltere, unde protestul C.O.R se pare că a avut efect, Ion Țiriac, președintele acestui for, anunțând astăzi, că amenda de 50.000 dolari se va plăti din fonduri speciale, pentru ca ceilalți halterofili să poată concura. Ca atare, Marioara Munteanu a evoluat (n.r.- ieri), în cadrul categoriei 53 kg, ocupând locul 8, cu 180 kg, la total.

Se așteaptă în continuare analiza eșantionului „B" pentru a se lămuri definitiv situația arădeanului Adi Mateaș, care, în continuare, își susține nevinovăția. Celălalt sportiv găsit dopat, Traian Cihărean, a fost trimis cu avionul acasă. Cu toți așteptăm sosirea rezultatelor „B" în cazul Mateaș.

Box

ADRIAN DIACONU - ÎN TURUL II

Pugilistul român Adrian Diaconu, categoria 75 kg, s-a calificat în turul al doilea al turneului olimpic, după ce l-a învins, luni, cu scorul de 19-9, pe boxerul algerian Abdelhani Kinzi.

Sportivul român Ovidiu Bobîrnat, categoria 57 kg, a fost eliminat, în turul întîi al turneului olimpic de box, după ce a fost învins, cu scorul de 14-5, de pugilistul Bekzat Satarkanov, din Kazahstan.

MOBILIER LA COMANDĂ

Confecționăm la comandă mobilier divers din PAL melaminat din import

Calitate și coloristică deosebită! **Prețuri promoționale**

Preluăm comenzi la sediul societății S.C. ARCADIA S.R.L. Arad, telefon 235.221.

ANGAJĂM ■ TÂMPLARI cu experiență ■ VÂNZĂTORI mobilă (1515807)

S.C. "M.K. KUBITZA" angajează

INFORMATICIAN (INGINER) pentru:
- ◆ realizare și gestionare de pagini Web
- ◆ proiectare soft mașini unelte

Cerințe: - cunoștințe de limba engleză (germană este un avantaj)
- experiență în domeniul tehnic (avantaj)

Așteptăm C.V. dvs. în limba engleză, la adresa din Arad, str. Zsigmond Moricz nr. 38/A, tel/fax 057 - 278030 sau prin e-mail la adresa „m.k.kubitza@arad.ro"

Societatea SYSROM S.A.
cu sediul în Arad, str. Mrș. I. Antonescu nr. 32

angajează PROGRAMATOR

Cerințe: ■ experiență în achiziții de date
■ bună cunoaștere a limbajului C++ (Borland Builder)
■ cunoștințe SQL

Relații la tel. 250889, 251164, 093229050

BIROUL JUDEȚEAN DE METROLOGIE LEGALĂ ARAD

CONVOACĂ

în data de 22.09.2000 ora 13,00 la sediul din strada Emanoil Gojdu nr. 6-8, TOȚI AGENȚII ECONOMICI (persoane juridice sau fizice) autorizați de Biroul Județean de Metrologie Legală Arad pentru montarea de contoare de apă în apartamente.

Montatorii autorizați vor avea asupra lor autorizația eliberată de B.J.M.L. Arad și sigiliile declarate pe care le folosesc la montajele efectuate.

DIRECTOR
ing. George Dan IONCU
(1462605)

S.C. MI & COR COMALTEX S.R.L.

Vă oferă prin depozitul din Arad, str. Ioan Budai Deleanu nr. 4 (Grădiște) materiale de construcții: *faianță *gresie *obiecte sanitare *ciment *var *ipsos *profile laminate *oțel beton * robinești *tablă neagră și zincată *sobe teracotă *vată minerală *cuie *electrozi *vopsele *lacuri *adezivi *plăci azbociment *tablă cutată *țevi și fitinguri din PVC *teavă neagră și zincată *bitum *carton bituminat *plasă zincată pentru gard și rabitz *galeți etc.

Pentru comenzi sunați la tel.: 276556

ROMANSTON 289116
- ▸MARMURA
- ▸GRANIT
- ▸TRAVERTIN
- ▸ADEZIVI

SOCIETATE COMERCIALĂ Angajează:

TINERI (băieți) - *pentru magazin.*

Condiții: ◆ vârsta max. 25 ani
◆ studii medii
◆ stagiul militar satisfăcut

Telefon: 250905. (5550940)

BIROTICA

Leximis Splaiul Gen. Gh. Magheru Bl. 329B (Micalaca) Tel./Fax: 057/270111; 270100, Arad

OFERTĂ SPECIALĂ

PC K 6 II 500 Mhz
-minitower case
-HDD 10.2 GB SEAGATE
-MB VIA MVP3 100
-32 MB PC 100 SDRAM
-FDD 3.5"
-S3 TRIO 4 MB, PCI
-CD ROM 50x
-monitor 14"
-Cooler, tastatura, mouse

466 USD+TVA

imprimante EPSON HEWLETT PACKARD
Copiatoare MINOLTA

Consiliul Local Ghioroc

ANUNȚ DE LICITAȚIE PUBLICĂ DESCHISĂ

OBIECTUL: terenuri pentru construcția de locuințe, situate în com. Ghioroc, sat Miniș.

DOCUMENTAȚIA DE LICITAȚIE: - se va procura de la Primăria Ghioroc.

DEPUNEREA OFERTELOR: - la sediul Primăriei comunei Ghioroc.

Termenul limită de depunere a ofertelor: 10.10.2000
Data ședinței de deschidere a ofertelor: 11.10.2000
CONCEDENT: Consiliul Local Ghioroc
Condiții de participare: - participare liberă

Primar
(1462604)

ELECTRICA ARAD S.A.

ELECTRICA S.A. ARAD angajează:

DIRECTOR COMERCIAL

Condiții:
- **experiență în activitatea comercială minim 3 ani;**
- **permis de conducere;**
- **domiciliul în județul Arad;**
- **cunoștințe de limbi străine + calculator;**
- **noțiuni de electricitate.**

MAISTRU SAU TEHNICIAN ELECTRO

- **pentru lucrări de instalații și rețele electrice.**

Cererile însoțite de C.V. se pot depune la sediul firmei din str. Zimandului nr. 3 până la data de 1 octombrie 2000. Informații suplimentare la tel. 252020

CASA DE ASIGURĂRI DE SĂNĂTATE A JUDEȚULUI ARAD

PUBLICAȚIE DE VÂNZARE BUNURI MOBILE

Anul **2000** luna **Septembrie** ziua **18**

În temeiul art. 55 din Ordonanța Guvemului nr. 11/1996 privind executarea creanțelor bugetare, aprobată prin Legea nr. 108/1996, cu modificările și completările ulterioare, se face cunoscut prin prezenta că în ziua de **02** luna **10**, anul **2000**, ora **10**, în localitatea **CHIȘINEU CRIȘ** str. **PRIMĂVERII** nr. **9** la sediul debitorului **Soc. Agr. CRIȘUL ALB** se vor vinde prin licitație următoarele bunuri mobile:

Denumirea bunului mobil		Prețul de la care se pornește licitația
1. IFROM Nr. 3040	1 buc.	20.000.000 lei
2. INSTALAȚIE STROPIT VOGEL NOUT	1 buc.	20.000.000 lei
3. SEMĂNĂTOARE SPC6	1 buc.	10.000.000 lei

INFORMAȚII la telefon: 057/212551

S.C. COM ABM S.R.L. ARAD

În incinta **SC ARMOPAN SA**
Calea A. Vlaicu nr. 247

■ ACHIZIȚIONEAZĂ PORUMB
■ EXECUTĂ PRESTĂRI DE SERVICII
- uscare porumb la prețurile cele mai mici.

Informații la telefon 057-274421, mobil 094-606052 și 094-397384.

Wir gehören zum ThyssenKrupp - Konzern
"Leading the Race" ist unser Anspruch.
Wir sind eine Unternehmensgruppe, die als Automobilzulieferer weltweit agiert und sich durch Innovation und klare Produktpolitik eine führende Marktposition gesichert hat.

Kommen Sie in unser Team und wirken Sie mit am Bilstein-Fahrgefühl; Erfahrbare Leistung, die Menschen begeistert.

Entwicklungsingenieur / in Produktlinie (Fertigungsbetreuung)
für den Standort Sibiu

Krupp Bilstein Compa S.A.

Ein Unternehmen von ThyssenKrupp Automotive

Sie können dazu gehören, denn wir suchen Sie als Entwicklungsingnieur/in Produktlinie für den Standort Sibiu.

Ihre Aufgabe:
- Sicherstellung der termingerechten und zielorientierten Produktentwicklung in der vom Kunden geforderten Qualität und Funktionalität.
- Verbesserung der Produkte in der Produktlinie im Hinblick auf Kosten und Qualität
- Erstellen und Aktualisieren von technischen Dokumenten
- Mitarbeit im Angebotsteam
- Mitarbeit in Projektteams
- technikbezogene Zusammenarbeit mit Kunden und Lieferanten
Planen, Erteilen und Überwachen der Fertigung von Prototypen

Ihr Profil:
- Sie haben eine Ausbildung als Ingenieur oder sind "erfahrener Techniker"
- Sie verfügen über mind. 2-3 Jahre Berufserfahrung in den Entwicklungsbereichen Automobilindustrie, Automobilzulieferindustrie, Maschinenbau
- Sie können fundierte CAD - Kenntnisse und PC - Kenntnisse vorweisen
- Gute Deutsch und Englischkentnisse in Wort und Schrift sind erforderlich
Sie sind selbstständiges Arbeiten gewöhnt und verbinden dies mit Durchsetzungsvermögen.

Überzeugen Sie uns von Ihrer Qualifikation und Ihrer Persönlichkeit. Für überdurchschnittliche Leistung bieten wir überdurchschnittliche Gehälter. Außerdem bieten wir weitere Entwicklungsmöglichkeiten im Konzern weltweit. Ihre vollständigen Bewerbungsunterlagen senden Sie bitte an unsere Personalabteilung bis am 30. September 2000.

Krupp Bilstein Compa S.A.
str. Henri Coanda, nr. 8
RO - 2400 Sibiu
Tel.: 069 / 230322 int. 219
Fax.: 069 / 237639
E-mail: ardelean_I.KCA@verena.ro

ThyssenKrupp

(1515998)

UNIVERSITATEA DE VEST „VASILE GOLDIȘ" Arad ORGANIZEAZĂ

— Filiala INEU —

ADMITERE

pentru anul universitar 2000-2001 la următoarele forme de învățământ superior:

- **Facultatea de Drept**
  Specializarea: **Științe Juridice și Administrative**
  - Durata studiilor: 4 ani - I.D.D.
- **Facultatea de Marketing**
  Specializarea: **Finanțe Contabilitate Informatică**
  - Durata studiilor: 4 ani - I.D.D.
- **Facultatea de Științe Umanist-Creștine**
  Specializarea: **Istorie - Limba Engleză**
  - Durata studiilor: 4 ani - I.D.D.
- **Colegiul Universitar Pedagogic**
  Specializări: **Institutor Desen, Institutor Muzică, Institutor Limbi Moderne, Institutor Sport**
  - Durata studiilor: 3 ani - I.D.D.
- **Colegiul Universitar de Asistență Medicală**
  Specializarea: **Asistență medicală**
  - Durata studiilor: 3 ani

Înscrierea se face pe baza notelor de la bacalaureat

INFORMAȚII UTILE: INEU, B-dul REPUBLICII NR. 3, telefon 511.870, 094-623855.

(1515925)

Cele mai mici prețuri doar la LANȚUL SANEX!

INSTALAȚII PROMPT SERVICE SRL
LANȚUL - SANEX

Vă oferă următoarele articole pentru:
- ▲ vopsit și zugrăvit: vopsele în ulei, vopsele pentru zugrăvit lavabile, semilavabile, pensule, trafaleți, bidinele, aracet, coloranți etc.
- ▲ uz gospodăresc: casmale, lopeți, sape, furci, cuie, sârmă, plasă gard, plasă rabit, ciocane, clești, scule, mașini găurit, flexuri etc.
- ▲ uz casnic: mașini de spălat, boilere electrice și pe gaz, cazan baie, hidrofoare etc.
- ▲ instalații electrice: prize, întrerupătoare, cabluri conductori, tuburi PVC, becuri, doze, aplice, corpuri de iluminat
- ▲ instalații apă, gaz: robineți, fitinguri, tuburi PVC, țeavă polietilenă, țeavă neagră
- ▲ instalații sanitare: gresie, faianță, chiuvete baie și bucătărie, căzi baie, cădițe duș, vas WC, accesorii, adezivi, ciment de rostuit etc.

Două magazine beton!!! **Aradul Nou, Calea Timișorii 39**
Telefon 287340, 287776
orar zilnic 8-18 și sâmbătă 9-13

JUDECĂTORIA LIPOVA

Dosar execuțional nr. 731/99.

În data de 27.09.2000 ora 12,00 la Judecătoria Lipova, str. Brancovici nr. 27 - biroul executor judecătoresc.

Se vinde la LICITAȚIE PUBLICĂ imobilul situat în Căpâlnaș, nr. 226, județul Arad, compus din casa nr. 226 cu 2880 mp întindere, proprietatea lui Motoi Ioan David și Motoi Maria. Prețul de strigare este de 83.976.300 lei, vânzarea la cel mai mare preț oferit.

Condițiile de licitație se pot consulta la Judecătoria Lipova, biroul executor judecătoresc - Dan Oprea, lunea sau vinerea, ora 10,00.

(1515999)

Echipă tânără de profesioniști în continuă ascensiune

angajează: **REPREZENTANT TEHNIC COMERCIAL**

Cerințe:
- vârsta maximă 30 de ani
- studii superioare
- abilități comerciale
- cunoștințe minime de desen tehnic
- dorință de muncă

CV + poză se depun la sediul firmei EURO STIL, Complex Podgoria, etaj I, până la 22 Sept. 2000.

Vor fi luate în considerare numai CV-urile care corespund cerințelor.

(1515969)

S.C. CENTRAL S.A. Arad

ANGAJEAZĂ prin selecție:

DOUĂ OSPĂTARE

CONDIȚII:
- pregătire și experiență în domeniu
- vârsta maximă 25 ani
- aptitudini în cunoașterea unei limbi de circulație internațională

Selecția va avea loc vineri, 22.09.2000, ora 10,00 la sediul societății din Arad str. Horia nr. 8.

Distribuitor Autorizat dialog

TELEFOANE CU PREȚUL ÎNCEPÂND DE LA

499 000 lei*

PENTRU ORICE ABONAMENT CU MINUTE INCLUSE GRATUIT LA CONECTARE:

APARAT FOTO KODAK

tel: 057/211800; fax: 057/211900; p-ta A. IANCU nr.10,
tel: 057/254686; fax: 057/254745 str. CLOSCA nr. 3,
tel/fax: 057/212262 magazin ZIRIDAVA, parter,
e-mail: gsmcente@arad.ro

GSM CENTER

* Chiar și pentru abonamentul INEDIT, 4 USD. Prețul nu conține TVA.

MINISTERUL FINANȚELOR
Circumscripția Fiscală și Trezoreria Chișineu-Criș

Publicație de vânzare

Anul 2000, luna septembrie, ziua 27

În temeiul Titlurilor Executorii nr. 35, 36, 37/16.02.2000 și în conformitate cu prevederile art. 44 și 65 din Ordonanța Guvernului nr. 11/1996, prin Legea 108/1996, se face cunoscut prin prezenta că în ziua de 27, luna septembrie, anul 2000, se vor vinde prin LICITAȚIE PUBLICĂ, bunurile debitorului S.C. AGROINDUSTRIALA SCÂNTEIA S.A., după cum urmează:

Denumirea bunului mobil	Cantitatea	Preț de la care se pornește licitația
Grâu panificație 4	411.250 kg	3.000 lei + T.V.A.
Orzoaică	10.500 kg	2.500 lei + T.V.A.

Licitația va avea loc la sediul debitorului S.C. AGROINDUSTRIALA SCÂNTEIA S.A., din comuna Șimand, F.N., cu începere de la ora 11.

INFORMAȚII, TELEFON 520659.

S.C. ECLIPSA S.R.L.
IMPORTATOR DIRECT ITALIA

OFERTĂ SPECIALĂ:
• Amortizoare SORA
• Garnituri MOTOR

Vingze quality

ATENȚIE; la piesele de direcție și suspensie taximetriștii beneficiază de 10 % reducere !

2900 ARAD, Calea Aurel Vlaicu, Bl. Z27, Parter
Tel./Fax:0040 57 272144; 092 428342; 094 393428

BB Computer SRL
ARAD Str. N.Bălcescu nr.12 tel/fax: 057- 280555, 280666

AUTORIZAT DE CENTRUL NAȚIONAL DE PREGĂTIRE ÎN INFORMATICĂ BUCUREȘTI CPI S.A.

Centrul teritorial de pregătire în informatică
organizează următoarele cursuri

Utilizare Windows 98 (Inițiere)
Programat: 22.09.2000 după masa
02.10.2000 dimineața
12.10.2000 după masa

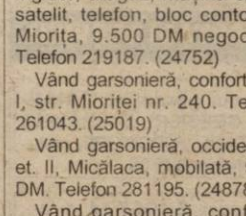

Utilizare Word 2000 în limba română
Programat: 11.10.2000 după masa
Utilizare Excel 2000 în limba română
Programat: 06.11.2000 după masa
Utilizare FoxPro
Programat: 04.12.2000 după masa
Programare în Visual Basic
Programat: 08.12.2000 după masa

Important:
Cursanții care au absolvit mai multe cursuri pot primi diplome de calificare în meseriile:
-programator aplicații de gestiune(studii superioare)
-analist programator ajutor
-operator

Diplomele sunt eliberate cu avizul **Ministerului Educației Naționale**

CASA DE ASIGURĂRI DE SĂNĂTATE A JUDEȚULUI ARAD
PUBLICAȚIE DE VÂNZARE
BUNURI IMOBILE

Anul **2000** luna **Septembrie** ziua **18**

În temeiul art. 65 din Ordonanța Guvernului nr. 11/1996 privind executarea creanțelor bugetare, aprobată prin Legea nr. 108/1996, cu modificările și completările ulterioare, se face cunoscut prin prezenta că în ziua de **04** luna **10**, anul **2000**, ora **10.00**, în localitatea **PECICA** nr. **1432**, se vor vinde prin **licitație publică** următoarele bunuri imobile, proprietate a debitorului **S.C. AGROINDUSTRIALA S.A.**, cu sediul în localitatea **PECICA**, nr. 1432, cod fiscal 1730437:

-Clădire în suprafață de 18750 mp compusă din 3 nivele și construită din cărămidă și schelet lemn, situată în localitatea Pecica, nr 1432, evaluată la suma de 975.000.000 lei.
- Teren aferent construcției

Bunurile imobile mai sus menționate nu sunt afectate de sarcini.
Pentru bunul imobil prevăzut mai sus (clădire/teren) nu au comunicat titluri executorii alți creditori.

CONDIȚII DE PARTICIPARE:
- Ofertă scrisă și taxă de participare de 10% din prețul de strigare;

INFORMAȚII la telefon: 057 / 212551

S.C. TERMOROH IMPEX S.R.L.
Tehnică și echipamente de încălzire centrală
str Brâncoveanu nr. 12 A(fosta Scărișoarei)

Oferă:
CAZANE (microcentrale)
- BERETTA (import ITALIA)
Acum 13 %
REDUCERE DE PREȚ
- TERMOMAX (import UNGARIA)

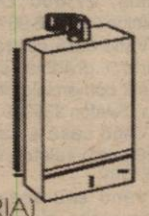

NOU
*CAZANE - BUDERUS (import GERMANIA)
*PRODUSE SANITARE

Începând cu data de 1 oct. 2000 deschidem un nou magazin și depozit în Calea Aurel Vlaicu, colț cu Dâmboviței (P-ța Fortuna, lângă sediul Petrom)
Inf. la tel. 057/273780, 271828

MATRIMONIALE

Doriți căsătorie în Germania? Pentru fete tinere, serioase, drăguțe, sunați cu încredere. Telefon 279251; 093.207.324. (24959)

VÂNZĂRI APARTAMENTE O CAMERĂ

Vând apartament una cameră, dependințe, zonă centrală. Telefon 456183; 094.559.070. (25099)

Vând garsonieră, et. II, str. Bușteni, preț negociabil. Telefon 093.563.535. (f.1515966)

Vând apartament 1 cameră, central, Aleea Agnita, et. III (fostă Afinelor), 9.800 DM. Telefon 237048. (24538)

Vând garsonieră, str. Cenad, Micălaca, bl. 231, et. II, ap. 16, preț 8.300 DM, negociabil. Telefon 094.182.173. (5551421)

Vând garsonieră confort III, îmbunătătită, (ne)mobilată, etaj II, zona CPL. Telefon 210181 sau 094.277.421. (24726)

Vând apartament 1 cameră, zona 500, Micălaca. Telefon 514198. (24446)

Vând apartament 1 cameră plus dependințe, 9.000 DM. Telefon 247566, zilnic. (24885)

Vând apartament 1 cameră, central, et. III, 9.300 DM, imediat ocupabil. Telefon 237048. (24996)

Vând garsonieră mobilată, frigider, aragaz, mașină spălat, satelit, telefon, bloc contorizat, Miorița, 9.500 DM negociabil. Telefon 219187. (24752)

Vând garsonieră, confort I, et. I, str. Mioriței nr. 240. Telefon 261043. (25019)

Vând garsonieră, occidentală, et. II, Micălaca, mobilată, 9.999 DM. Telefon 281195. (24878)

Vând garsonieră, confort I, (ne)mobilată, parter, zona Miorița, 9.000 DM. Telefon 093.777.610; 244140. (25049)

Vând garsonieră, confort III, Vlaicu, 5.500 DM, mobilată. Telefon 243760; 094.778.462. (25065)

Vând urgent garsonieră, preț avanatajos. Telefon 259521. (25077)

VÂNZĂRI APARTAMENTE DOUĂ CAMERE

Vând 2 camere, Vlaicu, confort II, 9.500 DM. Telefon 253364. (25076)

Vând apartament 2 camere, contorizat, 4/4, garaj, 17.500 DM. Telefon 288549. (24570)

Vând apartament 2 camere, cf. I, et. III, vedere spre mal, str. Praporgescu nr. 13-15. Telefon 267431 după ora 20 sau 095 314 530. (24671)

Vând apartament 2 camere, Alfa și garaj. Telefon 245400, 092 703 590. (24860)

Vând apartament 2 camere, Micălaca, bl. 563, sc. A, ap. 18, amenajat modern, posibilitate rate. Telefon 095 605 022. (24915)

Vând 2 camere, Micălaca, etaj intermediar, îmbunătățiri, 13.500 DM. Telefon 270856. (24369)

Vând apartament 2 camere, Micălaca, bl. 501, et. II. Telefon 264998. (24837)

Vând apartament 2 camere, Alfa, îmbunătățit, ocupabil. Telefon 275336. (24937)

Vând apartament, zona III, două camere, decomandat, confort I, bl. 310, sc. B, ap. 18, îmbunătățit. (24960)

Vând apartament 2 camere, et. I, Micălaca, 12.100 DM. Telefon 279718, 094 542 931. (24990)

Vând apartament 2 camere, et. 4/10, Vlaicu-Fortuna, 10.000 DM. Telefon 279718, 094 542 931. (24990)

Vând apartament 2 camere, zona 300, et. I. Telefon 259799, 234430. (24171)

Vând urgent apartament 2 camere, str. T. Vladimirescu, cf. I, et. III, 23.500 DM, negociabil. Telefon 057-271671, 093 821 043. (24728)

Vând apartament Micălaca, 2 camere, bl. 359, et. III, ap.13, preț 17.000 DM. Telefon 282647. (25002)

Vând apartament 2 camere, Aradul Nou, parter. Informații telefon 286706. (25003)

Vând apartament 2 camere, faianțat, balcon închis, garaj, str. 6 Vînători, 9.500 DM. Telefon 465049. (25006)

Vând apartament 2 camere, Vlaicu, 10.500 DM, et. III. Telefon 270872. (25001)

Ocazie! Vând apartament 2 camere, central, 12.000 DM. Telefon 253326. (25001)

Vând urgent apartament ultracentral, 2 camere, decomandat, str. Crișan, sc. C, ap. 8. Telefon 237809. (25039)

Vând apartament 2 camere, et. II, ultracentral, partial mobilat, preț la înțelegere.Telefon 281295 sau 224028, prosibilități racordare la gaz. (25040)

Vând urgent, negociabil, apartament 2 camere, et. III, zona 500, multiple îmbunătățiri. Telefon 094.253.142. (25062)

Excelent pentru studenți! Vând apartament 2 camere, semidecomandat, complet mobilat, Vlaicu, preț fix 13.000 DM. Telefon 213113; 094.584.880. (25071)

Vând apartament 2 camere, decomandat, et. I, Aradul Nou, 11.800 DM. Telefon 213113. (25071)

Vând apartament 2 camere, zona 300, 22.000 DM. Telefon 210910; 094.245.572. (25097)

Vând apartament 2 camere, ultracentral, 17.000 DM. Telefon 210910; 094.245.572. (25097)

Vând apartament 2 camere, contorizat, faianțat, gresiat, parchetat, bl. 8. Telefon 275990, preț 23.000 DM. (25106)

Vând urgent, ocupabil imediat, apartament 2 camere, 115 mp gresie, faianță, Alfa. Telefon 258116, Nicoleta, seara. (25175)

VÂNZĂRI APARTAMENTE TREI CAMERE

Vând apartament 3 camere, Alfa, et. III. Telefon 258093.

Vând 3 camere, Alfa, în față, îmbunătățit, 16.800 DM. Telefon 253364. (25076)

Vând urgent apartament 3 camere, mobilat (nemobilat), negociabil. Telefon 095 782 505. (24437)

Vând apartament 3 camere, decomandat, îmbunătățit. Alfa, bl. 67, et. III, 16.500 DM. Telefon 094 903 996, 257869, orele 20-22. (24894)

Vând urgent apartament 3 camere, decomandate, 95 mp, bloc complet contorizat, Aradul Nou, 16.800 DM. Telefon 288346. (24895)

Vând apartament 3 camere Vlaicu, îmbunătățiri, 10.500 DM. Telefon 253364. (24369)

Vând apartament 3 camere, et. 4/4, „X"-uri, 74 mp, 10.000 DM. Telefon 279718, 094 542 931. (24990)

Vând apartament central, 3 camere. Telefon 283679.

Vând apartament 3 camere, decomandate, et. I + garaj, Alfa. Telefon 258296, 092 315 686. (24453)

Vând urgent și convenabil apartament 3 camere, în Micălaca, zona 700, posibil privatizare. Informații telefon 246885. (24689)

Vând apartament Samantha coborâtor 3 camere, mobilat-nemobilat, stil occidental, zona Polivalentă. Telefon 093.954.436. (25024)

Vând 2 apartamente cu 3 camere, et. II-III, cu contoare de apă și un apartament cu 2 camere, et. II, mobilat, toate 3 îmbunătățite. Telefon 562636. (5551425)

Vând apartament 3 camere, parter, decomandat, contorizat, 23.000 DM. Telefon 266890. (25045)

Vând apartament 3 camere, (Romanilor) et. IV, (parchet, faianță, balcon închis), 90 mp, 25.000 DM. Telefon 243760; 094.778.462. (25065)

VÂNZĂRI APARTAMENTE PATRU-CINCI CAMERE

Vând apartament ultracentral (zona Ziridava) 5 camere, 215 mp, 2 intrări, etaj I (casă). Numai oferte serioase. Telefon 094. 784.443. (25004)

Vând 4 camere, Horia, îmbunătățit, zonă deosebită. 55.000 DM. Telefon 253364. (25076)

Vând urgent apartament 4 camere, decomandat, Aurel Vlaicu, bl. Z.25, sc. D, ap. 1. Telefon 514091. (24626)

Vând apartament 5 camere, et. I, zona Polivalentă, vedere malul Mureșului. Telefon 092.621.405; 057/263789. (24956)

Vând (schimb) apartament 4 camere, 2 băi, 2 holuri, 2 balcoane, 2 intrări separate, suprafața 150 mp sau închiriez pentru firmă. Informații telefon 250857, după ora 17.

Vând apartament 4 camere, et. I, în asociație, 182 mp, 100.000 DM, negociabil. Telefon 094. 778.462. (25065)

Vând apartament 4 camere, 2 băi, modificat Samantha, îmbunătățit, central. Telefon 057/ 251397. (25078)

VÂNZĂRI CASE

Vând casă mare cu magazie de cereale pe trei nivele în NĂDLAC, preț negociabil. Telefon 095.605.746 sau 059.134.392.

Vând casă 6 camere, cu toate utilitățile + grădină + tractor + remorcă + vie în Dealul Mocrii + livadă cca 1 ha, BOCSIG nr. 609. Telefon 094 583 456. (24916)

Vând (prin lichidare) casă cu gospodărie, pe Valea Mureșului, sat N. Bălcescu nr. 87, toate utilitățile, preț negociabil 140.000.000 lei. Telefon 267371, 094 258 585. (24897)

Vând casă mare (2 apartamente) Mioriței. Telefon 251042; 094.397.419.

Vând jumătate casă, intrare separată. Telefon 251042; 094.397.419.

Vând casă în comuna Buteni, central, confort, preț convenabil. Telefon 093 343 991. (2915055)

Vând urgent casă (2 clădiri în aceeași curte: 170 și 100 mp), mult mai ieftin decât valoarea lor, cu 56.000 DM. Telefon 223117, 093 577 447, 092 274 870, 287080. (24558)

Vând urgent casă în Sânleani, nr. 22; avantajos. Telefon 093. 305.285. (24795)

Vând casă + loc de casă, în Pârneava, str. Hălmăgeanu nr. 82-84, suprafața totală 2.000 mp. (24903)

Vând sau schimb + diferență, casă 4 camere, toate facilitățile, 1.500 mp teren, în Vladimirescu, str. Vasile Roaită nr. 59. Telefon 514263. (24900)

Vând casă în Sântana, str. Mărășești nr. 6, preț 11.000 DM. Informații telefon 462059, după ora 15. (3031425)

Vând sau schimb, casă în Semlac, nr. 932B cu apartament 2-3 camere în Arad. Telefon 274520. (24567)

Vând casă 3 camere, bucătărie, baie, spait + 1 bucătărie și cameră, beci, str. Școlii nr. 15, Arad. (24848)

Vând urgent casă mare, anexe, teren 3000 mp, pe deal, renovată 1998, Șiria, str. I. Rusu Șirianu nr. 171. Telefon 094. 545.778, orele 8-15. (24972)

Vând casă 2 camere, dependințe, anexe, grădină, Gai, 26.000 DM. Telefon 275587. (24988)

Vând casă, grădină, zona Biserica Sârbească. Telefon 283679.

Vând casă 2 camere + dependințe, stare foarte bună la șoseaua principală, imediat locuibilă, Covăsânț, nr. 350, preț 6.500 DM. Telefon 094 121 983. (20327)

Vând casă cu grădină, str. Războieni, nr. 33. Telefon 232065. (24117)

Vând apartament în asociație, str. Occident, et. I, suprafața 185 mp. Telefon 210740. (23958)

Vând casă Curtici, 1440 mp, 2 camere, în centru, posibilități gaz, preț 25.000 DM negociabil. Telefon 057 - 210233. (24709)

Vând casă din cărămidă, Bujac, 3 camere, baie, grădină mare, 32.000 DM. Telefon 241841. (24363)

Vând casă cu spații comerciale. Telefon 230665.

Vând urgent casă în Sînicolaul Mic, 980 mp, 15.000 DM și în Pîncota, 1800 mp, 3 minute centru, trifazic, 23.000 DM. Telefon 288713, după ora 20. (25005)

Vând (schimb) 2 case într-o singură curte, a 3 camere fiecare + anexe, în Vladimirescu, str. Eminescu nr. 31, cu apartament 2 camere + diferență. (25010)

Vând casă Aradul Nou, 4 camere, gaz, apă + dependințe. Telefon 286423. (25017)

(Continuare în pagina 14)

(Urmare din pagina 13)

Vând casă central, 3 camere. Telefon 272871, orele 17-19. (25025)

Vând casă cu etaj + 1 ha pământ, comuna Șofronea nr. 133A. Telefon 416164. (24862)

Vând casă în comuna Macea, 3000 mp, și curent trifazic. Telefon 536262. (25038)

Vând urgent, zonă ultracentrală, Piața Mihai Viteazul, casă formată din 3 apartamente, în total, 10 camere, curte, 410 mp. Telefon 237687; 095.409.441. (25046)

Vând casă, zonă centrală, singur în curte, 58.000 DM. Telefon 222373. 825049)

Vând apartament la casă, două camere, în Vlaicu, gaz, bucătărie, baie modernă, garaj, cheltuieli mici, telefon, preț informativ 21.000 DM. negociabil. Telefon 057/275073; 094. 887.336. (25050)

Vând casă cărămidă, 3 camere, cu planșeu beton și loc sălaș, 27.000 DM. Pecica. Telefon 095.780.907. (4873549)

Vând casă centrală, singur în curte + grădină, sau închiriez spații comerciale, 40 mp și 100 mp. Telefon 236009. (25069)

Vând casă 4 camere, teren 1500 mp. Telefon 094.113.321. (25178)

Vând sau schimb casă la Secusigiu, cu apartament în Arad, ofer diferență, accept variante, preț 10.000 DM. Telefon 279303; 092.281.095. (25084)

Vând urgent vilă (P+1) și grădină, lângă Banca Religiilor, str. Eroul Necunoscut, preț negociabil. Telefon 231786. (25082)

Vând casă Grădiște, 6 camere, 21.000 DM. Telefon 210910; 094.245.572. (25097)

Vând casă, Sînicolaul Mic, 4 camere + anexe, bucătărie, gaz, apă curentă, grădină mare. Telefon 093.563.535. (f.1515966)

VÂNZĂRI SPAȚII

Vând (închiriez) SPAȚII COMERCIALE (producție). Telefon 092.621.961. (24589)

Vând urgent gheretă Piața Miorița, posibil orice activitate. Telefon 094 669 443. (24928)

Vând urgent spațiu comercial sau producție, 540 mp în Șiria. Telefon 094.545.778, orele 8-15. (24972)

Vând popicărie+bar, cramă, amenajate, construcție 1996 + casă 2 camere, bucătărie, dependințe, curent trifazic, apă curentă, livadă 96 meri altoiți, grădină, toate clădirile pe suprafață de 2.000 mp, comuna Zăbrani, 36.000 DM, negociabil. Telefon 056/133123; 095. 412.753. (23721)

Vând depozit în Arad 105 mp plus teren 723 mp, pe colț, acces cale ferată. Informații telefon 094.626.118. (24571)

Vând afacere - S.C. în activitate + spațiu. Informații telefon 267553. (24851)

Vând bar amenajat complet, în Grădiște, toate aprobările legale, deschis non stop, suprafață 26 mp, preț 10.000 DM, plătibil 2 rate. Informații telefon 095. 828.453. (25020)

VÂNZĂRI TERENURI

Vând teren 460 mp, Dinamo. Telefon 247429. (24758)

VÂNZĂRI AUTO

Vând urgent Subaru Leone, 4x4, an 1988, cutie automată, geamuri oglinzi electrice, servo, consum 8-10 lt. persoană fizică, CIV, preț 3.000 DM. Telefon 535140.

Vând Mercedes 811, sarcină utilă 3,5 tone, dubă izotermă 25 cmc, 6.000 DM. Telefon 246402. (24790)

Vând Mercedes Cobra 240 D, cu CIV și numere noi, preț 2950 DM; Vând Dacia 1300, din 1980, înmatriculată, stare bună de funcționare, preț 550 DM. Telefon 094.697.825 **sau** 094.156.112. (25091)

Vând Ford Mondeo, fabricație 1994, motor 1.760 cmc, climă, multiple extrase, înmatriculat recent, preț 10.900 DM. Telefon 092 706 535, 095 788 000. (24559)

Nu-ți mai fă griji, CAUCIUCURILE de care ai nevoie, sunt la mine, IEFTINE și BUNE, toate dimensiunile, cu garanție, aduse din GERMANIA. Telefon 259339; 094.706.321. (23366)

Vând urgent Ford Granada 2,5 Diesel, înscris pe persoană fizică, stare excepțională. Telefon 095.634.885. (23869)

Vindem ARO CAMIONETĂ, stare bună, preț bun. Informații telefon 223050. (24596)

Vând combină recoltat porumb știuleți, marca ZMAJ cu probă în lan. Telefon 094.121.442; 094.627.729. (24614)

Vând urgent autoturism LEXUS GS 300, fabricație 1998. Telefon 092 295 415. (f. 1515765)

Vând tractor U650, an 1995, CIV și numere noi, stare bună. Telefon 242208, orele 19-21 (24931)

Vând 2 Opel Vectra, an '92, benzină, înmatriculate, preț 8.300 DM și Opel Astra 1992, înmatriculat, 7900 DM. Telefon 253572. (24417)

Vând Dacia Berlină 1310 din 2000 martie. Telefon 264998. (24837)

Vând camionetă IFA-L60, fabricație 1989, înmatriculat + CIV. Telefon 220889, 211487. (24576)

Vând TRACTOR U650, 1991, Pecica 755, VESA. Telefon serviciu 211353. (4873545)

Vând 2 tractoare U650. Telefon 057-417127, 094 902 057. (24714)

Vând Renault 25 GTX, an fabricație 1988, stare bună. Telefon 272620; 094.763.254. (25018)

Vând combină recoltat porumb știuleți, pe două rânduri tip Zmaj, Iugoslavia. Telefon 286225; 095.650.090. (25026)

Vând microbus Mercedes 207 Diesel (transport marfă). Telefon 235231. (24847)

Vând tractor L-445 cu disc, cadru plug, combinator, semiremorcă și remorcă 5 tone auto, localitatea Horia nr.213. (24875)

Vând Ford Escort Diesel, an 1994, impecabil, înmatriculat, preț 10.800 DM. Telefon 094.522.621. (3031224)

Vând climatizări auto și interioare, toate tipurile. Telefon 092.556.562. (25029)

Vând Opel Kadet benzină 1,6i, fabricație 1991, numere Italia, preț 1600 DM. Telefon 095. 625.202,. (25030)

Vând Dacia 1410, an fabricație 1999, preț negociabil. Telefon 093.512.516. (25055)

Vând Dacia 1410, an fabricație 1999, preț 4950 DM, negociabil. Telefon 093.496.538. (25069)

Vând Mercedes 200 benzină (bot de cal), 1.100 DM. Telefon 094.113.321. (25178)

Vând Dacia 1310 L, an 1995, stare perfectă, vișiniu metal. Telefon 222806; 094.958.818. (25070)

Vând instalație gaz auto. Telefon 222806. (25070)

Vând Dacia 1310L, an 1999, gri metal, 15.000 km, preț 5.000 DM. Telefon 245589; 094. 958.818. (25070

Vând Dacia 1310 L. an 1998, 18.000 km, stare impecabilă. Telefon 232315. (25070)

Vând BMW 525i, an 1988, preț 8.400 DM. Telefon 094.812.518. (25074)

Vând urgent Bus Mercedes 209 Diesel, 8+1, persoană fizică, VT 2002, alarmă, servo, cas, tapițat, semi-înălțat + licență de transport persoane, preț ocazional negociabil. Informații telefon 257300, int. 162, sau 258169, orele 18-24. (25075)

Vând autoturism Tavria stare perfectă, an 1992, consum 4,5 lt. preț negociabil. Telefon 095. 627.939, localitatea Beliu nr. 282. (25080)

Vând Mercedes Cobra 200 stare foarte bună, preț 6.500 DM, negociabil. Telefon 094.574.030. (25084)

VÂNZĂRI ELECTRO

Vindem: VITRINE frig, CAMERE frig, DULAPURI frig; garanție. Telefon 281384, orele 8-18. (23930)

Vând convenabil VITRINĂ FRIG pentru expus produse alimentare, lungime 2,8 ml, orizontală și verticală. Telefon 274118. (24823)

Este momentul să investiți pentru timpul și odihna dumneavoastră!!! MAȘINI DE SPĂLAT AUTOMATE nemțești (firme recunoscute) de la 1.500.000 - 3.500.000 lei. Cu garanție! Telefon 094.706.321; 259339. (24319)

Numai 120 Watt pe oră consumă FRIGORIFICELE nemțești, de calitate. Vi le oferim: FRIGIDERE, CONGELATOARE, COMBINE, LĂZI, la prețuri de la numai 1.000.000 la 3.500.000 lei. Cu garanție! Telefon 094.706.321; 259339. (24319)

Un TELEVIZOR COLOR costă de 5 ori mai mult decât televizorul ce vi-l oferim, la aceeași calitate a imaginii și aceleași dotări. Cu garanție! Telefon 094.706.321; 259339. (24319)

Stop! VIDEO RECORDER import occident, 4 programări, ceas afișaj electronic, la numai 1.300.000 lei, cu garanție. Telefon 094.706.321; 259339. (24319)

Vând televizoare color, telecomandă, garanție, 1.500.000-2.500.000 lei. Telefon 219365; 093.380.028. (24052)

Vând expresouri cafea profesionale second-hand, prețuri foarte bune. Telefon 092. 962.123. (24020)

Vând CÂNTARE ELECTRONICE; CASE MARCAT FISCALE, omologate. Telefon 272727; 281188. (f.)

Vând mașini spălat automate, combine frigorifice, uscător rufe, televizoare color, modele noi, garanție. Telefon 251392. (24485)

Vând televizoare moderne, la cele mai mici prețuri. Telefon 287404. (24581)

Vindem COMPUTERE 486 IBM diferite configurații complete, pentru copii până la 12 ani, 1.600.000 lei, ofertă valabilă până în 20 septembrie 2000. Telefon 280260. (24672)

Vând COMPUTER PENTIUM I, 100-133 MHz 16-24-32 RAM, complet. Telefon 280260. (24672)

Vindem tastaturi Samsung, noi, preț 120.000 lei. Telefon 280260. (24672)

Vindem diferite tipuri televizoare color, stereo, diagonala 58-72. Telefon 280260. (24672)

Vând EXPRESOURI CAFEA second - hand, cu măcinătoare contorizată și toate accesoriile, prețuri foarte bune. Telefon 092.962.123. (24712)

Vând televizoare color: Grundig, Telefunken, Nokia-teletext, plastic. Telefon 264004. (24918)

Vând mașină spălat automată, cuptor microunde, televizor color, garanție. Telefon 284604. (24923)

Vând TELEVIZOARE COLOR 1.000.000 - 1.500.000 lei, garanție 6 luni. Telefon 244904, orele 9-17. (24384)

Vând combină muzicală Ficher cu CD și boxe, cu garanție. Telefon 289667. (23641)

Vând vitrină frigorifică de 700 lt, pe orizontală, 1 an garanție. Telefon 274118. (23641)

Vând video în stare de funcționare, 50 DM. Telefon 289667. (23641)

Vând amplificator 2x100W. Telefon 274118. (23641)

Vând piese de schimb pentru orice tip mașină spălat automată. Telefon 274118. (23641)

Vând mașină spălat automată fabricație 1998-1999, cu un an garanție, la preț mic, Boch, Siemens. Telefon 274118. (23641)

Vând combină frig Boch, cu 1 an garanție. Telefon 289667. (23641)

Vând congelator cu sertare Privileg, 1 an garanție. Telefon 274118. (23641)

Vând ladă frigorifică Phillips, cu 1 an garanție. Telefon 289667. (23641)

Vând TV color Philips, cu garanție. Telefon 274118. (23641)

Vând aspirator Philips și cuptor cu microunde. Telefon 289667. (23641)

Vând frigider, congelator, vitrină frig, garanție 1 an, robot bucătărie. Telefon 220926. (25014)

Vând imprimantă Epson, color 4 cartușe, în garanție, model 2000, preț 250 DM. Telefon 286805. (25015)

Vând amplificator Yamaha 2x100W și egalizator Technics, SHGE 70. Telefon 092.442.349. (24978)

Vând vitrine frigorifice, climatizări auto și interioare. Telefon 284857; 092.556.562. (25029)

VÂNZĂRI DIVERSE

Vând cazan încălzire centrală gaz metan Junkers, Bosch, sigilat, preț bun. Telefon 267309. (25047)

Vând rolete plastic import și lemn de tei. Telefon 059 - 478503. (24482)

Vând termoteka Ocean, 24-32 KW, Turbo, sigilat. Telefon 094 522 298. (24553)

Vând PLASĂ GARD ZINCATĂ, toate dimensiunile; CUIE; PLASĂ RABITZ; TABLĂ ZINCATĂ 0,4; SÂRMĂ NEAGRĂ și ZINCATĂ, OȚEL BETON, BOLȚARI BETON, ELECTROZI SUDURĂ, str. Vrabiei, nr. 4. Telefon 289997. (22019)

Vând BOLȚARI, ZGURĂ și BETON, BORDURI, PAVELE, etc. Telefon 095.634.885. (23869)

Vând dispozitive de remorcare, omologate. Telefon/fax 059-372528. (24207)

Vând făină import Ungaria, BL 80 - 5.600 lei/kg; BL 55 - 5.700 lei/kg. Telefon 094.555.579. (24293)

Vând coltare, canapele, fotolii extensibile, toate noi. Telefon 094 478 639, 264892. (24544)

Vând sare la saci, cantități mari. Telefon 059 - 144334; 094.169.671. (24705)

Vând LEMNE FOC tăiate, esență tare, orice cantitate, domiciliul clientului. Telefon 276488, Grădiște. (24740)

Vând cățel Dog german Arlechin vaccinați, 4 luni, preț 90 DM negociabil. Telefon 210181. (24726)

Vând PUICUȚE ROSSO pentru ouă. Telefon 094.877.274 sau 064 - 446784. (f. 1515985)

Vând sălaș, zona IAS Mureș. Telefon 234608, 094 183 043. (24865)

Vând urgent garaj autorizat, lângă bl. X15, preț acceptabil. Telefon 288346. (24895)

Vând garaj, str. Predeal între bl. 8 și 9. Telefon 247566, zilnic. (24885)

Vând EUROBOLȚARI termoizolanți cu certificat calitate 300x250x200 la 5.300 lei/buc; 1mc-370.000 lei. Telefon 281491; 092.381.750. (24926)

Vând cadă varză, butoi, chiuvetă inox, grapă fixă, calorifere, țevi 1/2 țoli, balanță 100 kg, baracă metalică. Telefon 222853. (24876)

Vând LEMNE FOC, NISIP, BALAST, domiciliu. Telefon 214010. (24993)

Vând urgent presă stors struguri, 500 kg și moară măcinat struguri, 600 DM. Telefon 095.784.360. (24710)

Vând podele brad uscate, 90.000 lei/mp. Telefon 095. 784.360. (24710)

Vând urgent mobilă dormitor, sufragerie, cameră tineret, bucătărie, hol. Informații telefon 246885. (24689)

Vând termotekă Ariston, Bereta, 24 kw Turbo. Telefon 254411. (24714)

Vând bibliotecă „Iulia" cu dulap 3 uși și șase module. Telefon 261043. (25019)

Vând grâu sămânță soiul Dropia I, calitate superioară, preț negociabil. Telefon 092.989.024. (24968)

Vând căței Doberman cu pedigree, tatăl campion național. Telefon 520408. (3031215)

Vând ROLETE PLASTIC import, 250.000 lei/mp și ROLETE TEI 600.000 lei/mp. ORADEA, telefon 059-640315; 095.827.725. (24881)

Vând (închiriez) garaj autorizat (25 mp) str. Ștefan Luchian (lângă Piața Fortuna). Telefon 092.241.510. (25035)

Vând puicuițe Rosso. Telefon 262619. (25036)

Vând televizoare color, monitoare color, ladă frigorifică, pătuț pentru copii, stare perfectă, telefon 219709 sau 094.774.512. (25057)

Vând și închiriez expresso cafea Saeco și biliarde. Telefon 270850; 094.635.132. (25064)

Vând banzic mare, roți aluminiu, circular trifazic. Informații telefon 057-285.790, după ora 19. (25068)

Vând două locuri veci, acoperite, prima parcelă la Cimitirul Pomenirea. Telefon 256300. (25081)

CUMPĂRĂRI AUTO

Cumpăr Mercedes Break, Diesel, înscris persoană fizică. Telefon 094.394.636. (25023)

Cumpăr autoturism WV, Audi, Ford, Renault, 1983-1988, înmatriculat persoană fizică, 4 uși, Diesel, eventual benzină, ofer 3.000-4.000 DM. Telefon 223961. (25007)

CUMPĂRĂRI DIVERSE

Cumpăr PORCI GRAȘI, localitatea MÎȘCA nr. 307, preț 25.000 lei/kg. Telefon 057-531497; 094.774.649. (24269)

Cumpăr termoteci gaz. Telefon 095.645.886. (24766)

Cumpăr acțiuni Sif Banat-Crișana, Astoria, Lipomin, Feroneria. Telefon 094.877.171. (24961)

Cumpăr tăurași peste 150 kg. Telefon 254832. (24901)

CUMPĂRĂM: ORZ, PORUMB, GRÂU FURAJER, plata la ridicare. Telefon 065-443367, 065-163885, 095 824 973. (f.1515897)

CERERI ȘI OFERTE DE SERVICII

SOCIETATE COMERCIALĂ angajează VÂNZĂTOARE magazin alimentar NON STOP. Telefon 094 206 599. (24518)

Angajăm VÂNZĂTOARE - GESTIONARE pentru CONSIGNAȚIE - BIJUTERII - CADOURI (2 magazine). Condiții: vârsta 25-35 ani, studii medii. Telefon 092.581.851, orele 9-18. (25174)

Compania „SALVARAS GROUP" SRL, producător al mărcii „ALEXANDER" își extinde echipa de vânzări: Postul: SALES REPREZENTATIVE pentru orașul Arad. Cerințe: vârsta 19-25 ani; domiciliul în orașul Arad; experiență în vânzări minim 1 an; caracter dinamic, comunicativ, flexibil; ținută morală și fizică. Se oferă: telefon mobil; salariu motivant; posibilități de avansare. C.V. cu foto recentă, se vor trimite la nr. de fax. 032-211196, până la data de 25.09.2000. (f. 1515965)

Angajăm ADMINISTRATOR REȚEA (LINUX, INTERNET, limba maghiară), Calea Timișorii nr. 140. Telefon 287626. (24607)

Caut ECHIPĂ montat uși metalice. Telefon 093.320.128. (24858)

SOCIETATE COMERCIALĂ angajează BUCĂTĂREASĂ și VÂNZĂTOARE. Telefon 256835.

Angajez FARMACIȘTI (chiar și tineri absolvenți) și ASISTENȚI DE FARMACIE. Telefon 095 102 685. (24984)

SC "MISTER'S" SRL angajează: ȘEF SECȚIE, CTC (cu experiență în fabrică), 40 CONFECȚIONERE, PERSONAL CĂLCAT (experiență în fabrică), salarii avantajoase, bloc 304/B/C. Telefon 279089. (24279)

Angajăm MECANICI și ELECTRICIENI AUTO. Telefon 514914.

„OPUS LUX" angajează INGINER CONSTRUCȚII, de preferință stagiar, str. Banu Măracine, nr.1. Telefon 257050. (24679)

Angajez SPĂLĂTORI AUTO, băieți 18-30 ani. Telefon 272500. (25012)

Angajăm CONFECȚIONERE TEXTILE cu experiență. Telefon 279928; 094.774.502, Micălaca. (24999)

Angajăm VÂNZĂTOARE, Piața Mihai Viteazul, ofer salar avantajos. Telefon 095.311.563. (25000)

„DOWER" Arad, angajează personal muncitor, absolvenți liceu, cu (fără) diplomă bacalaureat, orele 8-16. Telefon 281193. (24883)

SOCIETATE COMERCIALĂ angajează inginer ENERGETIC, vârsta maximă 40 ani, vechime minim 2 ani. Telefon 277380; 094.517.727. (24879)

Primăria GURAHONȚ organizează în data de 27.09.2000, ora 10, concurs pentru ocuparea postului AUDITOR. Relații suplimentare Primăria Gurahonț. (5172434)

SC „KEBO" SRL Fabrică de încălțăminte, angajează PERSONAL CALIFICAT mașiniste și manual. Program, deosebit de lucru: orele 16-21, salarizare deosebită. Informații telefon 284800, str. Pădurii nr. 2-4 Arad. 825031)

Angajez OSPĂTARE și BARMANE. Telefon 251383. (25041)

ȘOFER cat. B, caut SERVICI, Rog seriozitate. Telefon 094.120.791. (25044)

Angajăm CONFECȚIONERE la mașini liniare. Salar foarte atractiv. Telefon 279148. (25048)

Angajez INFIRMIERĂ permanentă robustă fără obligații, pentru bolnav la pat. Telefon 279014. (25060)

PRESTĂRI SERVICII

Execut garanțial: FAIANȚĂRI, GRESIERI, ZUGRĂVELI, TAPETĂRI, VOPSITORII, gletuieli. Telefon 220706.

Cursuri ENGLEZĂ 1 an, 90.000 lei/20 ore/lună. Telefon 276560. (24606)

Școala de șoferi, col. RUSU LUCIAN, face înscrieri. Telefon 283696. (24905)

(Continuare în pagina 15)

☛ (Urmare din pagina 14)

CURSURI CALIFICARE, diplome internaționale: MASEUR PROFESIONIST, OPERATOR CALCULATOR, MECANIC AUTO. Telefon 252860. (23665)

„LUKAS" execută HIDROIZOLAȚII acoperișuri, garanție 10 ani. Telefon 270711, 094. 855.838. (24871)

CLIMA SERVICE execută reparații și montaj pentru CLIMATIZĂRI AUTO, interioare, frigidere și congelatoare. Telefon 284857; 092. 556.562. (25028)

Executăm AMENAJĂRI INTERIOARE-exterioare în construcții inclusiv metalice și rigips. Telefon 095.314.694. (25066)

DIVERSE

ALEXIL și REGINA MAGIEI ALBE, dezleagă farmecele, aduc noroc, prosperitate, sănătate. Telefon 092. 200.147; 094. 528.876; 056-130236. (25118)

MEDIC întreține BĂTRÂNI, BĂTRÂN(Ă) fără aparținători, pentru CASĂ, APARTAMENT. Telefon 274520. (24568)

A.F. ANDREE dorește să obțină autorizație de mediu pentru magazinul din Arad, str. Andrei Șaguna nr. 46. Contestațiile se pot depune la Agenția de Protecția Mediului Arad, B-dul Dragalina nr. 16. (25013)

ASOCIAȚIA AGRICOLĂ AGROCARITAS SÎNPAUL, aduce la cunoștință membrilor săi că se ține ADUNAREA GENERALĂ pe data de 23 septembrie 2000, ora 14, la sediul societății. (25073)

SC „AMYLON" SA cu sediul în SIBIU, str. Abatorului nr. 12, achiziționează PORUMB BOANER, conform STAS. Informații suplimentare, se pot obține la telefon 069.434101; 069.432. 732; 092.879.259. (f1462606.)

SCHIMBURI

Schimb apartament 2 camere, Timișoara, zonă bună, cu similar Arad. Telefon 094.477.107. (25022)

ÎNCHIRIERI

Ofer spre închiriere spații pentru birouri și depozite. Telefon 283822, 280395. (24832)

Ofer spre închiriere apartament 2 camere, mobilat, central. Telefon 252860. (24930)

Caut să închiriez garsonieră, apartament (ne)mobilat. Telefon 210255. (24391)

Ofer spre închiriere apartament 3 camere, mobilat. Telefon 095.780.090. (25145)

Ofer spre închiriere spațiu comercial 93 mp, Calea Aurel Vlaicu, bloc Z 28. Telefon 094.606.496. (25129)

Închiriez spațiu comercial amenajat, str. Episcopiei nr. 24. Telefon 270607. (24793)

Închiriez apartament 2 camere, ultracentral, încălzire proprie pe gaz. Telefon 288346. (24992)

Închiriez casă 2 camere, baie, bucătărie, hol, gaz, parcare, 150 DM/ lună, str. Scărișoarei nr. 74, UTA. Telefon 094.785.899. (23667)

Ofer spre închiriere apartament 2 camere, ultracentral, et. I. Informații telefon 057-230312. (25008)

Închiriez 2 spații comerciale (160+55 mp), un spațiu birou 64 mp, toate facilitățile, zona Turnul de Apă. Telefon 253318. (25016)

Închiriez pe termen lung, apartament nemobilat, ultracentral, din 4 camere, 2 băi, bucătărie, hol, antreu, cămară, et. I, 170 mp. Informații telefon 094. 626.118. (24571)

Închiriez apartament 2 camere, pe termen lung, lângă Tarom, pentru sedii sau cabinete. Telefon 092 339 357. (24922)

Primesc în gazdă un băiat sau studentă, din județ. Telefon 236090. (25021)

Ofer cameră mobilată, termoficare, str. Ural nr. 8. (24746)

Închiriez cameră, bucătărie, baie, gaz, central, 100 DM. Telefon 247651, Arad. (25032)

Primesc în gazdă studenți sau studente, zona Podgoria. Telefon 257433. (25061)

Caut să închiriez apartament sau casă, central, plătesc anticipat. Telefon 270872. (25063)

Ofer spre închiriere convenabil, 2 apartamente, frumoase, central. Telefon 253326. (25063)

Dau în chirie apartament 2 camere, Calea Romanilor. Telefon 232315. (25070)

Închiriez apartament 2 camere, nemobilat, Dinamo, et. I/IV, termen lung. Telefon 282818. (25079)

Primesc 2 fete în gazdă, Arad, Aleea Azuga nr. 3, bl. D, sc. B, et. I, ap. 7. (25083)

PIERDERI

Pierdut tichet RCA nr. 1767112 eliberat de Asirom Arad, la data de 29.12.1999, pentru auto AR.01.TKA pe numele Delcian Ioan. Îl declar nul. (25056)

† SERVICII FUNERARE †

NON STOP (la orice oră)
„RO-STYL COMPANY"

Firma noastră este PRODUCĂTOARE DE SICRIE, cu magazin în: ARAD, str. M. Eminescu nr. 4 (vizavi Cinema MUREȘUL), telefon 057-211929, 094.537.715. EFECTUĂM SERVICII: spălat, îmbrăcat, îmbălsămat și transport cu personal calificat. ASIGURĂM MINIM: 8 modele de SICRIE din LEMN MASIV (nu din PAL sau furnir); SICRIE CU MÂNERE și ȘURUB (nu se bat cuie), SICRIE LUX, 5 modele LENJERIE DECES (respete), LENJERIE DE LUX, cruci lemn și metal. ACCESORII: catafalc, steag, prosoape etc. INTERMEDIEM: fanfară, colaci, colivă etc. FIIND PRODUCĂTORI, AVEȚI AVANTAJUL UNOR PREȚURI MINIME și POSIBILITATEA DE A PLĂTI ÎN RATE. Ofertă: sicriu stejar (cruce, respete) - 1.000.000 lei. (c.)

SC „NOSFERATU" SRL

ARAD, str. Ghiba Birta nr. 26, telefon 270437; Non stop 094.554.874, NĂDLAC, str. 1 Decembrie, nr. 4, telefon 092.922.337.

NON-STOP
SERVICII FUNERARE COMPLETE.
SICRIE, RESPETE, CRUCI (prețuri de producător). ACCESORII: prosoape, batiste, panglică neagră, baticuri, mânere, lumânări, catafalc, sfeșnice, steag de doliu. SERVICII: capelă, spălat, îmbălsămat, îmbrăcat, transport intern și internațional. Asigurăm colaci, colivă, coroane, jerbe, fotografii profesionale, fanfară, organizăm pomeni. OFERTA BRAD: sicriu brad, respete, cruce - 900.000 lei. Transportul sicriului la domiciliu este gratuit!!! (c. 44)

† DECESE †

Cu durere adâncă în suflet anunțăm încetarea din viață a fiului, fratelui, nepotului, verișorului, prietenului
DĂNCUȘ MARIUS
în vârstă de 19 ani. Înmormântarea va avea loc azi, 19.09.2000, ora 16, la Cimitirul din Vladimirescu. Dormi în pace! Familia îndurerată.

Cu sufletul plin de durere anunțăm decesul scumpului nostru soț, tată, socru și bunic
OANCE VASILE,
din SEBIȘ. Înmormântarea va avea loc astăzi, 19.09.2000. Familia îndoliată.

Cu adâncă durere anunțăm încetarea din viață după o lungă și grea suferință a celei care a fost mamă iubitoare, bunică, străbunică devotată
VOLINTER ANA,
pe care nu o vom uita niciodată. Înmormântarea va avea loc, azi, 19.09.2000, ora 14, la Cimitirul Pomenirea. Familiile îndoliate: DUD și GHERASIM.

Cu nemărginită durere în suflet, anunțăm decesul fiului nostru drag
RADU COJOCARU,
într-un grav accident de circulație. Înmormântarea va avea loc azi, 19.09.2000, ora 14, de la Capela Reformată din Cimitirul Eternitatea - UTA. Familiile îndoliate, COJOCARU GHEORGHE și AURORA și FANEA COSMINA și LUCIAN.

În loc să-ți spunem La mulți ani, îți spunem Dumnezeu să te ierte și să te odihnească.
Un ultim omagiu dragului meu tătic
col.(r) DRAGOMAN ROMUL
și minunatului tovarăș de viață, cu drag Ana-Maria și Mariana. Înmormântarea va avea loc la Timișoara, Cimitir Calea Lipovei în data de 20.09.2000, ora 13.00.

† CONDOLEANȚE †

Cadrele Poliției de Frontieră Curtici sunt alături de colegul lor CÂMPEAN OVIDIU în greaua încercare pricinuită de pierderea mamei sale,
CÂMPEAN MARIA OLGA.
Sincere condoleanțe! (25009)

Suntem alături de familia ing. COJOCARU în greaua încercare pricinuită de pierderea fiului
RADU,
în urma unui tragic accident. Prietenul lui drag, Cosmin Jurj, împreună cu părinții, familia dr. Jurj Marinel. (25011)

Suntem alături de familia COJOCARU în greaua încercare pricinuită de moartea prematură a fiului
RADU COJOCARU.
Sincere condoleanțe din partea familiei, Neamț Petru. (Ag, Sîntana)

Mulțumim și pe această cale, tuturor celor care au fost alături de noi cu trup și suflet, în clipele dureroase, pricinuite de decesul celei care a fost
BOGĂȚEAN ETELCA (TUȘI)
în vârstă de 69 ani. Fiul și familia îndoliată. (25037)

Suntem alături de CĂLINICI ELENA în marea durere pricinuită de pierderea tatălui. Colegii de la IMAR SA. (25059)

Suntem alături de, dr. DUD ANA în marea durere pricinuită de moartea mamei dragi și îi transmitem sincere condoleanțe. Colectivul Secției Chirurgie, Spital Municipal. (25042)

Suntem alături de familia, ing. COJOCARU GHEORGHE în greaua încercare pricinuită de pierderea fiului lor
RADU,
în urma unui tragic accident. SC. START SRL Arad. (25033)

Suntem alături de familia celui care a fost
COJOCARU RADU
dispărut dintre noi atât de timpuriu. Familia, ing. Ionescu Stancu. (25034)

Suntem alături de colegul nostru domnul, ing. GHERASIM LIVIU în greaua încercare pricinuită de pierderea mamei soacre. Colectivul O.J.P.C. Arad.

Suntem alături de îndurerata familie, ing. COJOCARU GHEORGHE în momentele grele provocate de dispariția fulgerătoare a mult iubitului lor fiu. Sincere condoleanțe. Familia, dr. Sorin Suciu. (25109)

Secția de Cardiologie a Spitalului Municipal Arad este alături de familia COJOCARU GHEORGHE în greaua pierdere suferită. Colectivul Secției Cardiologie. (25160)

Împărtășim durerea și suntem alături de colega noastră doamna, dr. COJOCARU AURORA în durerea provocată de decesul fiului. Secția Reumatologie, Spital Clinic Municipal Arad. (25111)

Suntem alături de colega noastră doamna, dr. DUD și-i transmitem sincere condoleanțe la moartea mamei. Secția Reumatologie, Spital Clinic Municipal Arad. (25112)

Moartea subită a tânărului
RADU COJOCARU
a marcat adânc colectivul Secției Boli Profesionale a Spitalului Municipal Arad. Suntem, alături de familia îndurerată! Sincere Condoleanțe!. (25113)

Suntem alături de greu încercata familie SCHERER în durerea pricinuită de pierderea fiului. Colegii de serviciu. (25093)

Suntem alături de familia COJOCARU în greaua încercare pricinuită de pierderea fiului lor
RADU.
Prietenii din Arad și Timișoara. (25120)

Colectivul de cadre al UM 0556 Arad, regretă profund trecerea în neființă a fostului lor comandant
col. (r) ROMUL DRAGOMAN
și este alături de familia îndoliată. Dumnezeu să-l odihnească în pace!

Sincere condoleanțe d-nei dr. DUD ANA și MECHE ADRIANA la pierderea mamei, bunicii. Colectivul Secției Medicală II, Spitalul Municipal. (25127)

Împărtășim marea durere a familiei COJOCARU, la pierderea fiului. Colectivul Secției Medicală II, Spitalul Municipal. (25127)

Zguduiți de vestea tragicului accident, colectivul Policlinicii Municipale este alături de doamna dr. COJOCARU AURORA, în profunda durere pricinuită de pierderea fulgerătoare a fiului său,
RADU
și îi transmite sincere condoleanțe. Dumnezeu să-l odihnească în pace. (25135)

Colectivul Secției Hemodializă este cu tot sufletul alături de doamna dr. COJOCARU în greaua încercare pricinuită de pierderea fiului dânsei,
RADU.
Dumnezeu să-l odihnească în pace! (25136)

Suntem alături de colega noastră, prof. RODICA GHERASIM, în momentele grele ale despărțirii de mamă. Cadrele didactice de la Școala nr. 6, Arad. (25141)

Colectivul Secției Gastroenterologie Spitalul Municipal Arad, este alături de doamna dr. AURORA COJOCARU, profund îndurerată de pierderea fiului său drag
RADU COJOCARU.
Sincere condoleanțe întregii familii.

Elevii clasei a VII - a C de la Școala nr. 6 Arad, împărtășesc durerea dirigintei lor, prof. RODICA GHERASIM, care și-a pierdut cea mai dragă ființă - mama. (25141)

Suntem alături de verișorii noștri AURORA și GIGI COJOCARU și de familia lor, în imensa durere cauzată de trecerea în neființă a fiului lor,
RADU.
Familia Grimalski Eugen.

Suntem alături de colegul nostru, ing. ROMAN DAN, în aceste momente grele prilejuite de trecerea în neființă a tatălui său drag
ROMAN IOAN.
Transmitem pe această cale sincere condoleanțe familiei îndoliate. Dumnezeu să-l odihnească în pace! Colegii de la SC „FERONERIA" SA. (25147)

Suntem alături de familia COJOCARU în greaua încercare pricinuită de moartea fulgerătoare a fiului lor
RADU COJOCARU.
Sincere condoleanțe din partea familiei dr. Turlea. (25155)

Consternați de tragica dispariție a fiului iubit, transmitem sincere condoleanțe familiei îndurerate, ing. GHEORGHE COJOCARU. Familia ing. Bruno Masut. (25169)

Suntem alături de familia ing. COJOCARU GHEORGHE în greaua încercare pricinuită de moartea fiului drag,
student COJOCARU RADU.
Sincere condoleanțe din partea colegilor de la T.I.A.B. Filiala Arad. (25170)

† COMEMORĂRI †

Astăzi, 19 septembrie 2000, se împlinește un an de la trecerea în neființă a celei care a fost
înv. MARIA POPA
din SIRIA. „TE SIMT MEREU ALĂTURI DE MINE ȘI-MI DORESC AȘA SĂ RĂMÂNĂ MEREU" ODIHNEASCĂ-SE ÎN PACE! Soțul în veci nemângâiat.

Astăzi, comemorăm 9 ani de la pierderea iubitei noastre soții și mame,
CREȚU MIRELA
pe care nu o vom uita niciodată. Odihnă veșnică sufletului ei bun. Soțul Doru, copiii Ramona și Călin. (25098)

S-au scurs 6 luni de lacrimi și durere de când iubitul nostru fiu și nepot
DOBO FLORIN MARIUS
a plecat dintre noi la numai 21 de ani, în urma unui tragic accident rutier. „Ai plecat din astă lume/ Nu ne-ai spus nici un cuvânt/ Ne-ai lăsat durerea-n suflet/ Cât voi trăi pe pământ." Vei rămâne veșnic în inimile și sufletele noastre, copilul nostru iubit! Dormi în pace! Dumnezeu să-l odihnească! Părinții și bunicii în veci îndureraţi. (25023)

Pios omagiu la împlinirea a 3 și respectiv 2 ani de la trecerea în neființă a celor care au fost admirabili părinți, socri, bunici
FĂLCUȘAN ECATERINA și FĂLCUȘAN IOAN.
Dumnezeu să-i ierte și să-i odihnească-n pace! Familia FĂLCUȘAN. (24911)

O duioasă amintire, un gând frumos pentru draga noastră
EMILIA BOHĂȚEL,
la 3 ani de la trecerea în neființă. Familia. (24940)

De 6 luni, un dor nestins ne macină viața, durerea crește în fiecare zi, nevoia de tine
RADU,
drag, o simțim în fiecare clipă. Dă-i Doamne sufletului său iertare de toate greșelile ce a săvârșit și îl așază pe el în locul de fericire veșnică pentru ca acolo la vremea cea hotărâtă de Tine, să-l putem găsi și împreună să cântăm slava Ta. Îndurerații tăi părinți RODICA și NELU. (25058)

Se împlinesc 3 ani de la decesul iubitului nostru soț și tată
CURT LIVIUS.
Dumnezeu să te odihnească în pace! Familia îndurerată. (24997)

Azi, 19 septembrie se împlinesc 6 luni de când l-am condus pe ultimul drum pe iubitul nostru soț, tată
BIRO ALEXANDRU.
Îl vom păstra mereu în suflet. Soția și fiica. (24827)

Azi, 19 septembrie se împlinesc 6 ani de la decesul lui
BAN ZAHARIA-PUIU.
Dumnezeu să-l odihnească în pace! Soția și fiica cu familia. (24821)

Au trecut 5 ani de când ne-ai lăsat pentru totdeauna în lacrimi, întristare și cu nemărginită durere în suflet, iubitul nostru soț, tată și bunic
IAMBOR IOAN,
din VINGA. Te vor plânge mereu: soția Mărioara, copiii Ioan și Mariana cu familiile. (24877)

Ne amintim și azi, ca în fiecare zi, de imensa pierdere suferită prin plecarea incredibilei mame care a fost
IULIANA ȚOLE
la numai 48 ani. Icoana ta ne va însoți mereu. Familia Pohaci Ioan, din Arad. Parastasul va avea loc, la Mănăstirea Bodrog, duminică, 24.09.2000, ora 10,30. (25051)

Nici cei 4 ani care au trecut de când ne-ai părăsit și nici altceva nu ne-ar putea ușura de povara unei vieți fără tine. Mereu îndureraţi, soțul și fiul
IULIANEI ȚOLE.
Familia Țole Nicolae din Beliu. (25052)

A fost cutremurător pentru mine, în 19 septembrie 1996, când ai închis ochii în fața mea. Nu pot uita că suficiența și ignoranța celor din Spitalul Municipal au dus la această tragedie a surorii mele
ȚOLE IULIANA.
Profund îndureraţi: sora Elisabeta, cumnatul Nelu și familiile: Filimon Cristian și Cornel. (25053)

Resimțim acum, după 4 ani, golul dureros lăsat prin dispariția dragei mele surori mai mari
IULIANA ȚOLE.
Nimeni și nimic n-ar putea umple acest gol. Rugăciunile noastre te vor însoți mereu. Familia Valea Traian și Valea Liviu, din Beliu. (25054)

● PRODUCE ȘI MONTEAZĂ UȘI ȘI FERESTRE DIN PVC
ARMAT CU PROFILE TROCAL GERMANIA
● PRODUCE ȘI VINDE GEAM TERMOPAN

LUCRU NEMȚESC

SATLINE

SALON DE EXPOZIȚIE:
ARAD, PIAȚA MIHAI VITEAZU
BL. M 7, PARTER
TEL./FAX. 057/25 14 61; 094 50 72 11

SSI-RAMSES
Societatea de Servicii Informatice - Ramses S.A. Arad
Microsoft Certified Solution Provider

Vă face cunoscut programul de toamnă al seriei de

Cursuri Microsoft Official Curriculum

25 septembrie 2000	803	Administering Windows NT 4.0
2 octombrie 2000	832	System Administration for Microsoft SQL 7.0
9 octombrie 2000	1594	Installing and Configuring Microsoft Windows 2000 File, Print and Web Servers
16 octombrie 2000	2151	Microsoft Windows 2000 Network and Operating Systems Essentials

+

Bonus!

Fiecare cursant primește un vaucer **gratuit** pentru **examenul** de certificare asociat cursului absolvit.

Pentru informații și detalii vă rugăm să ne contactați la tel **057.256579, 256592, 095-632821** e-mail: **ssi@ramses.ro** sau la sediul firmei în Arad, str. Horia nr. 7.

(1515723)

Ofertă specială

Cumpără ACUM un AUTOTURISM
din gama "DAEWOO" de la "IATSA" Arad și
primești GRATUIT 200 l benzină

OFERTA este valabilă pînă la data de 30 septembrie 2000

IATSA ARADUL NOU
(FOSTA DACIA SERVICE ARADUL NOU)
INFORMAȚII LA TELEFON: 287366 sau 950.

(1515916)

AUTO SML
DEALER **PEUGEOT**
VĂ OFERĂ:

PEUGEOT 206
PRET: 6.525 $
RATĂ LEASING: 247 $

PEUGEOT 406
PRET: 10.925 $
RATĂ LEASING: 415 $

CALEA TIMISORII NR. 212
Tel/Fax: 057/270.271 095/313.918

ORGANIZATORI:
DIRECȚIA TÂRGURI - EXPOZIȚII A CAMEREI DE COMERȚ, INDUSTRIE ȘI AGRICULTURĂ A JUDEȚULUI ARAD
CONSILIUL JUDEȚEAN AL COLEGIULUI MEDICILOR ARAD
ASOCIAȚIA MEDICILOR STOMATOLOGI CU PRACTICĂ PRIVATĂ DIN ROMÂNIA

EXPO ARAD

AR-MEDICA 2000

Târg de medicină, aparatură medicală, stomatologie, farmacie, ortopedie, optică, protetică și servicii conexe
11-14 octombrie 2000
Sala Sporturilor Arad
În cadrul Conferințelor organizate la acest târg se acordă credite CMR de Educație Medicală Continuă.
2900 Arad, str. Mareșal I. Antonescu nr.14, tel.: 057-254052, fax: 057-250014, e-mail: expo-ccia@arad.ro
Persoană de contact: Letiția BUIBAȘ

SOCIETATEA COMERCIALĂ **"JACKSON INTERNATIONAL" S.R.L. ARAD**

ACHIZIȚIONEAZĂ
DE LA PERSOANE FIZICE ȘI JURIDICE
PORUMB BOABE la prețul de **2.750 lei/kg + TVA STAS**
GRÂU PANIFICAȚIE la prețul de **2.600 lei/kg + TVA STAS**
FLOAREA-SOARELUI la prețul de **3.400 lei/kg + TVA STAS**

RECEPȚIA LA ARAD, Str. TURDEI nr. 1 (fostul FNC).
Tel: 057/271712, d-ra IULIA POPA.
Baza FNC ȘIMAND, tel. 094/618007, Albici Ștefan.
Informații suplimentare la tel: 057/257300 int. 27.
(1515797)

S.C. "MODA" S.A. ARAD

Convoacă Adunarea Generală Extraordinară a Acționarilor în data de 19.10.2000 orele 16,00, în Sala Palatului Cultural.

ORDINEA DE ZI:
Majorarea Capitalului social prin emiterea suplimentară a unui număr de 154.463 acțiuni.

În cazul în care Adunarea Generală a Acționarilor nu va fi statutară, următoarea A.G.A. va fi convocată în data de 20.10.2000 la aceeași oră, în același loc și cu aceeași ordine de zi.
(5550884)

S.C. **M.I.G** S.R.L.
ARAD, str. PĂDURII (colț cu E. MURGU) tel. 256189

VINDE:
- MEMBRANE HIDROIZOLATOARE
- VATĂ MINERALĂ - POLISTIREN - VATĂ BAZALTICĂ
- PLĂCI RIGIPS - STRUCTURĂ - GIPS RIGIPS
- TERACOTE - CĂRĂMIDĂ STICLĂ - import GERMANIA
- PODELE LAMINATE - PODELE ȘI LAMBRIURI BRAD
- FIBRĂ DE STICLĂ - PLĂCI POLICARBONAT (transparente)
- PLĂCI BITUWEL - import GERMANIA
- TAVANE CASETATE ARMSTRONG
- FERESTRE, UȘI
- CIMENT, VAR

ASIGURĂM TRANSPORT

T P Service
Arad, Revoluției nr.63 (lângă Biserica Rosie)
Tel./Fax.: 057-21.27.21
Mobil: 094-50.11.50

Vă oferă
Copiator Minolta A3 Ep1054
999 USD*
MINOLTA

- **ECHIPAMENTE BANCARE**
-MASINI DE NUMARAT BANCNOTE
-DETECTOARE DE BANCNOTE FALSE
- **CENTRALE TELEFONICE PANASONIC**
- **IMPRIMANTE HEWLETT PACKARD, MINOLTA**
- **SERVICE BIROTICA**

ASIGURĂM SERVICE ÎN GARANȚIE ȘI POSTGARANȚIE

S.C. "BENDEA" S.R.L. VINDE PRIN MAGAZINELE
din B-dul Revoluției 26-38, Telefon: 231853; Liviu Rebreanu 68, Telefon: 250905
CONTOARE AM 440.000 lei/buc.

- GRESIE color cal. I - 129.700 lei/mp
- FAIANȚĂ color cal. I - 89.000-129.000 lei/mp
- BATERII BAIE
- Obiecte sanitare
- Căzi baie
- BOILER
- Fitinguri
- ȚEAVĂ ZINCATĂ ȘI NEAGRĂ
- ȚEAVĂ PVC colac PE 20-63 și fitinguri aferente
- TABLĂ ZN decapată și NG
- Țeavă HENCO 16 - 23.000 lei/m; 18 - 26.000 lei/m; 22 - 29.500 lei/m și FITINGURI
- CARBID
- TUBURI PVC
- ȚEAVĂ DIN CUPRU și fitinguri din cupru. (5550949)

BANCA ROMÂNĂ PENTRU DEZVOLTARE
GROUPE SOCIÉTÉ GÉNÉRALE
Seriozitatea face toţi banii
Sucursala Judeţeană ARAD
Bd. Revoluţiei nr. 5-7
Telefon 253280

GRATUIT

ADEVĂRUL

COTIDIAN INDEPENDENT ARAD

Anul XII, nr. 3110

Miercuri, 20 septembrie 2000 ● 16 pagini ● 2500 lei ● e-mail: adevarul@arad.ro

BRAT Publicaţie auditată în semestrul II 1999 — Tiraj mediu zilnic vândut: 34.958

WEST BANK S.A.
Bulevardul Revoluţiei nr. 88, 2900 ARAD
AGENT WESTERN UNION | MONEY TRANSFER
Cel mai rapid mod de a primi bani din întreaga lume!

PRĂPASTIE

Interesul lui Al. I. Cuza pentru popor a rămas proverbial, multe dintre povestirile referitoare la acest interes fiind trecute şi în manualele şcolare. A fost Cuza o excepţie în istoria poporului român. Fiindcă domnitorii, regii îşi aminteau de popor doar în discursuri de ocazie şi, mai nou, preşedinţii, în timpul campaniilor electorale. Din când în când, conducătorul român îşi mai aduce aminte că stăpâneşte peste un popor şi mai dă cu nasul prin niscaiva pieţe orăşeneşti sau mai calcă glia străbună de la sate încălţat cu cizme electorale.

Apariţia lui Ceauşescu în vizitele sale prin ţară avea un singur scop: să ştie eroul între eroi cât de iubit este el de naţiune. Şi câte nu se făceau pentru ca poporul să-şi reverse entuziasmul şi fericirea peste vizitele conducătorului iubit. Fiecare metru de vizită era calculat, fiecare vorbă era verificată de nenumărate ori, fiecare zâmbet era studiat în oglindă pentru că toate judeţele se întreceau în a-şi arăta respectul, devoţiunea, iubirea şi înalta cinste de a-l avea prezent pe cel mai mare fiu al naţiunii. Totul se desfăşura atât de perfect, încât ţara părea o grădină de rai în care oameni fericiţi îl slăveau pe marele conducător. Nota bene: vizitele lui Ceauşescu erau dirijate către cele mai performante ceapeuri. Cele mizere, în imensa lor majoritate, n-au fost călcate de piciorul dictatorului. În mitinguri, Ceauşescu era aclamat. În realitate o mare prăpastie era între el şi popor.

Cei care l-au urmat, l-au imitat, la o scară mai redusă însă, dar năravul s-a păstrat. Îmi amintesc de o vizită a lui Ion Iliescu în judeţul Arad prin 1993. Ca pe vremea Ceauşescului, totul era bătut în cuie. Ion Iliescu nu s-a abătut cu un centimetru de la traseu. Pe unde a fost - un entuziasm totuşi relativ, discursuri populiste, întâlniri cu oameni ai muncii de la oraşe (Arad) şi sate (Curtici). L-am întrebat pe Ion Iliescu la sfârşitul vizitei, de ce nu iese din tipicul vizitelor ceauşiste. Mi-a spus că nu înţelege. Nici nu mă miram, el lecţia aceea o învăţase şi pe aceea o ştia. I-am spus că mult mai instructiv şi mai aproape de realitate ar fi fost să oprească în faţa unei case, să intre în curte şi să stea de vorbă cu un ţăran. Ar fi aflat mult mai multe decât din discursurile coafate ale oficialităţilor. De fapt, ar fi aflat realitatea. Ar fi fost în contact direct cu talpa ţării. Ion Iliescu însă a păstrat tipicul vizitelor ceauşiste.

I. IERCAN

(Continuare în pagina 5)

De la Alexandru Chebeleu, trimisul nostru la J.O. de la Sydney 2000

GIMNASTELE NOASTRE AU CÂŞTIGAT AURUL OLIMPIC DUPĂ 16 ANI

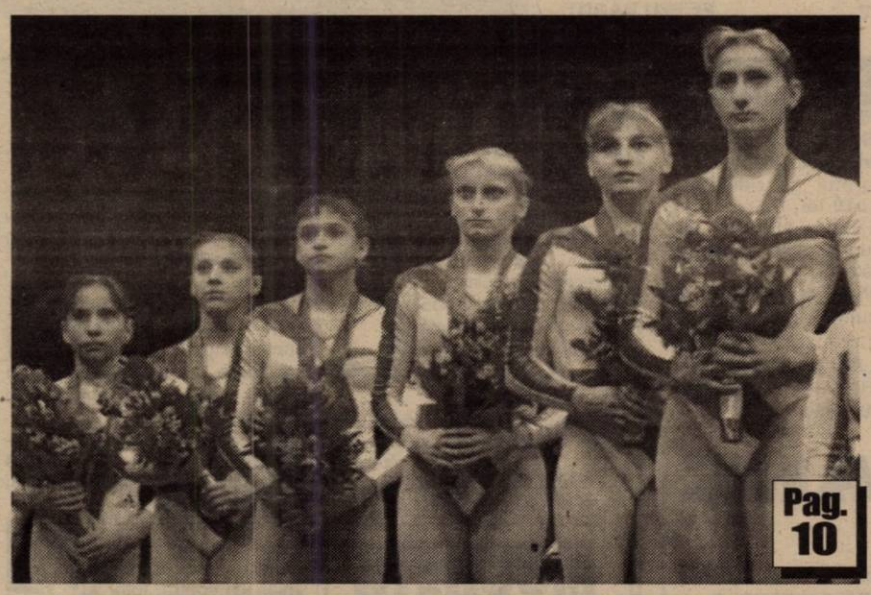

Pag. 10

Bugetul alocat pentru premierea sportivilor români laureaţi la Jocurile Olimpice de la Sydney este de **28,8 miliarde lei,** se arată într-un comunicat remis, ieri, de către Ministerul Tineretului şi Sportului (MTS).

Premierea sportivilor medaliaţi la JO se va face, în conformitate cu HG nr. 240/1999, de către Comitetul Olimpic Român (COR), locul întîi urmînd să fie recompensat cu echivalentul în lei al sumei de **15.000 de dolari.** Conform aceluiaşi act normativ, acest premiu poate să fie dublat de către preşedintele COR, Ion Ţiriac.

O NOUĂ SCUMPIRE A CARBURANŢILOR

● *Preţurile benzinei şi motorinei vor creşte, în medie, cu 4,4%*

Pag. 4

TRICOUL ROŞU
& TRAFT

SCAUNE & MOBILIER
Agresmani GROUP ROMANIA
P.L. Arad
Str. Căpitan Ignat nr. 8A
Tel: 214432, Fax: 214442

Lumea satului

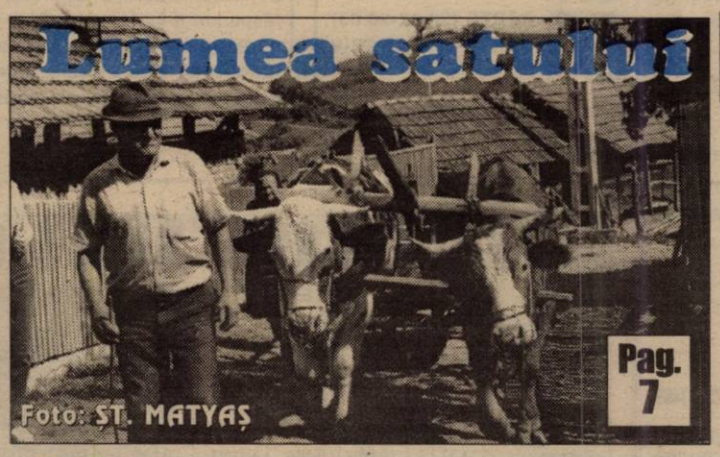

Foto: ŞT. MATYAŞ

Pag. 7

Pag. 3

După ce autoturismul le-a fost blocat de două Audi

TREI SÂRBI AU CĂZUT PRADĂ RAKEŢILOR

MOBIL VENEZIA
■ MOBILIER MODERN LA COMANDĂ
■ AMENAJĂRI SPAŢII COMERCIALE
■ MATERIALE IMPORT
■ CALITATE SUPERIOARĂ
STR. VIŞINULUI NR. 74
TEL: 057/224885
092/777361

RESTAURANTUL MIORIŢA
Primeşte comenzi şi livrează urgent la domiciliul dumneavoastră
◆ 40 sortimente de Pizza ◆ mâncăruri gătite, ciorbe, mâncăruri, fripturi, desert
Sunaţi la 094-824626 şi noi vom fi la dispoziţia dvs.

AMERICANII DE LA TRINITY N-AU ACCEPTAT DIVIZAREA APRÓMAT

◆ *Acţionarii români vor să-i dea în judecată pentru nerespectarea legilor*

Pag. 8

ABONEAZĂ-TE LA ADEVĂRUL
■ Pentru luna octombrie, preţul abonamentului este de numai 32.300 lei ■ Se pot face abonamente şi pe trei luni, şase luni şi un an ■ Abonaţii pot câştiga lunar 10 premii de fidelitate în valoare de o jumătate de milion de lei fiecare.
PENTRU ABONAŢI, ZIARUL COSTĂ DOAR 1300 LEI

ALGLASS
TAMPLARIE DIN ALUMINIU SI P.V.C.
USI ● FERESTRE ● BALCOANE ● ROLETE
Str. Roşiori nr. 26; Tel./Fax: 289053
Piaţa Spitalului Bl. 1D; Tel/Fax: 253868

CALENDAR

● Astăzi, Soarele răsare la ora 6 și 56 de minute și apune la ora 19 și 30 de minute.

● Au trecut 263 de zile din acest an. Au mai rămas 103 zile până în 2001.

● **Praznicul zilei: Biserica ortodoxă**: Sf. Mare Mc. Eustatie, soția sa Teopisti și cei doi fii, Agapie și Teopist; **Biserica romano-catolică**: SS. martiri din Coreea; **Biserica greco-catolică:** Sf. Eustatie și Teopista cu fiii lor Agapiu și Teopist.

Primăria ne informează:
SITUAȚIA DE PE STRADA OLTULUI VA FI REZOLVATĂ JOI

Referitor la circulația autovehiculelor grele pe stada Oltului, din cartierul Aurel Vlaicu, circulație care provoacă degradarea caselor, primarul Dorel Popa ne informează: **„Am luat la cunoștință de această situație și am comunicat măsurile care trebuie luate. Astfel, joi, 21 septembrie a. c., Primăria, împreună cu Poliția Municipiului, va soluționa această problemă."**

NADIA BODRAN

CORPUL EXPERȚILOR CONTABILI ȘI CONTABILILOR AUTORIZAȚI DIN ROMÂNIA FILIALA ARAD

ANUNȚĂ

1. În zilele de 22.09.2000 de la ora 16,00 și 23.09.2000 de la ora 9,00 se va desfășura în clădirea fostului Liceu sanitar din Arad cursul cu tema „Taxa pe valoarea adăugată".

Înscrierile se fac la sediul filialei din Arad, B-dul Dragalina nr. 22-24, atât pentru experții contabili și contabilii autorizați înscriși în Tabloul Corpului în baza Legii 186/1999 cât și pentru alte persoane interesate.

2. Examenul de aptitudini pentru persoanele ce au urmat cursul de pregătire deontologică și doctrina profesională se organizează în Arad în perioada 30.09.-01.10.2000. Pentru pregătirea documentației necesare organizării acestui examen în conformitate cu Regulamentul aprobat de C.E.C.C.A.R. se impune ca până la data de 27.09.a.c. toți cei în cauză să se prezinte pentru înscriere și achitarea taxei de examen.

A venit BARZA!

La Arad: **Munteanu** Dorel, **Nicolici** Denisa Lena, **Ciurar** Nicușor **Gheorghe** Ana-Maria Cerasela, **Cârpaciu** Florin, **Vâlcu** Beniamin Iosif, **Codreanu** Natalia Maria, **Titiu** Corina Elena, **Durbacă** Daniel Cristian, **Rădoi** Raluca Ștefania, **Barta** Iosif Robert, **Kurunczi** Arabela Maria, **Măiescu** Alexandra Leona, **Bădău** Andrei Dan, **Rădmănestean** Adrian Nicolas.

La Ineu: Covaci Ștefan

METEO

Vremea se va încălzi. Cerul va fi temporar noros. Izolat, va ploua în a doua parte a zilei. Vântul va sufla moderat, din sector sudic.

Temperaturi maxime: 24 la 27° C.

Temperaturi minime: 12 la 15°C

Meteorolog de serviciu, PETRU DĂNUȚ

Vineri și sâmbătă, L. A. VA CÂNTA PENTRU ARĂDENI

La sfârșitul acestei săptămâni, tinerii din orașul nostru vor putea participa „în live" la două concerte susținute de cunoscuta trupă dance L. A. Aceasta vine la Arad special pentru „Balul bobocilor" de la Liceul „Aurel Vlaicu", ce va avea loc vineri, 22 septembrie, urmând ca sâmbătă, L. A. să fie prezentă la Discoteca „Corleone", unde se va produce în cadrul emisiunii TV Intersat „Show cu ecou".

Organizatorii celor două manifestări sunt: Liceul „Aurel Vlaicu", ziarul „Adevărul", televiziunea Intersat și discoteca „Corleone".

C. T.

„ADEVĂRUL" VĂ ASCULTĂ

La telefonul dimineții, 280944, între orele 9,00-12,00

● În urma sesizării făcute de dl. Nicolae Burcă, domiciliat pe Calea Romanilor, bl. A1, nr. 39, ap. 8, referitor la lipsa apei calde, de la Arterm am primit următoarea precizare: „Am fost de mai multe ori la fața locului și am constatat: canalul lor termic e plin cu apă rece și de aceea temperatura apei calde este scăzută. Am luat legătura cu cei de la Apă-Canal, pentru că de ei depinde rezolvarea situației", ne-a declarat dl. Truță Ioan, șef secție exploatare.

● **D-na Ana Mariș**, domiciliată în cartierul Micălaca, zona 300, este nemulțumită de circulația tramvaielor: „În primele ore ale dimineții, când oamenii trebuie să ajungă la locul de muncă, tramvaiele circulă foarte prost. Am stat câteva dimineți la rând așteptând un 18, dar au venit unul după altul - trei tramvaie pe linia 17. La Podgoria am mai fost nevoită să aștept încă 10 minute și așa am reușit să întârzii la serviciu. Dacă nu sunt tramvaie destule, măcar dimineața să fie suplimentate, pentru că sunt foarte mulți călători."

● **Dl. B. P., din cartierul Aurel Vlaicu**, este nemulțumit de starea străzii Ștefan Luchian, care cu timpul a devenit un teren accidentat. „Am mai făcut numeroase sesizări, dar nimeni nu s-a ocupat și de problema noastră. Probabil, se gândesc că dacă strada se află printre blocuri, nu prea observă nimeni starea dezastruoasă. Dar noi o simțim pe propriile noastre mașini."

Redactor de serviciu, S. AMBRUȘ

La telefonul după-amiezii, 280003, între orele 15,00 - 18,00

■ **Mulțumiri.** Dl. Florea Pascu, din Micălaca, bl. 195 mulțumește Regiei de Drumuri care a intervenit cu promptitudine la repararea drumului care face legătura dintre zona 300 și zona 500. **„Totuși, se mai poate"** a conchis mulțumit cititorul nostru,.

■ **Nedumerire.** În numele mai multor pensionari ai blocului Y 8A din Vlaicu, Aleea Ulise, ne-a sunat dl. Constantin Lungu, nedumerit de modul în care Oficiul Poștal 8 din Vlaicu distribuie pensiile. Casiera Oficiului poștal 8, d-na Edith Buzna îi răspunde d-lui Lungu: **„Ziua în care se primesc pensiile nu corespunde de la o lună la alta. Data primirii pensiei este în funcție de ziua în care începe plata. De pildă, în septembrie, prima zi de pensie a fost pe data de 15".**

Redactor de serviciu, T. M.

PREȚUL AURULUI

Banca Națională: Pentru gramul de aur de 24 K, prețul cu ridicata - **207.319 lei,** iar prețul de achiziție - **186.587 lei.** Prețuri valabile la sfârșitul săptămânii.

Piața neagră - Aur 14 K: cumpărare - 110.000 lei/g, vânzare - 130.000 lei/g. **Aur 18 K**: cumpărare - 140.000 lei/g, vânzare - 170.000 lei/g.

HOROSCOP

Miercuri, 20 septembrie

BERBECUL (21.03-20.04). Chiar dacă partenerul de viață nu vă acordă suficientă atenție, nu vă impacientați și nu căutați cearta: cu siguranță are motive întemeiate.

TAURUL (21.04-20.05). Sub aspect profesional, veți fi foarte solicitat, ceea ce înseamnă că șeful dvs. vă acordă tot creditul.

GEMENII (21.05-20.06). Apar lucruri noi în viața dvs. Dacă până acum nu ați clarificat relația cu persoana iubită, ar fi timpul să o faceți.

RACUL (21.06-22.07). Aveți mari șanse de reușită pe toate planurile.

LEUL (23.07-22.08). Nu vă lăsați tulburat de întâmplări negative. E drept că la ora actuală treceți printr-o perioadă ceva mai dificilă, dar ea nu va dura la nesfârșit.

FECIOARA (23.08-22.09). Trebuie să fiți ceva mai tolerant(ă) și mai deschis(ă) compromisurilor.

BALANȚA (23.09-22.10). Din punct de vedere sentimental, dacă sunteți singur(ă), norocul vă surâde, iar dacă aveți deja pe cineva, relația va deveni din nou pasională.

SCORPIONUL (23.10-21.11). O nouă afacere se va dovedi profitabilă.

SĂGETĂTORUL (22.11-21.12). Nu aveți nici un motiv de supărare, ba chiar din contră, totul vă merge atât de bine încât vă aflați în al nouălea cer.

CAPRICORNUL (22.12-19.01). Dați dovadă de un optimism debordant. Împărtășiți și celorlalți din el....

VĂRSĂTORUL (20.01-19.02). Creativitatea de care dați dovadă în general se află acum la cote maxime.

PEȘTII (20.02-20.03). A sosit momentul potrivit pentru a începe lucruri noi. Energiile începutului sunt foarte bine conturate din punct de vedere astral.

MOCHETA
Arad, Piața Gării
Telefon 235221
Vinde și montează mochetă la prețuri cu o reducere de
10-20%

AU PLECAT DINTRE NOI!

Ailenei Gheorghe (1964), Bora Cornel (1932)

UTILITARE

PIEȚE, TÂRGURI

Astăzi este zi de piață la Sebiș, Almaș, Apateu, Semlac, Sântana, Șilindia, Vârfurile. Târguri săptămânale se desfășoară astăzi la Chișineu Criș, Almaș, Șilindia și Vârfurile (sat Avram Iancu - Tăcășele).

Astăzi este zi de piață la Pâncota, Beliu, Buteni, Șiclău, Macea, Vânători, Pecica, Șiria. Tot astăzi se desfășoară târguri săptămânale la Beliu și Buteni.

Mâine, joi este zi de târg săptămânal la Curtici, Nădlac, Sebiș, Cermei, Săvârșin, Secusigiu, Zerind.

FARMACIA DE SERVICIU

Farmaciile **„Sinapis"**, B-dul Revoluției, nr. 88, lângă Noul Stil, telefon 282369, **„Noua Farmacie"**, str. Andrei Șaguna, nr. 15, telefon 948 sunt de serviciu cu program non-stop.

URGENȚE STOMATOLOGICE

Cabinetul din str. Crișan (în spate la Gionelli), program non-stop. Telefon: 253794. Cabinetul din B-dul Revoluției nr. 62, ap. 17, între orele 9,00-19,00. Telefon: 256665.

ADEVĂRUL
COTIDIAN INDEPENDENT ARAD
Editor: S.C. ADEVĂRUL S.R.L. Arad
COD FISCAL R 1681938 ● COD SICOMEX 19.604 ● CERTIFICAT J 02/1886 / 31 X 1991 ● COD SIRUES 020956601 ● ISSN 1220 - 7489

Redacția și administrația: 2900 Arad, Bd. Revoluției nr. 81. Telefoane: SECRETARIAT - 281802, fax 280655, 280625; ADMINISTRAȚIE - CONTABILITATE - 281797; MICA PUBLICITATE - 210775; MAREA PUBLICITATE - 280904; CLUBUL PRESEI - 280989.

Consiliul de administrație: președinte - **DOREL ZĂVOIANU,** telefon 281802, 280625; vicepreședinte - **MIRCEA DORGOȘAN,** telefon 210776; membri: **DOREL BARBU,** telefon 281797; **NICU COJOCARU,** telefon 280904; **MIRCEA CONTRAȘ,** telefon 280854.

Colegiul de redacție: MIRCEA CONTRAȘ (redactor-șef); MARCEL CANCIU (șef secție foto), telefon 281701; ALEXANDRU CHEBELEU (șef secție sport), telefon 281701; NICU COJOCARU (șef secție publicitate) telefon/fax: 280904; GABRIELA GROZA (secretar general de redacție), telefon 280854; VASILE FILIP (șef secție cultură-învățământ), telefon 281855; 280003; SORIN GHILEA (șef secție tineret) telefon 281855, 280003; IOAN IERCAN (șef secție politică), telefon 280943; DORU SAVA (șef secție social-economic), telefon 281738; ȘTEFAN TABUIA (șef secție actualități), telefon 281855; 280003; DOREL ZĂVOIANU (președinte al Consiliului de administrație) telefon 281802, 280625.

Tiparul executat la S.C. MEDIAGRAF S.A. ARAD, str. Feleacului F.N., telefon 250902, fax 250920

„Adevărul" poate fi citit și pe Internet la adresa http://adevarul.arad.ro

CURSUL VALUTAR*

– VALORI ÎNREGISTRATE IERI, 19 SEPTEMBRIE 2000

Denumirea valutei	BNR	BCR		BRD		Banca Transilvania		Banca Agricolă		Bursa neagră	
		C	V	C	V	C	V	C	V	C	V
Dolar	23715	23625	23800	23450	23800	23400	23730	23500	23860	23600	23800
Marca	10329	10100	10486	10181	10439	10150	10380	10200	10410	10100	10300

ACTUALITATEA CULTURALĂ

CINEMATOGRAFE

Dacia: Shaolin Cowboy (SUA) 9,30; 11,45; 14,00; 16,30; 19
Mureșul: Duminica, pierzi sau câștigi (SUA) 10,00; 12,30; 15,00; 18,00
Arta: De bună voie și nesilită de nimeni (SUA) 15,00; 17,00; 19,00
Sala Mică: Totul despre mama mea (SUA) 15,30; 18,00

CONCERT

Joi, 21 septembrie, orele 19,00, la Sala Palatului Cultural va avea loc un concert simfonic în cadrul Zilelor Muzicii Arădene, sub bagheta dirijorului Dorin Frandeș. Soliștii Amalia Maria Bonciocat și profesor Gabriel Amiras din Germania, vor interpreta Uvertura Leonora III - Ludwig van Beethoven. Concertul pentru pian și orchestră în la minor - Robert Schumann și Concertul Nr. 1 în re minor pentru pian și orchestră - Johannes Brahms.

Echipa de serviciu
GABRIELA GROZA – *secretar de redacție.*
Bianca Felea, Ioan Leac, Dina Rujan, Ramona Vidulescu – *tehnoredactare computerizată.*
Lucian Baltă, Anca Bugariu, Diana Duțu, Doina Jurcă – *corectură.*

ACȚIUNEA „CLEȘTELE PE CABLU"

E rândul primăriilor să rămână în beznă

Sucursala de distribuție a energiei electrice Arad (S.D.A.) are de recuperat de la agenții economici, instituțiile și consumatorii casnici din județ peste 60 de miliarde de lei.

Principala armă în lupta cu rău-platnicii o reprezintă preavizarea și apoi CLEȘTELE! Pe cablu, evident. Zilnic sunt preavizate câteva firme cu datorii însemnate. Ieri, spre exemplu, au fost la rând Fabrica de lapte (ICIL) cu datorii de 116 milioane lei, Uzina de apă Nădlac - 100 milioane, Victoria - 366 milioane, Astra - Vagoane călători - 244 milioane și Cânepa Iratoșu - 43 milioane datorii. „În funcție de felul în care datornicii înțeleg să achite facturile, vor primi curent electric, altfel nu" ne-a declarat ieri d-na Corina Ivan, șef marketing în cadrul S.D.A.

Într-o situație nu prea roză se află unele, nu tocmai puține, primării din județ. Este cazul Primăriei Ghioroc care are de achitat 426 de milioane de lei, Primăriei din Sebiș - 322 milioane lei; Primăriei Pâncota - 303 milioane lei, Primăriei Felnac - 253 milioane lei, Cermei - 223 milioane lei și lista poate continua.

„Dacă nu vor înțelege să plătească, îi vom debranșa!" a precizat d-na Corina Ivan.

N. OPREAN

Accident spectaculos în zona „Serelor"

UN TIR S-A RĂSTURNAT, OPRINDU-SE DUPĂ 60 DE METRI

■ Sute de litri de motorină au spălat șoseaua

Ieri, în jurul orelor 11,30, la doi kilometri de Arad, (zona „Serelor" din Grădiște) s-a petrecut un spectaculos accident de circulație în care a fost implicat un TIR turcesc plin cu citrice, având destinația Olanda.

Observând târziu un taximetru care și-a încetinit viteza, șoferul TIR-ului a pus brusc frână, luând stânga și apoi dreapta de volan. Din cauza acestor manevre, TIR-ul plin cu marfă a început să „danseze" pe șosea, răsturnându-se pe partea dreaptă. 60 de metri a mai înaintat astfel, până să se oprească. Rezervoarele de motorină s-au spart, sute de litri de combustibil fiind împroșcat pe zeci de metri de șosea.

Foto: AL. MARIANUT

După cum afirmau și polițiștii aflați la fața locului, important este că nu s-au înregistrat victime, doar șoferul alegându-se cu câteva bătături și cucuie.

Din cauza motorinei care băltea în unele locuri, au fost solicitați să intervină și pompierii militari pentru a se evita izbucnirea unui incendiu devastator. Sosiți la fața locului, aceștia, împreună cu lucrătorii de la drumuri, au curățat cu măturile șoseaua, aruncând nisip peste combustibilul împrăștiat peste tot.

NICOLAE OPREAN

PE ȘOSELE

În cursul zilei de luni, polițiștii de la circulație au reținut șase certificate de înmatriculare pentru defecțiuni tehnice, au aplicat 132 amenzi în valoare de 11.350.000 lei și au ridicat în vederea suspendării nouă permise de conducere, din care două pentru conducere sub influența alcoolului. Au condus sub influența alcoolului Sin Vasile-Ionel cu autoturismul W-75-MY și Pop Mihai cu autoturismul 3-AR-3794, ambii din Arad.

Sprijinirea IMM-urilor depinde de rectificarea de buget

De două luni de zile, Agenția județeană de ocupare și formare profesională are la dispoziție un miliard de lei pentru creditarea avantajoasă a întreprinderilor mici și mijlocii (IMM). Dobânda anuală la acest credit este de numai 17,5%.

Comisia de creditare se întrunește în aceste zile, propunând firmele care au dosarul complet pentru a fi creditate, undeva, prin octombrie.

Situația IMM-urilor care au solicitat credite se prezintă astfel: S. C. Tulea S.R.L. Șilindia, S.C. Trei Bus Hășmaș - au dosare complete; la firmele S.C. Universal S.R.L. Sebiș; S.C. Etco S.R.L. Sebiș; S.C. Aloma Fântânele; S.C. Lotus S.R.L. și S.C. Condor Plus S.R.L. lipsesc câteva acte. De asemenea, alte șapte firme au luat documentația necesară pentru completarea dosarului de creditare, urmând să depună dosarul.

În cazul în care firmele care nu au dosarul complet reușesc să adune toate actele, iar cele șapte, care în momentul de față se află doar la stadiul de intenție de împrumut, o vor materializa, este nevoie de încă 2,5 miliarde de lei. „Agenția de șomaj a solicitat banii, însă până nu apare rectificarea de buget nu putem face nimic" ne-a declarat dl. Ștefan Pascu, directorul executiv al Agenției județene de ocupare și formare profesională.

Precizăm că firmele care au solicitat credite sunt cele ce se ocupă cu producția și investițiile. Cele din turism nu se găsesc pe listă.

N. OPREAN

După ce autoturismul le-a fost blocat de două Audi

TREI SÂRBI AU CĂZUT PRADĂ RAKEȚILOR

Luni seara, în jurul orelor 22,00 s-a prezentat la sediul Poliției Județene Arad Caran Angela, de 32 ani, cetățean român cu domiciliul în Iugoslavia; Basaric Sinisa, de 30 ani și Bajkouic Dimitrie, de 45 ani, cetățeni sârbi, care au reclamat faptul că în seara acelei zile au circulat cu autoturismul marca ZASTAVA cu număr de înmatriculare RU-63307 din direcția Arad spre Timișoara. În jurul orelor 21,00 la intrarea într-o localitate unde se afla și o stație PECO s-au oprit pentru a servi o cafea, iar după aproximativ 15 minute, îndreptându-se spre mașină pentru a pleca spre Timișoara, după ce au urcat în autoturism, au fost blocați din față și spate de două autoturisme marca AUDI 80, unul de culoare albă cu număr de Republica Moldova și celălalt de culoare albastru închis, cu numere străine neidentificate.

Din autoturismul de culoare albastră parcat în față au coborât trei bărbați necunoscuți care prin amenințare i-au deposedat pe sârbi de 1700 dolari SUA, 4100 DM, 21 telefoane celulare – unul marca NOKIA 5110 și celălalt ALCATEL. După aceasta cei trei s-au urcat în mașină și au plecat înspre Arad însoțiți de mașina albă. Pasagerii din cele două autoturisme au fiecare aproximativ 30 de ani, îmbrăcați în trening și vorbesc atât românește cât și rusește. Din primele cercetări, polițiștii arădeni au stabilit că fapta a fost comisă pe raza comunei Orțișoara jud. Timiș și au luat de urgență legătura cu județele limitrofe (Hunedoara și Timiș) pentru a fi identificate și reținute cele două autoturisme. De asemenea au fost date și în consemn la punctele de frontieră. De remarcat e faptul că-n timpul anchetei, polițiștii au depistat anumite neconcordanțe în declarațiile celor trei sârbi. **„Având în vedere că faptele au fost comise pe raza județului Timiș sesizarea va fi înaitată IPJ Timiș, competent a soluționa cauza"**, am fost informați de d-na mr. **Floare Dan** - purtător de cuvânt al I.P.J. Arad.

DANA LASC

DE LA POLIȚIE - PE SCURT

PAȘAPORT FALS

Poliția îl cercetează în stare de arest preventiv pe **Loknan Yavas**, de 33 ani, din Turcia. Pe data de 17 septembrie a.c. acesta s-a prezentat la vama Nădlac folosindu-se de un pașaport grecesc. Împotriva autorului, Parchetul a emis mandat de arestare preventivă pe timp de cinci zile.

„PAZNIC"

Hărăbor Gabriel, de 26 ani, din Lazuri, în calitate de paznic la SFC IMSAT VEST SA Arad, folosind chei potrivite, a sustras diferite piese de tractor. Prejudiciul a fost recuperat. Hărăbor urmează a fi prezentat Parchetului.

FURT DE PORUMB

Taran Grigore, de 22 ani, și **Covaci Strugurel**, de 22 ani, ambii din Prunișor sunt cercetați de Poliție. În noaptea de 14/15 septembrie a.c. cei doi au sustras 250 kg porumb de pe tarlalele lui Tica Nicolae și a lui Mureșan Teodor din Sebiș.

ÎNȘELĂCIUNE, FALS ȘI UZ DE FALS

Sunt cercetați pentru săvârșirea infracțiunilor de înșelăciune, fals și uz de fals **Oancea Marian-Roberto**, de 21 ani și **Oancea Laura-Sanda**, de 28 ani, ambii din Deva, administratori la SC MAJORDON ABC Timiș. În sarcina lor, Poliția a stabilit că au emis către SC AGRIROM SRL Arad un cec în valoare de 22.314.404 lei, pentru care nu aveau disponibil în cont.

AGRESIUNE

Rus Sergiu, de 21 ani și **Telcean Gabriel**, de 19 ani, ambii din Satu Mare sunt cercetați de Poliție. În noaptea de 15/16 septembrie a.c. cei doi au pătruns prin escaladare în curtea lui Telcean Calaneat din localitate, pe care l-au agresat.

ABANDON DE FAMILIE

Este cercetată pentru săvârșirea infracțiunii de abandon de familie **Sîrb Ionela**, de 20 ani, din Iermata. Cu rea credință, aceasta nu și-a achitat pensia de întreținere pentru copilul minor.

SE FURĂ ȘI ȘINELE DE CALE FERATĂ

Este cercetat pentru săvârșirea infracțiunii de furt **Iacobciuc Dumitru**, de 23 ani, din Arad. Pe 15.09.a.c. acesta a sustras două șine de cale ferată din stația Mocrea în valoare de 1.500.000 lei.

LA ÎNCHISOARE

Poliția l-a identificat și încarcerat pe **Szabo Lehel**, de 31 ani, din Târgu Secuiesc - Covasna. Acesta are de executat un mandat de un an închisoare pentru săvârșirea infracțiunii de furt.

COMERȚ ILICIT

Cu ocazia unei acțiuni efectuate de Poliție în piețele de pe raza municipiului Arad în vederea protejării populației împotriva actelor de comerț ilicit, au fost depistați **Gabor Geta**, de 42 ani și **Vasii Adrian**, de 22 ani, ambii din Arad. Aceștia comercializau articole de îmbrăcăminte fără a poseda documente legale de proveniență. Conform Legii 12/1990 cei doi au fost sancționați cu câte 150.000 lei.

PĂGUBIȚII FNI AU PROTESTAT DIN NOU

Ieri, investitorii FNI din toată țara au protestat din nou. Manifestarea s-a vrut o presiune la procesul SOV INVEST-CEC. Și la Arad, vreo 30 de investitori au plecat din fața fostului sediu FNI Arad pe traseul: Bulevardul Revoluției, Tribunalul Arad, oprindu-se în Piața Revoluției. Înarmați cu pancarte, ei strigau „Hoții"! Hoții". Ilie Enache, unul dintre participanți a spus: „Eu trag speranțe că judecătorii ne vor da dreptate și ne vom recupera măcar banii depuși inițial. Oricum, cred că până la urmă va fi tot o decizie politică." Manifestanții, după vreo 15 minute de proteste, și-au adunat pancartele și au plecat, fără incidente.

G. C.

Foto: ȘT. MATYAȘ

DE LA AMBULANȚĂ

● AGRESIUNE

Luni, în jurul orei 14, un tânăr de 16 ani a fost transportat de pe strada Abrud la secția chirurgie a Spitalului Județean, cu politraumatism provenit în urma unei agresiuni.

● ACCIDENT DE CIRCULAȚIE

Pe str. Petru Rareș, din Grădiște a avut loc un accident de circulație. Victima, P.C., un bărbat de 43 de ani, a suferit un traumatism cranio-cerebral cu pierderi de cunoștință, multiple contuzii la menisc și torace. A fost internat la secția chirurgie a Spitalului Județean.

● INTOXICAȚIE VOLUNTARĂ

D. L., o tânără de 22 de ani, a încercat să-și curme viața prin administrarea mai multor medicamente. A fost transportată la Spitalul Județean.

M. MICAN

La Mâsca, și-a deschis porțile

PENSIUNEA AGROTURISTICĂ „SCORȚARU"

La Mâsca a fost inaugurată o pensiune agroturistică autentică. Se vorbește mereu despre ceea ce se cheamă agroturism dar, în fapt, lucrurile concrete întârzie să apară. Încă în urmă cu cinci ani, **IOAN SCORȚARU** din Mâsca s-a încumetat la un proiect, care, la vremea respectivă, a părut o mică nebunie. Astăzi, „nebunia" d-lui Scorțaru a devenit realitate, zămislită cu propriile lui mâini. Denumită americănește **„Brother's Scortaru"** - pensiunea cuprinde o construcție din lemn, având șapte camere la etaj iar la parter -bucătărie și restaurant. Această construcție se află chiar în curtea casei **Scorțaru**, fiind o autentică pensiune agroturistică. „Turistul, trezit dimineața de cântatul cocoșilor, poate comanda aici ouă pe care le iau direct din cuibar. La mine se mănâncă orice dorește clientul, de la preparate țărănești la specialități" - ne mărturisește dl. Scorțaru.

În gospodăria Scorțaru, turiștii mai beneficiază, pe timpul verii, de o frumoasă piscină „săpată" în curte.

La inaugurare, momentul a fost marcat (și) prin prezența soliștilor vocali **BUJOREL TULEA** și **DOREL BANCI** care au susținut recitaluri aplaudate de spectatori.

C. T.

O NOUĂ SCUMPIRE A CARBURANȚILOR

Prețurile carburanților auto vor crește, în medie cu 4,4%, în zilele următoare, în funcție de decizia fiecărei sucursale Petrom, informează Consiliul de Administrație al SNP într-un comunicat remis luni agenției MEDIAFAX. Prețurile medii ale benzinei și motorinei aprobate de Consiliul de Administrație al SNP sunt: benzina cu plumb – 12.600 de lei litrul, benzina fără plumb – 12.400 de lei litrul, motorina – 9.250 de lei litrul.

Consiliul de Administrație al Societății Naționale a Petrolului a aprobat, luni, creșterea prețului unui litru de benzină cu plumb cu pînă la 5,9%, a benzinei fără plumb cu pînă la 6,3% și a motorinei cu pînă la 1,1%. Potrivit SNP, prețul țițeiului intern ar trebui modificat lunar, în funcție de cotațiile internaționale și de cursul de schimb leu–dolar.

În cazul în care ar fi aliniat prețul intern al țițeiului la cotația mondială, de 35 de dolari/baril – 266,48 de dolari/tonă, SNP arată că prețurile la pompă ar fi trebuit să crească la 15.000 de lei litrul de benzină cu plumb, 14.500 de lei litrul de benzină fără plumb și la 12.500 de lei litrul de motorină. Prețul țițeiului intern comercializat de SNP este de 178,76 de dolari/tonă, iar importurile anuale de țiței ale societății se ridică la 1,4 milioane de tone, reprezentînd 35% din necesarul propriu.

SNP consideră că efortul său de "aplatizare a fenomenului inflaționist este singular", deoarece nici Ministerul Transporturilor, în calitate de beneficiar al Fondului special al drumurilor publice și nici Ministerul Finanțelor, în calitate de colector al impozitelor, taxelor și accizelor, nu au redus taxele din prețul carburanților auto. În același timp, rafinăriile cărora SNP le livrează țiței preferă să își exporte produsele petroliere, pentru a beneficia de prețurile mondiale crescute, se arată în comunicat.

Contactat ieri, după ce am aflat despre majorarea carburanților, dl. *Marin Duță*, directorul sucursalei PECO Arad, a declarat că deocamdată așteaptă prețurile de „rafinărie". Apoi urmează ca în două-trei zile să se stabilească prețul la care se vor vinde carburanții la pompele PETROM din Arad și județ.

Ședință extraordinară la CLM Arad

PRIMARUL ARADULUI A FOST ABILITAT SĂ FACĂ DEMERSURILE PENTRU CONTRACTAREA UNUI ÎMPRUMUT EXTERN

Creditul va fi folosit la achiziționarea unui incinerator

Ieri, Consiliul Local Municipal s-a întrunit în cadrul unei ședințe extraordinare în care au fost luate în discuție două proiecte de hotărâre. Primul viza alocarea de către CLM Arad a sumei de patru milioane de lei pentru decernarea premiului din partea publicului, celui mai apreciat sculptor din cadrul „Salonului Bienal de Sculptură Arad 2000".

Al doilea proiect de hotărâre vizează abilitarea primarului municipiului Arad, dl. **Dorel Popa**, să inițieze procedurile necesare pentru elaborarea și promovarea la aprobare a documentației tehnico-economice a obiectivului de investiții „Incinerator - sistem de ardere pentru neutralizarea deșeurilor urbane". Prin aceeași hotărâre, primarul Aradului a fost abilitat să întreprindă cele necesare în vederea contractării unui împrumut extern cu garanție locală, în vederea achiziționării sistemului de incinerare a deșeurilor urbane. Investiția pentru respectivul incinerator s-ar ridica la 21.500.000 USD, plătibili în zece ani, bani pe care Executivul speră să-i adune, în mare parte dintr-o taxă specială de salubrizare, taxă ce urmează a fi supusă aprobării CLM Arad în cadrul următoarei ședințe.

DANA LASC

SENATORUL GHEORGHE DUMITRAȘCU A DEMISIONAT DIN PDSR

Senatorul Gheorghe Dumitrașcu a anunțat, ieri, în plenul Senatului, că a demisionat din PDSR.

Dumitrașcu a refuzat să spună care sunt motivele pentru care a luat această decizie, dar a adăugat că este posibil să anunțe într-o conferință de presă de ce s-a despărțit de principalul partid de opoziție.

LEGEA CASELOR NAȚIONALIZATE, PRACTIC DEBLOCATĂ

Reprezentanții grupurilor parlamentare din Senat ale PNȚCD, PNL, PD, PDSR și PUNR în Comisia tehnică de negociere a Legii caselor naționalizate au declarat, ieri, că legea este practic deblocată și că au mai rămas de discutat doar articolele referitoare la restituirea imobilelor de utilitate publică, la protecția chiriașilor și la protecția proprietarilor. Senatorul PNȚCD Răzvan Dobrescu a declarat că aceste trei articole vor fi discutate joi dimineață, asupra lor neputîndu-se ajunge la un acord deoarece reprezentanții grupurilor parlamentare nu au avut mandat să le negocieze. Dobrescu a spus că mandatul său prevedea să susțină varianta votată în Camera Deputaților și că, pentru rezolvarea acestei situații, urmează să discute cu Ion Diaconescu și cu Ulm Spineanu.

Senatorul PDSR Doru Ioan Tărăcilă a declarat că partidul său a renunțat la 50 de amendamente și că a avansat ca soluție de compromis la restituirea imobilelor de utilitate publică rămînerea în proprietatea statului doar a celor strict necesare desfășurării activității unor instituții, iar proprietarii să fie despăgubiți, la alegere, prin servicii, acțiuni la societăți comerciale, titluri de valoare, iar în ultimă instanță prin bani. Pentru protecția chiriașilor, el a spus că PDSR dorește ca nivelul chiriei să fie de cel mult 20 la sută din salariu, și nu 30 la sută așa cum este prevăzut în proiect, iar prelungirea contractelor de chirie să se facă pentru cinci ani în loc de trei. Tărăcilă a mai spus că PDSR a renunțat și la obligativitatea ca revendicatorii să fie cetățeni români și să aibă domiciliul în România.

El a adăugat că ar trebui semnat un protocol între liderii grupurilor parlamentare privind înțelegerile de la Comisia tehnică, astfel încît să nu apară probleme la dezbaterea legii în plen sau la mediere. Tărăcilă a afirmat că, din punctul lui de vedere, legea ar putea trece de Senat în cel mult o săptămînă, de mediere în alte două, astfel încît să fie gata pentru promulgare pînă la sfîrșitul actualei legislaturi.

LIGA CAMPIONILOR

Grupa E
Juventus Torino-Panathinaikos Atena 2-1
Deportivo La Coruna - Hamburg 2-1

Grupa F
Anderlecht Bruxelles - P. S. V. Eindhoven 1-0
Dinamo Kiev - Manchester United 0-0

Grupa G
Bayern München-Rosenborg Trondheim 3-1
Paris Saint Germain - Helsingborgs 4-1

Grupa H
Leeds United - A. C. Milan 1-0
Besiktas Istanbul - F. C. Barcelona 3-0

MIERCURI, 20 SEPTEMBRIE 2000

TVR 1

7,00 Telematinal
8,00 Jurnalul de dimineață
8,15 Buletin olimpic
10,15 Știri TVR Craiova, Cluj, Iași, Timișoara
10,55 Jocurile Olimpice Sydney 2000: natație, gimnastică, în direct
14,00 Handbal masculin: **Iugoslavia - Germania** (în pauză natație), în direct
15,10 TVR Craiova
15,30 Orice e posibil - s.
16,00 Panorama
17,30 Să vezi și să nu crezi - s.
17,55 Corect
18,05 Impas în doi
18,30 Jocurile Olimpice Sydney 2000 - rez.
20,00 Jurnal * Meteo
20,30 Jocurile Olimpice Sydney 2000
20,45 România, încotro?
21,45 Recurs la morală
22,35 Amprente
22,45 Jurnalul de noapte
23,00 Jocurile Olimpice Sydney 2000 - rez.
0,30 Lumea dansului

TVR 2

7,00 Obsesia - rel.
8,30 Jocurile Olimpice Sydney 2000 - rez.
9,55 Grădina lui Cupidon - rel.
11,10 Documente culturale
12,05 Desene animate
12,30 Domnișoara Andrea - s.
13,15 Calea regelui - s.
14,05 Tribuna partidelor parlamentare
14,35 Jocurile Olimpice Sydney 2000
16,00 Știri
16,05 Puls 2000 - rel.
16,50 Ghidul călătorului independent
17,45 Mit și istorie
18,30 Telejurnal TVR 2
19,00 Mare schimbătoare - s.
20,00 Jocurile Olimpice Sydney 2000 - box, scrimă, natație, judo, handbal masculin
22,40 Știri
22,45 Eroul de la miezul nopții - thriller, SUA, 1989
0,15 Știri bancare
0,20 TVM. Mesager

PRO TV

7,00 Bună dimineața, Pro TV e al tău!
10,00 Tânăr și neliniștit - rel.
10,45 De la Pământ la Lună - s. rel.
11,30 News Radio - s.
(●) 12,00 Cannery Row - comedie, SUA, 1982
14,20 Specialiștii - s.
15,10 Mortal Kombat - s., rel.
16,00 Tânăr și neliniștit - s.
16,50 Sens unic
17,00 Știrile Pro TV
17,30 Viața bate filmul - talk show
18,20 Vremea
18,30 Jesse - s.
19,00 Știrile Pro TV
19,55 Momente de aur ale Jocurilor Olimpice
20,00 Mortal Kombat - s.
21,00 Chestiunea zilei (I)
21,30 Fotbal Liga Campionilor, în direct
22,15 Știrile Pro TV - în pauza meciului
23,15 Chestiunea zilei (II)
23,30 Știrile Pro TV * Profit
0,05 Fotbal: rezumatul Ligii Campionilor
1,35 Nebun după tine - s.
2,00 De la Pământ la Lună - s.
3,00 Seinfeld - s.
(●) 3,30 Milagro, război și secetă - dramă/comedie, SUA, 1988

TV ACASĂ

10,00 Știrile de Acasă - rel.
10,30 Acasă la bunica - rel.
10,45 Căsuța poveștilor - rel.
11,00 Dragoste și putere - s. rel.
11,30 Fiorella - s. rel.
12,20 90-60-90 Fotomodele - s. rel.
13,10 Femeia vieții mele - s. rel.
14,05 Războiul pasiunilor - s. rel.
15,00 Înger sălbatic - s.
15,45 Miracolul iubirii - s.
16,45 Desene animate
16,55 Acasă la români - muzică populară
17,00 Dragoste și putere - s.
17,30 Fiorella - s.
18,20 Acasă la bunica
18,30 Știrile de Acasă
19,05 Războiul pasiunilor - s.
20,00 90-60-90 Fotomodele - s.
20,50 Femeia vieții mele - ultimul episod
21,50 La nord prin nord-vest - thriller, SUA, 1959

ANTENA 1

7,00 Observator
8,00 Aventurile lui Sinbad - s.
9,00 Suflete rătăcite - s.
10,00 Știri
10,10 Zile din viața noastră - s., rel.
11,00 Adevărul îndrăcit - comedie, SUA, 1937
13,00 Știrile amiezii
(●) 13,15 Hoți de ocazie - comedie, SUA, 1977
15,00 Dragostea învinge - s.
16,00 Zile din viața noastră - s.
17,00 Știri
17,20 Casa de pe plajă - s.
19,00 Observator
20,00 Absent nemotivat - acțiune, SUA, 1990
22,00 Marius Tucă Show
23,00 Observator
(●) 23,30 Afaceri de familie - acțiune, SUA, 1995
1,30 Navarro - s.

PRIMA TV

7,00 Milagros - rel.
8,00 Prima Mix
15,00 Milagros - s.
16,00 Motor - rel.
16,30 Exploziv - rel.
17,00 Comisarul Rex - s.
18,00 Focus
19,00 Real TV
19,30 Impact
(●) 20,00 Moștenitoarea - dramă, SUA, 1997
21,50 Cronica cârcotașului
22,00 Focus
22,30 Stil
23,30 Impact - rel.
0,00 Comisarul Rex - s.
0,55 Clip Art
1,00 Focus - rel.

TELE 7 ABC

7,00 Bună dimineața, România
10,00 Teleshopping
10,25 Economic ABC - rel.
10,50 Gura lumii - rel.
11,00 Dan Diaconescu în direct - rel.
12,00 Măștile puterii - rel.
13,00 Ora unu a venit - rel.
13,05 Măștile puterii - rel.
13,30 Lumea misterelor - rel.
14,00 Primul pas - rel.
15,00 Teleshopping
15,30 Tinerețe fără bătrânețe
16,00 Post Meridian
17,00 Dați vina pe Corina
18,00 Clubul microbiștilor
19,00 Telejurnal
19,30 Economic ABC
19,45 Gura lumii
20,00 Dan Diaconescu în direct
21,00 Reporter Tele 7
22,30 Viața noastră cea de toate zilele
1,00 Ora unu a venit
1,05 Concert
2,10 Documentar

TV ARAD

7,00 Observator
7,55 Aerobic show
8,00 Aventurile lui Sinbad - s.
9,00 Suflete rătăcite - s.
10,00 Știri
10,10 Știri TVA - rel.
11,00 Adevărul îndrăcit - comedie, SUA, 1937
13,00 Știrile amiezii
13,15 Hoți de ocazie - comedie, SUA, 1977
15,00 Dragostea învinge - s.
16,00 Zile din viața noastră - s.
17,00 Știri
17,20 Divertisment
18,00 Emisiune în lb. bulgară
18,30 Știri TVA
19,00 Observator
(●) 20,00 Absent nemotivat - acțiune, SUA
22,00 Marius Tucă Show
23,00 Observator
În continuare program identic cu cel al Antenei 1

TV INTERSAT

8,55 Deschiderea programului
9,00 Dulce ispită - f., rel.
10,00 Forțele speciale de elită - s. rel.
11,00 Știrile Intersat - rel.
11,45 Aventurierii - s., rel.
12,00 Iubire fără sfârșit - f. rel.
14,00 Ți-e teamă de întuneric - s.
14,30 Adrenalina - rel.
15,00 Emisiune în lima germană - rel.
15,30 Emisiune în direct. **Labirint** - rel.
16,30 Emisiune în limba maghiară
17,30 Obiectiv economic
17,45 Comorile lumii
18,00 Avanpremiera știrilor Intersat
18,02 Umbre
18,15 Știrile Intersat
19,00 Dulce ispită - s.
20,00 Trei ceasuri rele - emisiune în direct
21,00 Preciosa - s.
22,00 Perfect People - film
23,30 Știrile Intersat - rel.
0,15 Erotica
1,15 Închiderea programului

HBO

10,00 Sling Blade - dramă, SUA, 1996
12,15 Dragă, am micșorat copiii! - s.
13,00 Omul cu masca de fier - aventuri, SUA, 1998
15,15 Pact cu diavolul - thriller, SUA, 1997
17,45 Winchell - dramă, SUA, 1998
19,30 Un cățel norocos - comedie, SUA, 1998
21,00 Indiscret - thriller, SUA, 1998
22,45 Totul despre sex - s.
23,15 Mâini ucigașe - horror, SUA, 1999
0,45 8 femei și 1/2 - dramă, SUA, 1998

ATOMIC TV

7,00 Selector
10,25 Reactor - rel.
10,30 Cinematomic - rel.
11,00 Atomix
14,00 Interactiv
15,30 Proaspete și fierbinți
15,55 Reactor - știrile zilei
16,00 Rockada - rel.
17,00 Selector
19,00 Atomix
21,55 Reactor - știrile zilei
22,00 Atomic Café
22,30 Selector
23,00 Metropolis
0,00 Insomnia

RADIO ARAD & RADIO CONTACT (99,1 MHZ)

5,00-8,00 Lupta cu somnul; 8,00-10,00 Bună dimineața, Arad!; 10,00-12,00 Tovarășii mei; 12,00-14,00 Pulsul zilei; 14,00-15,00 Radio Magazin DW; 15,00-17,00 Contact FM; 17,00-19,00 Muzica pe sufletul tău; 19,00-19,30 Bună seara, Arad!; 19,30-20,00 Albumul zilei; 20,00-21,00 Chestionar Radio Arad; 21,00-22,00 Lumea voastră; 22,00-24,00 Fair play; 24,00-01,00 La ceas de blues

RADIO PRO FM (92,1 MHz)

1,00-2,00 **FABRICAT ÎN ROMÂNIA** cu Andrei Gheorghe; 2,00-3,00 **TONOMATUL PRO FM** cu Cristi Dicianu; 0,00-5,00 **MUZICĂ**; 5,00-5,30 Buletin de știri la fiecare sfert de oră; 5,30-8,00 **PRO FM PÂNĂ LA UNU** cu Nono Semen și Laura Călăceanu; 7,00-10,00 **PRO FM PÂNĂ LA UNU** cu Cătălin Lăpușcă; 10,00-13,00 **PRO FM PÂNĂ LA UNU** cu Mihai Dobrovolschi; 13,00-14,00 **13-14 cu ANDREI** cu Andrei Gheorghe; 14,00-17,00 **PROTIM PRO FM** cu Cristian Pavel; 17,00-19,00 **ARBEMA PREMIUM MUSIC** cu Cătălin Lăpușcă; 19,00-22,00 **ASCULTĂ-ȚI MUZICA** cu Andi Moisescu; 22,00-23,00 **PRO FM EXPLORER** cu Mihai Gurei; 23,00-1,00 **RONDUL DE NOAPTE** cu Răzvan Exarhu

RADIO TIMIȘOARA

7,00 Ceasurile dimineții; 8,00 Muzică populară cu dedicații; 9,00 Cânt din suflet; 10,00 De zece ori România; 11,00 Gramofon; 12,00 Miez de zi la polul vest; 13,00 Emisiune în limba germană; 14,00 Emisiune în limba maghiară; 15,00 Emisiune în limba sârbă; 16,00 Radio cocktail; 18,00 Actualitatea radio; 18,10 Piți show; 19,00 Radiojurnal; 19,15 Bilet de voie; 20,05 Autohton pop rock; 20,50 Călătorie în lumea poveștilor; 21,00 Curierul de seară. Știri: 6,00; 7,55; 9,00; 11,00; 12,50; 17,00; 20,00; 21,00; 21,55. **Radiojurnal**: 7,00; 16,00; 19,00.

RADIO SEBIȘ

6,00 Matinal „21"
9,00 Alo, tu alegi!
10,00 Cafeaua de zece
12,00 Magazin „21"
14,00 Astăzi te sărbătorim - muzică populară și dedicații
15,00 Secvența „21"
18,00 La mulți ani! - dedicații muzicale
19,00 V.I.P.
20,00 Expresul de seară
22,00 Club „21"
0,00 92,1 Insomnii

LA PRIMĂVARĂ, PRIMĂRIA VA DISPUNE DE LOCUINȚE SOCIALE

● *Interviu cu ing. EMANOIL VOICU, viceprimarul municipiului Arad*

– D-le Emanoil Voicu, sunteți unul dintre viceprimarii municipiului Arad. Ei bine, după trei luni de activitate, ce ne puteți spune despre echipa managerială care se află în fruntea Primăriei?

– Din punctul meu de vedere, cred că această echipă este una dintre cele mai performante pe care le-a avut Aradul în ultimii zece ani. Încă de la bun început, toți trei au fost de acord că vom promova exclusiv interesele municipiului nostru și nicidecum pe cele politice sau de grup.

– Care este aria d-voastră de responsabilitate?

– În primul rând, mă ocup de partea tehnică a Primăriei, în special de dezvoltarea municipiului. Nu în ultimul rând, controlez și activitatea societăților comerciale în care Primăria este parte...

– Altfel spus, front de muncă există. Care sunt problemele?

– Din nefericire, există și probleme. Spre exemplu, Aradul încă nu are un plan de dezvoltare pe termen mediu și lung. Așa stând lucrurile, ne-am propus ca în acest an să alcătuim un astfel de program, pentru a impune o dezvoltare coerentă municipiului nostru. Timișoara are un plan de dezvoltare încă de-acum doi ani de zile. Noi de ce n-am putea?

– Putem, numai că un astfel de plan trebuie proiectat cel puțin pe zece ani de zile. Deci, trebuie să fie aprobat de toate forțele politice arădene. Credeți că o să reușiți să obțineți acest consens?

– Cred că toate partidele politice arădene sunt conștiente de faptul că nu există o altă cale de urmat. Investițiile pe termen mediu și lung presupun proiecte pe măsură, atrageri de fonduri și surse de finanțare etc. Nu văd nici o formațiune politică locală care să se opună. Ce-i drept, în elaborarea acestui plan ne vom consulta permanent cu toți factorii responsabili.

– Dacă proiectele pe termen mediu și lung sunt doar în stadiul de intenție onorabilă, avem proiecte pe termen scurt?

– Până în prezent avem două astfel de proiecte: modernizarea străzii Cocorilor și podul peste Mureș din capătul străzii Pădurii. Aceste proiecte sunt extrem de importante, deoarece realizează o deviere a traficului rutier greu și, în final, o line de centură pe relația Nădlac-Timișoara. Modernizarea străzii Cocorilor a demarat deja iar pentru pod suntem în faza depistării surselor de finanțare.

– Acestea sunt proiecte pe care le-ați moștenit de la foștii edili...

– Așa este, numai că noi trebuie să le finalizăm. Așa cum spuneați și d-voastră, intențiile sunt onorabile și... atât. Realizarea lor e partea cea mai grea. Totuși, ca să completez întrebarea pe care mi-ați pus-o, avem și proiectele noastre. Recent, am solicitat o evaluare „la sânge" a stării drumurilor municipale. Apoi, în funcție de rezultatele evaluării, vom stabili prioritățile de modernizare. Al doilea proiect la care ne înhămăm - și pe care-l vom finaliza - este achiziționarea unui incinerator ecologic. De fapt o mică fabricuță de reciclare, cu toate accesoriile necesare, care va produce energie electrică și pavele pentru trotuare. Detalii puteți primi de la dl. primar.

Al treilea proiect este devierea traficului greu pe relația Deva-Timișoara prin Sânnicolaul - Mic. Apoi, canalizarea orașului în totalitate. Și, nu în ultimul rând,

cel mai îndrăznet proiect: vom achiziționa blocuri și clădiri lăsate în paragină, le vom recondiționa și le vom oferi ca locuințe sociale. Cel târziu până în primăvara anului viitor vom dispune de astfel de locuințe.

– Doamne-ajută! În final vă adresez două întrebări punctuale: la ce stă bine municipiul nostru și la ce capitole stă rău?

– Binele este relativ și totdeauna insuficient. Deci, stăm binișor la transportul în comun, la apă caldă, apă rece și încălzire. Suntem printre puținele orașe din țară care n-avem probleme deosebite în acest sens și arădenii n-au cunoscut nici o raționalizare. Apa rece este potabilă, apa caldă este fierbinte, încălzirea este optimă...

Stăm rău la infrastructura termică. Rețeaua trebuie refăcută în totalitate, deoarece este îmbătrânită din toate punctele de vedere. Există pierderi termice pe rețea, pierderi care nu pot fi imputate consumatorilor și rămân în sarcina furnizorului. În ultimii zece ani de zile, nu s-a făcut nici o investiție în infrastructura termică, ci doar reparații de întreținere.

DORU SINACI
Foto: ȘT. MATYAȘ

MUGUR ISĂRESCU ARE MANIFESTĂRI DE HERMAFRODIT

Când face pe fecioara pudică, rușinoasă, când își manifestă virilitatea ascunsă, făcând declarații care se bat cap în cap. Nu-i displace funcția de premier, cu toate că la început, când a fost propus, a spus cu un glas pierdut că nu acceptă. Trecut prin toate paturile guvernărilor și oamenilor politici de după 1990, acest individ alunecos n-a rămas în patul niciunuia. Dar i-a servit pe toți, încât te întrebi ce hram poartă. După aceste apucături n-ar fi totuși hermafrodit, ci altceva, ceva ce schimbă doar paturile. Despre stăpânii lui nu prea știm cine sunt, dacă ne gândim că sigur nu l-a dus pe el mintea să falimenteze sistemul bancaro-financiar românesc.

Acum aruncă ocheade ademenitoare PNȚCD, respectiv Convenției Democrate-2000, care la rândul ei îi gâdilă sensibilitatea și senzualitatea politică. Ar vrea și prim-ministru, dar ar vrea și Cotroceniul. Nu lasă vrabia din mână pe cioara de pe gard. Oare? De fapt, sunt doar fițe de politician hermafrodit. Rămâne omul CDR-2000, indiferent ce se spune. Dar în același timp este și o marionetă, un lacheu al Alianței Civice, a lui Manolescu, Constantinescu și Diaconescu. Ei de marionetă au nevoie, nu de președinte. Iar Mugur Isărescu corespunde acestui ideal, chiar mai bine ca Emil Constantinescu.

D. Z.

PSDR SE REORGANIZEAZĂ ÎN JUDEȚ

„Finalizarea procesului de fuziune PSDR-PS în județ decurge în condiții normale. În plus față de programul inițial, am hotărât ca în localitățile în care ne deplasăm să avem întâlniri și cu organizațiile PDSR, în vederea unor discuții de principiu, pentru ca la momentul finalizării negocierilor de la centru să avem deja puse bazele unor structuri", ne-a declarat **Florin Remețan**, președintele PSDR Arad. Domnia-sa ne-a enumerat ultimele localități care au fost monitorizate: la Vinga, cu reorganizarea filialei a fost însărcinat Petre Iștoc. ● La Secusigiu au avut loc discuții cu dna Gina Cordovan, reprezentanta PDSR ● La Felnac, în urma fuziunii, PSDR are peste 100 de membri, ceea ce a permis ca pe lângă președinte - Augustin Boanchiș, consilier local (PS) să fie ales și un prim-vicepreședinte, Virgil Olaru, consilier local ales pe listele PSDR.

S. TODOCA

„SINGURII ECOLOGIȘTI ROMÂNI SUNT ÎN CDR 2000"

Declară Aurel Ardelean, președintele FER Arad

După cum este deja cunoscut, PER nu a participat la constituirea CDR 2000, președintele Otto Weber refuzând fuziunea cu FER. În vederea alegerilor generale, Otto Weber a anunțat formarea unei coaliții ecologiste, compusă din PER, Partidul Convenția Ecologistă și formațiunea Ecologiștii. Dorind să aflăm dacă această hotărâre schimbă cu ceva situația în ceea ce-i privește pe ecologiștii arădeni, ne-am adresat rectorului Aurel Ardelean, președintele

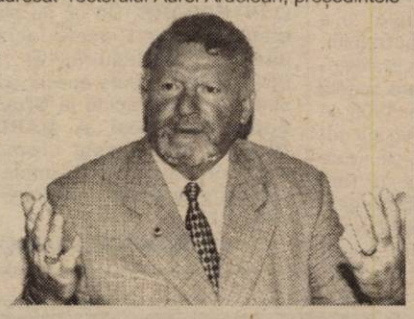

FER Arad, virtual ocupant al primului loc pe lista de senatori a CDR 2000 Arad. Domnia-sa ne-a declarat:

„Hotărârea lui Weber nu ne afectează deloc. La Arad, PER nu există deloc, Partidul Convenția Ecologistă există doar teoretic, iar PAVE a fuzionat prin absorbție cu FER. De altfel, nici la nivel național preconizata coaliție nu înseamnă nimic. Electoratul știe deja că FER este singurul partid ecologist din România recunoscut de către Internaționala Verzilor Europeni, al cărei membru este. Mai știe și faptul că FER este membru fondator al CDR 2000. În fine, știe și că Otto Weber nu a dorit unificarea ecologistă în România, or, programele ecologiste nu pot avea șanse de realizare decât având sprijinul unui partid puternic - în cazul nostru, al unei coaliții. O coaliție palpabilă, nu una fantomatică, așa cum vrea Otto Weber."

SIMION TODOCA
Foto: V. MUSCA

Peste jumătate dintre actualii parlamentari ai PDSR nu se vor mai afla pe listele electorale ale partidului

Președintele PDSR, Ion Iliescu, a declarat, ieri, într-o conferință de presă, că, "probabil", peste jumătate dintre actualii parlamentari ai principalului partid de opoziție nu vor mai figura pe viitoarele liste electorale.

În acest context, referindu-se la demisia din partid a lui Gheorghe Dumitrașcu, senator de Constanța, Iliescu a spus că se așteaptă la "tot felul de reacții sentimentale", dar că "asta-i viața".

Conducerea centrală a PDSR nu va "băga pe gît" oameni organizațiilor județene, a spus Iliescu, adăugînd că, pînă la 1 octombrie, vor avea loc discuții cu filialele din teritoriu asupra componenței listelor parlamentare, în cadrul lor urmînd să se negocieze și locurile pentru PUR și PSDR.

Iliescu a precizat că, în final, trebuie să se asigure grupurilor parlamentare o "componență acoperitoare a nevoilor lor", adică un număr suficient de juriști, economiști, reprezentanți ai culturii și învățămîntului, care să asigure o activitate eficientă în Parlament.

Media de vîrstă a parlamentarilor PDSR va fi în jurul a 45 de ani, la Camera Deputaților urmînd să se asigure o pondere "suficientă" a mediei de vîrstă de 35 de ani, a precizat Iliescu.

PRĂPASTIE

(Urmare din pagina 1)

Și azi, când Ion Iliescu merge la sate (dar nu numai el) țăranii sunt adunați de diverse personaje, le spune tovarășul un discurs în care promite că îi apără pe țărani de moșieri, îi mai condamnă pe chiaburi și promite că va avea grijă de săraci. După care, mulțumit de reprezentația pe care a dat-o, se urcă pe cai și-i dă bice. Și zice că a vorbit cu poporul, că a fost în mijlocul oamenilor și toate sunt bune și frumoase. Și-a făcut datoria față de patrie. I.Iliescu este aproape de popor cu vorbele. În fond, îl interesează propria putere și propriul partid. ***The rest is silence.***

Actualul președinte nici măcar nu catadicsește să-și vadă poporul. Dacă nu s-ar abate peste meleagurile noastre inundații, alunecări de teren sau alte calamități, „democratul" Constantinescu ar uita că în țară mai există și un popor. Cabotin și mincinos, președintele Constantinescu a vorbit tot timpul fără acoperire, începând cu promisiunile din campania electorală și terminând cu cele din mandat. Politica internă a lui Constantinescu a fost o catastrofă. Nimic din ce și-a propus nu a reușit. Ba, mai mult, a încurcat multă lume, fiind un politician lipsit de orice har diplomatic. În discursul în care își anunța retragerea de la candidatura la președinție, Emil Constantinescu promitea că, fiind mai liber și degrevat de sarcini electorale, va fi ***„în mijlocul oamenilor"*** și-i va ajuta din toate puterile. Probabil că ***„mijlocul oamenilor"*** o fi fost prin SUA, Brazilia și alte țări prin care s-a perindat tovarășul de când a ținut discursul. El a fost ***„în mijlocul oamenilor"*** numai când a vorbit. Pe urmă a uitat de oameni. Și nici n-o să-și mai amintească vreodată. Probabil, nici oamenii de el. Prăpastie a fost între el și popor.

După cum fac liderii cei mari, la fel procedează și cei mai mici. Pe politicianul român îl vei întâlni în popor la diverse aniversări - și atunci pentru a se scoate pe el în față - dar mai ales când are nevoie de votul cetățeanului. În rest, de fațadă, mai trece din când în când prin circumscripție pentru ca să nu-l uite electorul. Clasa politică românească e ruptă de popor și în primul rând își satisface propriile interese, după care, dacă mai rămâne ceva, mai cade câte un interes și în direcția poporului.

În curând, politicianul român va trebui să se apropie din nou de popor. Vin alegerile. Cu ce obraz merge politicianul român în mijlocul oamenilor? Cu obrazul dintotdeauna: gros ca plotogul de pe cizma electorală.

Între conducători și popor este o prăpastie pe care actuala clasă politică vrea s-o umple cu promisiuni. Poporul n-are ce face și mai crede o dată. De fapt, poporul va crede mereu, căci mereu vor fi politicieni meșteșugiți în vorbe. Mereu se va găsi un Iliescu sau un Constantinescu sosiți pe cai albi și plecând pe măgari răpciugoși.

Alianța Națională se pregătește pentru alegeri

La începutul săptămânii (luni) a avut loc la Arad o instruire privind campania electorală, la care au participat președinții filialelor din județ ai Alianței Naționale (PUNR-PNR).

Au fost evidențiate principalele elemente ale strategiei de acțiune a Alianței Naționale în perioada imediat următoare și pentru desfășurarea în bune condițiuni a campaniei electorale. Cu acest prilej, a fost subliniată necesitatea unei conlucrări punctuale și a însumării eforturilor membrilor celor două formațiuni politice din Alianță, la nivelul fiecărei localități din județ.

În cadrul instruirii, sub cuvintele de ordine ***„Adevăr și îndeplinirea promisiunilor"*** li s-a cerut participanților să militeze pentru a face cunoscut cetățenilor programul Alianței, cu care se vor prezenta candidații proprii la alegerile din toamnă.

CRISTINA DULASCHI

„Adevărul" a avut dreptate

POLIȚIA CONFIRMĂ ADEVERINȚELE FALSE DE LA MUNICIPAL

Despre misterioasele dispariții de cartofi și pulpe de pui de la Spitalul Municipal Arad, ziarul nostru a prezentat, pe larg, în mai multe episoade o serie de aspecte. Am precizat și atunci că de elucidarea cazului și stabilirea vinovaților cea mai competentă să se pronunțe este Poliția. Ca anchetă jurnalistică, noi doar am semnalat neregulile, urmând ca cei în drept să aplice apoi măsurile legale care se impun.

Ieri, de la Inspectoratul Județean de Poliție Arad am fost informați cum că „gestionara de la Municipal, Sziler Mihaela, a falsificat trei adeverințe de venit pentru persoane care nu erau angajate în cadrul Spitalului." Aceste adeverințe - spune Poliția - au fost prezentate Băncii Populare Minerva, obținând astfel un credit de 15 milioane lei. Deci, una peste alta, comunicatul IJP nu face altceva decât să confirme ceea ce ziarul nostru a depistat cu doar câteva zile mai repede.

În discuția purtată atunci (și) cu doamna Sziler, dânsa a promis că va reveni cu dezvăluiri sectaculoase legate de acest caz. Noi așteptăm...

C. T.

„PRĂPASTIA" DIN CENTRUL ARADULUI

În zona verde dintre Primărie și Teatrul de Stat, se ascunde o gură de canal adânc de 6-7 metri. Mascată de vegetație, gura deschisă a canalului poate fi o capcană plină de pericole pentru eventualii trecători neatenți prin zonă.

Alte numeroase guri de canale amplasate în carosabil și rămase fără capacele din fontă șterpelite, probabil, de comercianții de fier vechi, îi pândesc pe automobiliștii insuficient de vigilenți. O asemenea gură deschisă de vreo două-trei săptămâni se află în apropierea viaductului de la Grădiște, fără ca Primăria să se autosesizeze și să ia măsuri.

Numeroase alte gropi ori canale deschise se găsesc în tot Aradul. Primăria ar face bine dacă ar întocmi o hartă a acestora. Aflându-ne la volan, am ști astfel unde ne pândește primejdia de a rupe planetarele limuzinei.

La doar 16 ani

TRECUT ÎN NEFIINȚĂ

Emanuel Toth era cunoscut în Pâncota ca un adolescent blând, cuminte. Urma să intre în clasa a X-a la Grupul Școlar Industrial Transport Căi Ferate din Arad. Era membru al echipei de fotbal din localitatea natală.

Era... Acum, despre Emanuel se vorbește doar la trecut, pentru că moartea nemiloasă l-a răpit din mijlocul celor dragi. Într-una din serile lunii iulie Emanuel se întorcea cu bicicleta de la Seleuș, împreună cu un prieten. În urma unui accident de circulație, Emanuel nu a mai putut fi salvat. S-a stins chiar la locul impactului. Nu a suferit, nu a avut timpul necesar să realizeze ce se întâmplă.

În ziua accidentului Emanuel și-a sunat antrenorul de fotbal spunându-i că nu va mai veni vreodată la antrenamente. Fără motiv! Să fi presimțit ce urma să i se întâmple? Nimeni nu poate ști.

M. MICAN

UNIVERSITATEA DE VEST „VASILE GOLDIȘ" APRECIATĂ DE AMERICANI

În cursul zilei de joi, 14 septembrie 2000, Universitatea de Vest „Vasile Goldiș" a fost vizitată de către Dl. Dr. Nelu Prodan, Consulul Onorific al României la Dallas în relațiile cu statul Texas, avocat de mare succes în Statele Unite și Președintele Camerei de Comerț Româno-Americane. Domnia sa a fost primit de către Rectorul universității, Prof. univ. dr. Aurel Ardelean care l-a și însoțit pe toată durata vizitei.

Primul obiectiv vizitat a fost Complexul Universitar „Zărandul" și Biblioteca Centrală Universitară. După ce a remarcat dotările de excepție ale Complexului Universitar „Zărandul", cu precădere ale Departamentului „Învățământ Deschis la Distanță" și ale „Centrului de Calcul", referindu-se la Biblioteca Centrală Universitară, Dl. Consul Prodan a avut cuvinte de laudă la adresa fondului de carte pus la vânzare remarcând prețul mic practicat pentru studenți.

Impresionat de fondul de carte juridică, Dl. Prodan a remarcat cu satisfacție existența în dotarea Bibliotecii Centrale Universitare a unor autori de mare renume cu întreaga bibliografie de autor. Printre alții Domnia sa a făcut referire la bibliografia de autor a Prof. univ. dr. Radu Tudor Popescu, acesta fiind, de altfel, și îndrumătorul de doctorat al Dlui Consul.

Un alt aspect remarcat de către Dl. Consul Prodan a fost fondul de carte veche de drept, cu precădere făcând referire la lucrări ca „Codul Hamangin" în ediție originală și condiții de păstrare de excepție și „Codul Legislativ Boerescu", prima culegere de legi din România datată din vremea Domnitorului Alexandru Ioan Cuza, lucrări care, așa cum remarca Domnia sa, nu se găsesc în Bibliotecile Universitare Bucureștene.

Referindu-se la modalitatea de funcționare a Bibliotecii Centrale Universitare, Consulul Prodan a avut aprecieri deosebite la programul pe calculator de deservire a acesteia, program propriu creat de către Centrul de Calcul al Universității de Vest „Vasile Goldiș".

Al doilea obiectiv al vizitei Consulului Onorific al României în relațiile cu statul Texas a fost Complexul Universitar Macea.

Fără să fie un specialist în domeniu, Dl. Consul a făcut aprecierea că Colecția Științifică de la Macea impresionează atât prin dimensiuni cât și prin varietatea speciilor. De altfel faptul că Grădina Botanică Macea este membră fondatoare a „Asociației Grădinilor Botanice din România", beneficiază de programul PHARE TEMPUS 14030/2000 și Life III este o recunoaștere a faptului că această Grădina Botanică face parte din patrimoniul comun științific al umanității.

La finele vizitei, Dl. Consul Prodan a apreciat Universitatea de Vest „Vasile Goldiș" ca fiind o universitate dinamică, cu un ridicat potențial, având aliura unei universități de nivel mondial. În acest sens Consulul Prodan s-a arătat interesat în medierea Universității arădene în SUA și, implicit, în asigurarea de noi colaborări cu universități americane de prestigiu din statul Texas.

C. I.

Nădab

O FETIȚĂ A SĂRIT DIN CĂRUȚĂ SUB ROȚILE UNUI AUTOTURISM

Luni, în jurul orelor 12,30 s-a petrecut un grav accident de circulație pe raza localității Nădab. În timp ce **Sîrb Adrian-Mircea**, 29 ani, din Cintei, student, conducea autoturismul AR-94-EFH a surprins și accidentat grav pe **Gruia Daniela**, de 7 ani, din Nădab, elevă. Aceasta i-a sărit în față dintr-o căruță.

Foto: AL. MARIANUȚ

La Curtici

DRUM NOU SPRE ZONA LIBERĂ

La Curtici, au început lucrările pentru construirea drumului de acces spre Zona Liberă. Investiția, în valoare de 11 miliarde lei este finanțată din Fondul Special al Drumurilor. Potrivit directorului S.C. Construcții Rutiere S.A. - *Nicolae Popovici* - drumul se va întinde pe o lungime de 2,6 kilometri și va fi terminat la sfârșitul lunii octombrie.

B.O.

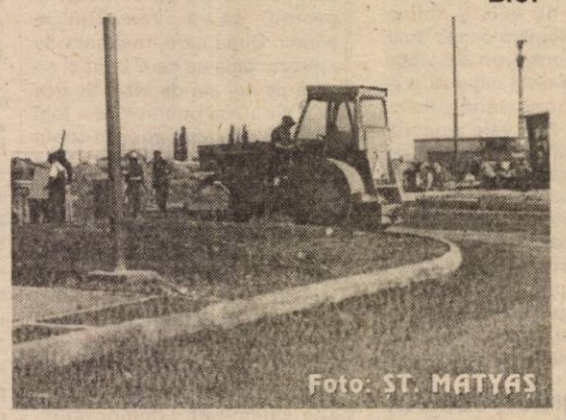
Foto: ST. MATYAS

CÂT A FOST VARA DE LUNGĂ, AU ZIS:

„N-avem bani să ne ajungă!"...

... cu toate că în discuția purtată de reprezentanții Inspecției Sanitare de Stat din Arad cu conducerea unității școlare - inclusiv cu doamna contabilă șefă, la data de 7 septembrie 2000, deci după începerea anului nou de învățământ! - a reieșit că din resursele bănești repartizate, o sumă de 250 milioane lei! a revenit reparațiilor curente, adică pregătirilor pentru noul an școlar. În fapt, conform constatărilor făcute la fața locului, au fost renovate doar 2 grupuri sociale, restul de 7 (șapte) nefiind nici cel puțin spoite cu var, darmite reparate și retencuite (acolo unde tencuiala era căzută), ori îndepărtat mucegaiul.

Mai mult decât atât: în cele 3 corpuri de clădire cât are școala (și care adăpostesc cca. 1300 de elevi) nici sala de clasă nu fusese, la ora controlului, igienizată în unele clase stratul de fum rămas pe pereți fiind atât de gros încât la orice atingere lăsa urme. Din cele 105 cadre didactice care activează în școală doar 25 efectuaseră controlul medical conform prevederilor Ordinului Ministerului Sănătății nr. 15/1982 care reglementează, cât se poate de clar, obligativitatea efectuării examinării la început de un nou an școlar și periodic.

În sfârșit, s-a stabilit - prin proces-verbal, cu termene precise, semnat de ambele părți, respectiv conducerea școlii și reprezentanții I.S.S. Arad! - ca acele 90 de milioane (!) rămase neachitate pentru igienizarea școlii să se regăsească în obiectivele pentru care au fost alocați.

O ÎNTREBARE: De ce nu s-au efectuat, totuși, acele lucrări până la 1 septembrie? și... **O PRECIZARE:** Toate aceste constatări au fost făcute la **Grupul Școlar Industrial „A. MARIENESCU" din orașul Lipova**. Alte comentarii, deocamdată sunt de prisos. Dar... controalele continuă.

CONSTANTIN SIMION

Stop cadru

În Arad

STAȚIILE DE TRAMVAI SE TOT MODERNIZEAZĂ DIN '94...

Numeroase sesizări ne-au sosit pe adresa redacției cu privire la faptul că în stația de tramvai din zona Gării C.F.R. nu există un loc de refugiu acoperit pentru călători .. Cu toate că Primăria a promis (în 1994) construirea unor copertine în majoritatea stațiilor din Arad, în zona Gării, foarte intens circulată, acest angajament nu a fost îndeplinit.

OLIMPIU BULZAN

La Revizia de vagoane

MISTERIOASE „SCURGERI" DE MOTORINĂ

Periodic, cetățenii de pe străzile Șoimului și Trenului, din cartierul Grădiște, asistă la unele fenomene „paranormale". Peste puterea lor de înțelegere. Astfel, în imediata apropiere a Reviziei de vagoane CFR, persoane neidentificate, dotate cu mașini mici și mari, își fac plinul de motorină direct din vagoanele-cisternă garate pe liniile moarte.

Doamna Vlad Floare, de pe strada Șoimului, susține că „noaptea, dar mai nou și ziua, mașinile își fac aprovizionarea din cisternele respective, fără ca nimeni să ia vreo măsură. Eu și vecinii mei nu suntem afectați atât de furturi, cât de zgomotul motoarelor și de forfotă."

Hoții au, pare-se, un vad bun pe strada Șoimului, căci lângă Revizia de Vagoane se află Fabrica de Fermentare a Tutunului. Aici, însă, am primit asigurări de la dl. Palaghia - șef secție - că nu sunt probleme cu hoții: „Anul acesta n-a fost nici un furt. Au fost doar tentative - hoții au vrut să ia un motor electric din secție. Cu tutunul - materie primă - n-au ce face."

Întrebat dacă are cunoștință de „scurgerile" de motorină din apropiere, dl. Palaghia ne-a spus: „Dânșii au garat niște vagoane, pe linia noastră. Nu reține dacă erau cisterne sau nu. Nouă nu ne-a convenit, căci vagoanele blocau poarta. Au stat 2-3 zile pe linia fabricii de tutun, apoi le-au retras. La ora actuală, mai sunt vreo trei vagoane-cisternă, dar nu cred că au motorină..."

Cu alte cuvinte, toată lumea știe ce „manevre" se execută în apropiere, mai puțin revizia de vagoane! Dl. Stan Ioan, șeful Reviziei, nu a putut fi contactat, pentru a-și spune punctul de vedere.

ADRIAN BOROȘ

Budeşti – un sat rămas în altă lume

Dacă ar fi să ne orientăm după aspectul pe care-l are, am putea spune că de câteva decenii bune în satul Budești timpul s-a oprit în loc Ulițe pietruite, garduri de uluci, casele - majoritatea din lemn și, mai mult, în miezul zilei o pustietate apăsătoare în tot satul. De fapt, fiecare clipă care trece peste acest ținut aduce pentru localnici conștientizarea că satul își trăiește sfârșitul, odată cu ultimii săi fii, 34 la număr.

■ BUDEȘTI, ÎN FAVOAREA TIMIȘOAREI

Chiar dacă pare incredibil, cea mai tânără femeie băștinașă are 40 de ani. **Mărioara Budea**, căci despre ea este vorba, s-a încadrat în tiparele vieții acestui sat de deal și totul i se pare firesc, **„bine și frumos"**. Nu are vreme să

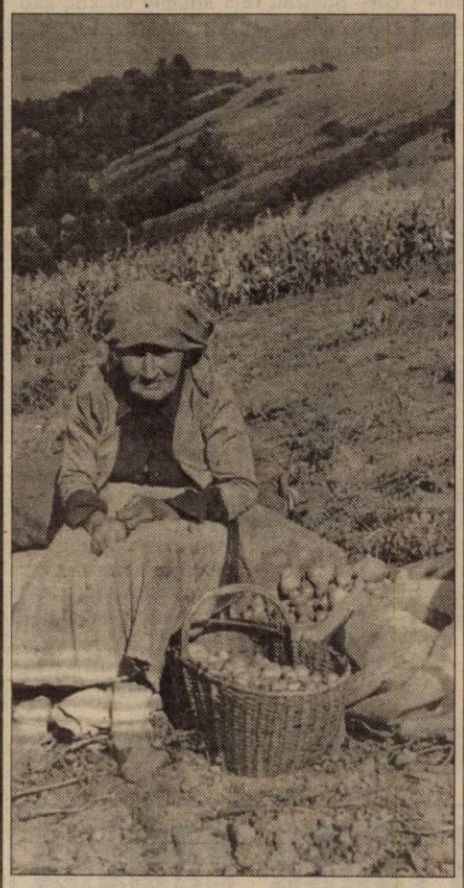

Record absolut: nana Iosana a recoltat șase saci de cartofi în opt ore

se gândească la un alt tip de viață pentru că animalele și pământul îi ocupă tot timpul. Cu mici excepții, puținii locuitori din Budești sunt oameni de vârsta a treia. Satul a prins o rază de tinerețe odată cu stabilirea la Budești, în urmă cu trei-patru ani, a doi intelectuali din Timișoara. Pe care nu i-am găsit acasă. De la oamenii din sat am aflat că sunt tineri (28, respectiv 32 ani) și au optat pentru Budești pentru că aici au găsit că este locul unde pot să ducă un regim de viață naturist. Și-au cumpărat o casă cu zece milioane lei și unul dintre primele lucruri pe care le-au făcut a fost să se debaraseze de obiectele inutile din casă, ca de pildă plita, care „a zburat" la fier vechi. Ei nu mănâncă nimic fiert, așa că obiectul nu își avea rostul în încăpere. Sătenii povestesc că după o perioadă au renunțat și la laptele de vacă - pe care-l beau tot nefiert - și mănâncă strict crudități și uscături.

Un alt timișorean, atras de peisajul mirific al satului a investit câteva milioane într-o casă pe care acum și-o renovează. Tot localnicii povestesc despre raționamentul timișoreanului: decât să dea 1.200.000 lei cheltuieli la bloc, mai bine își cumpără lunar un porc cu banii ăștia.

■ „A ARS «FABRICA» DE COPII"

Cu cele două familii din Timișoara, satul n-are cum să revină la ceea ce-a fost odată: la 62 de numere de casă. Acum doar 18 sunt locuite și, chiar căutând cu lumânarea, nu găsești nici urmă de copil în sat. Vorba unui hâtru: „La noi a ars fabrica de copii" sau remarca celei mai bătrâne femei din sat: „Era altcumva satul. Erau oameni mulți. Ți-era drag să se facă ziuă și să auzi copiii chiuind pe stradă."

Din 1980, la Budești sunt tot mai puțini copii! Școala din sat, s-a desființat pe motiv că nu erau suficienți elevi. Atunci a plecat ultimul învățător, Poca Ioan care făcea zilnic naveta de la Deva. Și tot de-atunci au început să plece și familiile tinere care aveau sau care își doreau copii.

■ 18 NOIEMBRIE, ZIUA CEA MARE

Nu doar școala, sau mai bine zis desființarea ei, a fost motivul plecării. În timp ce în dreapta și în stânga (a se citi în satele vecine: Tălagiu, Aciuța, Pleșcuța) tehnica pătrundea într-un ritm rapid, Budeștiul rămânea izolat. Nici n-avea cum, altfel. Aici, de-abia în 18 noiembrie 1998 a venit marea zi a electrificării. Octavian Budea spune că „ziua aia n-o uit cât trăiesc. A fost ziua în care am inaugurat linia electrică ajunsă la noi și s-a nimerit ca acest eveniment să se suprapună cu ziua mea de naștere". Și acum, în cele mai multe case mai atârnă, ca ornament, vechile candelabre cu lampa de petrol.

■ NICI URMĂ DE CIVILIZAȚIE

La Budești, nici vorbă de magazin. Cine are nevoie de alimente coboară la Tălagiu sau trece dealul la Gurahonț. Am spus coboară sau trece și nu întâmplător. De când se știu, localnicii n-au avut un mijloc de transport. Drumul de 3,5 km până la Tălagiu nu este practicabil decât pentru mașini de teren și, chiar dacă ar fi, e atât de îngust încât dacă s-ar întâlni două mașini care vin din sensuri opuse, una ar trebui să facă calentoarsă.

La Budești, nici vorbă de punct sanitar. Căruța și drumul până la Tălagiu sunt singurele soluții pentru cel răpus de boală. Tot Budeștiul este, aparent, satul fără nici o crâșmă. Și, totuși, Octavian Budea ne spune că **„fiecare are birtul lui în pivniță"** mai ales că și acum în sat există două cazane de țuică.

Satul: așa – în urmă cu 20 de ani, așa și acum

Biserica, improvizată în clădirea școlii

■ BISERICA, LĂSATĂ DE IZBELIȘTE

Dacă cele lumești au, cât de cât, o continuitate, căile Domnului sunt tare încurcate la Budești. Biserica din sat ar fi putut să rămână o bijuterie a acestor locuri. N-a fost să fie așa. De 5-6 ani a ajuns într-un asemenea stadiu de

Ocupația de bază a localnicilor

degradare încât o parte dintre obiectele bisericești au fost mutate în clădirea fostei școli, unde, într-o sală de clasă a fost improvizată noua „biserică". Cea veche a rămas fără cruce (cantorul Vasile Budea spune că a zburat-o un vânt mai puternic), cu șindrilele gata să se năruie și a devenit o veritabilă ruină. Păcat. Construcția datează din 1772 și putea fi integrată în circuitul monumentelor istorice. Nici Căminul Cultural nu are parte de o soartă mai bună. Ușile îi stau ferecate din 1992, când aici s-a ținut ultima nedee din sat, de sărbătoarea Înălțării Domnului.

■ PER PEDES LA SERVICIU

Îndeletnicirile de bază la Budești rămân agricultura și creșterea animalelor. Pe lângă casă, grădinile sunt mici. În schimb, locuitorii au câte 4-5 hectare de pământ, pădure și fânețe împrăștiate pe dealurile din preajmă: la Marmuri, de pildă, „ferma legumicolă" a satului. Dar sătenii merg de zor, fără să li se pară obositor și în celelalte locuri unde au pământ: Certeje, Trecătoarea, Hârbeasca, Poiana, Târsala, Vârful Dosului, Prislop, Runcu, Iezeri, Gugulinei și Priseci.

Doar două persoane din sat mai au serviciu, la Ocolul Silvic Gurahonț. Ca și ceilalți săteni care au avut, cândva, un loc de muncă, parcurg drumul pe jos, prin pădure și peste deal.

■ LA 83 DE ANI: „NU ȘTIU CUM ÎI AIA OBOSEALĂ"

Chiar și pentru cea mai bătrână femeie din sat, distanțele nu sunt o problemă. Nici munca grea. Bătrânica e încă în putere. Muncea de la opt dimineața pe deal, la scos de cartofi și ne zice că n-are vreme de odihnă, dar nici obosită nu era. „Nu știu cum îi aia oboseală. Atâta că-s răcită. Poate am dormit desculță, nu știu" spune cu umor Iosana Budea, la 83 de ani.

Pentru nana Iosana munca pământului este echivalentă cu un serviciu. A văzut Aradul o singură dată în viață, în urmă cu 20 de ani. Electrificarea a fost și pentru ea mană cerească și a scutit-o de drumuri periodice la Brad, după petrol. „Am ajuns acum să văd la televizor ce n-a mai fost. Te miri ca pruncii când vezi atâtea sărutări și atâtea bufnituri. Așa-i când se sfârșește lumea. Vezi oameni bolânzi."

■ ULTIMELE TRADIȚII...

Tradițiile încă se păstrează pe vârf de deal. Și acum, la înmormântări decedatul este dus la locul de veci cu un car tras de boi. Nici vorbă de gropar al satului. Prietenii sapă groapa mortului. Până în urmă cu 20 de ani, oamenii erau

Timpul a ruinat încă o biserică

îngropați într-o ladă de fag, pe post de sicriu. Tot în acele vremuri, la nașterea unui copil se tăia un tei sau un plop din care se cioplea o troacă în care era îmbăiat copilul.

Astă iarnă, timp de o săptămână, budeștenii au fost înzăpeziți într-o plapumă albă de 1,20 m. Din proprie inițiativă, și-au făcut drum cu lopețile până la Tălagiu, pe o distanță de 3,5 km.

Interesant este că 31 dintre cei 34 de localnici au numele de familie Budea. Cât vor fi aceștia în viață și satul va mai supraviețui. În rest, Dumnezeu cu mila...

TEODORA MATICA
SORINA AMBRUȘ
Foto: ȘTEFAN MATYAȘ

AMERICANII DE LA TRINITY N-AU ACCEPTAT DIVIZAREA APROMAT

♦ Acționarii români vor să-i dea în judecată pentru nerespectarea legilor

În decembrie 1999, Trinity Industries Inc. a cumpărat de la F.P.S. pachetul majoritar de acțiuni la S.C. APROMAT S.A. Pentru 50,49% din capitalul social al firmei arădene, americanii au plătit ceva mai mult de 183.000 dolari. Menționăm că Trinity este acționar majoritar și la Astra-Vagoane Arad. De când cei din Dallas au preluat APROMAT, această societate are o evoluție cel puțin ciudată.

Una din primele măsuri a fost ca, în aprilie 2000, să concedieze 50 de angajați, iar în august încă 41 de oameni. Acum APROMAT mai are 11 angajați. „Nu înțelegem această politică de personal. Cu 11 oameni, societatea este practic lichidată, activitatea cotidiană fiind imposibil de desfășurat", spune Gheorghe Avrămuț, fost angajat al firmei. Practic 90 de oameni au rămas fără loc de muncă. Sigur, ei au primit aproximativ 25 milioane de lei, bani care le vor fi de ajuns o perioadă de timp. Problema se pune însă altfel. Un patron face ce vrea cu firma sa, urmărindu-și propria politică. Dar scopul unei afaceri este să obții profit. Altfel e ilogic sau cel puțin ciudat așa cum spuneam. De-a lungul a 10 ani, APROMAT a obținut profituri bune, a acordat dividendele cuvenite acționarilor, este o firmă cu taxele și impozitele la zi, deci o firmă viabilă din punct de vedere economic.

Doar anul trecut, cifra de afaceri a fost de peste 33 miliarde de lei, înregistrându-se un profit brut de 5,365 miliarde. Bugetul statului s-a ales cu aproape 5 miliarde de lei din impozite și TVA. Practic angajații de la APROMAT își făceau treaba, aduceau profit și erau plătitori de impozite. Acum ei vor deveni consumatori de resurse de la bugetul statului. Deci pierde țara.

În aceste condiții, fostul director general Pavel Mircea și-a dat demisia. Unele surse spun că nu și-ar fi dat-o din proprie inițiativă, ci la presiunea americanilor.

Cert este că Peter Connelly a devenit administrator interimar la APROMAT, concediind încă 41 de angajați. Potrivit contractului colectiv de muncă, concedierea salariaților ar fi trebuit să aibă acceptul AGA și a reprezentantului angajaților în P.A.S. Or, decizia luată a încălcat aceste prevederi. Nicolae Racz, ce reprezenta salariații în PAS, precizează: „Americanii ăștia joacă baschet cu legile. Când nu le convine ceva se iau după legi americane, de parcă nu după legi românești se face orice inițiativă aici. Ei ne tratează de parcă am fi dintr-o republică bananieră, gen Ghana sau Congo. Oricum, ne gândim să-i acționăm în judecată. Practic firma nu mai există și cred că vor să o vândă unor terți. Ieri, la Adunarea Generală Extraordinară a Acționarilor le-am spus aceste probleme și au plecat, fiindcă s-au supărat. Ei au vrut să semnăm, deciziile lui Connelly retroactiv. PAS și ceilalți acționari n-au acceptat. Să se spele pe cap, acum cu hotărârile lor. Toată treaba e o mârșăvie a F.P.S. Nu te poți juca cu soarta oamenilor așa cum vrei tu. Efectiv suntem călcați în picioare de propriile legi, iar o unitate economică profitabilă va fi lichidată."

În ședința AGA, românii au vrut să se separe de Trinity. Contra cesionării acțiunilor, APROMAT le-ar fi cedat americanilor câteva active. Thies Rice, director executiv la Trinity Industries Inc., pentru Europa s-a opus, mâna sa ridicată însemnând 50,49% din voturi. Tot mâna lui l-a făcut și pe Peter Connelly, administrator general la APROMAT.

Rice a adăugat că nu se pune problema lichidării APROMAT, ci a creșterii profitului. Cert este că americanii n-au făcut nici un nou contract, chiar unul potențial, în valoare de 20 de miliarde de lei nefiind perfectat.

La APROMAT mai există mărfuri în valoare de peste 14 miliarde de lei. Dintr-o privatizare ce se vroia reușită, iată că APROMAT tinde să ajungă un contra-exemplu. Cel puțin din punct de vedere social ...

G. CONSTANTINESCU

NERENTABILITATEA A „TOPIT" FABRICA DE GHEAȚĂ DIN CHIȘINEU CRIȘ

Când și-a început activitatea, prin anii '70, secția de la Chișineu-Criș a societății Arlefruct avea și o mică fabrică unde se producea gheață. La acea dată, fabrica de gheață din orașul de pe Crișul Alb era printre puținele fabrici de acest gen din județ.

Acum, fabrica e doar o amintire. Deși clădirea există încă în curtea Arlefruct-ului, producție nu se mai face de mult timp. Din diverse motive, activitatea a încetat imediat după '89. Clădirea și instalațiile sunt în conservare, însă șanse ca producția de gheață să fie reluată nu există.

Fabrica avea o capacitate medie de producție, dar „înghițea" multă energie. „Într-o zi se producea cam 15 tone de gheață iar consumul era de circa 120 kilowați, foarte mare. În plus, aveam și un depozit frigorific pentru depozitarea gheții, cu o capacitate de 32 de tone, care „mânca și el destul curent", spune ing. Cornel Moț, șef de producție la societatea Arlefruct.

Gheața produsă la Chișineu-Criș avea diverse forme: calupuri paralelipipedice, cuburi. În zilele de vară acestea rezistau circa 4-6 ore, timp în care păstrau reci sticlele de suc sau bere. Cea mai mare parte din producția de gheață era vândută, dar era folosită - sigur, într-o măsură mai mică - și de Arlefruct, care în acei ani îmbutelia și sucuri. Restaurantele, cofetăriile și alte unități alimentare erau clienții permanenți pentru gheața produsă de Arlefruct. „Se vindea bine, cam 25 de lei calupul. Gheața avea mare căutare fiindcă în acea perioadă nu existau frigiderele uriașe pentru păstrarea răcoritoarelor, ca astăzi. Sticlele de suc erau ținute în tăvi, cu multă gheață. Acum nu prea ar avea trecere și n-ar fi rentabil nici pentru noi, deoarece costurile de producție ar fi prea mari", adaugă inginerul Moț.

Foto: ONORIU FELEA

Deși fabrica mai există, gheața produsă la Chișineu Criș e doar o amintire

GERLINDE KNAP

Ieri, la CCIA

FIRMELE ARĂDENE S-AU ÎNTÂLNIT CU O DELEGAȚIE SÂRBĂ

O delegație din Serbia a vizitat ieri Aradul, aceasta având întâlniri atât cu agenți economici arădeni cât și cu reprezentanți ai administrației locale și județene. Din componența delegației sârbești îi amintim pe președintele Asociației Antreprenorilor din Serbia - Djurica Sremac, viceministrul Ministerului pentru Știință și Tehnologie - Radivoje Mitrovic, secretarul pentru relații externe din Camera Economică a Serbiei - Milan Njegomir.

Interesată în a forma legături cu firme arădene pentru o mai bună cooperare între firmele din cele două țări, delegația sârbă s-a întâlnit în cursul dimineții la CCIA, cu circa 20 de agenți economici arădeni.

În Arad, există 21 de firme mixte româno-sârbești, iar valoarea investită se ridică la circa 160.000 de dolari.

G. K.

PARTENERIAT DE AFACERI ROMÂNO-ITALIAN

Firma arădeană Idea Pro și Asociația Intercooper din Italia au organizat, ieri, la hotelul Astoria, un parteneriat între firme românești și italiene. Reprezentanți ai 20 de firme italiene din diverse domenii de activitate - aflați pentru prima dată în România - s-au întâlnit și au discutat cu firme arădene, pentru posibile colaborări. Din Arad au fost invitate la acest eveniment circa 100 de firme. Au fost prezente și firme din Deva și Alba-Iulia.

„Firmele italiene doresc să-și dezvolte relațiile de cooperare cu firmele românești prin investiții, importuri, exporturi. Fiecare firmă din Italia prezentă la parteneriatul de afaceri de la Arad are întâlniri cu 7-8 firme românești", spune Ecaterina Rădulescu, director executiv la Idea Pro.

Prin acest parteneriat, italienii își caută colaboratori români, în special din Arad, pentru promovarea produselor și serviciilor lor. Domeniile în care activează cele 20 de firme italiene sunt diverse: de la agricultură, industria alimentară, textilă, de prelucrare a lemnului, optică, până la producția instalațiilor pentru generarea energiei electrice și termice.

G. KNAP

Dobânzile bancare în vigoare la 19.09.2000

Denumirea băncii	Suma minimă (lei)		Dobânda (% pe an)											
			Persoane fizice						Persoane juridice					
	Persoane fizice	Persoane juridice	la vedere	Pe termen de (luni)					la vedere	Pe termen de (luni)				
				1	2	3	6	9	12		1	2	3	6	9	12
BCR	*	25.000.000	10	30	-	31	32	33	34	10	30	-	31	32	33	34
BRD	100.000	*	9	30	30,5	32	34,5	36	40	9	27	28	29	30	31	32
B. Transilvania	300.000	25.000.000	9	34	-	35	35	36	36	9	32	-	33	34	35	34
BancPost	500.000	500.000	9	31	-	32	33	34	35	9	30	-	31	32	33	34
B. Agricolă	100.000	2.000.000	9	31	-	32	33	34	34	9	31	-	32	33	34	34
B. P. Aurora	1.000.000	10.000.000	10	32	-	38	39	40	42	10	33	-	35	37	39	40
B. P. Phoenix	500.000	500.000	10	38	-	39	40	-	41	10	38	-	39	40	-	41

BTR BANCA TURCO- ROMÂNĂ

Sucursala Arad

Arad 2900, Piața A. Iancu nr. 13, România

Dobânzi pentru depozite la termen

Valută	1 lună	3 luni	6 luni	9 luni	12 luni	Suma minimă	
						Persoane juridice	Persoane fizice
ROL	34	35	34	33	33	25.000.000	5.000.000
USD	6,25	6,50	6,75	-	7,10	3.000 USD	500 USD
DEM și EURO	4,0	4,20	4,50	-	4,70	*3.000 USD	*500 USD

Avantaje:

- Dobânzile sunt fixe pe toată perioada depozitului
- Comisioanele pentru deschiderea și retragerea unui depozit la termenul stabilit: 0%

Certificate de Depozit la Purtător cu Parolă			
	LEI	USD	DEM
1 lună	34	6,75	4,5
3 luni	35	7,00	4,7
6 luni	34	7,25	5,0
9 luni	33	7,50	5,2
12 luni	33	7,80	5,5

Avantaje:

- Comisioane pentru cumpărare și răscumpărare: 0%
- La răscumpărare înainte de termen se primește 60% din dobândă, în funcție de perioada de deținere
- Valoarea certificatului poate fi aleasă de către dvs.
- Puteți alege termene fixe sau orice alt termen
- Pot fi cumpărate fără a avea cont în bancă

(1515838)

Pentru informații suplimentare, sunați la 214.422; 254.844.

CUM ÎL CONVINGEȚI SĂ RENUNȚE LA CANAPEA?

Poate că ați știut de la bun început că soțul sau soția dvs. este o persoană comodă, care preferă ca în timpul liber să savureze siguranța căminului și să-și petreacă sfârșitul de săptămână acasă, pe canapeaua lui (ei) preferată, în fața televizorului, decât să participe la excursii, petreceri sau ieșiri la cinema sau teatru. Dar, în foarte multe cazuri, cuplul are o viață socială activă în primii ani ai căsniciei și abia după un timp apare dorința unuia dintre ei să evite ieșirile. Motivele sunt dintre cele mai diverse: stresul de la serviciu, oboseala, comportamentul nepotrivit al partenerului în societate, comoditatea etc. Există însă câetva „manevre" diplomatice care aduc succes în convingerea partenerului de a-și părăsi canapeaua preferată în favoarea fotoliilor de la teatru sau a unei petreceri cu prietenii.

1. Decideți spontan. Dacă partenerul are un serviciu unde sarcinile trebuie executate în timp și se află mereu sub presiunea timpului, cu siguranță îi vor displace planificările. Nu îi puneți în vedere de la începutul săptămânii că sâmbătă vă așteaptă o petrecere. Așteptați până în ultima clipă, apoi spuneți-i că aveți o surpriză pentru el. Dacă insistă să îi spuneți unde îl duceți, amintiți-i cu entuziasm de invitația la bunii voștri prieteni, familia X.

2. Evitați discuțiile directe. Nu îi reproșați comoditatea și nu îl întrebați cu sarcasm: „Totuși, există o activitate care te-ar convinge și pe tine să renunți să te holbezi toată ziua la TV?" În timpul unui film de seară vizionat împreună încercați să aflați care sunt domeniile care îl interesează. Dacă îi place fotbalul, mergeți cu el la meci pe stadion. Important este să îl scoateți din casă. De la stadion, în drum spre casă, propuneți-i să intrați la o cofetărie sau la cinema, un loc preferat de dvs.

3. Nu insistați asupra ținutei. Dacă partenerul dvs. este obligat să poarte la serviciu costum și cravată, cu siguranță nimic nu își dorește mai mult decât să scape de această povară. Dacă acceptă să plece sâmbătă de acasă doar în puloverul lui comod, lăsați-l să se simtă bine așa, poate că va sta mai mult timp în vizită.

4. Onorați câte o invitație singură. Dacă el nu vrea să vă însoțească, plecați singură de acasă, spunându-i: „Știi unde sunt, dacă te răzgândești, poți veni și tu mai târziu." Nu îl faceți să se simtă vinovat. Și nu încercați să-l faceți gelos, povestindu-i de cei care v-au curtat. Nu este cinstit nici să mergeți la toate petrecerile singură.

5. Lăsați-i spațiu liber. La petreceri nu îi atârnați ca o piatră de gât și nu insistați să danseze cu dvs. Dacă el se simte mai bine în bucătărie, discutând la un pahar de bere cu un vechi prieten, respectați-i dorința. Dacă se simte bine, va veni și data viitoare la petrecere cu dvs.

CÂND FEMEIA ÎNȘALĂ...

În urma studiilor efectuate de sexologi, iată unele semne manifestate de o femeie care își înșală soțul:

Aspectul exterior. Femeia acordă mai multă atenție felului cum arată: își schimbă coafura, își face mai des manichiura, își cumpără haine noi și desu-uri sexy, folosește mai multe produse cosmetice.

Limbajul. În vocabularul ei apar cuvinte și expresii noi. În funcție de profesia iubitului, își schimbă și ea interesele.

Comportamentul. Surpriză! Morocănoasă și cicălitoare, brusc devine tandră și grijulie față de soț (în felul acesta își face efect complexul vinovăției) sau își disprețuiește cu franchețe soțul.

Patul conjugal. Evită intimitatea, motivând oboseală. Alteori îi face reproșuri dure soțului, care-l pun într-o mare încurcătură.

Absențele de acasă. Motivele absențelor sunt multe: a fost cu o prietenă prin magazine; a băut o cafea în compania unei vechi cunoștințe pe care n-a mai întâlnit-o de mult; a făcut o plimbare lungă pentru a se liniști; a trebuit să facă un serviciu unei colege...

Favoruri față de soț. Devine mult mai indulgentă cu soțul în situații ce altădată o deranjau.

Reacții în anturaj. Prietenele îi compătimesc soțul: „Săracul, a ajuns un încornorat".

ANUNȚURI MATRIMONIALE

Ați făcut tot ce era posibil, dar sunteți în continuare singur(ă). Iată că ziarul „Adevărul" vă oferă încă o posibilitate de a vă găsi partenerul visat.

O dată la două săptămâni, în cadrul acestei pagini veți găsi rubrica „ANUNȚURI MATRIMONIALE". Nu vă costă nimic! Nu vă rămâne decât să completați talonul de mai jos, să formulați textul anunțului și să-l expediați pe adresa ziarului nostru.

▼ Pentru a păstra discreția asupra persoanei care formulează anunțul, acesta va apărea însoțit de un cod, ales de dumneavoastră.

▼ Scrisorile cu răspunsuri vor fi trimise, pe adresa ziarului nostru, rubrica „Anunțuri matrimoniale", menționându-se pe plic codul persoanei căreia îi este adresată.

▼ Nu sunt luate în considerare anunțurile neînsoțite de talon. Anunțul nu va fi prea lung. De preferință, se va încadra în limita a 20 de cuvinte.

▼ Corespondența se va ridica de la sediul redacției noastre, pe baza buletinului de identitate.

● Două tinere: 21/155/41 blondă, ochi verzi, puțin dificilă sensibilă, drăguță, sexi și 23/170/65 brunetă, ochi căprui închis, cu simțul umorului, cu idei trăsnite, dorim să cunoaștem băieți de vârstă apropiată. Rugăm doritorii de aventuri să se abțină. **Telefon 231729.**

● Pensionară fără vicii, doresc să cunosc un pensionar singur (sau neglijat de copii) cu mașină și pensie decentă, fără vicii care ar accepta să locuiască la mine, maxim 65. **LEBĂDĂ**

● 44/169/75 singur, fără obligații, cu casă, nefumător, antialcoolic doresc să cunosc o doamnă singură, de vârstă apropiată, în vederea unei prietenii (căsătorii). Rog seriozitate. **BERBEC**

● Tânăr 24/190, ochi verzi, păr șaten lung, sincer, sufletist, sociabil, vesel, cu serviciu, iubesc muzica rock și simfonică; doresc prietenia unei domnișoare de vârstă și fire apropiată. Scrieți pentru **ANDO, Lipova II, str. Det. Păuliș, nr. 12 A, cod 2876, Arad.**

● Domn, 44 ani, de la țară (20 ani trăiți la oraș) caut o doamnă din Arad, cu locuință pentru prietenie (căsătorie). Rog seriozitate. **VLAICU**

TALON ANUNȚURI MATRIMONIALE

NUMELE _____

PRENUMELE _____

ADRESA _____

_____

B.I. nr. _____ Seria _____

CODUL ALES _____

REGULILE DE AUR ALE SEDUCȚIEI

Râsul Pentru o femeie, apariția unui bărbat provoacă o reacție de vigilență. Pentru a depăși momentul, stârniți-i râsul. Odată depășit pragul de anxietate, reușita apropierii este garantată.

Parfumul Mirosul suav al unui parfum adaptat propriei personalități trezește instinctele masculine. Esențele de ambră și mosc excită acea parte a creierului care descarcă impulsurile sexuale.

Culoarea Roșul aprins este culoarea seducției. Ea are efect stimulativ asupra creierului mamiferelor. Roșul este culoarea excitației sexuale.

Invitație la masă În lumea animală, atracția sexuală se manifestă prin oferta alimentară. În cea umană, mâncarea constituie prima plăcere împărtășită în comun. Un mod sigur de a testa reacțiile celuilalt.

Scrisorile și versurile Acestea reprezintă echivalentul mai puțin zgomotos al serenadelor. Un atavism al memoriei noastre animale: nu întâmplător cocoșul cântă, iar motanii miaună noaptea întreagă.

Privitul în ochi Când o femeie privește ochii iubitului, pupilele se dilată. O pupilă mărită provoacă atracție, semnalizând în același timp nevoia de protecție.

Demonstrați siguranță Inconștient, o femeie se lasă sedusă de un bărbat puternic. O dată în plus învinge instinctul, doar un bărbat puternic îi poate oferi protecție ei și progeniturilor.

Atingerea părului Gest tipic femeii care dorește să atragă atenția bărbatului. Este un gest irezistibil de seducție.

Aspect sănătos Bărbatul tinde să prefere o femeie cu caracteristici fizice care garantează o sănătate de fier. Instinctiv, scopul este acela de a avea copii sănătoși și frumoși.

Test

DEPĂȘIȚI UȘOR O DECEPȚIE SENTIMENTALĂ?

Relația cu partenerul dvs., care la început părea perfectă, s-a destrămat, lăsând loc tristeții. Vă lăsați pradă gândurilor negre, sau încercați să depășiți momentele dificile? Puteți afla cum reacționați în fața unei decepții sentimentale, răspunzând următoarelor întrebări și cumulând punctajul obținut.

1. Ce priviți, când sunteți în fața ferestrei?
a. Forfota străzii (3 puncte). b. Florile din grădină (0 p.). c. Orizontul (6 p.).

2. Ce faceți când cineva greșește față de dvs.?
a. Iert (0 p.). b. Uit (6 p.). c. Mă răzbun (3 p.).

3. Cum reacționați când două persoane de lângă dvs. se află în conflict?
a. Plec (3 p.). b. Intervin în discuție (6 p.). c. Privesc și tac (0 p.).

4. Ce muzică obișnuiți să fredonați, dimineața?
a. O melodie veselă (6 p.). b. Un blues (0 p.). c. Muzică rap (3 p.).

5. Pe cine ați lua cu dvs. pe o insulă pustie?
a. Prietenii (6 p.). b. Pe bărbatul iubit (0 p.). c. Mai mulți bărbați (3 p.).

6. Când primiți o scrisoare, ce credeți că vă anunță?
a. Sfârșitul unei legături sentimentale (0 p.). b. Sosirea unei persoane dragi (6 p.). c. Începutul unei noi relații (3 p.).

7. Cum vă relaxați?
a. Făcând cumpărături (3 p.). b. Ascultând muzică (0 p.). c. Ieșind cu prietenii (6 p.).

8. Ce e mai important pentru dvs.?
a. Să fiu împăcată cu mine însămi (3 p.). b. Să am mulți prieteni (6 p.). c. Să fiu fericită în dragoste (0 p.).

Între 0 și 15 puncte

Aveți o fire romantică și vă legați afectiv de bărbatul pe care îl iubiți. Atunci când relația dvs. ia sfârșit, deveniți vulnerabilă și nu reușiți să vă regăsiți echilibrul. Decât să vă închideți în casă, gândindu-vă la fericirea dispărută, e preferabil să vă găsiți o preocupare care să vă distragă atenția și să vă înveselească.

Între 16 și 32 de puncte

Pentru dvs. sfârșitul unei relații e un bun prilej pentru a începe alta. Nu puneți la suflet decepțiile, ba chiar vă bucurați că puteți fi din nou liberă să faceți tot ce vreți. Vă place să fiți curtată și întotdeauna aveți prin preajmă un admirator cu care să-l înlocuiți pe cel care nu v-a apreciat cum se cuvine. Superficialitatea vă scutește de suferință, dar nici satisfacții profunde nu vă oferă.

Între 33 și 48 de puncte

Sunteți o femeie dinamică și optimistă, iar simțul realității vă ajută să depășiți decepțiile sentimentale. Suferiți atunci când bărbatul iubit v-a dezamăgit, dar strângeți din dinți și nu vă lăsați pradă tristeții. Știți să învățați din propriile greșeli și să profitați de micile bucurii ale vieții de zi cu zi.

Pagină coordonată de **DANA LASC**

De la Alexandru Chebeleu trimisul nostru la J.O. de la Sydney 2000

GIMNASTELE NOASTRE AU CÂȘTIGAT AURUL OLIMPIC DUPĂ 16 ANI

Ratare la mustață

Atât i-a lipsit lui Sorin Babii să intre în finala probei de pistol liber 50 m. Fost campion olimpic la Seul - 1988 și medaliat cu bronz la Barcelona - 1992. Sorin a avut un recul la Atlanta, unde s-a clasat modest, pe locul 20 la aer comprimat și 27 la pistol liber. Aici, arădeanul nostru vroia să-și ia revanșa, numai că de posibilitatea de a intra în finala de 8 (din 36 de concurenți) la despărțit un punct. Ba, mai mult, la egalitate de puncte cu Di Donna ambii au tras 560 p., italianul intră în finală pentru că la ultima serie a tras 96 și Sorin doar 93. * „Stupid cum a caracterizat situația și Corneliu Ion, președintele FR Tir. Sorin a tras în seria a treia un 6, ceea ce l-a dezavantajat, în proba aceasta sunt fluctuații mari de la o zi la alta. Deși nu ne încălzește cu nimic, să amintim exemplul americanului W. Demarest, care pe 4 iunie 2000, la Milano, a doborât pe locul 23. Cu Iulian Raicea sunt speranțe mai mari să intre în finală și apoi să tragă pentru o medalie. Finala probei de pistol are loc joi, de la ora 13."

Nici în car, nici în căruță

Cazul halterofililor români depistați pozitiv la Sydney nu s-a lămurit încă, cel puțin până acum, la ora locală 17, când am consemnat declarația lui Nicu Vlad, președintele FRH. * „Încă nu am primit rezultatul contraexpertizei de la laboratorul din Sydney. Noi însă am dorit să verificăm cu ajutorul unui avocat dacă într-adevăr eșantionul luat la analize este a lui Adi Mateaș, dar nu ni s-a permis acest lucru. Așteptăm, în continuare, rezoluția. Ori rezultatul va fi negativ și atunci Adi își poate continua cariera, ori e pozitiv și în acest caz cariera sportivă a lui Adi Mateaș se încheie aici, el mai având o suspendare pe doi ani în 1994."

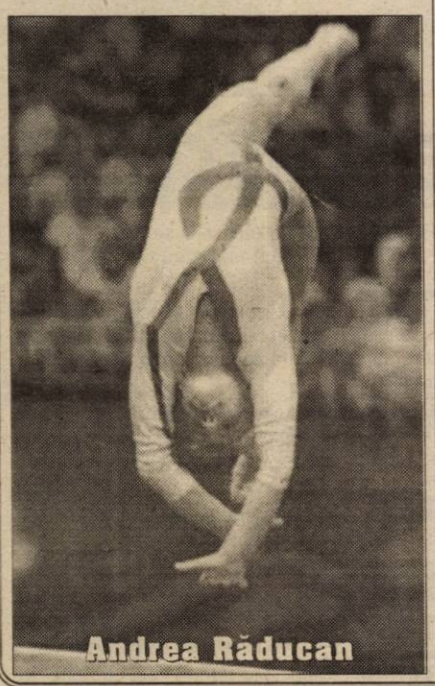
Andrea Răducan

La tenis de masă, în 16-imi

La tenis de masă, dublul nostru format din Otilia Bădescu și Mihaela Stef, după ce a trecut de o pereche din Rusia, și-a adjudecat victoria și în cel de-al doilea meci al zilei, învingând cu 2-0 (21-14, 21-9) o pereche din Nigeria. Câștigând Grupa A, fetele noastre au intrat pe tabloul principal unde vor întâlni perechea Jing Chen - Jing Xu - din Taiwan. În caz de victorie, româncele vor întâlni pe învingătoarea dintre o pereche coreană și una japoneză. Să sperăm că jucătoarele noastre vor conforma medalia de bronz de la C.M. din acest an.

Una - caldă, alta - rece

După excepționala evoluție la 100 m spate a Dianei Mocanu, iată că - ieri - delegația României s-a îmbogățit cu încă o medalie, de argint, prin **Beatrice Căslaru**, în proba de 200 m mixt. Ea a fost cronometrată în 2.12.57, victoria revenind înotătoarei ucrainene Yana Kloskova, în 2.10.68.

Din păcate, la 200 m liber, Camelia Potec s-a clasat doar a șaptea, deși a pornit cu al doilea timp din calificări.

Debut cu stângul pentru handbaliste

De ce ne-a fost frică nu am scăpat. Accidentarea lui Carmen Amariei a contat mai mult decât ne-am așteptat, „tricolorele" pierzând net prima întâlnire disputată în Grupa A, Coreea de Sud învingând România, cu 34-25.

Într-un alt joc al acestei grupe, Ungaria a trecut de Franța, la limită, cu 23-22, după un meci de-a dreptul dramatic.

Loredana Boboc

Aur olimpic, după 16 ani

Gimnastele antrenate de Octavian Belu ne-au produs - ieri - cea mai mare bucurie. După un sistem destul de sofisticat de concurs, cu doar două echipe participante în primele două rotații și tot atâtea, în ultimele două rotații, România a reușit să se impună, după evoluții de infarct.

Reprezentativa feminină a României, formată din Maria Olaru, Simona Amânar, Claudia Presăcan, Andrea Răducan, Andrea Isărescu și Loredana Boboc, a intrat în posesia medaliei de aur, cu un total de 154.608 puncte, pe locurile 2 și 3 situându-se Rusia (154.403 p) și China (154.008 p), aceste echipe cu ratări la ultimele aparate.

Rezultatul vine după 16 ani, când - la Los Angeles - România a devenit pentru prima dată campioană olimpică, la gimnastică feminină.

CONTRAEXPERTIZA A CONFIRMAT CĂ ADRIAN MATEAȘ A FOST DOPAT

● Cihărean s-a însurat în Australia?

Aseară târziu, la Sydney, reprezentanții Federației Internaționale de haltere au anunțat - cu mare întârziere însă - că și contraexpertiza efectuată a confirmat faptul că halterofilul român Adrian Mateaș a fost dopat.

După anunțarea știrii, Mateaș a fost trimis acasă, iar el devine - automat - suspendat pe viață din lotul olimpic.

Celălalt halterofil român, Traian Cihărean, depistat pozitiv la controlul antidoping, a plecat din satul olimpuic, însă el nu a venit acasă, reușind - se pare - să se însoare în Australia.

Astăzi, de la ora 18,30

B.C. ICIM ARAD - LIVAS TÂRGOVIȘTE

Sala Sporturilor din orașul nostru găzduiește astăzi, de la ora 18,30, partida de baschet feminin dintre echipele B.C. ICIM Arad și Livas Târgoviște, joc contând pentru etapa II a Diviziei A. Pentru echipa campioană en-titre este primul meci oficial din acest sezon, deoarece elevele antrenorului George Mandache au stat în prima rundă grație retragerii din campionat a Universității Craiova.

Așadar, mare meci mare, în această seară la Arad, față în față aflându-se campioana și vicecampioana ediției precedente de campionat.

D.S.

RESTANȚĂ ÎN „D"

Într-un meci restanță din prima etapă a Diviziei D - „ROWO", ieri, Universitatea Arad trebuia să întâlnească pe Crișana din Sebiș. Din păcate oaspeții nu s-au prezentat, tinerii jucători antrenați de Cristi Păcurar câștigând prin neprezentare, cu scorul de 3-0.

C. MNERIE

Baschet feminin

REZULTATELE PRIMEI ETAPE

Sportul Studențesc-Olimpia București 88-69; Rapid București-Universitatea Oradea 74-40; Livas Târgoviște-L.P.S. Galați 77-36; Someșul Dej-BNR București 71-68; „U" Cluj Napoca-Phoenix Rm. Vâlcea 55-45. Echipa B.C. ICIM Arad a stat, datorită retragerii echipei Universitatea Craiova din campionat.

Astăzi se dispută runda cu numărul doi, în care, campioana en-titre, B.C. ICIM Arad, întâlnește pe teren propriu echipa Livas Târgoviște.

D. S.

Tenis

CUPA DE TOAMNĂ

Pe terenurile bazei UTA de pe faleza Mureșului, zilele trecute s-a desfășurat „Cupa de toamnă" la tenis de câmp, concurs de categoria a IV-a, inclus în calendarul Federației. Trei arădeni au urcat pe podium, după cum urmează: Marius Copil - locul I, 11-12 ani, Rafaela Don - locul III, 11-12 ani, Andrei Meșter - locul III, 15-16 ani, toți de la C. S. Ș. UTA.

Premiile au constat în cupe, diplome și materiale sportive.

A. HĂRȚĂU

CAMPIONATUL JUDEȚEAN „PROMOȚIE"

Seria A

Rezultatele etapei a V-a

Sânpetru German - Viitorul Săvârșin 5-1; Vinga - Arkit 5-2; Frumușeni - Constructorul Săvârșin 5-1; Căpâlnaș - Secusigiu 4-2; Cruceni - Zăbrani 1-3; Mănăștur - Ususău 1-2; Mailat - Fântânele 1-2. Munar a stat.

Clasament

1. Zăbrani	4	4	0	0	14-3	12	(+9)
2. Fântânele	5	3	2	0	15-10	11	(+5)
3. Sp. German	5	3	1	1	19-5	10	(+1)
4. Ususău	4	3	0	1	22-5	9	(+3)
5. Mailat	5	3	0	2	10-9	9	(0)
6. Frumușeni	5	3	0	2	11-11	9	(0)
7. V. Săvârșin	5	2	1	2	12-10	7	(-2)
8. Vinga	5	2	1	2	11-9	7	(-2)
9. Secusigiu	5	2	1	2	9-9	7	(+1)
10. Munar	4	2	0	2	12-8	6	(0)
11. Mănăștur	5	2	0	3	13-11	6	(+)
12. Căpâlnaș	5	2	0	3	11-25	6	(-3)
13. Arkit	5	1	1	3	5-11	4	(-2)
14. Cruceni	5	1	1	3	7-18	4	(-5)
15. C. Săvârșin	5	0	0	5	1-20	0	(-6)

Seria B

Rezultatele etapei a IV-a:

Cermei - Horia 2-2; Covăsânț - Olari 12-1; Agrișul Mare - Zimandul Nou 2-2; Drauț - Sintea Mre 4-1; Nadăș - Seleuș 6-3; Comlăuș - Dud 3-0; Chereluș - Glogovăț '99 4-2.

Clasament

1. Covăsânț	4	3	0	1	19-4	9	(+3)
2. Comlăuș	4	3	0	1	11-5	9	(0)
3. Nadăș	4	2	1	1	12-10	7	(+1)
4. Glogovăț	4	2	1	1	7-6	7	(+4)
5-6. Sintea Mare	4	2	0	2	11-9	6	(0)
Chereluș	4	2	0	2	11-9	6	(0)
7. Drauț	4	2	0	2	10-8	6	(0)
8. Zimandul Nou	4	1	3	0	6-5	6	(0)
9. Seleuș	4	2	0	2	8-9	6	(0)
10. Horia	4	1	1	2	6-7	4	(-2)
11. Dud	4	1	1	2	7-10	4	(-2)
12. Olari	4	1	1	2	6-18	4	(-2)
13. Cermei	4	0	2	2	6-11	2	(-3)
14. Agrișul Mare	4	0	1	3	3-7	1	(-5)

Seria C

Rezultatele etapei a IV-a:

Lunca Teuz - Chisindia 4-2; Vârfurile - Craiva 8-0; Buteni - Bârsa 1-1; Bocsig - Gurba 5-3; Universitatea Sebiș - Dieci 2-3; Cil - Hălmagiu 1-1. Hășmaș a stat.

Clasament

1. L. Teuzului	4	3	0	1	10-9	9	(+3)
2. Dieci	4	2	2	0	9-6	8	(+2)
3. Bocsig	3	2	1	0	11-6	7	(+4)
4. Chisindia	4	2	1	1	6-6	7	(+1)
5. Vârfurile	3	2	0	1	18-2	6	(0)
6. Hășmaș	3	2	0	1	7-5	6	(+3)
7. Gurba	4	2	0	2	9-9	6	(0)
8. Hălmagiu	4	1	2	1	11-4	5	(+2)
9. Buteni	3	1	2	0	5-3	5	(-1)
10. „U" Sebiș	4	1	0	3	8-11	3	(-6)
11. Craiva	4	1	0	3	5-20	3	(-3)
12. Cil	4	0	1	3	3-8	1	(-5)
13. Bârsa	4	0	1	3	3-16	1	(-5)

-10% ◆ KLUDI ◆

- stoc limitat - **Dă forma apei**

Produsele renumitei firme germane

Acum și în Arad

Prin

S.C. INSTAL IMPEX SRL

Distribuitor autorizat pentru zona de Vest

Depozit: str. Dorobanților nr. 55 tel.: 057/211292
Magazin: str. Episcopiei nr. 24 tel.: 057/270091

Oferta noastră mai cuprinde:

- Țevi și fitinguri din cupru - SANCO - ø15-ø28
- Țevi mulistrat PeX-Al-PeX-HAKA - și accesoriile aferente
- Fitinguri zincate 3/8'' - 2'', curbe sudură trase 3/4'' - 2''
- Țevi și fitinguri din PVC, PE, PP pentru rețele de apă și canalizare
- Dedurizator FLODRAVIN 3000
- Căzi, cabine pentru duș, rezervor WC LAGUNA și GEBERIT
- Corpuri încălzire din oțel - DUNAFERR -, pompe GRUNDFOSZ
- Tuburi izolatoare pentru țevi - THERMAFLEX -
- Robineți cu sferă pentru apă și gaze 1/2'' - 2''
- Coliere țeavă cu diblu 3/8'' - 2''; ø15-ø219
- Contoare Zenner la preț de fabrică

NU UITAȚI!

NOI VĂ OFERIM PRODUSE DE CALITATE LA PREȚ DE IMPORTATOR.

S.C. PREFIN EST EUROPE S.R.L.

Str. 6 Vânători, nr. 35/A – ARAD

ANGAJEAZĂ:

SECRETARĂ DE PRODUCȚIE

Condiții:
- studii superioare sau medii;
- cunoștințe și experiență operare PC (Word, Excel);
- domiciliul stabil în Arad sau împrejurimi;
- cunoașterea limbii italiene constituie un avantaj

TEHNICIENI ÎN CONFECȚII

PENTRU SOCIETĂȚILE COLABORATOARE EXTERNE

Condiții:
- studii de specialitate;
- cunoașterea limbii italiene;
- experiență în domeniul confecțiilor;
- domiciliul stabil în Arad sau împrejurimi;
- disponibilitate la deplasări în afara orașului și județului

MUNCITORI CALIFICAȚI

CU EXPERIENȚĂ ÎN DOMENIUL CONFECȚIILOR PENTRU **CROI, CUSUT ȘI CĂLCAT**

Condiții:
- experiență în domeniul confecțiilor;
- domiciliul stabil în Arad sau împrejurimi

Obiectul de activitate al societății este confecționare îmbrăcăminte.

Salarizarea va fi adecvată capacităților profesionale și experienței în muncă.

Cei interesați vor depune cererile și CV la sediul societății începând cu data apariției anunțului în ziar.

Echipă tânără de profesioniști în continuă ascensiune

angajează: **REPREZENTANT TEHNIC COMERCIAL**

Cerințe:
- vârsta maximă 30 de ani
- studii superioare
- abilități comerciale
- cunoștințe minime de desen tehnic
- dorință de muncă

CV + poză se depun la sediul firmei EURO STIL, Complex Podgoria, etaj I, până la 22 sept. 2000.

Vor fi luate în considerare numai CV-urile care corespund cerințelor.

(1515969)

MINISTERUL FINANȚELOR

Circumscripția Fiscală și Trezoreria Chișineu-Criș

Anul 2000, luna septembrie, ziua 27

Publicație de vânzare

În temeiul Titlurilor Executorii nr. 35, 36, 37/16.02.2000 și în conformitate cu prevederile art. 44 și 65 din Ordonanța Guvernului nr. 11/1996, prin Legea 108/1996, se face cunoscut prin prezenta că în ziua de 27, luna septembrie, anul 2000, se vor vinde prin LICITAȚIE PUBLICĂ, bunurile debitorului S.C. AGROINDUSTRIALA SCÂNTEIA S.A., după cum urmează:

Denumirea bunului mobil	Cantitatea	Preț de la care se pornește licitația
Grâu panificație 4	411.250 kg	3.000 lei + T.V.A.
Orzoaică	10.500 kg	2.500 lei + T.V.A.

Licitația va avea loc la sediul debitorului S.C. AGROINDUSTRIALA SCÂNTEIA S.A., din comuna Șimand, F.N., cu începere de la ora 11.

INFORMAȚII, TELEFON 520659.

PRIMĂRIA comunei Ghioroc

Scoate la concurs, în data de 28 septembrie 2000, ora 10,00, 1/2 normă pentru

AUDITOR INTERN

Condiții prevăzute de O.G. 119/1999.

Cererile se primesc până în data de 27.09.2000, la sediul instituției.

Informații: telefon 057 461101 sau 461425.

(1482607)

S.C. "CONCORDIA" S.R.L.

ANGAJEAZĂ

TÂMPLARI CALIFICAȚI

FINISORI MOBILĂ
- inclusiv femei

Informații la sediul firmei str. Clujului nr. 37 telefon 250853.

ACTA TRADING s.r.l.

2900 ARAD ROMANIA
Str. M. Eminescu nr. 6
Tel. 057-281.100; 281.200
Mobil 092.355.936
E-mail: acta@inext.ro

Vine în sprijinul agricultorilor cu:

- ÎNGRĂȘĂMINTE CHIMICE
  NPK 18-46-0; NPK 25-25-0; NPK 17-17-17
  NPK 32-20-0; UREE
- SĂMÂNȚĂ DE GRÂU IMPORT YUGOSLAVIA
- SĂMÂNȚĂ DE ORZOAICĂ IMPORT YUGOSLAVIA
- PRODUSE PENTRU TRATAT SĂMÂNȚA
- UNELTE ȘI MAȘINI AGRICOLE ROMÂNEȘTI

Produsele se livrează pe bază de comandă, cu transport la destinație asigurat!

(5550886)

CIRCUMSCRIPȚIA FISCALĂ NĂDLAC

În temeiul art. 55 și 65 din O.G. nr. 11/1996 privind executarea creanțelor bugetare, se vor vinde prin licitație publică bunurile debitorului S.C. AGROINDUSTRIALA Nădlac S.A. după cum urmează:

1. BUNURI IMOBILE:
- Cantina situată lângă drumul european E 68 - 1.132.388.388 lei

2. BUNURI MOBILE: TIF 445 - 14.000.000 lei, Tractor U 650 18.000-25.000.000 lei; Semănătoare SUP 29 - 4.000.000 lei; Plug PP 3-30 800.000-2.000.000 lei; Remorci 7 RBA 2.500.000-8.000.00 lei; Semănătoare SPC 8-3.500.000 – 4.500.000 lei; Mașină erbicidat MET 2500-5.000.000–7.700.000 lei și alte utilaje agricole. Prețurile conțin T.V.A.

Licitația va avea loc în data de 28.09.2000, ora 10,00, în orașul Nădlac, la secția Mecanică, str. Calea Aradului, F.N.

Informații la telefon 474627.

eta - 2u computer

OFERTĂ SPECIALĂ

- Calculatoare
- Imprimante
- Retele
- Soft
- Service

CARCASĂ ATX 230W
PLACA DE BAZĂ
SIS 530, BUS 100, 512ko
AMD K6-2 500MHz
HDD 4,3GB UDMA
Placa Video 8MB Shared
FDD 3,5"/1.44MB
SOUND 16b on board
SDRAM 32MB Pc100
MONITOR 15"
TASTATURA
MOUSE + PAD

409USD + TVA

ARAD, CLOSCA 2
Tel./Fax.: 251838
INTRARE DE PE B-DUL REVOLUȚIEI

S.C. COMFRUCT S.A.

Societate în lichidare

anunță vânzarea de

MERE DE CONSUM

la prețul de 2500 lei + TVA.

-Telefon: 057-563020; 092331136

(5550889)

ROGER COMLAC

düfa Ceresit Henkel Bautechnik Westex

SOLUTII PRACTICE PENTRU FINISAJE

VINDE DIN DEPOZITUL SITUAT ÎN ARAD, STR. FELEACULUI NR.1A *(LÂNGĂ EXPO MARKET JACKSON)*:

- coloranți și toată gama de vopsele lavabile düfa;
- tencuieli decorative düfa;
- araceți de construcție și de lemn;
- scule;
- adezivi pentru faianță, silicoane, spume poliuretanice.

Nou
-Gresie și faianță CESAROM
-Gresie și faianță import SPANIA
(Preț de importator)

ORAR: 8.00-19.00 Tel/fax: 057-21 33 52, tel: 094.24 79 38

SOLUTII PRACTICE PENTRU FINISAJE

CASA DE ASIGURĂRI DE SĂNĂTATE A JUDEȚULUI ARAD

PUBLICAȚIE DE VÂNZARE BUNURI IMOBILE

Anul 2000 luna Septembrie ziua 18

În temeiul art. 65 din Ordonanța Guvernului nr. 11/1996 privind executarea creanțelor bugetare, aprobată prin Legea nr. 108/1996, cu modificările și completările ulterioare, se face cunoscut prin prezenta că în ziua de 05 luna 10, orele 10, anul 2000, în localitatea **CHIȘINEU CRIȘ** str. **ÎNFRĂȚIRII** nr. **125**, se vor vinde prin licitație publică următoarele bunuri imobile, proprietate a debitorului **SC. A. CRISCOM S.A.** cu sediul în localitatea **CHIȘINEU CRIȘ**, str. **ÎNFRĂȚIRII** nr. **125**, cod fiscal **R 2761369**:

-**FERMA SOCODOR,** compusă din: 11 grajduri, bloc P+1, 2 ateliere mecanice, dormitor, cantină, moară, șopron metalic, 3 case de locuit, situată în localitatea SOCODOR, nr. 720, evaluată la suma de **2.331.007.480 lei.**

-Teren aferent construcțiilor situat în localitatea Socodor.

Bunurile imobile mai sus menționate sunt grevate de:

-Contract de garanție imobiliară Banca Agricolă S.A. Filiala Chișineu Criș.

Pentru bunul imobil prevăzut mai sus(clădire/teren) nu au comunicat titluri executorii alți creditori.

CONDIȚII DE PARTICIPARE:

-Ofertă scrisă și taxă de participare de 10% din prețul de strigare;

INFORMAȚII la telefon: 057/212551

EMOL WIENERBERGER

SISTEME DE ZIDARIE - POROTHERM

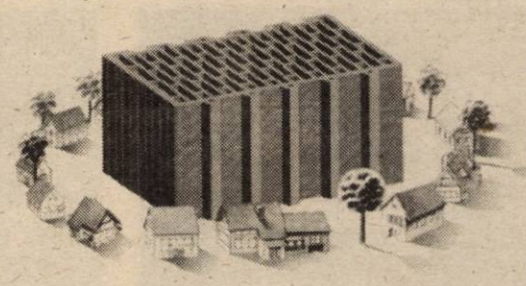

Cărămida de bază a casei tale

TEL: 057 - 280179 / 280233

D'art str. Mărășești nr. 5, telefon 280858

Dacă nu ești conectat încă la **INTERNET**, să știi că aproape **1000** de arădeni ți-au luat-o deja înainte.

Nu e frumos să rămâi în urmă.

Vino repede la **D'art** și fă-te cu un abonament !

Ai **60** de linii digitale dial-up cu viteză de transmisie de **56** kbps !

Ai o lună abonament gratuit !

PENITENCIARUL ARAD

ÎNCADREAZĂ PRIN CONCURS

A. - 1 post de ofițer - analist programator:

CONDIȚII:
- ▼ absolvent(ă) studii superioare de specialitate cu examen de licență;
- ▼ vârsta maximă 35 ani;
- ▼ bărbații - stagiul militar satisfăcut;
- ▼ domiciliul stabil în municipiul Arad;

B. - 4 posturi subofițer tehnic - bucătar:

CONDIȚII:
- ▼ absolvent(ă) liceu cu diplomă de bacalaureat;
- ▼ vechime în muncă minim 5 ani;
- ▼ vârsta maximă 35 ani;
- ▼ bărbații - stagiul militar satisfăcut;
- ▼ domiciliul stabil în municipiul Arad;

C. - 1 post subofițer tehnic - electrician

CONDIȚII:
- ▼ absolvent liceu cu diplomă de bacalaureat;
- ▼ vechime în domeniu minim 5 ani, de electrician întreținere și reparații;
- ▼ vârsta maximă 35 ani;
- ▼ stagiul militar satisfăcut;
- ▼ domiciliul stabil în municipiul Arad;

D. - 1 post subofițer tehnic - instalator:

CONDIȚII:
- ▼ absolvent liceu cu diplomă de bacalaureat;
- ▼ vechime în domeniu minim 5 ani, instalații sanitare și de încălzire;
- ▼ vârsta maximă 35 ani;
- ▼ stagiul militar satisfăcut;
- ▼ domiciliul stabil în municipiul Arad;

E. - 1 post subofițer administrativ - gospodar:

CONDIȚII:
- ▼ absolvent liceu cu diplomă de bacalaureat;
- ▼ vechime în muncă minim 5 ani, în activități administrative de gestiune;
- ▼ vârsta maximă 35 ani;
- ▼ stagiul militar satisfăcut;
- ▼ domiciliul stabil în municipiul Arad;

Concursul va consta din:
- ▼ interviu de preselectie - eliminatoriu;
- ▼ examen medical - eliminatoriu;
- ▼ examen psihologic - eliminatoriu;
- ▼ probă sportivă - eliminatoriu;
- ▼ probă scrisă;

Înscrierile se fac zilnic, între orele 10,00 - 13,00, până în data de 29 septembrie 2000, la sediul unității din municipiul Arad, strada Eftimie Murgu nr. 5-7, ARAD.

COMANDANTUL UNITĂȚII
Colonel BUCUR MARIN

CARTOANE DUPLEX TIPOGRAFICE
HÂRTIE AUTOCOLANTĂ
HÂRTIE ETICHETE
HÂRTIE OFFSET
HÂRTIE AUTOCOPIATIVĂ

Agresione® GROUP ROMANIA
P.L. Arad
Str. Căpitan Ignat nr. 8A
Tel: 214432, Fax: 214442

S.C. ROLAND PLUS S.R.L.
str. Andrei Saguna nr.86
tel. 057/257 323

OFERA :
- gresie, faianta import Spania, Italia
- adezivi
- usi blindate pentru apartamente
- parchet(diferite tipuri)
- calorifere aluminiu import Italia

DISTRIBUITOR:
BATEC
- adeziv standard
- batofix
- glet pentru perete (interior/exterior)
- ciment de rostuit

ORAR: 9-17
SAMBATA 9-13

S. C. ATLASSIB S.R.L. ARAD

angajează:

AGENT TURISM

studii medii sau superioare, experiență în activitate de birou, domiciliul în ARAD, telefon, permis de conducere.

Relații: tel. 069/231012 sau 231113 int. 388, sau 057/270562

(5550891)

CASA DE ASIGURĂRI DE SĂNĂTATE A JUDEȚULUI ARAD

PUBLICAȚIE DE VÂNZARE BUNURI IMOBILE

Anul 2000 luna Septembrie ziua 18

În temeiul art. 65 din Ordonanța Guvernului nr. 11/1996 privind executarea creanțelor bugetare, aprobată prin Legea nr. 108/1996, cu modificările și completările ulterioare, se face cunoscut prin prezenta că în ziua de 05 luna 10, orele 10, anul 2000, în localitatea **CHIȘINEU CRIȘ** str. **ÎNFRĂȚIRII** nr. **125**, se vor vinde prin licitație publică următoarele bunuri imobile, proprietate a debitorului **SC. A. CRISCOM S.A.** cu sediul în localitatea **CHIȘINEU CRIȘ**, str. **ÎNFRĂȚIRII** nr. **125**, cod fiscal **R 2761369**:

-**FERMA DOHANGIA,** compusă din: 10 grajduri, 2 șoproane, depozit carburanți, bazine, case etc, construită din cărămidă, metal, lemn, situată în localitatea NĂDAB, evaluată la suma de **2.800.000.000 lei.**

-Teren aferent construcțiilor.

Bunurile imobile mai sus mentionate sunt grevate de următoarele:

-Ipotecă în favoarea Băncii Agricole Filiala Chișineu Criș;

-Ipotecă DGFPCFS.

Pentru bunul imobil prevăzut mai sus(clădire/teren) nu au comunicat titluri executorii alți creditori.

CONDIȚII DE PARTICIPARE:

-Ofertă scrisă și taxă de participare de 10% din prețul de strigare;

INFORMAȚII la telefon: 057/212551

INFOTON ROMANIA
Str. L. Blaga, nr.2-4
Tel.: 280175, 281800

INFOTON ROMANIA DISTRIBUITOR AUTORIZAT

MINOLTA

Consumabile și piese de schimb originale

Copiatoare alb/negru, digitale, color, 13 .. 60 pagini/minut !

Imprimante LASER alb/negru, color, 6 .. 25 pagini/minut !

(1515852)

Service garanție și post garanție

S.C. OMNIASIG S.A.

Sucursala Arad

Dorește să obțină AUTORIZAȚIE DE MEDIU pentru activitatea de asigurări care se desfășoară la sediul unității din mun. Arad, B-dul G-ral Dragalina nr. 9.

De asemenea, dorește să obțină AUTORIZAȚIE DE MEDIU pentru activitatea de asigurări pentru S.C. OMNIASIG S.A. Agenția Sebiș, situată în loc. Sebiș, Parcul Libertății nr. 25 A, jud. Arad.

Contestațiile se pot depune la Agenția de Protecția Mediului Arad, B-dul G-ral Dragalina nr. 16. (5550894)

S.C. C.T.P. S.A. Arad

solicită oferte până la data de 25.09.2000 în vederea achiziționării de

„TONETE VÂNZARE BILETE" ÎN STAȚII DE TRAMVAI

Caietul de sarcini și informații suplimentare - la Serviciul tehnic.

Telefon: 221912 int. 195

S.C. TRANSDARA S.A. ARAD

ANGAJEAZĂ:

- ▶ 5 CONDUCĂTORI AUTO pentru TIR(transport marfă International)
- ▶ 1 CONDUCĂTOR AUTO categoria D(pentru autobuz)

CONDIȚII:- vechime minim 5 ani
- vârsta maximă 40 ani
- să nu aibă contractul de muncă desfăcut disciplinar

EFECTUEAZĂ:
- Inspecții Tehnice Periodice (ITP) pentru toate tipurile de autovehicule
- Lucrări de întreținere și reparații pentru toate tipurile de autovehicule

RELAȚII: tel. 256 308, sau la sediul firmei din str. L. Rebreanu nr.95

TAXI ARDEAL

Tarif 2450 lei/km

- PREZENTARE PROMPTĂ LA COMENZI
- COMISIOANE

angajează

- ◆ ȘOFERI PROFESIONIȘTI
- ◆ 10 TAXIMETRIȘTI cu autoturism propriu

Telefon 285555; 284444

VÂNZĂRI APARTAMENTE O CAMERĂ

Vând apartament una cameră, dependințe, zonă centrală. Telefon 456183; 094.559.070. (25099)

Vând garsonieră, str. Cenad, Micălaca, bl. 231, et. II, ap. 16, preț 8.300 DM, negociabil. Telefon 094.182.173. (5551421)

Vând garsonieră confort III, îmbunătățită, (ne)mobilată; etaj II, zona CPL. Telefon 210181 sau 094.277.421. (24726)

Vând apartament 1 cameră, central, et. III, 9.300 DM, imediat ocupabil. Telefon 237048. (24996)

Vând garsonieră, confort I, et. I, str. Mioriței nr. 240. Telefon 261043. (25019)

Vând garsonieră, confort I, (ne)mobilată, parter, zona Miorița, 9.000 DM. Telefon 093.777.610; 244140. (25049)

Vând garsonieră confort I, în Micălaca, zona 300, bloc 362, ap. 28. Informații telefon 094.583.004. (25096)

Vând urgent garsonieră confort I, în Vladimirescu, cameră, baie, bucătărie, hol, debara (gresie, faianță), posibilități gaz, 5.500 DM negociabil, posibil 2 rate. Telefon 057 - 514042 (orele 16-24). (25090)

Vând apartament 1 cameră, contorizat, etaj 4, Miorița, bloc 112, 11.000 DM negociabil. Telefon 092.384.967. (25203)

Vând urgent garsonieră confort III, Vlaicu, 3.400 DM. Telefon 267313. (25230)

Vând garsonieră confort I, etajul II, decomandat toate încăperile, baie cu vană normală, balcon închis, bloc contorizat + în apartament cu contoare pentru apă rece și caldă, se află lângă Piața Mihai Viteazul, preț 11.500 DM negociabil. Telefon 231264. (25207)

Vând garsonieră ne(mobilată), bloc 711, etaj I. Telefon 259148. (25255)

Vând urgent garsonieră superbă, la preț avantajos. Telefon 259521. (25251)

Vând garsonieră cf. I, în Micălaca, bl. 242, et. II, ap. 39, faianțată, gresiată, zugrăvită, balcon închis, baie cu vană, telefon, satelit, bloc contorizat, (ne)mobilată, preț negociabil 10.700 DM. Telefon 260185, orele 8-15; telefon 264062, orele 15-21. (25319)

VÂNZĂRI APARTAMENTE DOUĂ CAMERE

Vând 2 camere Alfa, decomandat, 10.500 DM. Telefon 270856. (25076)

Vând urgent apartament 2 camere decomandat, complet renovat, zona Polivalentă. Telefon 094.623.701. (25164)

Vând apartament 2 camere, contorizat, 4/4, garaj, 17.500 DM. Telefon 288549. (24570)

Vând apartament 2 camere, cf. I, et. III, vedere spre mal, str. Praporgescu nr. 13-15. Telefon 267431 după ora 20 sau 095 314 530. (24671)

Vând apartament 2 camere, Alfa și garaj. Telefon 245400, 092 703 590. (24860)

Vând apartament 2 camere, Micălaca, bl. 563, sc. A, ap. 18, amenajat modern, posibilitate rate. Telefon 095 605 022. (24915)

Vând 2 camere, Micălaca, etaj intermediar, îmbunătățiri, 13.500 DM. Telefon 270856. (24369)

Vând apartament 2 camere, Alfa, îmbunătățit, ocupabil. Telefon 275336. (24937)

Vând apartament, zona III, două camere, decomandat, confort I, bl. 310, sc. B, ap. 18, îmbunătățit. (24960)

Vând apartament 2 camere, et. I, Micălaca, 12.100 DM. Telefon 279718, 094 542 931. (24990)

Vând apartament 2 camere, et. 4/10, Vlaicu-Fortuna, 10.000 DM. Telefon 279718, 094 542 931. (24990)

Vând urgent apartament ultracentral, 2 camere, decomandat, str. Crișan, sc. C, ap. 6. Telefon 237809. (25039)

Vând urgent, negociabil, apartament 2 camere, et. III, zona 500, multiple îmbunătățiri. Telefon 094.253.142. (25062)

Excelent pentru studenți! Vând apartament 2 camere, semidecomandat, complet mobilat, Vlaicu, preț fix 13.000 DM. Telefon 213113; 094.584.880. (25071)

Vând apartament 2 camere, decomandat, et. I, Aradul Nou, 11.800 DM. Telefon 213113. (25071)

Vând apartament cu 2 și 3 camere. Telefon 212474. (24805)

Vând apartament 2 camere, Vlaicu, etaj 3, 10.500 DM. Telefon 270872. (25063)

Ocazie! Vând apartament 2 camere, central, 12.000 DM. Telefon 253326. (25063)

Vând urgent apartament 2 camere, confort I, semidecomandat, ultracentral, etaj III, bloc contorizat complet, preț negociabil. Telefon 230974. (25027)

Vând apartament 2 camere, bloc 716, etaj 3, ap. 13. (25125)

Ocazie! 16.000 DM apartament 2 camere, geamuri termopan, ușă blindată, instalații noi. Telefon 210555, 210255. (25128)

Vând urgent apartament 2 camere, decomandat, îmbunătățit, etaj IV Grădiște, str. P. Rareș, nr. 5, bloc B, 16.000 DM negociabil. Telefon 221426. (25156)

Vând apartament 2 camere, cărămidă (zona Horea), încălzire gaz, contorizat, superamenajat. Telefon 255145. (25149)

Vând apartament 2 camere, Micălaca, renovat stil occidental. Telefon 092.226.333. (25158)

Vând apartament 2 camere, parchet, gresie, etaj I, Vlaicu, 10.800 DM. Telefon 213113. (25161)

Ocazie! Vând apartament 2 camere, etaj II, confort I, telefon, satelit, Micălaca - Orizont, 12.500 DM. Telefon 250783, 094.292.683. (25224)

VÂNZĂRI APARTAMENTE TREI CAMERE

Vând apartament 3 camere, Alfa, et. III. Telefon 258093.

Vând urgent apartament 3 camere, decomandate, 95 mp, bloc complet contorizat, Aradul Nou, 16.800 DM. Telefon 288346. (24895)

Vând apartament 3 camere, et. 4/4, „X"-uri, 74 mp, 10.000 DM. Telefon 279718, 094 542 931. (24990)

Vând apartament 3 camere, decomandate, et. I + garaj, Alfa. Telefon 258296, 092 315 686. (24453)

Vând urgent și convenabil apartament 3 camere, în Micălaca, zona 700, posibil privatizare. Informații telefon 246885. (24689)

Vând apartament Samantha coborâtor 3 camere, mobilat-nemobilat, stil occidental, zona Polivalentă. Telefon 093.954.436. (25024)

Vând apartament 3 camere, parter, decomandat, contorizat, 23.000 DM. Telefon 266890. (25045)

Vând apartament 3 camere, central, et. I, construcție 1989, Bd. Revoluției nr. 10. Telefon 212372. (24991)

Vând urgent apartament 3 camere, et. II, 16.500 DM, negociabil. Telefon 277482. (24995)

Vând apartament 3 camere, Micălaca 340, îmbunătățiri, garaj. Telefon 094.581.703. (24975)

Vând apartament 3 camere, ultracentral, bun privatizare. Telefon 282443. (25116)

Vând convenabil apartament 3 camere, etaj III, Micălaca, zona 500, îmbunătățit recent. Telefon 265018; 092.431.955. (25152)

Vând apartament 3 camere, decomandat, 2 băi, 3 balcoane, garaj, centru. Telefon 213113. (25161)

Vând apartament 3 camere, confort I, Vlaicu, Z-uri, 21.000 DM. Telefon 213113. (25161)

Vând apartament 3 camere, etaj 4, Romanilor (ocupabil), 25.000 DM. Telefon 094.778.462. (25188)

Vând apartament 3 camere, etaj II, Micălaca, zona III. Telefon 057 - 272019. (25208)

Vând urgent apartament 3 camere, îmbunătățit, etaj 4/8, 136 mp, 2 băi, în Vlaicu, bloc Z 26, preț negociabil. Telefon 095.608.133. (25239)

Vând apartament 3 camere, confort I, Vlaicu, bloc Z 5, etaj 3. Telefon 265384 după ora 17 sau 094.505.518. (25256)

VÂNZĂRI APARTAMENTE 4-5 CAMERE

Vând apartament 4 camere, bloc cărămidă, zonă liniștită, etaj 4, ultracentral. Telefon 252983.

Vând 4 camere Micălaca, 16.800 DM. Telefon 270856. (27076)

Vând 4 camere, Horia, îmbunătățit, zonă deosebită. 55.000 DM. Telefon 253364. (25076)

Vând urgent apartament 4 camere, decomandat, Aurel Vlaicu, bl. Z.25, sc. D, ap. 1. Telefon 514091. (24626)

Vând (schimb) apartament 4 camere, 2 băi, 2 holuri, 2 balcoane, 2 intrări separate, suprafața 150 mp sau închiriez pentru firmă. Informații telefon 250857, după ora 17.

Vând apartament 5 camere, et. I, zona Polivalentă, vedere malul Mureșului. Telefon 092.621.405; 057/263789. (24956)

Vând apartament 4 camere, 2 băi, modificat Samantha, îmbunătățit, central. Telefon 057/251397. (25078)

Vând apartament 4 camere, ultracentral, asociație, garaj, boxă, confort sporit. Telefon 057 - 235679. (25088)

Vând apartament 4 camere, bloc în asociație, garaj, zona Romanilor. Telefon 210555, 210255. (25128)

Vând urgent apartament 4 camere, maxim îmbunătățiri, mobilat integral, zona 300, Malul Mureșului; 60.000 DM negociabil. Telefon 267055. (25146)

Vând apartament 4 camere, decomandat, parter, Alfa. Telefon 094.617.837. (25163)

Vând apartament 4 camere, etaj I, asociație + garaj (zona Vilelor), 95.000 DM. Telefon 094.778.462. (25188)

VÂNZĂRI CASE

Vând casă 6 camere, cu toate utilitățile + grădină + tractor + remorcă + vie în Dealul Mocrii + livadă cca 1 ha, BOCSIG nr. 609. Telefon 094 583 456. (24916)

Vând (schimb cu bus) apartament la casă: DEMISOL amenajat locuibil (bucătărie, cameră zi, etc), PARTER 38 mp (dormitor, cameră zi, bucătărie, baie etc.) gaz, încălzire gaz, str. Eminescu, preț 19.000 DM. Telefon 092 967 638, 473393.

Vând cameră, bucătărie, baie, gaz, telefon, satelit, la casă. Informații telefon 094.795.274. (25101)

Vând casă mare (2 apartamente) Mioriței. Telefon 251042; 094.397.419.

Vând jumătate casă, intrare separată. Telefon 251042; 094.397.419.

Vând casă 3 camere, curte acoperită (total 400 mp), trifazic, apă, canal, telefon, baie. Telefon 094.523.701. (25164)

Vând urgent casă în Sânleani, nr. 22; avantajos. Telefon 093.305.285. (24795)

Vând casă + loc de casă, în Pâmeava, str. Hălmăgeanu nr. 82-84, suprafața totală 2.000 mp. (24903)

Vând sau schimb + diferență, casă 4 camere, toate facilitățile, 1.500 mp teren, în Vladimirescu, str. Vasile Roaită nr. 59. Telefon 514263. (24900)

Vând casă în Sântana, str. Mărășești nr. 6, preț 11.000 DM. Informații telefon 462059, după ora 15. (3031425)

Vând sau schimb, casă în Semlac, nr. 932B cu apartament 2-3 camere în Arad. Telefon 274520. (24567)

Vând casă 3 camere, bucătărie, baie, spait + 1 bucătărie și cameră, beci, str. Școlii nr. 15, Arad. (24848)

Vând urgent casă mare, anexe, teren 3000 mp, pe deal, renovată 1998, Șiria, str. I. Rusu Șirianu nr. 171. Telefon 094.545.778, orele 8-15. (24972)

Vând casă 2 camere, dependințe, anexe, grădină, Gai, 26.000 DM. Telefon 275587. (24988)

Vând apartament în asociație, str. Occident, et. I, suprafața 185 mp. Telefon 210740. (23958)

Vând casă Aradul Nou, 4 camere, gaz, apă + dependințe. Telefon 286423. (25017)

Vând casă central, 3 camere. Telefon 272871, orele 17-19. (25025)

Vând casă în comuna Macea, 3000 mp, și curent trifazic. Telefon 536262. (25038)

Vând urgent, zonă ultracentrală, Piața Mihai Viteazul, casă formată din 3 apartamente, în total, 10 camere, curte, 410 mp. Telefon 237687; 095.409.441. (25046)

Vând apartament la casă, două camere, în Vlaicu, gaz, bucătărie, baie modernă, garaj, cheltuieli mici, telefon, preț informativ 21.000 DM. negociabil. Telefon 057/275073; 094.887.336. (25050)

Vând sau schimb casă la Secusigiu, cu apartament în Arad, ofer diferență, accept variante, preț 10.000 DM. Telefon 279303; 092.281.095. (25084)

Vând casă 4 camere, teren 1500 mp. Telefon 094.113.321. (25178)

Vând casă BĂTUȚA zonă pitorească, 3000 mp, livadă, aproape pădure, Mureș, șosea națională, excelentă vacanțe. Telefon 257013, 233356 după ora 15.

Vând casă mare, tot confortul sau schimb cu apartament + diferență. Telefon 286364. (24442)

Vând casă 4 camere, central, intrare auto. Telefon 285347. (24529)

Vând casă, anexe noi din BCA, localitatea Horia, nr. 539. Telefon 532094. (24762)

Vând casă mică, Micălaca, apă, gaz, canalizare, 600 mp. Telefon 092.857.550. (24493)

Vând casă central, 4 camere, baie, bucătărie, termoficată. Telefon 236497. (24612)

(Continuare în pagina 14)

S.C. „AUTOMOBILE DACIA PITEȘTI"
prin
S.C. „AUTOSERVICE CÂMPUL LINIȘTII" S.R.L.
Arad, str. Câmpul Liniștii, nr. 1
(Vizavi de Vama de interior Arad)

Vinde toate tipurile de DACIA

- Executăm garanții la autoturismele Dacia vândute de orice dealer din țară
- Montăm suprastructuri 1304 - 1307
- Montăm sisteme de alarmă și radiocasetofon
- Închidere centralizată

TELEFON: 212959; 212995; 092 - 826559.

(1287667)

Distribuitor produse petroliere
OFERĂ:
- benzine și motorine
- bitum și uleiuri
- CLU și păcură

Tel: 048/213390; 094/626570

(5550895)

Toate victoriile încep și se termină pe hartă.
CARTARAD
HARTA DE PERETE A MUNICIPIULUI ARAD
PENTRU PRIMA DATĂ ÎN FORMAT 800/1000mm

CARTARAD Îți știe locul!
informații la agenția de publicitate DC Company
tel: 25.27.39, eMail: dc.company@arad.ro
ANGAJĂM AGENȚI PUBLICITARI

SCA SEMROM SA SEMLAC
ANUNȚĂ deținătorii de teren persoane fizice (foști locatori)
să se prezinte la unitate (Semlac nr. 733) pentru a-și lămuri situația privind exploatarea terenului, deoarece unitatea nu mai are posibilități să-l lucreze în continuare.
INFORMAȚII LA TELEFON 057/534062.
(5550896)

(Urmare din pagina 13)

Vând casă central cu spațiu comercial amenajat. Telefon 279390. (24566)

Vând casă mare, 3.400 mp, stil occidental, tot confortul, spațiu amenajat pentru comerț - carmangerie, loc la șoseaua principală. Telefon 216092 Sâmbăteni. (23491)

Vând urgent casă cu 3 camere, bucătărie, garaj, 22.000 DM negociabil, Bujac, str. Lăcrămioarelor, nr. 55. (25142)

Vând casă în comuna Șofronea, apă curentă, telefon, posibilități gaz, poziție bună. Telefon 416141 sau 095.596.302. (25124)

Vând casă Gai, 2 camere, gaz, grădină mare. Telefon 271377. (25102)

Vând casă în Arad, str. Lăcrămioarelor, nr. 55. Telefon 095.847.994. (25089)

Vând casă comuna Șeitin, str. V. Alecsandri, nr. 1. Relații telefon 411192. (25087)

Vând casă de cărămidă în Grădiște, grădină 2178 mp, bună pentru construcții, privatizare, cu gaz, apă, telefon, curte betonată, grădină plină cu pomi altoiți pe rod, țeavă trasă pentru irigat până în capătul grădinii, preț 50.000 $. Telefon 276695, seara. (25078)

Vând casă Grădiște, 6 camere, garaj, dependințe, 35.000 DM. Telefon 092.237.784. (25181)

Vând casă 4 camere, baie, 2 bucătării, garaj atelier, anexe, Biserica Sîrbească, 25.000 DM. Telefon 210559. (25192)

Vând casă Cartierul Funcționarilor, preț informativ 25.000 DM. Telefon 093.367.853. (25202)

Vând 2 case situate pe str. Bumbacului, nr. 7, zona UTA. Telefon 289544 (rog mesaj). (25217)

Ocazie! Vând urgent și foarte ieftin casă nouă locuibilă, Sântana, zona Gării. Telefon 462777, 278497. (25252)

VÂNZĂRI SPAȚII

Vând (închiriez) SPAȚII COMERCIALE (producție). Telefon 092.621.961. (24589)

Vând urgent gheretă Piața Miorița, posibil orice activitate. Telefon 094 669 443. (24928)

Vând urgent spațiu comercial sau producție, 540 mp în Șiria. Telefon 094.545.778, orele 8-15. (24972)

Vând depozit în Arad 105 mp plus teren 723 mp, pe colț, acces cale ferată. Informații telefon 094.626.118. (24571)

Vând bar amenajat complet, în Grădiște, toate aprobările legale, deschis non stop, suprafață 26 mp, preț 10.000 DM, plătibil 2 rate. Informații telefon 095.828.453. (25020)

Vând urgent 7200 mp teren și casă execelent pentru privatizare firmă română sau străină. Relații Felnac, telefon 411192. (25387)

Vând (închiriez) restaurantul „CORONA", Bd. Revoluției, nr. 44. Telefon 092.226.333. (25158)

Vând SOCIETATE COMERCIALĂ de COMISIONARE VAMALĂ, cu toate autorizațiile necesare în vămile: ARAD, NĂDLAC, VĂRȘAND, TURNU. Informații telefon 280595, 280556. (25247)

VÂNZĂRI TERENURI

Vând TEREN INTRAVILAN, 685 mp, str. Prometeu nr. 2, utilități la stradă, 11.000 DM, posibil rate. Telefon 092 239 242. (25303)

Vând teren 460 mp, Dinamo. Telefon 247429. (24758)

Vând urgent teren intravilan în Grădiște, 1500 mp. Telefon 232677, după ora 16. (25130)

Vând loc de casă 500 mp, Aradul Nou. Telefon 286871. (25204)

Vând 900 mp, loc casă, str. Faurilor, nr. 66, Gai. (25210)

VÂNZĂRI AUTO

Vând urgent Subaru Leone, 4x4, an 1988, cutie automată, geamuri oglinzi electrice, servo, consum 8—10 lt. persoană fizică, CIV, preț 3.000 DM. Telefon 535140. (25297)

Vând Ford Mondeo 16 V, fabricație 1993, climă, multiple extrase, recent înmatriculat, persoană fizică, preț 11.200 DM. Telefon 092.706.535; 095.788.000. (251229

Vând Mercedes 811, sarcină utilă 3,5 tone, dubă izotermă 25 cmc, 6.000 DM. Telefon 246402. (24790)

Nu-ți mai fă griji, CAUCIUCURILE de care ai nevoie, sunt la mine, IEFTINE și BUNE, toate dimensiunile, cu garanție, aduse din GERMANIA. Telefon 259339; 094.706.321. (23366)

Vindem ARO CAMIONETĂ, stare bună, preț bun. Informații telefon 223050. (24596)

Vând combină recoltat porumb știuleți, marca ZMAJ cu probă în lan. Telefon 094.121.442; 094.627.729. (24614)

Vând urgent autoturism LEXUS GS 300, fabricație 1998. Telefon 092 295 415. (f. 1515765)

Vând tractor U650, an 1995, CIV și numere noi, stare bună. Telefon 242208, orele 19-21 (24931)

Vând climatizări auto și interioare, toate tipurile. Telefon 092.556.562. (25029)

Vând Opel Kadet benzină 1,6i, fabricație 1991, numere Italia, preț 1600 DM. Telefon 095.625.202. (25030)

Vând Dacia 1410, an fabricație 1999, preț negociabil. Telefon 093.512.516. (25055)

Vând Mercedes Cobra 200 stare foarte bună, preț 6.500 DM, negociabil. Telefon 094.574.030. (25084)

Vând 2 tractoare U650, 651 DT. Telefon 094 522 567 sau localitatea Răpsig nr. 237. (3032542)

Vând microbus Mercedes MB100. Telefon 057-236707, după ora 18. (24927)

Vând autobasculantă GMC '86, 6.000 cmc, stare excepțională. Telefon 216092. (23491)

Vând urgent Ford Sierra 1,8 TD, culoare alb, 4.500 DM negociabil. Telefon 095.853.657. (25123)

Vând tractor U 445 DT, localitatea Moroda, nr. 162. (25100)

Vând autoturism Dacia 1310, anul 1988, stare bună. Informații Măsca, nr. 234 sau telefon 057 - 531709. (25126)

Vând autocamion Mercedes M.01117 fabricație 1989, înmatriculat, cu caroserie izotermă. Informații între orele 8-18. Telefon 092.500.874. (25148)

Vând tractor U 650, stare de funcționare, 37.000.000 lei. Informații telefon 252 Almaș. (25150)

Vând Opel Ascona Diesel, 1983, înmatriculat PF, 3.300 DM. Telefon 094.645.965. (25176)

Vând Dacia 1310, neânmatriculată, an 1984, întreagă 700 DM sau la dezmembrare. Telefon 473351. (4873699)

Vând Mercedes 200 benzină (bot de cal), 1.100 DM. Telefon 094.113.321. (25178)

Vând Audi 80 Diesel, an 1982, persoană fizică. Telefon 094.878.833. (25191)

Vând IMS stare funcționare, preț negociabil, cu CIV și numere noi. Informații Gurahonț, telefon 408. (5172435)

Vând urgent VW Vento Diesel, din 1992. Telefon 212555. (25196)

Vând ARO 244 cu remorcă, preț 4.500 DM negociabil. Informații localitatea Mînerău, nr. 273. (4058351)

Vând prin dezmembrare Mitsubishi Lancer, 1983. Telefon 513218. (4058352)

Vând tractor U 650 cultivator 6 rânduri, remorcă RM 2, în stare de funcționare. Localitatea Gurba, nr. 381. (25219)

Vând Dacia papuc, an fabricație 1998, stare perfectă. Telefon 561015, 095.628.680. (5551427)

Vând Opel Record adus recent din Germania, pentru recarosat. Telefon 211366, 094.546.630. (25213)

Vând Seat Ibiza D, 1988, înmatriculat, 6.200 DM. Telefon 520084. (3031225)

Vând Renault Nevada 21 D, '87, înmatriculat + 1 identic neînmatriculat, 8.800 DM. Telefon 520084, 094.128.751. (3031225)

Vând Opel Record 2,3 D, an fabricație 1983, non-profit, preț 2.800 DM negociabil. Telefon 420442. (2915063)

Vând Cielo GLE AC 3 ani, 85.000 km. Telefon 094.113.321. (25272)

VÂNZĂRI ELECTRO

Vând convenabil VITRINĂ FRIG pentru expus produse alimentare, lungime 2,8 ml, orizontală și verticală. Telefon 274118. (24823)

Vând TELEVIZOARE COLOR 1.500.000 - 2.000.000 lei, garanție 6 luni. Telefon 212005, orele 9-17. (24384)

Este momentul să investiți pentru timpul și odihna dumneavoastră!!! MAȘINI DE SPĂLAT AUTOMATE nemțești (firme recunoscute) de la 1.500.000 - 3.500.000 lei. Cu garanție! Telefon 094.706.321; 259339. (24319)

Numai 120 Watt pe oră consumă FRIGORIFICELE nemțești, de calitate. Vi le oferim: FRIGIDERE, CONGELATOARE, COMBINE, LĂZI, la prețuri de la numai 1.000.000 la 3.500.000 lei. Cu garanție! Telefon 094.706.321; 259339. (24319)

Un TELEVIZOR COLOR costă de 5 ori mai mult decât televizorul ce vi-l oferim, la aceeași calitate a imaginii și aceleași dotări. Cu garanție! Telefon 094.706.321; 259339. (24319)

Stop! VIDEO RECORDER import occident, 4 programări, ceas afișaj electronic, la numai 1.300.000 lei, cu garanție. Telefon 094.706.321; 259339. (24319)

Vând televizoare color, telecomandă, garanție, 1.500.000-2.500.000 lei. Telefon 219365; 093.380.028. (24052)

Vând expresouri cafea profesionale second-hand, prețuri foarte bune. Telefon 092.962.123. (24020)

Vând CÂNTARE ELECTRONICE; CASE MARCAT FISCALE, omologate. Telefon 272727; 281188. (f.)

Vând televizoare moderne, la cele mai mici prețuri. Telefon 287404. (24581)

Vindem COMPUTERE 486 IBM diferite configurații complete, pentru copii până la 12 ani, 1.600.000 lei, ofertă valabilă până în 20 septembrie 2000. Telefon 280260. (24672)

Vând COMPUTER PENTIUM I, 100-133 MHz 16-24-32 RAM, complet. Telefon 280260. (24672)

Vindem tastaturi Samsung, noi, preț 120.000 lei. Telefon 280260. (24672)

Vindem diferite tipuri televizoare color, stereo, diagonala 58-72. Telefon 280260. (24672)

Vând EXPRESOURI CAFEA second - hand, cu măcinătoare contorizată și toate accesoriile, prețuri foarte bune. Telefon 092.962.123. (24712)

Vând televizoare color: Grundig, Telefunken, Nokia-teletext, plastic. Telefon 264004. (24918)

Vând mașină spălat automată, cuptor microunde, televizor color, garanție. Telefon 284604. (24923)

Vând TV COLOR, diferite modele, Phillips, Nokia, Sony etc, planar, 100 Hz, imagine în imagine, meniu etc. Telefon 289456, 092 239 242. (25303)

Vând vitrine frigorifice, climatizări auto și interioare. Telefon 284857; 092.556.562. (25029)

Vând diferite TELECOMENZI pentru televizor (170.000 lei); VIDEO, satelit, componente electronice. Telefon 092.368.868; 095.794.894. (24825)

Vând cuptor cu microunde, nou, ieftin. Telefon 092.986.747 după masa. (24966)

Vând telefoane Sony și Alcatel, noi. Telefon 093.738.855. (25114)

Vând videorecorder Universum 4 capuri, stereo 200 DM; Palladium 150 DM și combină muzicală Fischer componente 300 W, 700 DM; Schneider 200 DM. Telefon 057 - 272873. (25137)

Vând videocameră Grundig profi nouă, 2.000 DM; Sony 300 DM; TV Grundig 82 cm, 700 DM. Telefon 057 - 272873. (25137)

VÂNZĂRI DIVERSE

Vând MOBILIER MODERN, nou, executat cu materiale din import: BUCĂTĂRII de la 4.500.000 lei; BIBLIOTECI, de la 6.500.000 lei, DORMITOATE, de la 7.500.000 lei etc. Telefon 256769, 092 239 242. (25303)

Vând PULTURI, RAFTURI, CASĂ MARCAT, TV COLOR, BICICLETĂ COPII. Telefon 289456, 092 239 242. (25303)

Vând rolete plastic import și lemn de tei. Telefon 059 - 478503. (24482)

Vând termoteci Neutro, Ariston, Ariston, Turbo Junkers și contoare boilere pe gaz. Telefon 253973. (25183)

Vând PLASĂ GARD ZINCATĂ, toate dimensiunile; CUIE; PLASĂ RABITZ; TABLĂ ZINCATĂ 0,4; SÂRMĂ NEAGRĂ și ZINCATĂ, OȚEL BETON, BOLȚARI BETON, ELECTROZI SUDURĂ, str. Vrabiei, nr. 4. Telefon 289997. (22019)

Vând BOLȚARI, ZGURĂ și BETON, BORDURI, PAVELE, etc. Telefon 095.634.885. (23869)

Vând dispozitive de remorcare, omologate. Telefon/fax 059-372528. (24207)

Vând făină import Ungaria, BL 80 - 5.600 lei/kg; BL 55 - 5.700 lei/kg. Telefon 094.555.579. (24293)

Vând sare la saci, cantități mari. Telefon 059 - 144334; 094.169.671. (24705)

Vând LEMNE FOC tăiate, esență tare, orice cantitate, domiciliul clientului. Telefon 276488, Grădiște. (24740)

Vând cățel Dog german Arlechin vaccinați, 4 luni, preț 90 DM negociabil. Telefon 210181. (24726)

Vând PUICUȚE ROSSO pentru ouă. Telefon 094.877.274 sau 064 - 446784. (f. 1515985)

Vând sălaș, zona IAS Mureș. Telefon 234608, 094 183 043. (24865)

Vând urgent garaj autorizat, lângă bl. X15, preț acceptabil. Telefon 288346. (24895)

Vând EUROBOLȚARI termoizolanți cu certificat calitate 300x250x200 la 5.300 lei/buc; 1mc-370.000 lei. Telefon 281491; 092.381.750. (24926)

Vând LEMNE FOC, NISIP, BALAST, domiciliu. Telefon 214010. (24993)

Vând urgent mobilă dormitor, sufragerie, cameră tineret, bucătărie, hol. Informații telefon 246885. (24689)

Vând termotekă Ariston, Bereta, 24 kw Turbo. Telefon 254411. (24714)

Vând bibliotecă „Iulia" cu dulap 3 uși și șase module. Telefon 261043. (25019)

Vând (închiriez) garaj autorizat (25 mp) str. Ștefan Luchian (lângă Piața Fortuna). Telefon 092.241.510. (25035)

Vând puicuțe Rosso. Telefon 262619. (25036)

Vând televizoare color, monitoare color, ladă frigorifică, pătuț pentru copii, stare perfectă, telefon 219709 sau 094.774.512. (25057)

Vând triplok cu 5 fire, stare perfectă. Informații telefon 255234. (24842)

Vând porci grași, motocultor, moară boia, ARO 244. Telefon 287041. (24934)

Vând vitrină frig tip Alco buc. 2; congelator 800 lt. cu pernă aer; aparat TEC+2 tuburi bioxid; mașină spălat, uscat, călcat industrială; ambalaj bere și apă minerală. Informații telefon 214525, orele 9-15. (24958)

Vând haine second-hand, import Germania, la kg. Telefon 092.465.781. (25119)

Vând: combiterme (cazane) Vaillant, pentru apă caldă și încălzire; boilere (Vaillant); pompe de recirculare; calorifere aluminiu și tablă; cabine de duș; mochetă; scaun de mașină pentru copii; cărucior gemeni pentru copii; crocodil hidraulic; masă pentru calculator. Telefon 289544 (rog mesaj). (24994)

Vând cameră bucătărie, baie, gaz, telefon, satelit, la casă. Informații telefon 094.795.274. (25101)

Vând iapă 9 ani. Odvoș, nr. 24. (5551426)

Vând 34 oi. Telefon 282954, Arad. (25159)

Vând 4 scroafe gestante, bloc motor U 445, nou, bloc motor și arbore mare U 445, nou, bloc motor și arbore motor A 1800, ARO camionetă 320. Telefon 092.301.782. (4058353)

Vând 45 oi turcane. Informații localitatea Mânerău, nr. 273. (4058351)

Vând 150 oi, Arad, str. Gladiator, nr. 32 (Subcetate) sau telefon 254007, orele 16-18. (25184)

Vând urgent plug cu țeavă 650, familia Florescu Neudorf. Telefon 092.460.053. (25189)

Vând dormitor tei și mobilă tineret. Telefon 210559. (25192)

Vând urgent 2 locuri de veci Cimitirul UTA. Telefon 285653. (25209)

Vând haine second - hand, engros. Telefon 211366 și 094.546.630. (25213)

Vând 200 oi țurcane. Pentru informații, la telefon 095.619.366. (25235)

PUI DE ȘIRIA! Vindem populației, în limita stocului, la Ferma din Șiria, sâmbătă, 23.09.2000, orele 8-13, PUI VII DE CARNE, cca 800 gr. (25244)

CUMPĂRĂRI TERENURI, IMOBILIARE

Cumpăr apartament 2 camere, ofer 7.000 - 9.000 DM. Telefon 094.258.950. (25092)

Cumpăr apartament 2-3 camere, eventual Samantha, zona str. Gen. Praporgescu, vedere spre Mureș. Telefon 092.494.568. (25173)

CUMPĂRĂRI AUTO

Cumpăr Mercedes Break, Diesel, înscris persoană fizică. Telefon 094.394.636. (25023)

Cumpăr autoturism WV, Audi, Ford, Renault, 1983-1988, înmatriculat persoană fizică, 4 uși, Diesel, eventual benzină, ofer 3.000-4.000 DM. Telefon 223961. (25007)

Cumpăr multicar basculabil, în stare bună, înmatriculat. Telefon 214010. (25189)

CUMPĂRĂRI DIVERSE

Cumpăr PORCI GRAȘI, localitatea MÎSCA nr. 307, preț 25.000 lei/kg. Telefon 057-531497; 094.774.649. (24269)

Cumpăr acțiuni Sif Banat-Crișana, Astoria, Lipomin, Feroneria. Telefon 094.877.171. (24961)

Cumpăr acțiuni SIF Banat - Crișana. Telefon 092.922.339. (24749)

Cumpăr acțiuni Tricotaje Ineu. Telefon 093.738.867, zilnic. (24406)

Cumpăr acțiuni Banat-Crișana, Armopan, Victoria, Cimvest, Edil Construct. Telefon 092.308.389. (24406)

Cumpăr porumb și grâu. Telefon 094 772 259, 095 258 562, 095 527 383. (21422)

Cumpăr porci grași, preț 22.000 lei/kg; plata pe loc. Telefon 057 - 287723. (25131)

Cumpăr porci grași 22.000 lei/kg, plata pe loc. Telefon 475065, Nădlac. (4873699)

Cumpăr oi turcane, aproape la 150 bucăți. Informații telefon 095.314.520. (3031429)

CERERI ȘI OFERTE DE SERVICII

Angajez CONTABILI, experiență minim 3 ani; JURIST, AGENȚI VÂNZĂRI. Telefon 283311, 282877. (25317)

Angajez urgent TÂMPLAR - pensionar. Telefon 094.523.701. (25164)

Angajăm CONFECȚIONERE TEXTILE cu experiență. Telefon 279928; 094.774.502, Micălaca. (24999)

SOCIETATE COMERCIALĂ angajează VÂNZĂTOARE cu carte de muncă. Telefon 266211. (24731)

„ANCOR CONFEX" (str. Artileriei, nr. 1, poarta 2 ARIS), angajează CONFECȚIONERE textile și CĂLCĂTORI cu experiență. Salarizare avantajoasă. Telefon 256585, 256682. (25121)

SOCIETATE COMERCIALĂ producătoare de mobilă tapițată, angajează personal pentru cusut și croit. Telefon 093.372.989; 057 - 255334. (25117)

Angajez ȘOFER cu mașină proprie, pentru DISTRIBUȚIE PRESĂ. Telefon 057 - 270633. (25108)

Firmă ELECTRONICĂ angajăm SECRETARĂ - CONTABILĂ. Informații telefon 254113. (25107)

Angajăm CONFECȚIONERE, salar avantajos, program 8 ore, str. Mucius Scaevola, bloc S1 parter. Telefon 093.777.100 sau 094.249.147. (25095)

Angajăm OSPĂTĂRIȚE și BUCĂTARI cu experiență, cu carte de muncă, pentru terasa CAPPUCCINO. Telefon 093.404.207, între orele 9-18. (25085)

Caut FAIANȚAR - 2 băi, TERACOTAR 3, zugrăveli, gletuit, NĂDLAC. Telefon 093.777.117. (25172)

„LIBERTY BINGO" angajează pentru Arad, SUPERVIZOR. CV și prezența, joi, 21 septembrie 2000, ora 9, la sediul din str. V. Goldiș, nr. 3-5 (fost Cinematograful STUDIO). Salar 2.000.000 lei net. Telefon 057 - 280527. (25168)

Angajez VÂNZĂTOARE experiență, seriozitate, gheretă Piața M. Viteazul. Telefon 094.600.445. (25162)

Angajez VÂNZĂTOARE magazin alimentar non - stop. Informații telefon 214828. (25160)

Angajez ZIDARI și MUNCITORI necalificați, CONSTRUCȚII. Telefon 276419. (25157)

Firmă străină angajează PERSONAL vârsta minimă 25 ani, studii superioare. Telefon 222262. (25187)

Primăria comunei ȘIMAND organizează concurs în vederea ocupării postului de AUDITOR. Relații telefon 119, Șimand. (25195)

Angajez 2 BRUTARI calificați. Telefon 211564. (25240)

Angajez VÂNZĂTOARE în Micălaca, la gheretă. Telefon 094.552.213. (25246)

Angajez TÂMPLARI și necalificați (fost CAP Bujac). Telefon 094.397.703. (25248)

DELFI - SERV angajează BĂRMĂNIȚE, Calea Timișorii, nr. 191, Aradul Nou. (25253)

SOCIETATE COMERCIALĂ angajează ȘOMERI vârsta 16-28 ani, oferim: carte de muncă, salariu 1.700.000 lei, colectiv tânăr. Telefon 276817, orele 11-15. (25269)

(Continuare în pagina 15)

☛ (Urmare din pagina 14)

PRESTĂRI SERVICII

„LUKAS" execută HIDROIZOLAȚII acoperișuri, garanție 10 ani. Telefon 270711, 094.855.838. (24871)

Școala de șoferi, col. RUSU LUCIAN, face înscrieri. Telefon 283696. (24905)

Execut, garanțial: FAIANȚĂRI, GRESIERI, ZUGRĂVELI, TAPETĂRI, VOPSITORII, GLETUIELI. Telefon 220706.

CLIMA SERVICE execută reparații și montaj pentru CLIMATIZĂRI AUTO, interioare, frigidere și congelatoare. Telefon 284857; 092.556.562. (25028)

FILMĂRI VIDEO-SONORIZĂRI nunți, botezuri, aniversări, diverse ocazii. Telefon 094 552 086. (22200)

Societate, execută: HIDROIZOLAȚII, ZIDĂRIE, TENCUIELI, ZUGRĂVELI, PLACĂRI gresie - faianță. Telefon 242193, 094.604.210. (24954)

AUTOMATIC SERVICE repară MAȘINI SPĂLAT AUTOMATE, domiciliu. Telefon 259146; 094.241.398. (24893)

ECONOMIST, ofer SERVICII de SECRETARIAT, reprezentanța vamală. Telefon 093.284.019. (25105)

RAȘCHETEZ, PALUXEZ; mașină cu aspirator. Telefon 095.527.295 sau 271997, seara. (25182)

Școala CARMEN A, B, C, D, E, primește înscrieri, Victoriei, 88. Telefon 255445. (25258)

DIVERSE

SC „ALFIM" SRL
produce și comercializează ECHIPAMENT de PRODUCȚIE și LUCRU. Arad, str. Abrud, nr. 26, telefon/fax 057 - 279928; 094.774.502.

OFER ÎMPRUMUT VALUTĂ, garanții imobiliare în Arad. Telefon 092 294 842. (24998)

SC „MUREȘ VEST" SRL vinde la licitație în data de 02.10.2000, autobasculantă RABA 16 tone, preț pornire 20.000.000 lei. Telefon 057 - 278945. (25067)

Cabinet stomatologic dr. SABOU FLORIAN din Arad, Micălaca, bloc 308, sc. B. ap. 1, solicită autorizație de mediu, aceeași adresă. Contestațiile se depun la Agenția de Protecția Mediului Arad, Bd. Dragalina, nr. 16. (25143)

C.S.I. dr. SÎMBOAN GILDA, dorește să obțină autorizație de mediu pentru cabinet stomatologic din str. Predeal, bloc 2C, sc. B, ap. 6. Contestațiile se pot depune la Agenția de Protecția Mediului Arad, Bd. Dragalina, nr. 16. (25139)

SC „AMYLON" SA cu sediul în SIBIU, str. Abatorului nr. 12, achiziționează PORUMB BOABNER, conform STAS. Informații suplimentare, puteți obține la telefon 069.434101; 069.432.732; 092.879.259. (f1462606.)

SC „COTTA INTERNAȚIONAL" SRL cu sediul în Arad, str. Bicaz, nr. 1-5, dorește obținerea autorizației de mediu pentru activitate de producere mobilier tapițat, aceeași adresă. Eventualele contestații se pot depune la Agenția de Protecția Mediului Arad, Bd. Dragalina, nr. 16. (25221)

CITAȚII

Se citează pentru data de 27.09.2000, la ora 12, la Biroul Notarial Public Arad, str. I. Vidu, nr. 2, în cauza succesorală a numitului NEGRĂU TEODOR decedat la data de 22.01.2000 Arad, pe numitul NEGRĂU MIHAI, fiu, cu domiciliul necunoscut. (25138)

TURISM

NOU! MARI REDUCERI DE PREȚURI!

ATLASSIB

Călătorești cu autocarele noastre moderne, în EUROPA: GERMANIA, AUSTRIA, FRANȚA, ITALIA, SUEDIA (plecări zilnice), BELGIA, OLANDA, DANEMARCA, ANGLIA, FINLANDA, NORVEGIA, SPANIA, PORTUGALIA, UNGARIA, IUGOSLAVIA.
NOU! Reduceri suplimentare pentru: elevi, studenți, pensionari și grupuri. Bd. Revoluției nr. 35, telefon 251871, 252727; Autogară, telefon 270562. O poartă deschisă spre Europa! (c.)

„Pletl"
Vă oferă:
zilnic spre Germania
PASSAU - REGENSBURG - NURNBERG - HEILBRONN - STUTTGART - KARLSRUHE - HEIDELBERG - WURZBURG -FRANKFURT - MAINZ- GIESSEN.
SERVICII: călătorie în autocare noi, moderne; 2 bagaje gratuite; însoțitoare de bord;
o masă caldă în Ungaria.
Informații și înscrieri la AGENȚIILE PLETL: ARAD, telefon 057-252291, LIPOVA telefon 057-561377, 057-563011; TIMIȘOARA, telefon 056-200119; LUGOJ, telefon 056-359651; REȘIȚA, telefon 055-224904. (c. 18)

SEMO TOUR ARAD
Pune la dispoziția dumneavoastră locuri la munte și la mare. Vacanțe de neuitat - Litoral 2000 - în MUNTENEGRU, SLOVENIA, CROAȚIA, GRECIA, TURCIA și TUNISIA. Excursii pe cele mai interesante intinerarii din Europa și în cele mai diverse locuri de pe mapamond. Informații și înscrieri la sediul agenției, str. Mihai Eminescu nr. 13, telefon/ fax 282877, 283311. (c.)

SCHIMBURI

Schimb apartament 2 camere, Timișoara, zonă bună, cu similar Arad. Telefon 094.477.107. (25022)
Schimb (vând) garsonieră Aleea Agnita, cu apartament 2-3 camere Micălaca, ofer diferență. Telefon 259983, 092.884.016.

ÎNCHIRIERI

Ofer spre închiriere apartament 3 camere, mobilat. Telefon 095.780.090. (25145)
Ofer spre închiriere spații pentru birouri și depozite. Telefon 283822, 280395. (24832)
Caut să închiriez garsonieră, apartament (ne)mobilat. Telefon 210255. (24391)
Caut să închiriez garsonieră, apartament (ne)mobilat. Telefon 210255. (24391)
Închiriez pe termen lung, apartament nemobilat, ultracentral, din 4 camere, 2 băi, bucătărie, hol, antreu, cămară, et. I, 170 mp. Informații telefon 094.626.118. (24571)

Închiriez apartament 2 camere, pe termen lung, lângă Tarom, pentru sedii sau cabinete. Telefon 092 339 357. (24922)

Ofer spre închiriere convenabil, 2 apartamente, frumoase, central. Telefon 253326. (25063)
Ofer spre închiriat apartament 3 camere, zona Confecții și apartament 2 camere, zona Alfa; doresc persoane serioase. Telefon 057 - 289523. (24643)
Ofer spre închiriere termen lung, apartament 2 camere, nemobilat, Banu Mărăcine, et. I. Telefon 276119, după ora 18. (24977)

Închiriez garaj în Vlaicu, pe str. Fulgerului. Informații telefon 246476. (25094)
Caut să închiriez apartament luxos, centru, plătesc foarte bine. Telefon 270872. (25063)
Oferim găzduire pentu elev(ă), student(ă), preferabil din județ, ultra central, confort, variante. Telefon 251509. (25132)
Închiriez garsonieră în Micălaca, preț convenabil. Informații telefon 095.872.486. (25151)
Închiriez apartament cu o cameră, ultracentral. Telefon 253054. (25177)
Ofer spre închiriere apartament 2 camere. Telefon 265878. (25181)
Ofer spre închiriere spațiu comercial 93 mp, Calea Aurel Vlaicu, bloc Z 28. Telefon 094.606.496. (25129)
Dau în chirie apartament 2 camere, mobilat + garaj, în Micălaca. Telefon 255401, orele 9-18. (25193)
Primesc în gazdă doi (două) băieți, central. Telefon 283418. (25220)
Închiriez (vând) garsonieră central, gaz, telefon, satelit, etaj II, str. Bușteni, nr. 14. Telefon 094.604.075. (25228)
Primesc 2 fete în gazdă, central. Telefon 283718. (25206)
Ofer spre închiriere apartament în Arad, zona Vlaicu. Telefon 421124. (2915062)
Primesc o fată în gazdă (studentă). Telefon 233155. (25237)
Închiriez spațiu comercial, str. Unirii, nr.1, Arad. Telefon 094.692.421. (25245)
Închiriez spațiu comercial, diverse, toate utilitățile, central Micălaca. Telefon 265079. (25234)
Ofer spre închiriere apartament 2 camere, mobilat. Telefon 252860. (25288)

PIERDERI

Pierdut legitimație acces eliberată de firma „DUSMAN" pe numele Dumitru Elena. O declar nulă. (25103)
Pierdut certificat acționar nr. 101270, cu seriile 99556891-99557865, eliberat de SIF Banat - Crișana, pe numele Șchiop Lazăr. (25179)

† SERVICII FUNERARE †

NON STOP (la orice oră) „RO-STYL COMPANY"
Firma noastră este PRODUCĂTOARE DE SICRIE, cu magazin în: ARAD, str. M. Eminescu nr. 4 (vizavi Cinema MUREȘUL), telefon 057-211929, 094.537.715. EFECTUĂM SERVICII: spălat, îmbrăcat, îmbălsămat și transport cu personal calificat. ASIGURĂM MINIM: 8 modele de SICRIE din LEMN MASIV (nu din PAL sau furnir); SICRIE CU MÂNERE și ȘURUB (nu se bat cuie), SICRIE LUX, 5 modele LENJERIE DECES (respete), LENJERIE DE LUX, cruci lemn și metal. ACCESORII: catafalc, steag, prosoape, etc. INTERMEDIEM: fanfară, colaci, colivă, etc. FIIND PRODUCĂTORI, AVEȚI AVANTAJUL UNOR PREȚURI MINIME și POSIBILITATEA DE A PLĂTI ÎN RATE. Ofertă: sicriu stejar (cruce, respete) - 1.000.000 lei. (c.)

SC „NOSFERATU" SRL
ARAD, str. Ghiba Birta nr. 26, telefon 270437; Non stop 094.554.874, NĂDLAC, str. 1 Decembrie, nr. 4, telefon 092.922.337.
NON - STOP
SERVICII FUNERARE COMPLETE.
SICRIE, RESPETE, CRUCI (prețuri de producător). ACCESORII: prosoape, batiste, panglică neagră, baticuri, mânere, lumânări, catafalc, sfeșnice, steag de doliu. SERVICII: capelă, spălat, îmbălsămat, îmbrăcat, transport intern și internațional. Asigurăm colaci, colivă, coroane, jerbe, fotografii profesionale, fanfară, organizăm pomeni. OFERTA BRAD: sicriu brad, respete, cruce - 900.000 lei. Transportul sicriului la domiciliu este gratuit!!! (c. 44)

† DECESE †

Cu adâncă durere în suflet anunțăm încetarea din viață a iubitului nostru soț, tată, bunic,
CHIȘ IOAN,
în vârstă de 69 ani, din ȘEITIN. Înmormântarea va avea loc azi, 20 septembrie 2000, ora 14, de la domiciliu. Familia îndoliată.

† CONDOLEANȚE †

Vestea trecerii în neființă a lui
RADU COJOCARU
ne-a zguduit din temelii inima și greu ne vine să credem că acest tânăr frumos și bun nu va mai păși alături de noi, vecinii și copiii de joacă din curtea blocului din str. T. Vladimirescu. Adio, dragă
RADU
și îți vom păstra o veșnică amintire. Sincere condoleanțe familiei greu îndoliate. Dumnezeu să-l ierte! Familia NICU COJOCARU.

Conducerea Spitalului Clinic municipal Arad, este alături de familia dr. DUD LUCREȚIA și dr. MECHE ADRIANA, la pierderea mamei, bunicii și le transmite sincere condoleanțe. (25199)

Conducerea Spitalului Clinic Municipal Arad, este alături de familia d-nei dr. AURORA COJOCARU, în marea durere prilejuită de pierderea tragică a fiului
RADU
și îi transmite sincere condoleanțe. (25199)

Colectivul Laboratorului Clinic, Spitalul Municipal, este alături de dr. DUD LUCREȚIA la pierderea mamei și transmite sincere condoleanțe. (25200)

Colectivul Laboratorului Clinic Spitalul Municipal, este alături de dr. COJOCARU AURORA, în marea durere pricinuită de dispariția tragică a fiului și transmite condoleanțe familiei îndurerate. (25200)

Colectivul TESA al Spitalului Clinic Municipal împărtășește durerea d-nei dr. COJOCARU AURORA, la pierderea fiului drag,
RADU.
Dumnezeu să-l odihnească în pace! (25201)

Colectivul Ambulanței Medicale a Spitalului Municipal Arad, este alături de familia DUD și familia MECHE în greaua încercare pricinuită de pierderea celei care a fost mamă și bunică
VOLINTER ANA.
Dumnezeu s-o odihnească! (25180)

Colectivele Laboratoarelor de Anatomie Patologică din Spitalul Clinic Municipal și Spitalul Matern, sunt alături de doamna dr. DUD ANA, în clipele grele prilejuite de decesul mamei sale. Sincere condoleanțe familiei îndurerate. (25211)

Sincere condoleanțe doamnelor dr. DUD ANA și dr. MECHE ADRIANA la pierderea mamei și bunicii. Colectivul Secției Gastroenterologie Spitalul Clinic Municipal Arad. (25216)

Diriginta, prof. Birău Rodica împreună cu clasa a X-a B, Liceul Pedagogic, transmit sincere condoleanțe elevei SĂRAC VALENTINA, la trecerea în neființă a mamei sale. Dumnezeu s-o odihnească în pace! (25205)

Colegii de la Ocolul Silvic GURAHONȚ, sunt alături de colegul lor OANCE CĂLIN, în greaua încercare prin care trece, la decesul tatălui
OANCE VASILE
din SEBIȘ și transmit sincere condoleanțe familiei. (5172436)

Colegii și prietenii din cadrul Secției Clinice de Psihiatrie, sunt alături de familia celui care a fost
COJOCARU RADU,
prea timpuriu dispărut dintre noi. (25242)

Mii de mulțumiri tuturor celor care ne-au ajutat și au fost alături de noi în aceste clipe dureroase pricinuite de pierderea iubitului nostru fiu, frate iubit și prieten,
GERY SCHERER.
Familiile îndoliate. (25236)

Un ultim omagiu pentru scumpul nostru coleg de liceu,
COJOCARU RADU.
Din partea fostei clase și a doamnei dirigintă. Dumnezeu să te odihnească în pace! (25241)

Suntem alături de d-l inginer COJOCARU GHEORGHE în momentele grele pricinuite de moartea fiului său
RADU.
Conducerea SC „TEHNODOMUS" SRL. (25249)

Profund impresionați ne alăturăm familiei COJOCARU, greu încercate de trecerea la cele veșnice a fiului drag,
RADU.
Familia dr. Morariu Stelian. (25232)

Suntem alături de familia ing. COJOCARU GHEORGHE în momentele grele pricinuite de pierderea fiului drag
RADU.
Sincere condoleanțe familiei îndoliate! Colectivul SC „INSTALCO" SA Arad. (25263)

Suntem alături de familia ing. COJOCARU GHEORGHE în marea durere pricinuită de decesul fiului lor
RADU.
Familiile Matyus și Lazăr. (25274)

Colectivul Colegiului Național „Elena Ghiba Birta" este alături de colega, profesor CUNĂ LUCIA în marea durere pricinuită de pierderea tatălui și transmite familiei sincere condoleanțe. (25289)

Sincere condoleanțe doamnelor dr. DUD ANA și MECHE ADRIANA, la dureroasa despărțire de mama și bunica dragă. Colectivul Secției Medicală I, Spitalul Municipal. (25304)

Suntem alături de Gigi și Aurora Cojocaru în greaua încercare pricinuită de pierderea fiului lor drag,
RADU.
Dr. Haidar Adriana. (25310)

Consiliul Județean al COLEGIULUI MEDICILOR ARAD consternat de vestea tragicului accident, este alături de doamna dr. Cojocaru Aurora, în profunda durere pricinuită de pierderea fiului său,
RADU
și transmite sincere condoleanțe întregii familii. Dumnezeu să-l odihnească în pace! (25312)

Cadrele didactice de la Grupul Școlar Industrial „Athanasie Marienescu" Lipova sunt alături de colega lor, prof. MARIANA CIOCMĂREAN, la despărțirea de bunul său tată. Dumnezeu să-l ierte și să-l odihnească! (5551428)

† COMEMORĂRI †

Pios omagiu la împlinirea unui an de la plecarea în veșnicii a celui care a fost soț, tată, bunic și frate,
BANCIU IONEL
din localitatea VÎRFURILE. Nu-l vom uita niciodată! Soția Mărioara, familiile: Banciu și Crainic. (25227)

Astăzi, 20 septembrie 2000, se împlinește 1 an de la despărțirea de soția, mama și bunica
BORLEA MARIA
(Marița) din Nădab. Dumnezeu s-o odihnească în pace! Nu te vom uita niciodată! Familia. (3031226)

Azi se împlinesc 20 de ani, când unicul și inegalabilul meu fiu, demn și moral
studentul
LEUCĂ DORIN ALEXANDRU
a fost asasinat la vârsta de 20 ani. Aceiași mercenari școlați, sub protecția blândă a oficialităților, de ani întregi îi profanează locul sacru de veci, distrugând icoanele, crucea, marmora din criptă. Sufletul copilului meu nu poate fi decât în lumea celor drepți, unde acești paranoici profesioniști, nu vor ajunge niciodată. În ciuda tuturor torturilor și persecuțiilor la care sunt supusă zilnic, gândurile, lacrimile și durerea mea sufletească, însoțesc pretutindeni icoana sfântă a copilului meu. Mama îndurerată - ANA BĂLAN. 25277)

Cu profundă durere în suflet, amintim celor care l-au cunoscut pe
BOTAȘ MIHAI
din ȘEPREUȘ, că astăzi 20.09.2000, se împlinesc 10 ani de lacrimi, durere și singurătate de când a plecat de lângă noi. Dumnezeu să-l odihnească! Soția, copiii, nurorile și nepoții. (24933)

Astăzi se împlinesc 7 ani de când fiul meu
BOȘNEAC GHEORGHE
din PĂULIȘ, a părăsit această lume plină de speranțe și vise, la vârsta de numai 39 ani. Dumnezeu l-a luat la el, lăsându-mă fără grija și dragostea sa. Căldura cu care m-a înconjurat mereu, îmi mângâie în continuare sufletul. Te voi plânge mereu! Mama. (24898)

Pios omagiu la împlinirea celor 7 ani de la trecerea în eternitate a celui care a fost cel mai bun frate, cumnat, unchi
BOȘNEAC GHEORGHE.
Odihnească-se în pace! Familia Micu. (24898)

Cu lacrimi și durere amintesc că au trecut 6 luni de la trecerea în lumea celor drepți a soției mele
CIOCLU LIVIA.
Readuc în memoria celor ce au cunoscut-o și stimat, să păstreze un minut de reculegere și duioase și dragi amintiri. Să-i fie somnul lin și îngerii aproape. Eternă recunoștință! Soțul. (25185)

Se împlinesc azi 4 ani de când mama mea,
LIVIA
(din COVĂSÂNȚ) nu-mi mai este alături decât prin gândurile și dorul meu către ea. Cei care ați cunoscut-o, rugați-vă bunului Dumnezeu pentru sufletul ei. Mamă, fie-ți îngerii aproape! Fiica Liana. (25255)

● PRODUCE ȘI MONTEAZĂ UȘI ȘI FERESTRE DIN PVC
ARMAT CU PROFILE TROCAL GERMANIA
● PRODUCE ȘI VINDE GEAM TERMOPAN

LUCRU NEMȚESC

SATLINE

SALON DE EXPOZIȚIE:
ARAD, PIAȚA MIHAI VITEAZU
BL. M 7, PARTER
TEL./FAX. 057/25 14 61; 094 50 72 11

S.C. "BENDEA" S.R.L. VINDE PRIN MAGAZINELE
din B-dul Revoluției 26-38, Telefon: 231853;
Liviu Rebreanu 68, Telefon: 250905
CONTOARE AM 440.000 lei/buc.
- GRESIE color cal. I
- FAIANȚĂ color cal. I
- BATERII BAIE
- Obiecte sanitare
- Căzi baie
- BOILER
- Fitinguri
- ȚEAVĂ ZINCATĂ ȘI NEAGRĂ
- ȚEAVĂ PVC colac PE 20-63 și fitinguri aferente
- TABLĂ ZN decapată și NG
- Țeavă HENCO 16 - 23.000 lei/m; 18 - 26.000 lei/m; 22 - 29.500 lei/m și FITINGURI
- CARBID
- TUBURI PVC
- ȚEAVĂ DIN CUPRU și fitinguri din cupru. (5550949)

ALCATEL

Als Systemlieferant füer din Kfz-Industrie produzieren vir für unsere deutschen Kunden seit mehreren Jahren sehr erfolgreich in Westrumänien. Für unser neu gebautes Werk in Sântana, unweit von Arad, suchen wir den

Produktionsplaner(in)

Grundvoraussetzungen sind das Beherrschen der deutschen Sprache und eine Hochschulausbildung.
Nach gründlicher Einarbeitung in unserem Werk und Rumänien übernehmen Sie serh schnell umfangreiche Verantwortung.
Wenn wir Ihr Interesse geweckt haben und Sie nähere Informationen erhalten möchten, senden Sie uns bitte Ihre vollständigen Bewerbungsunterlagen. Wir freuen uns auf Ihre Zusendung an:

EKR-ELEKTROKONTAKT ROMANIA, Str. Ghioceilor Nr. 6
2977 Santana, jud. Arad, Frau Rodina
Fax: 957-462090
e-maio: ekr@inext.ro

(5550888)

CAMERA DE COMERȚ ARAD

DEPARTAMENTUL ÎNVĂȚĂMÂNT ORGANIZEAZĂ URMĂTOARELE

CURSURI:

- Contabilitate postliceal;
- Referenți comerț intern și internațional postliceal;
- Inițiere în utilizarea calculatoarelor (Windows, Word);
- Limbi străine (engleză, italiană, franceză, germană).

INFORMAȚII SUPLIMENTARE LA
sediul CCIA Arad, str. Clușca nr. 5, camera 31, etajul 2,
tel.: 25.22.50 sau 25.30.000

(C.F.)

Canon
ELECTRONIC SHOP
Arad: P-ța UTA, bl. U1-2, tel/fax: 057 / 271123; 271642; 289642
Timișoara: Str. Lucian Blaga nr. 3 tel/fax: 056 / 196684; 196845
Numai până la 30 septembrie 2000
10%
reducere
la copiatoare
Analogice, digitale alb-negru și color
(1515577)

Societatea de Servicii Informatice-Ramses Arad SA
C.F. R1686285 ORC. J02/86/1991 e-mail ssi@ramses.ro
2900 Arad str.Horia 7 C.P.1-157 tel. 057/256579, 256592, 253248

Oferă spre închiriere

DOUĂ ÎNCĂPERI cu suprafața de 41m², respectiv 25m² pentru a fi utilizate ca birouri.

Încăperile se află în clădire situată în zona centrală, racordată la rețeaua termică, electrică și de apă curentă, cu posibilități de instalare linie telefonică.

Pentru informații suplimentare și detalii vă rugăm să ne contactați la tel: 256579 sau la sediul nostru.

(1515723)

construct MIRADA

PERIOADA 12 – 21 SEPTEMBRIE

MARI REDUCERI DE PREȚ
la
ȚIGLA GLAZURATĂ
IMPORT UNGARIA
CSÁRDAS, TANGO,
KERINGÖ, POLKA

DEPOZIT Gara C.F.R. ARAD
Tel: 212.198.

(1515907)

BANCA AGRICOLĂ S.A.
ANUNȚĂ
În perioada 20.09-29.11.2000,
prin unitățile Băncii Agricole S.A. din județul Arad
SE VA EFECTUA PLATA DIVIDENDELOR
la acțiunile S.C. HABER S.A. HAȚEG.
Informații suplimentare la sediile unităților B.A.
(555091)

BIROTICĂ
Leximis Splaiul Gen. Gh. Magheru Bl. 329B (Micalaca)
Tel./Fax: 057/270111; 270100, Arad
Calculatoare PENTIUM
începând de la
90 USD + TVA

AUTO SML
DEALER PEUGEOT
VĂ OFERĂ:

PEUGEOT BOXER
PRET: 11.749 $
RATĂ LEASING: 488 $

PEUGEOT PARTNER
PRET: 7.355 $
RATĂ LEASING: 279 $

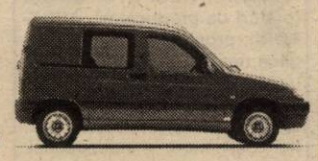

CALEA TIMISORII NR. 212
Tel/Fax: 057/270.271 095/313.918

SOCIETATEA COMERCIALĂ "JACKSON INTERNATIONAL" S.R.L. ARAD

ACHIZIȚIONEAZĂ

DE LA PERSOANE FIZICE ȘI JURIDICE

PORUMB BOABE la prețul de 2.750 lei/kg + TVA STAS
GRÂU PANIFICAȚIE la prețul de 2.600 lei/kg + TVA STAS
FLOAREA-SOARELUI la prețul de 3.400 lei/kg + TVA STAS

RECEPȚIA LA ARAD, Str. TURDEI nr. 1 (fostul FNC).
Tel: 057/271712, d-ra IULIA POPA.
Baza FNC ȘIMAND, tel. 094/618007, Albici Ștefan.

Informații suplimentare la
tel: 057/257300 int. 27.

(1515797)

BANCA ROMÂNĂ PENTRU DEZVOLTARE
GROUPE SOCIÉTÉ GÉNÉRALE
Seriozitatea face toți banii
Sucursala Județeană ARAD
Bd. Revoluției nr. 5-7
Telefon 253280

ADEVĂRUL
COTIDIAN INDEPENDENT ARAD
Anul XII, nr. 3111
Joi, 21 septembrie 2000 ● 16 pagini ● 2500 lei ● e-mail: adevarul@arad.ro
BRAT Publicație auditată în semestrul II 1999
Tiraj mediu zilnic vândut: 34.958

WEST BANK S.A.
Bulevardul Revoluției nr. 68, 2900 ARAD
AGENT WESTERN UNION | MONEY TRANSFER
Cel mai rapid mod de a primi bani din întreaga lume!

BASCA LUI ILIESCU

Dacă Iliescu are o problemă aceasta se numește Occidentul. PDSR și liderul lui nu reușesc să scape de imaginea de anti-occidental și anti-reformist iar numele lui Ion Iliescu este invariabil asociat cu sintagma, care la noi nu prea mai înseamnă nimic, de „fost comunist". Faptul că PDSR și Iliescu s-au aflat la putere până în 1996 a fost considerat ca cel mai important obstacol în calea realizării unei tranziții accelerate spre capitalism și spre integrarea în lumea occidentală. Tocmai de aceea, alternativa democratică realizată în '96 a stârnit un val de simpatie în Occident. După ce actuala putere a reușit în scurt timp să compromită speranțele investite în ea, românii s-au deșteptat. Lapte și miere curg asupra PDSR din toate sondajele de opinie. Partidul înregistrează cote de opțiuni până spre 48-50 la sută ajungând să-l tragă la remorcă pe liderul său cu 41-43%. Sigur pe sine, după șapte ani de vaci grase și patru de penitență în opoziție, PDSR se gândește cum i-ar sta să guverneze singur. Iliescu își dorește puterea. Pentru el este chiar ultima competiție electorală. Trenul ultimei șanse. Eșecul său la prezidențiale combinat cu rezultatul pozitiv al partidului - oricum trei sferturi din populație se așteaptă ca PDSR să câștige alegerile - ar însemna sfârșitul carierei de lider politic a fostului șef de stat.

„Aproape de oameni, împreună cu ei" este sloganul sub care va defila în noiembrie Iliescu. Un magnet pentru electoratul sărac, el promite să restructureze industria și să restituie proprietățile naționalizate ilegal de comuniști. Va avea grijă de sănătate și va investi în cultură. Între timp va lupta împotriva corupției și va vindeca rănile făcute de tranziție, dedicat trup și suflet „slujirii cu credință a oamenilor, a celor mulți și necăjiți". La cea de-a doua lansare a candidaturii sale, dar nu și ultima, în fața elitei administrative în costum și cravată a partidului, el a promis că nu va mai permite ca sistemul de taxe și impozite să ia de la săraci și să dea la bogați.

DORU SAVA

(Continuare în pagina 5)

Corupție în vamă

DOI POLIȚIȘTI DE FRONTIERĂ DE LA VĂRȘAND - CERCETAȚI PENTRU LUARE DE MITĂ...

Pag. 4

Nimeni din conducerea TOP nu are vreo legãturã cu luarea de mitã!

Afirmă dl. CORNELIUS MATICA, director adjunct la S.C. TOP S.A. Arad

Pag. 6

LOVITURĂ SPECTACULOASĂ PE SCENA POLITICĂ ROMÂNEASCĂ

Pag. 5

Accident mortal pe drumul Șiriei

Pag. 4

De la ALEXANDRU CHEBELEU, trimisul nostru la J.O. de la Sydney 2000

ZI FĂRĂ MEDALII PENTRU DELEGAȚIA ROMÂNIEI

Pag. 10

Pag. 8

MANUALELE - O NECESITATE SAU UN LUX ?

Foto: ONORIU FELEA

Cabinet STOMATOLOGIC
„DR. SIMONA MÎT"
B-dul Revoluției nr. 62, Tel. 256665
Face înscrieri PENTRU MEDICUL DE FAMILIE
STOMATOLOGIE
Tratamente gratuite până la 16 ani
Zilnic 8-12; 14-20;
Sâmbătă-duminică 9-19.

ABONAMENTE LA ADEVĂRUL

■ Pentru luna octombrie prețul abonamentului este de numai 32.300 lei ■ Se pot face abonamente și pe următoarele trei sau șase luni ■ Abonații pot câștiga lunar 10 premii de fidelitate în valoare de o jumătate de milion de lei fiecare.

◆ La sfârșitul anului, abonaților le vor fi oferite premii speciale în valoare de zeci de milioane de lei.

Pentru abonați, ziarul costă doar 1.300 lei

s.c. BEYLER DECOR s.r.l.
Siguranță pentru casa ta
Producător uși metalice
3.500.000 lei până la 5.400.000 lei
ARAD
I.C. Brătianu nr. 35
(fosta 30 Decembrie)
Ziridava, etaj I
Telefon: 270 141

RESTAURANTUL MIORIȚA
Primește comenzi și livrează urgent la domiciliul dumneavoastră
◆ 40 sortimente de Pizza ◆ mâncăruri gătite, ciorbe, mâncăruri, fripturi, desert
Sunați la 094-824626 și noi vom fi la dispoziția dvs.

MOBIL VENEZIA
■ MOBILIER MODERN LA COMANDĂ
■ AMENAJĂRI SPAȚII COMERCIALE
■ MATERIALE IMPORT
■ CALITATE SUPERIOARĂ
STR. VIȘINULUI NR. 74
TEL: 057/224885
092/777361

FII INSPIRAT
ALEGE
Husqvarna
281.492 – ARAD
421.077 – SEBIȘ
557.267 – SĂVÎRȘIN

ALGLASS
FIRME SI MATERIAL PUBLICITAR
● CASETE LUMINOASE ● BANERE ● COPERTINE
● MARCHIZE ● PANOURI PUBLICITARE ● LITERE VOLUMETRICE
Str. Roșiori nr. 26; Tel./Fax: 289053
Piața Spitalului Bl. 1D; Tel/Fax: 253868

CALENDAR

◆ Astăzi, Soarele răsare la ora 6 și 57 de minute și apune la ora 19 și 31 de minute.

◆ Au trecut 264 de zile din acest an. Au mai rămas 102 zile până în 2001.

◆ **Praznicul zilei: Biserica ortodoxă**: Sf. Ap. Cadrat; Sf. Prooroc Iona (Ocrovania praznicului Înălțării Sfintei Cruci); **Biserica romano-catolică**: Sf. Matei, Apostol și Evanghelist; **Biserica greco-catolică**: Sf. Apostol Cuadrat. Încheierea Sărbătorii Înălțării Sfintei Cruci.

A venit BARZA!

La Arad: Sediucel Alin Valentin, **Lup** Amina Larisa, **Sterian** Denis Cătălin, **Bara** Robert Cristopher, **Florea** Robert Andrei, **Luguzan** Vicențiu Alexandru, **Preutu** Adina Nicoleta, **Mădărășan** Andrei, **Belan** Răzvan Mihai, **Rediș** Paul, **Kecskes** Esmeralda Catrina, **Covaci** Dacian, **Covaci** Sergiu, **Gabor** Floare, **Tătar** Angelco Alexandru

La Chișineu-Criș: Boloj Beniamin, **Roșca** Ioan Gavril, **Farcaș** Laur

La Sebiș: Ilca Andrada

HOROSCOP

Joi, 21 septembrie

BERBECUL (21.03-20.04). Totul vă merge din plin, inclusiv în viața intimă.

TAURUL (21.04-20.05). Nu trebuie să vă lăsați influențat de părerile celorlalți. Totuși, luați o hotărâre în viața sentimentală.

GEMENII (21.05-20.06). Azi, astrele țin cu dvs. Dacă țineți la liniștea viitoare, rezolvați-vă toate treburile pe care le aveți.

RACUL (21.06-22.07). Partenerul(a) de viață vă iubește nebunește, însă dacă nu-i acordați atenție suficientă, lucrurile se pot schimba.

LEUL (23.07-22.08). Nu numai în dragoste vi se oferă noi posibilități, ci și în viața profesională vor apărea oportunități nesperate, care vă vor determina să priviți lucrurile dintr-o nouă perspectivă.

FECIOARA (23.08-22.09). Beneficianți de protecție din partea astrelor și asta contează, căci vă apar noi posibilități de câștig din punct de vedere profesional.

BALANȚA (23.09-22.10). Astrele vă protejează în această perioadă. Puteți realiza lucruri mari, având astfel sentimentul împlinirii pe toate planurile.

SCORPIONUL (23.10-21.11). Dorințele vi se împlinesc. Nu vă neglijați partenerul din cauza carierei. Încercați să adoptați o atitudine echilibrată.

SĂGETĂTORUL (22.11-21.12). Buna dispoziție și cheful de viață sunt în creștere. La muncă totul merge strună, existând chiar șanse de promovare.

CAPRICORNUL (22.12-19.01). Nivelul de stres poate să crească considerabil în această zi.

VĂRSĂTORUL (20.01-19.02). Din punct de vedere financiar, există șanse reale ca situația să se îmbunătățească considerabil.

PEȘTII (20.02-20.03). Aveți anumite țeluri pe care nu trebuie cu nici un chip să le pierdeți din vedere. Cât despre planul sentimental, așteptați-vă ca în viața dvs. să apară o persoană nouă.

MOCHETA
Arad, Piața Gării
Telefon 235221
Vinde și montează mochetă la prețuri cu o reducere de
10-20%

„ADEVĂRUL" VĂ ASCULTĂ

La telefonul dimineții, 280944, între orele 9,00-12,00

● **D-na Ana Coman, domiciliată pe Calea Romanilor**, ne întreabă cât costă un metru cub de apă caldă. De la Arterm am aflat următoarele: „Pe luna în curs, un metru cub costă 13461,61 lei, la care se adaugă 19% TVA, ajungându-se la suma de 16.019,13 lei", ne-a informat d-na Pantoș, din cadrul serviciului Abonați.

● **Un primar de nota 10**... Sau așa consideră localnicii din comuna Semlac, care se declară foarte mulțumiți de activitatea de până acum atât a primarului cât și a viceprimarului: „Se vede că sunt oameni de cuvânt, care vor să facă ceva pentru localitatea noastră și de aceea dorim să ne exprimăm mulțumirea prin intermediul ziarului."

● **Dl. Maizat, domiciliat pe str. Basarabi nr. 10**, semnalează un caz mai aparte. „Pe podul Traian sunt afișate patru pancarte care interzic trecerea pietonilor, iar dacă totuși indicatorul nu este respectat, pietonii pot traversa **pe propria răspundere**. Îi întrebăm pe cei responsabili cu această ciudățenie, pe unde ar trebui să trecem sau ni se pune la dispoziție un avion?"

Redactor de serviciu, S. AMBRUȘ

La telefonul după-amiezii, 280003, între orele 15,00 - 18,00

Nemulțumire. Primim la sediul redacției tot mai multe sesizări în legătură cu mersul neregulat al tramvaielor. De data aceasta, doamna Viorica M. ne spune indignată: **„Locuiesc în Aradul Nou, iar în unele dimineți aștept și câte o jumătate de oră pentru a prinde un tramvai care să mă ducă la locul de muncă. Singura soluție este să mă trezesc cu noaptea în cap, pentru a fi sigură că nu întârzii la serviciu. Dacă tot plătim abonamentul, tot mai scump de la o lună la alta, măcar să beneficiem de un serviciu pe măsură. Nu înțeleg de ce măcar la orele dimineții când traficul e intens, nu se suplimentează numărul tramvaielor?"**

Redactor de serviciu, C. M.

Au plecat dintre noi!

✝ Bot Achim (1938), Ferenczi Francisc (1922); Tanko Ioan (1934); Galfalvi Francisc (1920); Panda Ilarie (1919), Dionisie Ioan (1925).

METEO

Vremea va fi în general instabilă și relativ caldă. Cerul va fi temporar noros. În prima parte a zilei și din nou în cursul nopții vor cădea ploi ce vor avea și caracter de aversă. Vântul va sufla în general moderat, cu ușoare intensificări noaptea.

Temperaturi maxime: 24 la 27°C. Temperaturi minime: 14 la 17°C.

Meteorolog de serviciu, ADELA TEODORESCU

CĂUTAȚI DE POLIȚIE

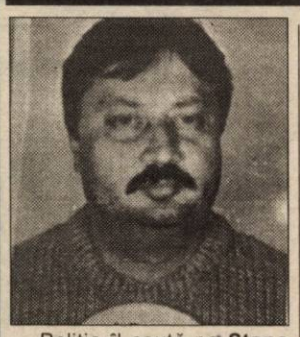

Poliția îl caută pe **Stana Gheorghe Dorel**, 38 ani, cu domiciliul în Arad, str. Dr. J. Suciu, Bl. 9, sc. 1 ap. 9.

Acesta are de executat 18 ani de închisoare pentru săvârșirea infracțiunilor de înșelăciune și evaziune fiscală.

Poliția a stabilit că inculpatul a înființat după anul 1990 mai multe societăți comerciale, având ca obiect de activitate comercializarea de mobilă. În 1997, acesta a fost trimis în judecată sub săvârșirea infracțiunii de înșelăciune cu o pagubă de trei miliarde de lei în dauna mai multor societăți comerciale pe care le-a înșelat neachitându-le contravaloarea bunurilor achiziționate, emițând file CEC fără acoperire.

De asemenea, este căutată de Poliție **Borod Paraschiva** (fostă Gabor) născută pe 28 iunie 1956, în Negrileasa jud. Suceava, cu domiciliul în Arad, str. M. Eminescu nr. 65 ap. 4. Aceasta a încheiat un contract de vânzare-cumpărare pentru un apartament situat în Arad, str. Gheorghe Doja nr. 31, luând arvună de la Sima Andrei Marius din Arad suma de 3000 DM. Doar că aparta-mentul pe care aceasta îl „vânduse" nu-i aparținea.

Din datele existente la Poliție rezultă că ar mai exista persoane înșelate de Borod Paraschiva, persoane care însă nu au făcut reclamații.

Potrivit informațiilor deținute de Poliție, Borod Paraschiva frecventează Bucureștiul și zona Moldovei unde comite înșelăciuni.

UTILITARE

PIEȚE, TÂRGURI

Astăzi, este zi de piață agroalimentară la Curtici, Sebiș, Bata, Cermei, Zădăreni, Ghioroc, Săvârșin, Secusigiu, Sântana, Târnova, Zăbrani, Zerind. Tot astăzi au loc târguri săptămânale la Curtici, Sebiș, Cermei, Săvârșin, Secusigiu, Zerind.

Mâine, vineri, se desfășoară târguri săptămânale la Ineu, Șepreuș, Șimand.

FARMACIA DE SERVICIU

Farmaciile **„Sinapis"**, B-dul Revoluției, nr. 88, lângă Noul Stil, telefon 282369, **„Noua Farmacie"**, str. Andrei Șaguna, nr. 15, telefon 948 sunt de serviciu cu program non-stop.

URGENȚE STOMATOLOGICE

Cabinetul din str. Crișan (în spate la Gionelli), program non-stop. Telefon: 253794. Cabinetul din B-dul Revoluției nr. 62, ap. 17, între orele 9,00-19,00. Telefon: 256665.

ACTUALITATEA CULTURALĂ

CINEMATOGRAFE

Dacia: Shaolin Cowboy (SUA) 9,30; 11,45; 14,00; 16,30; 19

Mureșul: Duminica, pierzi sau câștigi (SUA) 10,00; 12,30; 15,00; 18,00

Arta: De bună voie și nesilită de nimeni (SUA) 15,00; 17,00; 19,00

Sala Mică: Totul despre mama mea (SUA) 15,30; 18,00

CONCERT

Azi, 21 septembrie, orele 19,00, la Sala Palatului Cultural va avea loc un concert simfonic în cadrul Zilelor Muzicii Arădene, sub bagheta dirijorului **Dorin Frandeș**. Soliștii **Amalia Maria Bonciocat** și profesor **Gabriel Amiras** din Germania, vor interpreta Uvertura Leonora III - Ludwig van Beethoven. Concertul pentru pian și orchestră în la minor - Robert Schumann și Concertul Nr. 1 în re minor pentru pian și orchestră - Johannes Brahms.

Topul județean al firmelor pe anul 1999

Mâine, începând cu ora 17, la Casa de Oaspeți (str. Horia nr. 6), Camera de Comerț Industrie și Agricultură a județului Arad va premia firmele din județ cu cele mai bune rezultate economice pe anul 1999.

Pentru participarea la TOPUL FIRMELOR s-a ținut cont de mai multe criterii, dintre care amintim: tipul societății (S. A., SRL...), cifra de afaceri, profitul brut, număr de angajați etc. Au fost excluse de la participarea la top societățile care au datorii la bugetul de stat.

Vor fi premiate aproape 200 de societăți din 16 domenii de activitate.

G. K.

VERNISAJ

Cenaclul „Ion Andreescu" Arad vă invită să luați parte la vernisajul expoziției de pictură, Constanța Docmanov și Gheorghe Docmanov care are loc în Arad - str. Vasile Alecsandri nr. 1 - sala „Forum" - în ziua de 22 septembrie 2000 orele 17.

Anunț

Persoanele care la data de 11 aprilie 2000, între orele 15,00-16,00 au văzut și au discutat cu o femeie plină de sânge, care venea din direcția podului Ceala și doresc să depună mărturie, sunt rugate să telefoneze la 094902378. Se oferă recompensă.

Prețul aurului

Banca Națională: Pentru gramul de aur de 24 K, prețul cu ridicata - **207.387 lei,** iar prețul de achiziție - **186.648 lei.** Prețuri valabile la sfârșitul săptămânii.

Piața neagră - Aur 14 K: cumpărare - 110.000 lei/g, vânzare - 130.000 lei/g. **Aur 18 K**: cumpărare - 140.000 lei/g, vânzare - 170.000 lei/g.

ADEVĂRUL
COTIDIAN INDEPENDENT ARAD
Editor: S.C. ADEVĂRUL S.R.L. Arad
COD FISCAL R 1681938 ● COD SICOMEX 19.604 ● CERTIFICAT J 02/1886/31X 1991 ● COD SIRUES 020956601 ● ISSN 1220-7489

Redacția și administrația: 2900 Arad, Bd. Revoluției nr. 81. Telefoane: SECRETARIAT - 281802, fax 280655, 280625; ADMINISTRAȚIE - CONTABILITATE - 281797; MICA PUBLICITATE - 210775; MAREA PUBLICITATE - 280904; CLUBUL PRESEI - 280989.

Consiliul de administrație: președinte - **DOREL ZĂVOIANU,** telefon 281802, 280625; vicepreședinte - **MIRCEA DORGOȘAN,** telefon 210776; membri: **DOREL BARBU,** telefon 281797; **NICU COJOCARU,** telefon 280904; **MIRCEA CONTRAȘ,** telefon 280854.

Colegiul de redacție: MIRCEA CONTRAȘ (redactor-șef); **MARCEL CANCIU** (șef secție foto), telefon **281701; ALEXANDRU CHEBELEU** (șef secție sport), telefon **281701; NICU COJOCARU** (șef secție publicitate) telefon/fax: **280904; GABRIELA GROZA** (secretar general de redacție), telefon **280854; VASILE FILIP** (șef secție cultură-învățământ), telefon **281855; 280003; SORIN GHILEA** (șef secție tineret) telefon **281855, 280003; IOAN IERCAN** (șef secție politică), telefon **280943; DORU SAVA** (șef secție social-economic), telefon **281738; ȘTEFAN TABUIA** (șef secție actualități), telefon **281855; 280003; DOREL ZĂVOIANU** (președinte al Consiliului de administrație), telefon **281802, 280625.**

Tiparul executat la S.C. MEDIAGRAF S.A. ARAD, str. Feleacului F.N., telefon 250902, fax 250920

„Adevărul" poate fi citit și pe Internet la adresa http://adevarul.arad.ro

ALIANȚA ANTI SUICID
O MÂNĂ DE AJUTOR
LINIA VIEȚII
057/214214
între orele 20,00-08,00
Vă ascultă, vă înțelege și vă ajută

Echipa de serviciu
IOAN TULEU
secretar de redacție.
Bianca Felea, Ioan Leac, Dina Rujan, Ramona Vidulescu
– tehnoredactare computerizată.
Lucian Baltă, Anca Bugariu, Diana Duțu, Doina Jurcă
– corectură.

CURSUL VALUTAR*

– VALORI ÎNREGISTRATE IERI, 20 SEPTEMBRIE 2000

Denumirea valutei	BNR	BCR		BRD		Banca Transilvania		Banca Agricolă		Bursa neagră	
		C	V	C	V	C	V	C	V	C	V
Dolar	23765	23675	23850	23550	23900	23500	23790	23550	23900	23500	23700
Marca	10270	10136	10523	10218	10475	10160	10360	10200	10400	10150	10350

Pedeapsă divină sau polițiști vigilenți?

DOI HOȚI DE ICOANE AU FOST PRINȘI LA ARAD

Zilele trecute, în perimetrul Gării CFR Arad au fost reținuți doi cetățeni care nu inspirau prea multă încredere organelor de Poliție T.F. Cei doi purtau în spate mai mulți saci de rafie burdușiți cu fel de fel de lucruri. Deșertați de polițiști, din saci au ieșit și cinci picturi religioase executate pe pânză de dimensiune mare. Hoții au declarat că le-au cumpărat din Piața Josefini din Timișoara de la un necunoscut - clasica minciună prea des uzitată pentru a înșela vigilența organelor de poliție. În urma cercetărilor întreprinse s-a descoperit faptul că numiții **Cătălig Ioan** (din Reghin) și **Moldovan Florin** (Bistrița-Năsăud) au sustras icoanele dintr-o biserică catolică din Călugăreni (Târgu Mureș). Cei doi intenționau să le vândă în Germania, unde - se pare - ar fi încasat câteva mii de mărci bune pe ele. Din fericire, Serviciul Județean al Poliției T.F. Arad a reușit depistarea hoților și predarea acestora la I.P.J. Mureș unde urmează a fi cercetați pentru furt prin efracție. Judecata divină urmează mai târziu probabil...

OLIMPIU BULZAN

POMPIERII MILITARI ȘI-AU „ÎMBUNĂTĂȚIT" TARIFELE

Guvernul a adoptat Ordonanța 114/2000 prin care modifică și completează Ordonanța 60/1997 privind apărarea împotriva incendiilor.

După cum ne informa dl. cpt. **Lucian Câmpeanu,** purtător de cuvânt al Grupului de pompieri „Vasile Goldiș" Arad, noile reglementări se referă și la „îmbunătățirea" tarifelor la actele și documentele pe care le eliberează pompierii pe linie P.S.I.

Astfel, din această lună avizul, acordul sau autorizația P.S.I. costă 500.000 de lei; certificatul de competență eliberat persoanelor fizice (cu autorizație) – 100.000 de lei, iar pentru atestatul remis persoanelor fizice care prestează servicii în domeniul P.S.I. se va plăti 500.000 de lei.

„La tarifele menționate se adaugă, după caz, contravaloarea prestațiilor efectuate pe bază de contract cu unitățile de pompieri militari pentru desfășurarea activităților de formare, pregătire, specializare, evaluare, precum și pentru verificările în teren", a precizat dl. cpt. Lucian Câmpeanu.

N. OPREAN

DE LA POLIȚIE - PE SCURT

• ARESTAT PENTRU... PAȘAPORT FALS

Trifu Vasile, de 26 ani, din București, este cercetat în stare de arest preventiv. Pe data de 18.09.2000, acesta s-a prezentat la PCFT Nădlac pentru a ieși din țară folosindu-se de un pașaport falsificat. Împotriva autorului Parchetul a emis mandat de arestare preventivă pe timp de 30 de zile.

• REȚINUTĂ PENTRU FURT

Este cercetat în stare de reținere **Flore Vasilica**, de 48 ani, din Găiești jud. Dâmbovița. Aceasta a sustras de la S.C. SCALA S.A. Arad bunuri în valoare de 930.000 lei. Respectiva urmează a fi prezentată Parchetului.

• FĂRĂ DISPONIBIL ÎN CONT

Ungureanu Angelica, de 24 ani, din Horodnicel jud. Suceava este cercetată pentru comiterea infracțiunilor de înșelăciune, fals intelectual, uz de fals. În calitate de administrator la S.C. ADY TIB SERV S.R.L. Bistrița, aceasta a achiziționat de la S.C. PALMIT S.R.L. Arad cantitatea de 200 kg făină pentru plata căreia a emis o filă CEC în valoare de 133.280.000 lei fără a avea disponibil în cont. Poliția precizează că Ungureanu Angelica mai are comise fapte de acest gen pe raza mai multor județe din țară, motiv pentru care persoanele păgubite sunt rugate să se adreseze poliției arădene, telefon 057/223803 interior 128 sau 331.

• PROXENETISM ȘI PROSTITUȚIE

Kolssar Cristina, de 24 ani, din Lupeni jud. Hunedoara, fără forme legale în Arad, cunoscută cu antecedente penale, fără ocupație este cercetată de Poliție în stare de libertate. S-a stabilit că în perioada februarie-august a.c., aceasta a înlesnit practicarea prostituției de către minora **Logos Cristina-Aurora**, de 15 ani, din Arad, activitate în urma căreia Kolssar a obținut foloase materiale. În paralel Kolssar Cristina practica prostituția în zona Lipova.

• LA ÎNCHISOARE

Poliția a indentificat-o și încarcerat-o pe **Veres Monica-Aurora**, de 30 ani, din Arad. Aceasta are de executat . două luni de zile închisoare contravențională conform Legii 61/1991.

• COMERȚ ILICIT

Și marți, Poliția a organizat o acțiune în piețele de pe raza municipiului Arad în vederea protejării populației împotriva actelor de comerț ilicit. Astfel au fost depistați: **Borlea Gabriel**, de 27 ani, **Gorga Avram**, de 24 ani, **Boldijan Valeria**, de 51 ani, toți din Arad, care au comercializat produse agroalimentare. Au fost sancționați conform Legii 12/1990 cu câte 150.000 lei amendă.

La Felnac

Avizarea la Regionala CF Timișoara

CU VITEZA... MELCULUI

În 20 iulie a.c., Primăria Felnac s-a întâlnit cu reprezentanți ai Regionalei CF Timișoara care au recomandat înființarea unui nou pasaj peste calea ferată, în perimtrul comunei. Asta spre binele cetățenilor, pentru care noul pasaj ar fi însemnat un drum mult mai scurt până la terenurile agricole. Chiar dacă s-au arătat interesați de avizarea lucrărilor pentru construcția pasajului, cei din Consiliul tehnic al Regionalei n-au mai apucat să se întrunească și să dea avizul necesar. Primarul **Cornel Țuplea** l-a abordat de câteva ori pe șeful diviziei Linii Timișoara pentru rezolvarea acestei probleme care trenează în detrimentul localnicilor.

Soluție unică

PAZNICII COMUNEI - PLĂTIȚI DE CETĂȚENI

Conform Legii 18/1996, privind paza obiectivelor, bunurilor și valorilor, primăriile ar trebui să asigure paza localităților pe timp de noapte. La Felnac, actuala conducere a Primăriei nu a moștenit nici un paznic care să supravegheze liniștea comunei pe timpul nopții. Așadar, primarul **Cornel Țuplea** vrea să respecte legea și să găsească o modalitate de a asigura paza comunei noaptea. Asta ar însemna să fie angajați opt paznici: câte trei pentru localitățile Felnac și Zădăreni, iar la Bogrogu Nou și Călugăreni- câte unul. Primarul Țuplea este de părere că va fi destul de anevoios să-și ducă planul la realizare, deoarece de la buget nu se alocă sume de bani pentru retribuția paznicilor. Singura soluție este ca oamenii din comună să conștientizeze necesitatea acestor paznici și implicit să suporte integral salariile lor.

25 MILIOANE LEI PENTRU LEMNE DE FOC

Bugetul local al primăriei Felnac va cheltui în zilele care urmează 25 milioane lei pentru completarea stocului de lemne la școlile de pe raza comunei. În acest an, școlilor le-au mai fost alocate 32 milioane de lei, bani cu care s-au realizat lucrări de igienizare a localurilor. Primarul **Cornel Țuplea** a precizat că pentru o acțiune mai amplă de renovare a acestor instituții erau necesare cel puțin 200 milioane lei.

T. MATICA

Pe strada Bihorului

ATENTAT GRAV LA SECURITATEA CIRCULAȚIEI AUTO

În partea dreaptă a șoselei de pe strada Bihorului (paralelă cu podul care duce în Grădiște) automobiliștii au „plăcerea" să întâlnească o gură de canal neacoperită. Adâncimea nu e foarte mare: „doar" vreo cinci metri ...

Amatorii de senzații tari pot circula noaptea prin zonă în căutarea gropii care le poate oferi satisfacții nebănuite și un „sejur" la Spitalul Municipal din Arad ...

Situația este cu atât mai gravă, cu cât durează de mai mult timp. Este nevoie de un mort sau un accidentat grav pentru a se remedia situația?

OLIMPIU BULZAN

Dacă ești insuficient de prevăzător, ușor te poți trezi în gura unui canal deschis.

La Cuied

FOC PUS DE O MÂNĂ CRIMINALĂ

Marți seara, pompierii militari din Sebiș au fost solicitați să intervină în localitatea Cuied la numărul 282. Depozitul de furaje al lui Florică Miron era în flăcări.

Șase tone de fân s-au transformat în scrum, valoarea pagubelor ridicându-se la 12 milioane lei. Bunurile salvate depășesc 100 de milioane.

„Incendiul a izbucnit din cauza focului deschis pus de o mână criminală", ne-a informat purtătorul de cuvânt al pompierilor militari arădeni.

N. O.

PRESCHIMBAREA AUTORIZAȚIILOR DE COMERCIALIZARE

Conform prevederilor Ordonanței Guvernului nr. 27/2000 art. 59 privind regimul produselor supuse accizelor, până la data de 1 mai 2000 toate autorizațiile de comercializare eliberate anterior acestei date trebuiau, prezentate organului fiscal emitent pentru preschimbare. Nedepunerea în termen în vederea preschimbării a autorizațiilor de comercializare supuse autorizării, atrage anularea valabilității acestora.

Agenții economici care nu și-au preschimbat autorizațiile de comercializare sunt invitați să-și ridice autorizațiile preschimbate până cel târziu la data de 1 octombrie 2000, după această dată organele fiscale procedând la anularea autorizațiilor.

O nouă autorizație de comercializare a produselor supuse autorizării se va elibera cu depunerea completă a documentației și plata integrală a taxelor de autorizare.

S. AMBRUȘ

PE SCURT– DE LA GARDIENII PUBLICI

● În urmă cu o zi, în cadrul S. C. „Agroindustriala" Fântânele, gardianul public de serviciu l-a surprins în flagrant pe VIOREL BURD, din localitatea Frumușeni, angajat ca cioban la dl. Pop Gheorghe din Frumușeni și pe IOAN FELIȘCAN din aceeași localtiate. Aceștia intraseră cu turmele la păscut în lanurile de porumb. VIOREL BURD s-a opus reținerii și legitimării. Ambii „fraduloși" au fost predați organelor de poliție, în vederea întocmirii dosarului penal.

● APETREI IULIAN din Arad a fost predat poliției deoarece a provocat scandal în Piața Ecologică.

● În perioada 11-18 septembrie, Corpul Gardienilor Publici a întocmit procese-verbale de contravenție pentru circularea cu bicicleta pe trotuare numiților IANTE FLORIN COSMIN și DANIEL COTESCU.

● LOLE GIUREA a fost sancționat pentru apelări repetate la mila publică.

● În cadrul A. F. GHERBAN a fost depistată comercializarea de produse fără deținerea chitanței pentru ocuparea domeniului public.

M. MICAN

Angajații Centrului de Recoltare a Sângelui Arad au declanșat o grevă spontană

Cei 33 de angajați ai Centrului de Recoltare a Sîngelui Arad au declanșat, miercuri, o grevă spontană, solicitînd aplicarea Ordonanței de Urgență privind majorarea salariilor personalului din sănătate, transmite corespondentul MEDIAFAX. Protestatarii sunt nemulțumiți de cuantumul salariilor lor, afirmînd că, pe lîngă neaplicarea majorărilor salariale, acestea nu au fost indexate de peste doi ani.

Angajații Centrului de Recoltare a Sîngelui Arad au spus că banii nu le ajung pentru cheltuielile lunare pe care le au și că neaplicarea Ordonanței de Urgență nu este corectă.

În prezent, angajații Centrului de Recoltare a Sîngelui din Arad au un salariu mediu de 1,6 milioane de lei.

ACCIDENT MORTAL PE DRUMUL ȘIRIEI

Ieri, în jurul orelor 17,30, pe șoseaua dintre localitățile Horia și Șiria, în apropierea Cantonului, s-a petrecut un grav accident de circulație. Autoturismul Dacia 1310, cu număr de înmatriculare AR-03-HPG circula regulamentar, cînd a fost lovit frontal de un Renault (AR-1033). Incidentul se pare că a fost provocat de explozia pneului stânga - față a autovehiculului, marcă străină și s-a soldat cu doi decedați și cinci răniți. Și-au pierdut viața Lucian Groza de 19 ani și Ovidiu Ierenciuc 21 ani, ambii pasageri ai Renaultului. Șoferul Daciei, Gheorghe Hamza și soția sa au fost răniți și transportați de urgență la Spitalul Județean Arad. Celelalte persoane implicate în tragicul accident au suferit răni ușoare și se află în afara oricărui pericol.

CĂLIN MNERIE

Prețurile la petrol cresc în continuare

Prețurile la petrol au atins miercuri un nou record pentru ultimii zece ani, ceea a determinat Fondul Monetar Internațional să avertizeze că majorarea costurilor carburanților va umbri perspectiva de creștere a economiei mondiale, transmite Reuters. Potrivit declarațiilor ministrului francez de Finanțe, Laurent Fabius, Parisul va propune omologilor săi din cadrul Grupului celor șapte state puternic industrializate (G7), în cadrul reuniunii de la acest sfîrșit de săptămînă de la Praga, inițierea de discuții imediate cu reprezentanții Organizației Statelor Exportatoare de Petrol. Susținute de datele recente furnizate marți de Institutul American al Petrolului (API), care nu relevă încă o creștere a rezervelor energetice americane, prețurile la petrol la bursa din New York au atins cel mai ridicat nivel de la invadarea Kuweitului de către Irak, în anul 1990. Cotația țițeiului american cu livrarea în luna octombrie a crescut, miercuri, la 37,50 dolari/baril, în timp ce petrolul Brent cu livrarea în luna noiembrie era cotat la 34.60 dolari/baril.

LIGA CAMPIONILOR

Grupa A
Bayer Leverkusen - Sporting Lisabona 3-2
Real Madrid - Spartak Moscova 1-0

Grupa B
Lazio Roma - Sparta Praga 3-0
Arsenal Londra - Șahtior Donețk 3-2

Grupa C
Herenveen - Valencia 0-1
Olimpiakos Pireu - Olimpique Lyon 2-1

Grupa D
Sturm Graz - Galatasaray Istanbul 3-0
A.S. Monaco - Glasgow Rangers 0-1

Corupție în vamă

DOI POLIȚIȘTI DE FRONTIERĂ DE LA VĂRȘAND - CERCETAȚI PENTRU LUARE DE MITĂ...

Ieri noapte, în urma unei acțiuni desfășurată de IJP Arad la vama Vărșand a fost descoperită o rețea ce se ocupa cu introducerea în țară a diferitelor produse, nerespectându-se regimul vamal de import- export. Astfel, plt. adj. **Măneran Nicolae**, plt. **Toader Ștefan** de la PCTF Vărșand precum și alte persoane civile sunt cercetate pentru săvârșirea infracțiunii de **dare-luare de mită și nerespectarea regimului de import-export.** În fapt s-a descoperit că cei doi subofițeri au favorizat introducerea în țară a unor centrale pe gaz (termoteci) fără să se plătească taxe vamale, drept recompensă primind importante sume de bani. În afacere este implicat și un vameș, al cărui nume va fi făcut public peste câteva zile, după cum ne-a comunicat Parchetul Militar Timișoara. S-a întocmit dosar Penal la Tribunalul Militar București cu numărul 1473/PI 2000, cu delegat de la Timișoara. Deși sunt cercetați în stare de libertate cei implicați riscă ani buni de închisoare.

SORIN GHILEA

Spectacol de excepție

DEMONSTRAȚIE DE ARTE MARȚIALE ÎN STIL KUNG FU SHAOLIN

Ieri, cu începere de la ora 14,00 la sala Polivalentă a avut loc un exercițiu de arte marțiale în stil KUNG FU SHAOLIN, cu participarea extraordinară a marelui maestru chinez FENG GEN HUAI. Manifestarea a fost organizată de Comandamentul de Jandarmi Județean Arad împreună cu fundația HUO JUAN JIA România.

Demonstrația a început cu un exercițiu de kata executat de o subunitate de jandarmi. A venit apoi rândul copiilor de diferite vârste, antrenați de lt. jandarm Vitea Mereanu, să-și demonstreze cunoștințele de Kung Fu acumulate în timpul cursului de pregătire.

Cel mai gustat moment de către public a fost demonstrația oferită de Vasile și Vitea Mereanu, celui din urmă fiindu-i spartă cu barosul o piatră așezată pe cap.

Programul a fost încheiat bineînțeles de evoluția marelui maestru FENG GEN HUAI, care a încântat asistența cu îndemânarea lui. Cu această ocazie, comandantul Comandamentului de Jandarmi, care a fost și moderatorul programului, a oferit reprezentanților presei arădene și centrale diplome de onoare pentru meritul avut în promovarea și susținerea KUNG-FU-ului SHAOLIN. Maestrul Vitea Mereanu a oferit la rândul lui diplome persoanelor care l-au susținut în activitatea sa și enumerăm pe: prefectul Ovidiu Nilă, George Medințiu, Constantin Buzatu, Relu Mateuț, col. Kis Alexandru.

SORINA AMBRUȘ

Foto: ONORIU FELEA

JOI, 21 SEPTEMBRIE 2000

TVR 1
7,00 Telematinal
8,25 Jocurile Olimpice Sydney 2000
14,00 Jurnal de prânz
14,15 CiberFan
14,30 Recurs la morală - rel.
15,20 Amprente
15,30 Orice e posibil - s.
16,00 Convieţuiri
17,30 Să vezi şi să nu crezi! -s.
17,55 Corect!
18,05 Medicina pentru toţi
18,30 Jocurile Olimpice Sydney 2000
20,00 Jurnal * Meteo
20,35 Jocurile Olimpice Sydney 2000
20,45 Teatrul Naţional de Televiziune prezintă: **Poveste imorală** - s. episodul 1
21,45 Cu ochii'n patru
22,30 Reflecţii rutiere
22,45 Jurnalul de noapte
23,00 Jocurile Olimpice Sydney 2000

TVR 2
7,00 Obsesia - s. rel.
8,30 Jocurile Olimpice Sydney 2000
10,10 Animale în pericol - rel.
11,05 Un secol de cinema - rel.
11,50 Desene animate
12,15 Domnişoara Andrea - s.
13,05 Calea regelui - s.
14,10 Bimilionarul - acţiune, Franţa, 1998
15,35 Jocurile Olimpice Sydney 2000
18,30 Telejurnal TVR 2
19,00 Mare schimbătoare - s.
20,00 Jocurile Olimpice Sydney 2000
22,40 Ştiri
22,45 Frontiere de oţel - acţiune, SUA, 1995
0,25 Ştiri bancare
0,30 TVM. Mesager

PRO TV
7,00 Bună dimineaţa, Pro TV e al tău!
10,00 Tânăr şi neliniştit - s., rel.
10,45 De la Pământ la Lună - s. rel.
11,30 News Radio - s.
(●) 12,00 F/X, efecte speciale - thriller, SUA, 1986
14,15 Specialiştii - s.
15,10 Mortal Kombat - s. rel.
16,00 Tânăr şi neliniştit - s.
16,50 Sens unic
17,00 Ştirile Pro TV
17,30 Viaţa bate filmul - talk show
18,20 Vremea
18,30 Jesse - s.
19,00 Ştirile Pro TV
19,55 Momente de aur ale Jocurilor Olimpice
(●) 20,00 Ultima decizie - acţiune, SUA, 1996
21,55 Ştirile Pro TV
22,00 Chestiunea zilei
23,30 Ştirile Pro TV
23,45 Nebun după tine - s.
0,15 De la Pământ la Lună - s.
0,45 Seinfeld - s.
(▲) 1,15 Invazia - horror, SUA, 1993
3,00 Ştirile Pro TV
3,15 **F/X efecte speciale** - f. rel.
4,45 News Radio - rel.
5,15 Mercenarii - s.

TV ACASĂ
10,00 Ştirile de Acasă - rel.
10,30 Acasă la bunica - rel.
10,45 Căsuţa poveştilor - rel.
11,00 Dragoste şi putere - rel.
11,30 Fiorella - rel.
12,20 90-60-90 Fotomodele - s., rel.
13,10 Femeia vieţii mele - s. rel.
14,05 Războiul pasiunilor - s., rel.
15,00 Înger sălbatic - s.
15,50 Miracolul iubirii - s.
16,45 Desene animate
16,55 Acasă la români
17,00 Dragoste şi putere - s.
17,30 Fiorella - s.
18,20 Acasă la bunica
18,30 Ştirile de Acasă
19,05 Războiul pasiunilor - s.
20,00 90-60-90 Fotomodele - s.
21,00 Femeia vieţii mele - s.
22,00 Noaptea iguanei - f. SUA, 1964
0,00 Închiderea programului Acasă

ANTENA 1
7,00 Observator
8,00 Aventurile lui Sinbad - s.
9,00 Suflete rătăcite - s.
10,00 Ştiri
10,10 Zile din viaţa noastră - s. rel.
11,00 Un echipaj de trăzniţi - comedie, SUA, 1961
13,00 Ştirile amiezii
(●) 13,15 Timpul regăsirii - dragoste, SUA, 1969
15,00 Dragostea învinge - s.
16,00 Zile din viaţa noastră - s.
17,00 Joi TeleEurobingo 2
19,00 Observator
20,00 Din dragoste, cu Mircea Radu
22,00 Marius Tucă Show
23,00 Observator
(▲) 23,30 Duet final - dramă, SUA, 1994
(●) 1,00 Navarro - s.
3,00 Dragostea învinge - s. rel.

PRIMA TV
7,00 Milagros - rel.
8,00 Prima Mix
15,00 Milagros - s.
16,00 Stil - rel.
17,00 Comisarul Rex - s.
18,00 Focus
19,00 Real TV
19,30 Impact
20,00 Jocker
21,50 Cronica cârcotaşului
22,00 Focus
22,30 Obiectiv
23,30 Impact - rel.
0,00 Comisarul Rex - s.
0,55 Clip Art
1,00 Focus - rel.

TELE 7 ABC
7,00 Bună dimineaţa, România!
10,00 Teleshopping
10,25 Economic ABC - rel.
10,50 Gura lumii - rel.
11,00 Dan Diaconescu în direct - rel.
12,00 Reporter Tele 7 - rel.
13,00 Ora unu a venit - rel.
13,05 Reporter Tele 7 - rel.
13,30 24 din 24 - rel.
14,00 Clubul microbiştilor
15,00 Teleshopping
15,30 Tinereţe fără bătrâneţe
16,00 Post Meridian
17,00 Daţi vina pe Corina
18,00 Cutia muzicală - rel.
18,50 Pariul Trio. Loto
19,00 Telejurnal
19,30 Economic ABC
19,45 Gura lumii
20,00 Dan Diaconescu în direct
20,55 Pariul Trio. Loto
21,00 Linia întâi
22,30 Viaţa noastră cea de toate zilele
1,00 Ora unu a venit - rel.
1,05 Concert
2,10 Documentar

TV ARAD
7,00 Observator
7,55 Aerobic Show
8,00 Aventurile lui Sinbad - s.
9,00 Suflete rătăcite - s.
10,00 Ştiri
10,10 Ştiri TVA - rel.
11,00 Un echipaj de trăzniţi - comedie, SUA, 1961
13,00 Ştirile amiezii
(●) 13,15 Timpul regăsirii - dramă, SUA, 1970
15,00 Dragostea învinge - s.
16,00 Zile din viaţa noastră - s.
17,00 Divertisment
18,00 Viaţa spirituală
18,30 Ştiri TVA
19,00 Observator
20,00 Din Dragoste
22,00 Marius Tucă Show
23,00 Observator
În continuare program identic cu cel al Antenei 1

TV INTERSAT
8,55 Deschiderea programului
9,00 Dulce ispită - f., rel.
10,00 Preciosa - s.
11,00 Ştirile Intersat - rel.
12,00 Perfect People - f., rel.
13,30 Obiectiv economic - rel.
13,45 Comorile lumii - rel.
14,00 Emisiune în limba maghiară - rel.
15,00 Radical Power - rel.
15,30 Provocarea naturii - s.
16,00 Trei ceasuri rele - film
17,30 Underdog show - s.
18,00 Avanpremiera ştirilor Intersat
18,00 Aventurierii - s.
18,15 Ştirile Intersat
19,00 Dulce ispită - s.
20,00 Destine - emisiune în direct
21,00 Preciosa - s.
22,00 Când inima aşteaptă - film
23,30 Puls economic
23,30 Ştirile Intersat
(■) 0,15 Erotica
1,15 Închiderea programului

HBO
10,00 Regele popicelor - comedie, SUA, 1997
12,00 Experimentul - comedie, SUA, 1998
13,30 Desene animate
14,00 2 zile în Los Angeles - acţiune, SUA, 1996
15,45 Sergentul Bilko - comedie, SUA, 1996
17,30 E petrecerea mea - dramă, SUA, 1996
19,15 Tango & Cash - acţiune, SUA, 1989
21,00 Buffalo '66 - dramă, SUA, 1998
22,45 Totul despre sex - s.
23,15 Instructorii de schi - aventuri, SUA, 1998
1,15 Combinaţie periculoasă - thriller, SUA, 1998

ATOMIC TV
7,00 Selector
10,25 Reactor
10,30 Atomic Café - rel.
11,00 Atomix
14,00 Interactiv
15,30 Proaspete şi fierbinţi
15,55 Reactor
16,00 Metropolis cu Dinu
17,00 Selector
19,00 Atomix
21,55 Reactor
22,00 Hai Hui - rel.
22,30 Selector
23,00 Klub Bizzar - rel.
0,00 Insomnia

RADIO ARAD & RADIO CONTACT (99,1 MHZ)
5,00-8,00 Lupta cu somnul; 8,00-10,00 Bună dimineaţa, Arad!; 10,00-12,00 Tovarăşii mei; 12,00-14,00 Pulsul zilei; 14,00-15,00 Radio Magazin DW; 15,00-17,00 Contact FM; 17,00-19,00 Muzica pe sufletul tău; 19,00-19,30 Bună seara, Arad!; 19,30-20,00 Albumul zilei; 20,00-21,00 Generaţia în loden; 21,00-22,00 Lumea voastră; 22,00-24,00 În arşiţa muzicii; 24,00-1,00 Contact FM

RADIO PRO FM (92,1 MHz)
1,00-3,00 TOP 30 AIRPLAY PRO FM (r) cu Cristi Schnebli; **3,00-5,00 MUZICĂ; 5,00-5,30 BULETIN DE ŞTIRI** la fiecare sfert de oră; **5,30-8,00 PRO FM PÂNĂ LA UNU** cu Nono Semen şi Laura Călăceanu; **7,00-10,00 PRO FM PÂNĂ LA UNU** cu Cătălin Lăpuşcă; **10,00-13,00 PRO FM PÂNĂ LA UNU** cu Mihai Dobrovolschi; **13,00-14,00 13-14 CU ANDREI** cu Andrei Gheorghe; **14,00-17,00 POFTIM PRO FM** cu Cristian Pavel; **17,00-19,00 ARBEMA PREMIUM MUSIC** cu Cătălin Lăpuşcă; **19,00-22,00 ASCULTĂ-ŢI MUZICA** cu Andi Moisescu; **22,00-23,00 AUTO PRO FM CLUB** cu Dan Vardie; **23,00-1,00 RONDUL DE NOAPTE** cu Răzvan Exarhu

RADIO TIMIŞOARA
6,00 Ceasurile dimineţii ; 8,00 Muzică populară cu dedicaţii; 9,00 Cânt din suflet; 9,35 Amintiri, amintiri...; 10,00 De zece ori România; 11,00 Gramofon; 12,00 Miez de zi la polul vest; 13,00 Emisiune în lb. germană; 14,00 Emisiune în lb. maghiară; 15,00 Emisiune în lb. sârbă; 16,00 Radio cocktail; 18,00 Actualitatea radio; 18,10 Un răspuns pentru fiecare; 19,00 Radiojurnal; 19,15 Vârful de lance; 20,05 Şcoala pământului; 20,50 Călătorie în lumea poveştilor; 21,00 Curierul de seară. Ştiri: 6,00; 7,55; 9,00; 11,00; 12,50; 17,00; 20,00; 21,00; 21,55. Radio Jurnal: 7,00; 16,00; 19,00.

RADIO SEBIŞ
6,00-9,00 Matinal „21"
9,00-10,00 „Alo, tu alegi!"
10,00-12,00 Cafeaua de zece
12,00-14,00 Magazin 21
14,00-15,00 Astăzi fe sărbătorim - muzică populară cu dedicaţii
15,00-18,00 La bani mărunţi - talk show
18,00-19,00 La mulţi ani! - dedicaţii muzicale
19,00-20,00 Casa noastră
20,00-22,00 Expresul de seară
22,00-24,00 Club 21
0,00 92,1 Insomnii

„DEMERSUL MEU A FOST GREȘIT ÎNȚELES. NU AM ACUZAT PE NIMENI"

Interviu cu Avram Fluieraș - membru în Comitetul județean PNȚCD - directorul Direcției Agricole - Arad

– Ce ne puteți spune în legătură cu locul întâi de pe lista candidaților la Senat din partea CDR - 2000?

– Comitetul Județean PNȚCD, prin vot democratic, a stabilit componența listelor pentru cele două Camere, din partea partidului nostru. Pe lista pentru Senat am fost nominalizat pe locul I, motiv pentru care mulțumesc colegilor mei pentru încrederea acordată.

– Se pare că au existat, mai mult sau mai puțin voalat, și amenințări cu sancțiuni împotriva dumneavoastră, din partea țăraniștilor.

– Din discuțiile pe care le-am avut cu o parte însemnată a colegilor mei, membri în birou, nici un moment nu am avut impresia că împotriva mea se vor lua măsuri privind sancționarea.

– Cum răspundeți acuzațiilor care v-au fost aduse, în conferința de presă organizată de CDR-2000, în data de 14 septembrie 2000?

– Vă mulțumesc pentru această întrebare și, de altfel, pentru posibilitatea pe care mi-o acordați de a-mi exprima durerea și în același timp părerea de rău că demersul meu de a da publicității declarația autentificată, în conformitate cu Legea 187/2000, privind neapartenența mea și necolaborarea cu fosta Securitate, a fost greșit înțeles de către unii reprezentanți ai mass-media, scrisă și audio-vizuală.

Vreau să reamintesc că în acea conferință am spus clar și sincer că nu suspectez pe nici un candidat de pe listele electorale ale vreunui partid sau coaliție de partide. Cunosc pe foarte mulți dintre posibilii parlamentari din județul Arad, din tot spectrul politic, am colaborat cu mulți și nici o clipă nu mi-am pus problema că au fost colaboratori ai fostei Securități.

Demersul meu l-am făcut, repet și acum, am spus-o și-n conferința de presă, din respect pentru alegătorii din județul Arad. De aceea, sincer, i-am invitat și pe ceilalți candidați din aceleași motive (respectul pentru electorat) să facă același lucru.

M-am implicat în campania de alegeri parlamentare împins de înțelepciunea proverbului: **„Pentru ca răul să triumfe, este suficient ca cel bun să nu facă nimic."**

Cunosc problemele locuitorilor din județul Arad. Vreau, știu și dacă voi fi trimis de către alegători în Parlament, o să și pot să mă implic în rezolvarea acestor probleme. Prin urmare, nu sunt nemulțumit de faptul că pe locul I pe lista pentru Senat ar fi preferat domnul Aurel Ardelean. Nu am acuzat în conferința de presă pe absolut nimeni. Nu am adus atingere imaginii și climatului de bună înțelegere, din cadrul CDR 2000 - Arad. Nu am încercat să „cutremur" locul pe care îl ocupă pe listele CDR-2000 domnul Aurel Ardelean. Afirm și de data aceasta, cu maximă sinceritate, că dacă în urma negocierilor dintre formațiunile politice, membre ale CDR-2000, pe lista Senatului pe prima poziție va fi preferat domnul Aurel Ardelean, eu îi doresc de pe acum mult succes și dacă va ajunge în Senat, mă rog ca Dumnezeu să-l sprijine să soluționeze toate problemele cu care se angajează în fața electoratului din județul Arad.

– Domnul Nicolae Chirilă, de la PROPACT, v-a învinuit de mai multe lucruri...

– Cu privire la acuzațiile care mi-au fost aduse în conferința de presă, din data mai sus menționată, solicit Sindicatului Național PROPACT - filiala Arad și Uniunii Mondiale a Românilor Liberi - filiala Arad, public, printr-o declarație de presă, să se desolidarizeze de acuzațiile pe care mi le-au adus cei doi lideri, Nicolae Chirilă și Ioan Gabor. Sunt convins, ba mai mult, am informații că cei doi au instrumentat în nume propriu aceste acuzații pe care eu le consider calomnie și pentru care îmi rezerv dreptul de a mă adresa instanțelor de judecată în vederea soluționării acestui caz.

NADIA BODRAN

Lovitură spectaculoasă pe scena politică românească:

PDSR VA HOTĂRÎ FUZIUNEA CU PSDR

Astăzi, la Palatul Parlamentului din București (sala „Alexandru Ioan Cuza"), începând cu ora 14,00, se vor desfășura lucrările Consiliului Național PDSR. Pe ordinea de zi figurează:

1. Programul Politic al PDSR.

2. Reconstrucția și integrarea europeană a României prin performanță și identitate națională. Prioritățile ofertei electorale PDSR.

3. Hotărârea C. N. PDSR privind aprobarea protocolului de aderare a partidului la Alianța Politică - „Polul Democrat-Social din România".

4. Hotărârea C.N. PDSR pentru aprobarea protocolului politic privind fuziunea PSDR cu PDSR și crearea Partidului Social Democrat (PSD).

***

Delegația arădeană a PDSR va fi condusă de către președintele Avram Crăciun și-i va cuprinde pe: Pavel Sârbu, Ioan Bold, Liviu Derban, Mihai Duma, Simion Jarko, Hortensia Jucotinski, Teodor Jurca, Roxana Anghel, Liviu Gârgari și Marin Păun. Ca invitat special, la lucrările Consiliului Național PDSR va participa și primarul Aradului, ing. Dorel Popa.

DORU SINACI
FOTO: AL. MARIANUȚ

DAN LAZĂR VA FI APĂRAT DE CĂTRE NICULAE CERVENI

Conform unor surse neoficiale, Dan Lazăr, director al Direcției Juridice din cadrul Consiliului Județean, care a fost arestat, împreună cu Marius Sălăjan, pentru luare de mită, îl va avea ca apărător la proces pe Niculae Cerveni.

T. S.

PD-ISTUL GHEORGHE FALCĂ ACȚIONEAZĂ LA „DRUMUL MARE"

Ieri, de la aeroport, Gheorghe Falcă, vicepreședinte al Consiliului Județean, a venit direct la conferința de presă a PD-ului, pentru a ne anunța că s-a primit un miliard de lei pentru PUG. În ceea ce privește reabilitarea drumului Arad-Curtici, tocmai au sosit utilajele care vor acționa în zonă. La București, Gheorghe Falcă a primit promisiuni ferme că în scurt timp se va primi încă un miliard de lei. ● În altă ordine de idei, Falcă a anunțat că pe 28 septembrie Petre Roman va fi la Arad, unde se va întâlni și cu reprezentanții presei. Ofițerul de presă al PD-ului, Bruno Biringer, a început deja să-i programeze pe amatorii de interviuri. ● Vicepreședintele Adrian Nițu ne-a pus la curent cu activitatea parlamentarilor PD și și-a exprimat satisfacția că în ultimul timp o serie de organizații de la alte partide au migrat spre PD, ceea ce impune o restructurare a birourilor comunale.

● Nicolae Iotcu, președintele organizației de tineret, este mulțumit de efectul produs de spectacolele itinerante menite să atragă tinerii spre PD. La finalizarea „Caravanei" (12 spectacole în localitățile județului) Iotcu mizează pe un număr de 500 de noi membri ai OTPD.

● Viceprimarul Emanoil Voicu a relatat despre multiplele probleme cu care se confruntă Primăria, în special lipsa de participare a cetățenilor la întreținerea și dezvoltarea municipiului. De exemplu, mai mult de jumătate din populația Aradului nu plătește nici un fel de taxă de salubrizare. Domnia-sa și-a exprimat preocuparea ca Executivul să fie unul lucrativ și nu unul al confruntărilor politice. ● D-l viceprimar speră că în cei patru ani de mandat Consiliul Local va reuși să finalizeze proiectul de canalizare a orașului.

NADIA BODRAN
SIMION TODOCA

Europa într-un ... parc sau un parc pentru Europa

D-l Mircea Pantea vine cu o idee care, cel puțin la prima vedere pare incitantă și ... europeană. Și anume amenajarea unui parc intitulat **„Europa"** pe terenul dintre Cetatea Aradului și podul care leagă cartierul Micălaca de Subcetate. Acel spațiu ar putea fi împărțit în 33 de parcele, câte o parcelă pentru fiecare stat european. Evident, fiecare stat își va putea amenaja cum dorește spațiul care îi este afectat **„specific identității sale naționale, păstrând ideea de parc"**. Și, precizează d-l M. Pantea, maghiarii își vor putea amplasa aici statuia care acum zace în curtea Catedralei Minoriților, astfel fiind rezolvată o problemă spinoasă care a frământat Aradul toamna trecută.

Acesta ar fi un adevărat Parc Europa și nu „kitschul" de parc intitulat „Europa" care se găsește vizavi de Sala Polivalentă. D-l M. Pantea i-a spus ideea și d-lui primar Dorel Popa care ne-a declarat: **„în principiu sunt de acord cu o idee de acest gen care, pornită bine și susținută ulterior bine, cu investitori din țară și străinătate poate să ducă la un rezultat bun pentru oraș"**.

Desigur, această propunere trebuie gândită bine și ar trebui văzut și ce i s-a rezervat spațiului amintit în Planul Urbanistic General (PUG) al orașului. Oricum, ar fi o premieră în România un asemenea parc și, probabil, chiar și în Europa.

De fapt, nu de idei ducem noi lipsă, ci de fapte. Să vedem ce-o să se aleagă, așadar, și de Parcul Europa.

I. IERCAN

Parlamentul, în direct — Titus Gheorghiof, deputat:

„NE PAȘTE PERICOLUL REMONITORIZĂRII"!

Zi calmă, ieri, la Parlament. A fost ședința comună a celor două camere. S-a aprobat raportul privind participarea României la forțele multinaționale dizlocate în zonele de instabilitate din Africa. ● S-a completat Consiliul Național de Acreditare Academică ● S-a hotărât ca ziua de miercuri, săptămâna viitoare, să fie rezervată exclusiv discutării raportului FNI.

În ceea ce privește modificarea procedurii de ridicare a imunității parlamentare, d-l Gheorghiof ne-a asigurat că aceasta se va discuta săptămâna viitoare, după ce inițiatorul, Vasile Lupu, își va susține proiectul la Consiliul Europei. ● Alături de Vasile Lupu, vor fi prezenți la ședința Consiliului Europei: Adrian Năstase, Bogdan Niculescu-Duvăz și alții. În ceea ce privește România, ședința este foarte importantă, întrucât se vor pune pe tapet probleme legate de proprietate, de respectarea drepturilor omului (inclusiv celebrul articol 200), modificarea Codului Penal în punctele referitoare la demnitatea persoanei. **„Consiliul Europei așteaptă un raport referitor la aceste probleme și, practic, delegația noastră se va prezenta cu mâna goală, pentru că nu s-au făcut pașii ceruți. Nu va putea decât să promită că acești pași vor fi făcuți cât mai urgent. Ne paște un mare pericol, pentru că avem adversari puternici, care au cerut ca România să reintre în monitorizare. Olandezii, de exemplu. Nu ne rămâne decât să sperăm că avem mai mulți prieteni decât adversari"**, ne-a declarat Titus Gheorghiof.

S. TODOCA
Foto: ȘT. MATYAȘ

BASCA LUI ILIESCU

☛ (Urmare din pagina 1)

Adrian Năstase recunoștea de altminteri că șeful său nici nu are nevoie de prea multe cuvinte pentru a-i cădea electoratul la picioare. Contează spunea el „ceea ce se va întâmpla la nivelul vieții oamenilor. Și ceea ce se va întâmpla pe perioada toamnă-iarnă va arăta, încă o dată, că este nevoie de această figură de președinte mai apropiat de oameni". Spre deosebire de celelalte partide angajate în competiție, PDSR și Iliescu nu trebuie să bată țara cu pasul și cu basca în mână să culeagă voturi. Cei al lor a fost pus deja la o parte de actuala/fosta coaliție de la putere. Dar au nevoie ca de aer dacă nu de susținerea occidentului măcar de bunăvoința și banii lui. Și pentru aceasta trebuie să-și schimbe „look"-ul. Basca se mai poartă în România dar nu și-n Occident.

Adrian Năstase, care a făcut un periplu de aproape trei săptămâni în Anglia, Canada și SUA, concluziona la întoarcerea în țară că PDSR nu mai este privit cu ochi răi de Occident. Anul acesta, Ion Iliescu a făcut vizite în Italia, Germania, Israel apoi a trecut oceanul pe urmele lui Năstase. Dacă puțin înainte le dădea „peste bot" unor congresmani, acum Iliescu i-a asigurat că „viitoarea guvernare va promova o politică externă prooccidentală, va lupta împotriva corupției și va încuraja investițiile străine". Și ca să înțeleagă bine le-a povestit și despre un New Deal românesc. Mai mult, acum consideră că intervenția NATO în Iugoslavia este doar o „soluție pe termen scurt". Și ce mai înfiera el NATO când cădeau bombe în Belgrad. Dacă tot n-au apărut rușii pe Dunăre.

Tratat cu refuz timp de 10 ani de Internaționala Socialistă, PDSR va fuziona cu PSDR-ul rezolvând astfel încă o problemă de imagine. „Bursucul" Severin donează și el președinția Adunării Parlamentare a OSCE ca să prindă un loc în Parlament. Chiar și UDMR a încetat să mai fie un „bau-bau". Și el este un posibil partener la viitoarea guvernare. Condiția pentru oricare este însă să asigure o cât mai bună recunoaștere internațională. Deci imagine.

O schimbare a politicii externe a României cu cele două repere fundamentale - integrare în UE și NATO - nu se pune în discuție nici după ce PDSR, cu sau fără Iliescu, va ajunge la putere. Reforma trebuie continuată și angajamentele față de finanțatorii internaționali trebuie respectate. Fără bani și sprijin internațional, România poate intra în colaps și Occidentul s-a cam săturat să dea bani pe vorbe. De aceea, singura soluție pentru ca PDSR și Iliescu să-și curețe petele din „C.V" este să continue reforma. Pentru că, la urma urmei, chiar PDSR a contribuit la situația în care se află țara.

Biblioteca politică:

DESTIN ȘI VOCAȚIE

De curând, a apărut la Casa Cărții de Știință 2000, Cluj-Napoca, cu titlul **„Destin și vocație"**, monografia istorico-militară - **De la Regimentul 2 Linie (12 iunie 1830) la Brigada 19 Mecanizată „Ziridava" (12 iunie 2000)**, care, în cele 305 pagini ale sale evidențiază o istorie glorioasă a unei unități de infanterie reprezentative a Armatei Române, care s-a înființat la 12 iunie 1830, în baza prevederilor Regulamentului Organic și Tratatului de pace de la Adrianopole (1829). Lucrarea poartă semnătura generalului de divizie Ion Cioară, colonelului (r) Alexandru Farcaș, lt. colonelului Horia Gana, colonelului drd. Vasile Tutulea.

Autorii au structurat lucrarea pe repere și momente cronologice, pe perioade semnificative ale evoluției unității. Regimentul II Romanați nr. 19 este una dintre cele mai vechi unități ale armatei române, prezent la toate marile confruntări militare ale poporului român, purtate pentru păstrarea ființei naționale, cucerirea și consolidarea independenței din perioada ultimului secol și jumătate. Zecile și sutele de ostași anonimi din acest brav regiment, care în cele trei războaie au căzut la datorie pentru interesele supreme ale țării, menționarea nominală a peste 600 de eroi decorați cu ordine ale României, dintre care 14 cu înalta decorație **Ordinul „Mihai Viteazul"**, clasa a III-a cu spadă, care au săvârșit fapte de bravură ostășească excepționale, cei peste 170 de militari (ofițeri, subofițeri, gradați, soldați) cu descrierea faptelor de eroism personal, reprezintă un valoros documentar istorico-militar generator de reflecții și meditații pentru îmbogățirea continuă a tradițiilor de luptă.

A fost inclus și un capitol de impresii, aprecieri, amintiri, evocări, ale unor generali, ofițeri, subofițeri ai Armatei Române care s-au instruit, format și înălțat în carieră sub faldurile celor 7 drapele de luptă avute în decursul existenței sale. În lucrare se vorbește și despre integrarea armatei române în structurile europene și euroatlantice și sunt prezentate numeroase documente de arhivă...

LUCILIA DINESCU

Avantajele telefoniei digitale

La această oră, sistemul telefonic din județul nostru funcționează cu două centrale telefonice: una manuală și alta digitală. Pentru a vedea avantajele și dezavantajele celor două centrale telefonice ne-am adresat dl Dan Cioca, director economic din cadrul Romtelecom Arad.

– Ce este o centrală manuală?

– Comunicația pe centrala de telefon manuală se realizează prin intermediul unor relee. Pentru a fii mai pe înțelesul cititorilor, comunicarea prin această centrală nu este altceva decât o legătură directă, pe fir, între doi abonați. Această centrală permite toate tipurile de convorbiri, mai puțin cele internaționale. Putem vorbi cu străinătatea, dar este nevoie de o comandă telefonică. Ceea ce nu permite vechea centrală, deoarece despre aceasta este vorba, sunt seviciile suplimentare, adică parolarea telefonului, redirijarea apelului, eliberarea facturii detaliate. Se speră, însă ca în viitorul apropiat să fie posibilă citirea facturii detaliate și pentru centralele vechi.

– Reiese că vechea centrală este o pacoste. Spuneți-ne ce este aceea o centrală digitală și de ce este aceasta mai avantajoasă?

– Modalitatea după care funcționează centrala este una digitală. Convorbirile realizându-se prin intermediul unor legături electronice și nu fizice. Centrala digitală permite o calitate mai bună a convorbirilor, are capacitatea de a realiza transmisie de date, videotelefonie, poate identifica abonatul chemător, poate elibera factură detaliată.

– Dacă un abonat este apelat și înjurat, are posibilitatea să afle de la dvs. de unde a fost sunat?

– Pentru a detecta de unde vine un apel injurios, mai întâi trebuie să depună o plângere la parchet. Acesta, la rândul său, printr-o cerere, ni se adresează nouă. Dacă procedura a fost urmată conform legii, noi vom consulta baza de date și vom da răspunsul. Acesta poate fi afirmativ doar în cazul în care s-a sunat de pe o centrală digitală, în caz contrar ne va fi imposibil să aflăm de unde s-a sunat. O altă soluție ar fi schimbarea numărului de telefon.

– În contul cui intră costul abonamentelor și impulsurilor care li se oferă gratuit tuturor angajaților Romtelecom?

– Aș dori să fac o rectificare la întrebarea dvs. Cele 200 de impulsuri lunare și abonamentul (tot lunar) nu sunt gratuite, deoarece pe acestea se percepe impozit conform legii. Doresc să precizez că aceste facilități sunt acordate de către Romtelecom angajaților săi după modelul altor unități similare cum ar fi Arterm, Conel.

– Vă mulțumim.

LAVINIA TODOCA

P. S. Ultima noastră întrebare rămâne fără răspuns. De către cine sunt acoperite cheltuielile aferente gratuităților oferite de instituția dvs. angajaților? De către abonații Romtelecom?...

NIMENI DIN CONDUCEREA TOP NU ARE VREO LEGĂTURĂ CU LUAREA DE MITĂ!

Afirmă dl. CORNELIUS MATICA, director adjunct la S.C. TOP S.A. Arad

– Domnule director, știți ce se discută prin oraș după întâmplarea de mai acum câteva zile ...

– ... Da, cea cu arestarea lui Lazăr Dănuț și Sălăjan Marius, pentru primire de mită. Aș vrea să mă folosesc de acest prilej pentru a sublinia din capul locului că nimeni din conducerea TOP, de fapt, din întreaga societate - cel puțin după cunoștința mea și cel puțin până acum - nu a avut și nu are de-a face cu darea și primirea de mită în care au fost implicați cei doi!

– Nu vă contrazic, dar, spuneți-mi, pe ce sau mai exact pe cine s-au bazat Lazăr Dănuț și Sălăjan Marius când au pus la cale operațiunea?! Pentru că este limpede pentru oricine că întrucât niciunul dintre cei doi nu lucrează la dv. și deci nu aveau cum să împartă locurile la mesele din Piața Mihai Viteazul, trebuia să mai existe un al treilea care să poată face acest lucru. Și cel de al treilea, de fapt, ultimul în acest lanț, care avea posibilitatea să facă ceea ce au promis cei doi, logic, nu poate fi decât un salariat de la TOP...

– Da, cum spuneți, așa este logic, dar, în realitate lucrurile s-au petrecut altfel, dovadă că nici un om de-al nostru nu a fost implicat în această murdărie, în esență fiind vorba despre un banal trafic de influență. Adică, unul dintre cei doi s-ar fi dat „rotund" că el poate face și drege orice, inclusiv să facă rost de o masă în piață, chestie care s-a dovedit a fi o iluzie deșartă. Evident, lumea vorbește ce vrea, și eu nu pot s-o opresc, dar, repet, cel puțin până în prezent, nici un salariat de la SC TOP nu s-a dovedit a fi amestecat în treaba cu luarea de mită.

– Cine este de fapt Siladi Ilie, cel căruia i s-au pretins cei 1500 de mărci?

– Din câte știu eu, **Siladi Ilie**, deține o asociație familială și face negoț de mai mult timp în Piața Mihai Viteazul. Negoț e un fel de a zice deoarece el vinde casete audio, drept pentru care a închiriat și primit un loc la o masă în apropiere de Stația de benzină PECO. Deci, undeva în spatele pieței.

– Cam, la umbră ...

– Acolo, s-a găsit, ce să-i faci?! Probabil însă că și el a gândit așa pentru că într-una din zile s-a mutat exact în partea opusă, la intrarea în piață, unde a și fost depistat de șeful pieței. La întrebarea cine i-a dat voie să se mute aici el a scos o carte de vizită de-a subsemnatului pe post de ... argument forte! Subliniez că întâmplarea s-a petrecut în vară, mai acum o lună și ceva, taman când eu eram în concediu. Firește, că eu nu i-am dat nici o aprobare pentru mutare, iar cartea de vizită a ajuns la el via Sălăjan care, tot în urmă cu o lună, două a venit la mine să mă întrebe cum se poate obține o masă în piață, prilej cu care am schimbat cărțile de vizită.

– Atunci, în vară, Sălăjan nu v-a propus nimic?

– Nu, absolut nimic, el vrând doar să afle în ce condiții se poate obține o masă.

– Chiar, în ce condiții se poate obține o masă în Piața M. Viteazul?

– Deși, sistemul de închiriere este pe bază de abonament lunar, se mai întâmplă ca unul sau mai multe locuri la mese din cele 145 câte există în piață să devină vacante, atribuirea lor făcându-se după principiul „primul venit, primul servit".

– Ce caută atunci în toată tărășenia aceasta un consilier județean și un director din cadrul Consiliului Județean?

– Asta doar Poliția ne va putea lămuri.

– Indiferent de ce va lămuri Poliția, bănuiala și zvonurile rămân. Cât sunt însă doar ... zvonuri aceasta este o altă chestiune pe care tot Poliția trebuie s-o elucideze. Și sperăm că o va elucida, pentru că, după câte am auzit, acțiuni precum cea de miercurea trecută vor continua.

– Este ceea ce dorim și noi.

– În altă ordine de idei, spuneți-ne, domnule Matica ce se întâmplă cu Piața Catedralei? Vă întreb pentru că mai mulți arădeni se interesează în legătură cu termenul la care vor fi terminate lucrările de modernizare a celeilalte părți a pieței?

– Luna decembrie, anul curent.

– A doua întrebare: la o vizită pe care a făcut-o în Piața Fortuna din Calea Aurel Vlaicu, domnul primar a avansat o idee interesantă: respectiv, lărgirea actualei piețe care este suprapopulată prin mutarea garajelor aflate în stânga ei ...

– Am auzit și eu, doar că o asemenea lucrare necesită o pregătire temeinică și mai ales bani, ceea ce noi nu avem, așa că... Dar, oricum, propunerea este de perspectivă.

– A treia întrebare și ultima: acum două luni, două luni și ceva, un grup de comercianți din Piața Obor a venit la redacție spre a se plânge că deși plătesc cu conștiinciozitate taxele, piața nu are acoperiș, în partea dinspre partea opusă intrării, vara ei fiind expuși ploilor, iar iarna zăpezii și frigului.

– Cunoaștem situația și este în intenția noastră s-o remediem cât mai rapid. Din păcate însă piața aceea nu se prea justifică prin cele două, trei zile pe săptămână cât este mai „plină", de unde și propunerea unora de desființare a ei. Noi însă nu suntem de acord. Cel puțin, nu acum. Dar, despre acest subiect, dacă doriți, putem discuta, mai pe larg cu un alt prilej.

MIRCEA DORGOȘAN

Prin contribuția localnicilor, la Horea

Proiect pentru introducerea gazului

Planul de introducere a rețelei de gaz în localitatea Horea a primit certificatul de urbanism. Proiectul, în valoare de aproximativ 350 milioane lei, va fi efectuat de către GMM Baia Mare. Această sumă va fi suportată de către populație. Fiecare familie contribuie la achitarea proiectului cu 450.000 lei, în fiecare lună câte 75.000 lei. Până în prezent s-au adunat de la populație 72.000.000 lei.

M. M.

Serviciu de salubrizare propriu, la Vladimirescu

Singura soluție găsită de către edilii localității Vladimirescu pentru scăparea de gunoaie este introducerea unui serviciu de salubrizare propriu. Primarul a declarat: „Suntem în discuții cu două societăți din Arad. Intenția noastră este de a ne asocia cu una dintre ele. Astfel, Primăria va contribui cu terenul pentru depozitarea gunoaielor iar ei, cu utilajele și forțele de muncă, urmând ca la finele anului dividendele să intre la bugetul local. Printr-o Hotărâre a Consiliului Local, toți localnicii vor fi obligați să încheie un contract cu societatea de salubrizare."

M. M.

Socodor Un TIR a intrat într-o căruță

În 18.09.2000 în jurul orelor 6,00 pe raza localității Socodor, **Ahmed Gorean**, de 58 ani, din Turcia, în timp ce conducea autotirul cu nr. de înmatriculare BF-ZR-75 a intrat în spatele unei căruțe nesemnalizate, care circula în aceeași direcție de mers, condusă de Pilan Ion-Teodor, de 64 ani, din Macea. În urma impactului au fost ușor accidentați căruțașul, soția acestuia Pilan Floarea, de 52 ani și Radu Marin, de 30 ani, toți din Socodor, care se aflau în căruță.

Frumoasa necunoscută...

În ziarul de marți, 19 septembrie, a apărut interviul nostru cu frumoasa câștigătoare a concursului de Miss - „Eco Show", desfășurat la Discoteca Corleone. Întrucât am omis acest lucru, facem precizarea că „Miss" se numește **Linda Mândru**.

Foto: **AL. MARIANUȚ**

UNIVERSITATEA DE VEST „VASILE GOLDIȘ" ARAD

FILIALA LIPOVA

ADMITERE

Pentru anul universitar 2000-2001 la următoarele colegii cu durata de 3 ani

Colegiul Universitar Pedagogic cu specializările:
Institutor - Desen; Institutor - Muzică
Institutor - Ed. Fizică, Institutor - Limbi Moderne
Colegiul Universitar de Cadastru și Management Agricol
Colegiul Universitar de Contabilitate și Informatică de Gestiune
Colegiul Universitar de Asistență Socială

Admiterea se face pe baza mediei de la examenul de bacalaureat. Înscrieri și informații suplimentare la Secretariatul filialei Lipova - 561084.

O jumătate de veac cu Teatrul de Marionete

În al 50-lea an de existență, Teatrul de Marionete din Arad se poate lăuda cu spectacole de bună calitate, realizate de nume consacrate ale regiei din țară și din străinătate, cu o echipă bine consolidată de actori mânuitori, cu un public avizat și constant. Prima premieră a stagiunii aniversare 2000-2001 a avut loc duminică dimineața și s-a numit **Rățușca cea urâtă** - un basm de Hans Christian Andersen. Copiii și părinții au umplut sala Teatrului de Marionete, au trăit zbaterile (uneori prea mature) ale Rățuștei urâte și atâta timp nedorite de ceilalți. Un spectacol regizat de Titus Bogdan Jucov, cu o scenografie semnată de Nina Zabrodin și muzica aparținând lui Valentin Danga.

Sfârșitului fericit al poveștii i-a urmat o premieră la scenă deschisă a copiilor care erau pentru prima dată spectatori la Marionete. Au urcat pe scenă Noemi, de numai 2 ani, Georgeta și... viceprimarul Levente Bognar - o prezență permanentă la evenimentele culturale ale urbei. Tuturor copiilor, cu care am vorbit, le-a plăcut de Rățușcă. Larisa Carmen, de 5 ani, o să mai vină la teatru, dar nu i-ar plăcea să fie pe scenă, alături de alți copii. Alex, 10 ani, e deja un spectator fidel la Marionete și, de data aceasta, cel mai mult i-a plăcut când s-a întâlnit Rățușca cu găinile.

Cel care face toate aceste bucurii copiilor - care îi primește când intră la teatru și îi conduce când pleacă se numește Dan Antoci și este directorul Teatrului de Marionete, pentru copii, simplu, Dan. Obișnuiți cu surprizele plăcute pe care Dan Antoci ni le oferă în fiecare stagiune, l-am rugat să ne dezvăluie de pe acum câteva dintre proiectele teatrului pentru stagiunea de față. Am aflat că va urma o premieră cu **Zâna lacului**, un spectacol itinerant care se va juca în grădinițe și în școli, o poveste din secolul al XVII-lea, prin care copiii își vor face o imagine despre trecut. Pentru anul 2001 sunt așteptați regizorul Victor Ioan Frunză și scenografa Adriana Grand, cu un spectacol Eminescu - o combinație **Călin - file de poveste** și **Călin nebunul**. Alte proiecte se leagă de nume cunoscute ale regiei românești: Cătălina Buzoianu cu **Crăiasa Zăpezilor**, Cristian Pepino, Liviu Stăicioc - directorul Teatrului „Arlechino" din Brașov, Magda Bordeianu - regizor român care lucrează în Germania, Titus Bogdan Jucov.

Multe lucruri minunate se vor întâmpla la Teatrul de Marionete, un teatru care - dincolo de orice orgoliu local - este printre cele mai bune din țară. Și asta nu o spunem noi, ci au spus-o regizorii importanți care s-au perindat pe aici și care revin mereu să lucreze înTeatrul de Marionete din Arad.

CĂTĂLINA LATU

DAU UN RINICHI PENTRU O VIAȚĂ MAI BUNĂ

De doi ani de zile, **Petru Bălteanu** a bătut toată țara purtând în mâini o bucată de hârtie pe care scrie: **„Donez rinichi. Rog ajutor pentru protează."** Săptămâna aceasta s-a aflat la Arad.

El are 42 de ani și este, de loc, din Roman, județul Neamț. Are doi băieți, iar soția este șomeră. Singurul venit al familiei: pensia sa de boală de 400.000 de lei. Petru Bălteanu a suferit acum 18 ani un accident de tren, în urma căruia a rămas fără piciorul drept. I s-a făcut atunci o proteză și a învățat să meargă din nou. Timp de 13 ani după aceea, a lucrat, fără prea mari probleme, ca tâmplar.

Acum însă, nemțeanul arată cu cel puțin zece ani mai în vârstă decât e în realitate. Grijile zilnice îl doboară. În plus, proteza de la picior s-a deteriorat, rănindu-l câte un pic la fiecare pas pe care îl face. Ar avea nevoie de una nouă, din Austria - spune el, ce costă aproximativ 6.000 de dolari. De unde bani ca să și-o cumpere?

Așa a ajuns la o soluție extremă: își va vinde un rinichi. Iar din banii ce-i va lua, va putea să-și schimbe proteza și să iasă din mizerie. Știe că se supune multor riscuri, dar nu-l interesează. **„Cât mai am de trăit, să trăiesc bine"** - asta vrea Petru Bălteanu.

Nu-i ușor însă nici să fii donator de rinichi. Pentru că nu prea sunt clienți. **„Au fost unii care mi-au dat 5.000-6.000 de dolari, dar e prea puțin. Am găsit un italian ce mi-a oferit 10.000 de dolari. Dar n-am avut noroc. Analizele au arătat că suntem incompatibili."**

Petru Bălteanu știe că un transplant costă în jur de 50.000 de dolari. Se realizează, de obicei, în clinici private din străinătate, în România, traficul cu organe fiind interzis prin lege.

DIANA DUȚU

SALUBRITATEA A MICȘORAT RECOMPENSELE ACORDATE ADMINISTRATORILOR DE BLOCURI

D-l Victor Balanteriu locuiește în Micălaca, la blocul 149. Este pensionar și, în același timp, administrator al blocului. Nemulțumirea sa este legată de... bani.

Până de curând, el primea un anumit procent din suma de bani pe care o preda la casieriile S.C. Salubritate S.A. Nu era cine știe cât, dar pentru un pensionar conta. Problema este că acum, acest procent a scăzut, cu toate că d-l Balanteriu face exact ceea ce făcea și înainte. Despre ce este vorba, ne-a explicat **d-na Mihaela Nilă**, director economic al S.C. Salubritate S.A.: **„Am fost nevoiți să diminuăm procentul cu care îi recompensăm pe administratori, la aducerea banilor la casierie, datorită Ordinului 74/7 iunie 2000 al Casei Naționale de Asigurări Sociale de Sănătate. Conform acestui ordin, societatea noastră, ca angajator, este obligată să plătească la fondul asigurărilor de sănătate contribuția de 7% atât pentru persoanele angajate cu carte de muncă, cât și pentru cele angajate cu convenție. Aceasta reprezintă pentru noi o cheltuială în plus. Am făcut niște calcule de rentabilitate și am luat decizia diminuării procentului pe care îl acordam administratorilor."**

Acordarea acestei „recompense" era atât în interesul Salubrității - care, astfel, reușea să încaseze banii într-o perioadă cât mai scurtă de timp - cât și în interesul administratorilor - care nu erau nevoiți să facă niște drumuri „pe degeaba". În funcție de perioada în care administratorii ajungeau cu banii la casierie, ei primeau 4%-7% din suma depusă. Aproximativ 280 de persoane s-au aflat până acum în această situație. Numărul lor a scăzut însă datorită diminuării procentului la 2,5%-4,5%.

D. DUȚU

MEDICII PROTESTEAZĂ

Având în vedere situația deplorabilă a sistemului sanitar, generată de finanțarea deficitară a spitalelor din municipiul și județul Arad, Camera Județeană a Medicilor Arad prezintă următoarele revendicări:

1. Cerem cu vehemență să se facă toate demersurile posibile privind descentralizarea financiară a Caselor Județene de Asigurări de Sănătate față de Casa Națională de Asigurări de Sănătate, așa încât să se revină la respectarea Legii Asigurărilor Sociale de Sănătate nr. 145/1997 (unde se stipulează că doar 7% din încasările unei case județene se virează în contul CNASS) și abrogarea art. nr. 1 alineat 7 lit. C al Ordonanței de Urgență nr. 30/09.1998, care mărește acest cuantum la 25%.

2. Cerem imperios Ministerului Sănătății și reprezentanților acestuia în teritoriu (DSP) finanțarea de la buget conform legislației sanitare în vigoare, a programelor de sănătate concepute și impuse de forurile mai sus amintite.

3. Întrucât în județul Arad o mare parte dintre spitalele existente nu întrunesc condiții de asistență medicală conform unor standarde minime și ținând cont că unele sunt în stare avansată de degradare a spațiilor de spitalizare, solicităm de urgență acordarea și aprobarea unui buget pentru investiții în vederea asigurării unor condiții igienico-sanitare optime și dotării cu aparatura medicală necesară pentru diagnostic și tratament.

4. Cu tot efortul depus de colectivul de medici din spitalele din județul Arad pentru diagnosticare, tratament și prescrierea unor regimuri adecvate, rezultatele sunt deseori nesatisfăcătoare datorită lipsei aparaturii medicale, medicamentelor și alimentelor specifice; motiv pentru care solicităm remanierea fondurilor de finanțare a spitalelor (în funcție de profil) în așa fel încât bolnavii să fie recompensați corespunzător „tributului" lor adus Asigurărilor de Sănătate.

5. Solicităm crearea condițiilor de aplicare întocmai a Ordonanței nr. 24/30.03.2000 privind salarizarea personalului medico-sanitar.

Comitetul Director
Președinte dr. PUSCAȘIU MIHAELA

NOUA FORMULĂ DE CALCUL A PENSIEI ÎI DEFAVORIZEAZĂ PE VIITORII PENSIONARI

Noua formulă de calcul al pensiei de asigurări sociale de stat îi defavorizează pe viitorii pensionari și va conduce la apariția unor noi discriminări.

"Din păcate, cei care vor ieși la pensie după 18 septembrie 2000 și pînă anul viitor, la intrarea în vigoare a prevederilor noii Legi a sistemului public de pensii, vor avea o surpriză teribil de neplăcută, întrucît, după noua formulă de calcul vor rezulta pensii mult mai mici. Deși s-a dorit a fi o măsură de protecție socială, acest nou sistem este, în realitate, în defavoarea viitorilor pensionari", a explicat Liviu Damian, președintele Alianței Naționale a Pensionarilor din România.

Președintele ANPR a adăugat că, de fiecare dată, ceea ce se oferă este sub ceea ce s-a promis și ceea ce se cuvine de drept pensionarilor.

Hotărîrea de Guvern aprobată joi, prevede ca, în cazul în care persoana își alege pentru stabilirea bazei de calcul venituri salariale din primii cinci ani din ultimii zece de activitate, la stabilirea bazei de calcul a pensiei după luna aprilie 1991 să se utilizeze, pînă la completarea celor cinci ani necesari stabilirii cuantumului, salariul din luna aprilie 1991. Numai în această situație, la cuantumul rezultat se aplică toate măsurile de protecție socială referitoare la pensiile de asigurări adoptate prin hotărîri ale Guvernului în perioada 1991-2000, inclusiv recorelarea prevăzută de HG nr. 332/2000.

În situația în care beneficiarul își alege ca bază de calcul veniturile salariale din alți ani consecutivi decît primii cinci din ultimii zece ani de activitate, pensia se calculează conform prevederilor legale în vigoare, fără a i se aplica nici o măsură de protecție socială adoptată prin hotărîri ale Guvernului în perioada 1991-2000.

BTR BANCA TURCO- ROMÂNĂ
Sucursala Arad

Arad 2900, Piața A. Iancu nr. 13, România

Dobânzi pentru depozite la termen

Valută	1 lună	3 luni	6 luni	9 luni	12 luni	Suma minimă	
						Persoane juridice	Persoane fizice
ROL	34	35	34	33	33	25.000.000	5.000.000
USD	6,25	6,50	6,75	-	7,10	3.000 USD	500 USD
DEM și EURO	4,0	4,20	4,50	-	4,70	*3.000 USD	*500 USD

Avantaje:
- Dobânzile sunt fixe pe toată perioada depozitului
- Comisioanele pentru deschiderea și retragerea unui depozit la termenul stabilit: 0%

Certificate de Depozit la Purtător cu Parolă

	LEI	USD	DEM
1 lună	34	6,75	4,5
3 luni	35	7,00	4,7
6 luni	34	7,25	5,0
9 luni	33	7,50	5,2
12 luni	33	7,80	5,5

Avantaje:
- Comisioane pentru cumpărare și răscumpărare: 0%
- La răscumpărare înainte de termen se primește 60% din dobândă, în funcție de perioada de deținere
- Valoarea certificatului poate fi aleasă de către dvs.
- Puteți alege termene fixe sau orice alt termen
- Pot fi cumpărate fără a avea cont în bancă

(1515838)

Pentru informații suplimentare, sunați la 214.422; 254.844.

Pentru că nu cunosc legea

CHELTUIELILE CU LIFTUL ÎI „BLOCHEAZĂ" PE UNII ADMINISTRATORI

Pentru că unii administratori de bloc nu cunosc anumite aspecte ale legislației locative, tot mai mulți cititori ne sesizează „abuzuri" în ceea ce privește repartizarea cheltuielilor comune. Frecvente au fost în utima perioadă sesizările legate de cheltuielile generate de funcționarea liftului. Pentru a lămuri această problemă de interes general publicăm, încă o dată, reglementările din Legea 114/1996, a locuinței. Potrivit acestui act normativ, cheltuielile cu funcționarea liftului sunt cuprinse în două grupe de cheltuieli. În prima grupă sunt incluse cheltuielile ocazionate de consumul electric (forță) folosit pentru funcționarea liftului. Aceste cheltuieli se repartizează pe numărul de persoane. Adunarea generală a locatarilor poate hotărî ca locatarii de la demisol parter, mezanin sau etajul I să participe la plata cheltuielilor menționate în cote procentuale de 25, 50, 75 sau 100 la sută. În cea de-a doua grupă sunt cheltuielile conferite de revizia anuală, prevăzută în normele Inspectoratului de Stat pentru Controlul Instalaiilor de Ridicat, cheltuielile cu reparațiile accidentale și cu abonamentul lunar al liftului. Acestea se repartizează în funcție de cota-parte de proprietate indiviză și revin tuturor proprietarilor, indiferent de nivelul la care locuiesc.

F.TRUȚ

ADEVERINȚE DE ȘCOLARIZARE PENTRU PENSIA DE URMAȘ

Prin lege, orfanii beneficiază de pensie de urmaș. Până la 16 ani, indiferent dacă sunt sau nu la școală, copiii primesc pensia. După această vârstă, nu mai primesc pensia de urmaș decât dacă mai sunt la școală.

Pentru a dovedi acest fapt, orfanul trebuie să prezinte la Direcția Muncii din Arad (strada Ghe. Lazăr nr. 20) o adeverință de școlarizare. Altfel, va fi suspendat de la plată.

În luna septembrie, Direcția Muncii a trimis tinerilor peste 500 de somații, amintindu-le cele de mai sus. „Este păcat ca noi să suspendăm de la plată această categorie de tineri. Prin urmare, rugămintea noastră către ei este să vină la noi cu adeverințele de școlarizare în momentul în care au împlinit 16 ani, pentru a nu avea probleme", ne-a declarat d-na **Mărioara Gozman**, director general - adjunct asigurări sociale în cadrul D.G.M.P.S. Arad.

N. OPREAN

PERSONALUL PREFECTURII AR PUTEA FI REDUS CU 25%

În ședința Guvernului de săptămâna trecută, ministrul Funcției Publice, Vlad Roșca, a prezentat un proiect de hotărâre privind reducerea cu 25% a personalului din prefecturi. Măsura e motivată de necesitatea de a restrânge costurile administrației publice, dar și de creșterea fondului de salarii în aceste instituții.

Disponibilizarea unor funcționari din prefecturi va duce la mărirea salariului pentru angajații rămași cu circa 30%.

Prefectul județului Arad, Ovidiu Nilă, spune că Ministerul Funcției Publice nu a consultat prefecții când a decis reducerea numărului de personal din prefecturi. „Când s-a discutat de salarii, condiționate de disponibilizări, eu n-am fost de acord. Așteptăm acum adoptarea acestei hotărâri, să vedem în ce formă apare, de la ce dată se aplică."

Prefectura Arad are la această oră 40 de angajați. Dacă reducerea cu 25% se va aplica, în Prefectură vor rămâne 30 de oameni. Prefectul spune că acest număr nu e suficient pentru ca activitatea să se desfășoare normal. „Săptămâna viitoare, marți, eu voi fi la București, la o întâlnire cu toți prefecții. Chiar dacă tema de discuție va fi alta, cu siguranță vom discuta și despre această problemă. Eu voi întreba cine va mai lucra, totuși în Prefectură? Dacă se continuă așa, voi rămâne doar eu...", conchide prefectul Nilă.

GERLINDE KNAP

UNIVERSITATEA „AUREL VLAICU" - ÎN PRAGUL UNUI NOU AN DE ÎNVĂȚĂMÂNT

☛ discuție cu d-na LIZICA MIHUȚ, rectorul universității

– Doamnă Rector, s-a încheiat de curând sesiunea a doua a examenului de admitere la Universitatea pe care o conduceți.

– Și sesiunea a doua a examenului de admitere a demonstrat că Universitatea „Aurel Vlaicu" are un real prestigiu, dovadă că aproape cinci sute de absolvenți au optat pentru instituția noastră, atât pe locuri bugetare cât și cu taxă.

– Pentru că ați amintit de taxe și pentru că sunt voci, care au declarat că universitățile de stat s-au privatizat, care este opinia d-voastră?

– În România, potrivit legislației în vigoare, există două tipuri de învățământ: de stat și privat. Nici într-un caz nu este vorba dè privatizarea universităților de stat ci hotărârea Ministerului Educației Naționale de a accepta studenți cu taxă a fost urmată de absolut toate Universitățile de stat din țară și, deci, și de Universitatea „Aurel Vlaicu". Nu se poate pune semnul egal între universitățile de stat și cele private nici în ceea ce privește taxele. Vă dau un simplu exemplu. Taxa de licență la universitățile de stat este de 300.000 lei în timp ce la universitățile private taxele de licență depășesc șase milioane de lei.

– Cum ați pregătit începerea noului an universitar?

– Am făcut licitație pentru mobilierul sălii Iuliu Maniu, sală care va avea 200 de locuri și pentru alte săli de curs, o investiție de peste 600 milioane lei. Până la 1 octombrie problema orarelor, a repartizării sălilor, a dotărilor de rigoare se va rezolva. Comenzile noastre spre furnizori sunt clare și orice întârziere înseamnă o diminuare a prețului prin penalizări.

– Știu că v-ați exprimat în mai multe rânduri cu privire la colaborarea cu Inspectoratul Școlar Județean.

– Mă bucur că pot mulțumi conducerii învățământului preuniversitar din județul nostru pentru înțelegerea arătată în sensul că a sprijinit în mod real Universitatea „Aurel Vlaicu" atât prin atribuirea imobilului pe care îl binemerită, aflat pe strada Academia Teologică, cât și pentru Blocul-Cămin P3 din Vladimirescu. Sunt convinsă că acum și, sper, întotdeauna învățământul superior și învățământul preuniversitar din această parte de țară vor fi împreună într-o benefică colaborare, deoarece o susținere reciprocă înseamnă, de fapt, o susținere a învățământului românesc.

– La o lună de la începerea anului universitar veți aniversa un deceniu de existență.

– În perioada 2-4 noiembrie, Aradul va deveni capitala învățământului superior românesc, deoarece aici se va desfășura Sesiunea de toamnă a Consiliului Rectorilor și, totodată, aniversarea unui deceniu de la constituire. De asemenea, în perioada 26-28 octombrie va avea loc **Sesiunea științifică cu participare internațională**, la care și-au anunțat participarea 243 de invitați din toate centrele universitare și din marile institute de cercetare. Cele 16 secțiuni ale Sesiunii vor reuni nu numai un mare număr de participanți, dar va prilejui un moment aniversar subliniat prin contribuții științifice în varii domenii: de la cele umaniste la profilele de inginerie și științe economice.

– În finalul discuției noastre, vă rugăm să precizați când va avea loc deschiderea noului an universar.

– La Universitatea „Aurel Vlaicu", deschiderea anului universitar va avea loc în **30 septembrie, ora 11,00,** cu festivitate ce va avea loc în sala **Teatrului de Stat** și care îi va reuni pe studenți, părinți, dascăli și oficialități la început de an academic 2000/2001.

VASILE FILIP

POSTUL DE RADIO „ION RAȚIU" - O NOUĂ REALIZARE A UNIVERSITĂȚII DE VEST „VASILE GOLDIȘ"

Începând cu anul universitar 2000/2001, Universitatea de Vest „Vasile Goldiș" Arad va înființa un Laborator Audio-Video în cadrul căruia va funcționa un post de radio propriu.

Înființarea unui Laborator Audio-Video în cadrul Facultății de Științe Umaniste-Creștine este o inițiativă aprobată de Senatul Universității încă din primăvara acestui an. Această inițiativă a căpătat o nouă turnură odată cu scrisoarea oficială a Fundației „Ion Rațiu" prin care se specifică, că regretatul Ion Rațiu, personalitate marcantă a vieții sociale și politice românești, a lăsat prin testament Universității de Vest „Vasile Goldiș" Arad suma de 20.000 dolari SUA. În aceste condiții, Senatul Universității, la propunerea rectorului, prof. univ. dr. Aurel Ardelean, a hotărât alocarea acestei sume la efortul financiar de înființare a Laboratorului Audio-Video. Din respect față de viața și activitatea lui Ion Rațiu, Laboratorul Audio-Video va purta numele acestuia, considerându-se că în acest fel se leagă, în timp, pentru eternitate numele celui pe care Octavian Goga îl considera „părintele națiunii române" respectiv Vasile Goldiș, de numele acestui împătimit în dragostea față de neamul românesc care a fost Ion Rațiu.

Laboratorul Audio-Video va încorpora și un post propriu de radio destinat, pe de o parte activităților didactice ale studenților de la specializarea jurnalistică, iar pe de altă parte realizării de programe destinate locuitorilor meleagurilor arădene și nu numai. La realizarea acestui post de radio își va aduce contribuția și Filiala Arad și Lipova a Uniunii Mondiale a Românilor Liberi, prin donația făcută de către Ion Rațiu Filialei UMRL Lipova, Rectorul Aurel Ardelean fiind și Președinte de Onoare al UMRL Arad.

De altfel, Universitatea de Vest „Vasile Goldiș" Arad va iniția, începând cu anul universitar 2000/2001, o manifestare științifică permanentă care se va desfășura în luna octombrie a fiecărui an sub denumirea de „Colocviile Științifice Ion Rațiu". În acest sens, în cursul lunii octombrie a acestui an, universitatea arădeană va fi vizitată de către dl. Nicolae Rațiu, fiul și executorul testamentar al regretatului Ion Rațiu.

CĂRȚI NOI

La Editura Niculescu au apărut **„Focul de paie"** de Dumitru Popescu (Cititorii vor face cunoștință cu un personaj marginalizat ce trăiește „tranziția..."); **„Exerciții cu expresii idiomatice în limba franceză"** de Aristița Negreanu (Aceste exerciții de limbă devin o operă de descifrare a unui cod unde aproape totul este expresie); **„Limba franceză prin exerciții"** de Maria Brăescu și Monique Boy (Manualul reprezintă - pentru cei care posedă elementele de bază ale limbii franceze scrise și orale - un mijloc modern și eficient de a-și aprofunda cunoștințele). **„Dicționar german-român"** de Anca Bărbulescu (Se adresează deopotrivă copiilor cât și celor care îi ajută pe cei mici să descopere limba germană); **„Dicționar de expresii idiomatice ale limbii engleze"** de Octavian Tăbăcaru (Expresii din limbajul curent, aproximativ 8400 de articole, referințe și trimiteri, termeni din engleza americană, 900 de proverbe și zicători folosite în conversațiile curente); **„Limba germană pentru cei mici"** de Doina Sandu (Texte, glume și exerciții - o carte plăcută și facilă de fixare și îmbogățire a vocabularului); **„Sinonimia în limba română"** de Iancu Săceanu (Glosar de expresii, locuțiuni și exerciții pentru gimnaziu, liceu, capacitate, bacalaureat și admitere la facultate); **„Limba română"** de Constanța Bărboi și Victor Lișman (Sinteze teoretice, exerciții, texte clasice și teste grilă); **„O istorie zbuciumată a poporului evreu"** de Dragoș Ilinca (Lucrarea se dorește a fi, înainte de o cronică istoricească, un îndemn la memorie, un apel îndreptat spre cunoașterea paradigmelor evoluției specifice spațiului în discuție); **„Matematica"** de Ioan Dăncilă (Probleme, exerciții, teste și subiecte cu soluții complete pentru examenele de capacitate și admitere în liceu); **„Limba și cultura română în școală"** de Constanța Bărboi (O sinteză asupra limbii române - a gramaticii - în tabele sinoptice și exemple utile); **„Gramatica limbii franceze"** de Maria Dumitrescu-Brateș (Continuă o prezentare teoretică a tuturor părților de vorbire precum și a problemelor de sintaxă, fiecare dintre ele fiind însoțită de un set de exerciții); **„Limba română"** de Dumitru Dănuț (Lucrarea constituie cea mai amplă culegere de subiecte date la concursurile de admitere în liceu, în ultimele două decenii, în țara noastră); **„Chimie anorganică"** de Elena Golosteanu (Lucrarea este realizată conform manualelor, respectând programa analitică în vigoare); **„Dicționar englez-român"** de Edith Iarovici și Rodica Mihăilă-Cova (Un studiu condensat al cuvintelor englezești, cu frecvența de utilizare cea mai mare, raportată la corespondenții lor în limba română)

CURSURI DE FORMARE ȘI PERFECȚIONARE PROFESIONALĂ PRIN CCIA

Departamentul Învățământ al Camerei de Comerț organizează începând din 1 octombrie două cursuri de formare și perfecționare. Acestea țin până în 30 iunie 2001 și se desfășoară de luni până vineri, între orele 16-19.

Este vorba de **Contabilitate postliceal**; din tematica acestui curs amintim: ● contabilitate teorie; ● aplicații practice; ● inițiere în utilizarea calculatoarelor; ● contabilitate pe calculator; ● proceduri bancare; ● limba engleză, limba franceză.

La cel de-al doilea curs, **Referenți pentru comerț intern și internațional, postliceal,** se va învăța comerț intern și internațional, inițiere în utilizarea calculatoarelor, limba engleză, limba franceză, noțiuni de contabilitate.

Taxele de participare la aceste cursuri se plătesc în rate și rămân neschimbate. Informații suplimentare la tel. 252250, 253000.

MANUALELE - O NECESITATE SAU UN LUX ?

Învățământul liceal nu este obligatoriu. Românii sunt tot mai săraci. Școala a devenit un lux, un moft pentru mulți copii. Cazurile în care părinții își retrag copiii de la liceu au devenit tot mai dese. Unul din motive - costul mare al manualelor școlare. În acest an, la clasele a IX-a și a X-a, există manuale alternative la fiecare materie, selecția aparținând profesorului. Un sistem - teoretic - îmbunătățit care dă posibilitatea dascălului de a opta pentru manualul pe care îl consideră cel mai potrivit pentru o clasă. Marele neajuns este, din păcate, prețul. Un elev de clasa a X-a trebuie să plătească - doar manualele! - între 484.000 lei și 847.000 lei. Diferența este dată de costul minim al unui manual la o anumită disciplină și cel maxim.

Oferta cea mai largă de manuale este la Librăria „Corina". La fizică - clasa a X-a - sunt 25 de manuale alternative, între 32.000 și 79.000 lei. Biologia de clasa a X-a (8 manuale) costă între 42.000 și 80.000. La informatică, oferta pentru clasa a IX-a cuprinde 5 manuale, de la 43.000 lei la 65.000 lei. Istoria este singura materie la care manualele alternative sunt folosite, de doi ani, la toate clasele de liceu. Cele mai scumpe manuale sunt de limba engleză, unde majoritatea sunt importate de la edituri ca Longman, Oxford, Cambridge și costă peste 200.000 lei. O problemă cu care se confruntă Librăria „Corina" este cea a întârzierii comenzilor, datorită epuizării tirajului la edituri. Problema este aceeași și dacă profesorii fac comandă direct la editură.

UN MANUAL LA TREI ELEVI...

Sunt școli în care un elev nu își permite să își cumpere toate manualele. Astfel s-a recurs la achiziționarea unui manual pentru doi sau trei elevi. Este cazul **Grupului Școlar Industrial „Aurel Vlaicu"**. La fizică, prof. Maria Drăgoi ne spune că la o clasă a X-a doar 7 copii au plătit pentru manual. Totuși, criteriul de selecție nu a fost prețul ci modul în care se urmărește programa, prezentarea experiențelor, cantitatea problemelor. **„Era mai bine cu un singur manual, pentru că profesorul oricum îl adapta la nivelul fiecărei clase"**, este părerea d-nei prof. Drăgoi. La fel crede și directorul **Grupului Școlar Industrial „Henri Coandă"**, tot profesor de fizică, însă motivele sunt diferite: **„materia nu este ordonat prezentată, ci e dispersată, profesorul nu are suficient timp pentru a alege un anumit manual"**, am aflat de la dl. director Constantin Cioarsă.

Corina Coșeri este profesoară de biologie la același grup școlar și se plânge de faptul că manualele noi sunt **„chiar mai încărcate decât cele vechi"** însă, **„testele de evaluare sunt bune, manualele noi au desene și planșe atractive, de calitate"**. Și la „Henri Coandă" sunt situații în care doi, trei elevi împart același manual.

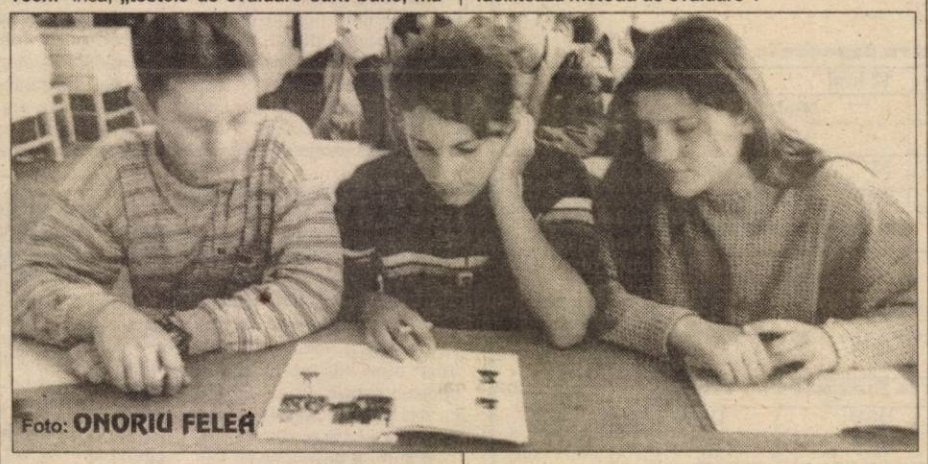

Foto: ONORIU FELEA

... SAU UNDE PREȚUL NU ESTE UN CRITERIU

La Colegiul Național „Moise Nicoară" profesorii se orientează mai puțin în funcție de preț - elevii au alte posibilități materiale, interesul pentru învățătură este mai mare. La matematică, prof. Francisc Doba a avut în vedere ca manualul să aibă exerciții suficiente. **„Ceea ce s-a schimbat față de manualele vechi este ținuta grafică. Conținutul este aproximativ la fel"**, apreciază prof. Doba.

Alexandra Iancovici predă limba și literatura română la **Colegiul Național „Elena Ghiba Birta"**. Nici aici prețul nu a influențat selecția manualului, pentru că **„în cazul elevilor cu posibilități precare, manualele sunt cumpărate din fondurile școlii"**, ne-a asigurat prof. Iancovici. Domnia-sa este mulțumită de sistemul manualelor alternative. **„Edițiile pe care le-am ales pentru clasele a IX-a și a X-a dau posibilitatea elevului să își manifeste personalitatea, încurajează comunicarea profesor-elev și facilitează metoda de evaluare"**.

***

În județ situația este aceeași, poate chiar mai gravă; am întâlnit aici familii cu câte 5, 10 sau chiar 12 copii, dintre care unii sunt școlari. În unele cazuri, școlile suportă cheltuiala manualelor pentru unul dintre copii dar pentru ceilalți rămâne ca părinții să le asigure manualele necesare.

„LA CONTABILITATE AVEM PROFESOR BUN ȘI NE DICTEAZĂ"

Manualele care se cumpără de către aproape toți elevii sunt cele pentru materiile de bacalaureat: româna, istoria și o limbă străină - în medie acestea costă o sută cincizeci de mii. La celelalte specialități se practică dictarea: profesorii își exersează dicția iar elevii viteza de scris.

Cei din clasa a X-a C din Sântana, profil contabilitate nu-și vor cumpăra manualul de specialitate. **„Avem un diriginte bun, e prof de contabilitate și ne dictează"**.

De asemenea se utilizează un calcul pragmatic: **„cumpărăm atâtea manuale cât să ajungă la fiecare bancă câte unul"**. Și în acest caz notițele rămân mama învățăturii.

„CUMPĂRĂM MANUALE «SECOND-HAND»"

Elevii din Pâncota au un spirit comercial mai ascuțit: cei din clasa a X-a își vând manualele de anul trecut „bobocilor". Prețul e puțin mai mic și convine ambelor părți. Din nefericire, celor dintr-a X-a nu li se oferă o piață „second-hand" (clasele a XI-a și a XII-a au rămas pe vechile manuale) și atunci își comandă cărțile la edituri după aceleași criterii: manualele pentru bacalaureat în proporție de 100%, celelalte 50%-60%.

ALEGEM MANUALUL ȘI DUPĂ PREȚ

Profesorii se adaptează și ei situației, criteriul prețului e, de multe ori, determinant. **„Profesorii se uită la calitatea și modul de structurare a informației dar apoi aleg și în funcție de preț"**, ne-a spus doamna profesoară Maria Pele, de la liceul din Cermei. Aici am întâlnit și o situație paradoxală. La limba franceză nu este, deocamdată, nici o ofertă. **„Nu putem face nici o comandă, pentru că nu am văzut nici unul dintre manualele alternative, s-au primit doar listele de prețuri"**.

La trei săptămâni de la începerea școlii, elevii nu au încă manuale - se așteaptă onorarea comenzilor făcute către edituri - profesorii dictează materia ce trebuie predată și din păcate mulți dintre ei vor face acest lucru tot timpul anului. Situația legată de manualele alternative nu e deloc roz pentru copii, părinți și profesori, poate doar pentru cei din MEN. Liliana Preoteasa, director general în Ministerul Educației Naționale, a declarat că părinții **„își pot permite să cumpere manuale, atâta timp cât, în medie, un elev primește 30.000 lei pe zi ca bani de buzunar"**. Nu zicem că nu ar fi așa, poate sunt elevi care primesc chiar mai mult, dar să nu uităm de cei care primesc banii aceștia într-o lună sau poate deloc.

MONICA ARDELEAN
CĂTĂLINA LATU

DACĂ ESTE TRANZIȚIE, ATUNCI SĂ FIE PENTRU TOȚI

Suntem total nemulțumiți de ce se întâmplă astăzi în țara noastră, dar în același timp suntem neliniștiți că pe zi ce trece totul se distruge și nu se pune nimic în loc, intrând încetul cu încetul în lumea a treia, transformându-ne într-o veritabilă colonie a vestului. Din 1990 până în prezent, noi în loc să evoluăm, am involuat și datorită sărăciei la care am ajuns ne îndreptăm în scurt timp spre o revoltă socială de proporții.

Datorită modului în care suntem conduși, noi am ajuns sclavi pentru că sărăcia este sclavia omului alb și ne distrugem încetul cu încetul patria și poporul. Vă reamintim că „Patria este poporul, nu tagma jefuitorilor." (Tudor Vladimirescu). Noi am trecut prin experiențe dure și acum putem spune clar că nu ne-a plăcut comunismul, dar nu ne place nici acest capitalism promovat în prezent. Celor care spun că pentru a ne fi mai bine trebuie mai întâi să ne fie mai rău și că apoi vom vedea luminița de la capătul tunelului, noi le răspundem că sunt bandiți! Sub acest slogan ne jefuiesc și distrug biologic poporul român. Ce popor veți guverna, domnilor, dacă îl distrugeți?

Față de toate câte se întâmplă sub egida așa-zisului stat de drept, în care ni se spune că trebuie să respectăm legile (care legi? care ne condamnă la moarte prin foame?) noi opunem Contractul social al lui Jean Jacques Rousseau, care spune că atunci când un popor este condus prost, el are dreptul să-i dea jos pe cei care-l conduc, chiar prin forță, ceea ce s-a aplicat în marea Revoluție Franceză din 1789 și apoi în toate revoluțiile care au urmat, inclusiv la noi, în 1989. Cine dintre dvs. știe să răspundă ce să facă poporul când sărăcia a ajuns la proporția ce 43%: să rabde sau...?

Peste tot vedem doar anomalii, lucruri pe dos. Se scumpesc continuu toate produsele și serviciile, dar salariile de ce nu se mai „scumpesc"? S-a ajuns la impozitarea pensiilor, dar de ce nu se impozitează supersalariile ce depășesc normalul cu 90%? - cum se face în unele țări democratice pe care dorim să le imităm. Dacă este tranziție, atunci să fie pentru toți. Suntem impozitați cu taxe diverse, multe mărite, se impozitează munca, dar se plătesc disponibilizații ca să nu muncească, se acceptă ciorchinii de indivizi de lângă toate casele de schimb; aceștia de ce sunt lăsați să muncească fără să plătească impozit? Cică nu sunt prinși asupra faptului că muncesc. Ne prostiți pe noi cu povești de acest gen? Cine ia ciubuc din acest înfloritor comerț? În plus, organele statului, în loc să ne apere, acceptă jaful depunătorilor de la FNI, afirmând cu nerușinare că fondul este de tip Caritas. Păi, atunci de ce a fost lăsat să existe? De ce a intrat în joc CEC și Banca Agricolă? Cine a organizat și supravegheat acest jaf al cetățenilor? Statul prin organismele sale, deci statul să plătească și pe viitor să deschidă ochii ce face. Se emit bonuri de tezaur. Ne punem întrebarea când organele „statului de drept" le vor falimenta pentru a jefui din nou cetățenii?

În prezent, prețurile utilităților: apa rece, apa caldă, căldura, telefonul, curentul electric cresc continuu. De ce acceptă organele statului aceste creșteri? Aceste societăți nu sunt în tranziție? În tranziție nu au obligația de a raționaliza, moderniza? Culmea este că termină anul cu profit, adică mai rămâne ceva din banii oamenilor. De ce nu se blochează prețurile acestor paraziți sociali, pentru a-i obliga să-și pună mintea la contribuție? De ce se acceptă nemunca, nepreocuparea acestora? De ce consilierii pe care noi i-am ales în Consiliul Municipal susțin ARTERM să nu monteze contoare (Multidata) pentru măsurarea cantității de căldură la încălzire și apă caldă, obligând cetățenii să le cumpere, știut fiind că cine vinde trebuie să măsoare. Ce, noi ne ducem cu cântarul la piață, ca să măsurăm ce cumpărăm? Este acest lucru legal? De ce nu se sesizează Oficiul pentru Protecția Consumatorilor și Procuratura? De ce noi, care plătim impozite, nu suntem apărați în acest caz de cei cărora le asigurăm lefurile pentru a-și face datoria? Păi, dacă nu ne apără, de ce mai există? De ce Distrigaz nu montează contoare în bucătării pentru a determina consumul individual, deși este legiferată acțiunea? S. C. Electrica S. A. s-a modernizat, acum noi citim contorul și stăm la coadă să plătim, iar ei la calculatoare. Există acolo o armată. Dacă facem calcule de personal nu credem că s-a îmbunătățit nimic, doar am creat o nouă coadă. La toți trebuie să mergem să plătim, să stăm la cozi, iar ei au băgat banii în o mulțime de calculatoare, mese, scaune. Frumos. Dar noi credem că era mai simplu să nu stăm la cozi, iar ei să nu-și cheltuie banii (noștri) pe calculatoare și personal, ci să ne monteze niște aparate de taxat la domiciliu. Pui bani, primești apa căldură, curent, vorbești la telefon. Cozi, cozi și iar cozi. Iată cum se utilizează mințile inginerilor noștri. Și ce să facă bietul cetățean dacă nu mai are bani? Renunță la telefon, taie apa caldă, taie o parte din calorifere, scoate becurile stând în întuneric, vine iarna desființează frigiderul, vând casele, apartamentele și se mută la mai mic. Pe timpul lui Ceaușescu eram obligați la măsuri drastice de economii, dar era comunism. Acum statul de drept nu ne obligă direct, ne determină să o facem singuri în mod diabolic; ura, înapoi la epoca de piatră!

VIRGIL DUMA
Arad

UNGURII NE ÎNVAȚĂ SĂ VORBIM ROMÂNEȘTE

Sunt prof. ȘERBAN IOAN MIRCEA, din Sintea Mare, absolvent al Școlii Normale „Dimitrie Țichindeal" (1956) și al Institutului Politehnic Cluj, Facultatea de Filologie, cursuri fără frecvență (1965). Am gradul didactic I (1976). Am 36 de ani la catedră, mi-am adus contribuția la dezvoltarea bazei materiale a învățământului prin construcția școlii din Șepreuș (1978). Din 1991 și până în acest an am funcționat ca profesor suplinitor (pe post) la Școala cu limba de predare maghiară din Adea, unde am predat limba română.

De la început am fost primit cu ostilitate în această școală. Chiar din primul an, sub oblăduirea fostei și actualei directoare, Kiss Aniko, s-au colectat semnături ale părinților să fiu dat afară ca „necorespunzător". N-au reușit fiindcă n-aveau dreptate. Nici acum nu au, dar au reușit, cu largul concurs al Inspectoratului Școlar Arad.

Din septembrie 1999 sunt pensionar. Conform statutului personalului didactic, art. 127, 128 am cerut și mi s-a aprobat și anul trecut și anul acesta să predau la această școală, aprobare primită de la conducerea școlii. În data de 28 august a.c., interesându-mă (telefonic) despre deschiderea anului școlar, directoarea rămâne surprinsă că eu nu știam că sunt înlocuit cu o absolventă de liceu, de etnie maghiară, din Chișineu Criș. Nu știam. Am cerut să fiu primit la I.Ș.J., unde depusesem în termen o contestație, catalogată ulterior ca o „hârtie". La insistențele mele, marți, 5 sept., am fost primit la Inspectorat în fața unui juriu de patru persoane care m-a judecat și de unde am aflat următoarele:

- La cererea unor „lideri de frunte" (expresia nu-mi aparține) din sat și sub directa îndrumare a primarului de Sintea, Bibe Gheorghe susținut la alegeri de U.D.M.R., au fost colectate semnături pentru a fi expulzat din sat. După câte cunosc eu, în satul Adea „lideri de frunte" nu sunt prea mulți. Întâmplător, pe unul îl cheamă Erdoss. Tot „întâmplător" pe cea care mi-a luat locul o cheamă tot Erdoss. În urmă cu mai mulți ani o fată din Adea a fost trimisă de părinți să studieze în Ungaria, în clasa a VIII-a. După două trimestre, fără medie la limba română pe trim. I., cu media 4 (patru) pe al doilea, a venit la Adea unde dl. Șerban a promovat-o, azi fiind absolventă de liceu. Nu veți crede, dar tot Erdoss o cheamă ... Întrebând un elev din Adea de ce nu învață românește, mi-a răspuns scurt: „Nu vrei!" Culmea, tot Erdoss îl chema ...

- Am mai aflat de asemenea că președinte al comisiei de examinare a suplinitorilor a fost d-l prof. Matekovits Mihai, inspector general adjunct, prieten cu „liderul de frunte" din Adea.

- Și, în sfârșit, am mai aflat că, după aproape 40 de ani de catedră nu mai corespund standardelor impuse de reformă pe următoarele motive:

a) Sunt ramolit, dorm în clasă cu capul pe catedră.

Am 62 de ani și nu sunt nici nu mă consider ramolit. Am avut colege de 23-24 de ani care prezentau semne de oboseală (a se citi plictiseală) mai mari decât mine. Adevărat, după moartea subită a soției, în noiembrie 1998, am avut o perioadă de cădere psihică explicabilă pentru cei cu suflet de om. Dar n-am dormit nici în clasă nici în cancelarie unde stăteam ore întregi fără să-mi vorbească nimeni.

b) Mi-am trimis băiatul, inginer agronom, să-mi facă orele. Este o minciună și o pot dovedi cu elevii. Pe altcineva a înlocuit-o sora ei, absolventă de liceu, dar, din respect pentru colega respectivă, pe care îl merită, am să spun că nu mă interesează.

c) Am absențe nemotivate. Se poate verifica registrul de prezență și fișele lunare de pontaj. Am absentat, fără să anunț, o singură zi, în perioada inundațiilor când satul era înconjurat de apă. Directoarea mi-a „înroșit" condica. Sunt singurul „înroșit" în registru cu toate că ...

d) Absolvenții clasei a VIII-a n-au reușit la examenul de capacitate din cauza materiei „limba română". E adevărat. Dar tot așa de adevărat este că acești elevi nu știu „o boabă românește". De altfel, nu știu nici ungurește. În anul trecut s-au prezentat la capacitate trei elevi din patru absolvenți. Doi au fost țigani. Au luat mai mic punctaj la limba maghiară decât la română. Anul acesta s-au prezentat patru din totalul de cinci dintre care unul este semianalfabet cu 8 clase. Despre diferența dintre fostele examene de admitere și actualul examen de capacitate în ce privește formularea subiectelor și notarea, nu comentez. Colegii știu și pot să judece. Știe și Inspectoratul, dar ...

Pot dovedi cu caietele elevilor că am prelucrat toată programa de capacitate, punct cu punct. Dar, probabil nu se poate gândi ungurește și scrie românește. S-ar putea ca noua colegă să reușească folosind metoda mult lăudată de predare prin analogie sau comparație: morcov-repa, lup-farkas, prieten-barat, etc. Adică, în loc de un cuvânt spunem două, în loc de o oră pentru o lecție ne trebuie două, iar în loc de un an școlar la o clasă avem nevoie de doi, conform reformei. Ca să nu vorbesc de limba română „săraca", care se va preda ca și chirchiza sau provensala ...

Ridicând și unele probleme și greutăți familiale care mă obligă să muncesc după pensionare, mi s-a răspuns cam așa: „toți avem probleme dar pe noi nu ne interesează problemele sociale, la noi primează partea profesională".

Motivul pentru care am fost scos mișelește, pe ușa din dos, frustrat de drepturile mele garantate (zice-se) de legile țării, îl știu. Este ușor de înțeles, se poate judeca. Se poate judeca și aruncarea la lada de gunoi a „Testamentului" eruditului Enăchiță Văcărescu în „spiritul" și de „dragul" reformei.

Prof. ȘERBAN IOAN MIRCEA
Sintea Mare

CE FACE UN PENSIONAR (NE)FERICIT?

S-a vorbit mult în campania alegerilor locale și se va vorbi și mai mult în campania alegerilor din toamnă despre pensionari, cei ce le solicită votul făcându-le tot felul de promisiuni în care nimeni nu mai crede. Oricum, însă, nu se poate da așa ușor cu piciorul la peste 5 milioane de voturi, la care se mai adaugă și membrii din unele familii de pensionari.

Un domn pensionar care dorește să i se păstreze anonimatul, demonstra cum i s-a deteriorat nivelul de trai în ultimul deceniu. Dacă în anul 1990 avea o pensie de 2500 lei pe lună, cheltuielile de întreținere la bloc pentru patru persoane erau de 352 lei, abonamentul telefonic costa 50 de lei, curentul electric 0,65 lei/kw, carnea 37 lei kg, iar cartofii 1,50 lei/kg și se mai puteau face din pensia respectivă și economii, pensionarul respectiv spunea că pensia i-a crescut de 410 ori în ultimul deceniu. Aceasta ar fi, evident, un motiv de mare bucurie. Departe însă de a se întâmpla așa, acum întreținerea locuinței s-a mărit de peste 1600 de ori, abonamentul telefonic de peste 1840 de ori, prețul kilowat-ului de 2300 de ori, carnea de peste 1600 ori, iar la cartofi de peste 2000 ori. Dacă pensia ar fi ținut ritmul cu prețurile, potrivit socotelilor d-lui pensionar, acum ar fi trebuit să i se dea lunar cel puțin patru milioane de lei „ca să poată trăi ca pe vremea comunismului." Cui îi pasă însă azi de soarta celor mulți și oropsiți?

În discuțiile noastre au intrat alți doi pensionari, Iustin Dota și Petru Tripa, care exclamau: „Ne-am săturat de minciuni, de tranziție și reformă antinațională, de umilințe, de trădători și de capitalism primitiv și antinațional."

TRAIAN DĂRĂȘTEANU
Gurahonț

Către Redacția „Adevărul" Arad
D-lui director ZĂVOIANU DOREL

Suntem un grup de agricultori din zona Sebiș cu necazuri în suflet ca de altfel tot țăranul român care trăiește aceste zile și vă rugăm respectuos să publicați această scrisoare în ziarul d-voastră să vadă tot județul ce pot face niște oameni cu școală care sunt astăzi cadre de conducere.

D-lui director al Frabricii de ulei Carei
D-lui director al Comcereal Arad
D-lui șef bază Sebiș

Cu mare durere în suflet ne adresăm d-voastră prin intermediul ziarului local ADEVĂRUL și vă atenționăm că ceea ce ați făcut când ați vândut Baza Sebiș la un italian nu ați făcut bine, acesta probabil făcând pantofi ca vecinul din fața bazei sau după câte am auzit, construiește o moară.

D-lor directori, ce moară ne trebuie nouă când știți prea bine că în zonă sunt atâtea care nu au ce măcina și e vorba de mori cu tradiție sau moară nouă performantă cum este ARIA Buteni (sau la „Pele" cum este cunoscută în zonă). Cine va mai colecta produse agricole de la Ineu la Brad? Baza de recepție a fost pentru agricultorii din zonă, locul de unde cumpăram sămânță de grâu, orz, porumb, îngrășăminte, erbicide și locul unde vindeam produse.

Cunoaștem, d-lor Directori, că d-voastră sunteți patronii acestor firme și în ele sunt banii băgați, dar vă rugăm să vă gândiți la ceea ce vă spun niște țărani simpli, dar cu frică de Dumnezeu. Dacă ai o vacă sau alt animal, atâta timp cât îl ai mai câștigi ceva - un vițel, un purcel, un lapte mai mulgi - dar dacă o vinzi, banii se duc și nu mai ai ce mulge.

Baza Sebiș oricând este un bun pentru d-voastră și nu găsiți în toată țara așa dotare. Fostul șef Miclea s-a preocupat să facă, nu să vândă ca dvs. la un preț de nimic (trei miliarde sau mai mult, nu știm precis doar din auzite). Gândiți-vă că iar vor veni zile când regimurile care vor veni se vor îndrepta spre agricultură și iar veți colecta produse nu ca acum. Vă aduceți aminte că până în 1996, statul subvenționa agricultura și aduna produse. La Baza Sebiș se adunau cantități mari pentru că zona este mare, în plus ne dădeau și îngrășăminte. Regimul care va veni la putere, după toamna asta, sigur va promova o politică agricolă și veți vedea că Baza Sebiș ar putea aduna produse care să vă aducă bani.

Gândiți-vă, domnilor, la ceea ce ați făcut sau la ce faceți, acestea nu sunt întreprinderi de mașini fără care puteți fi, acestea reprezintă locul unde statul își depozitează rezerva, să nu confundați magazia d-voastră cu cea a italianului, istoria vă va pedepsi pentru aceasta.

Pentru înțelegere vă mulțumim și să vă gândiți în tot ceea ce faceți că din țărani au ieșit oameni deștepți care nu își permiteau să facă ceea ce ați făcut dvs.

Cu respect,
Un grup mare de agricultori necăjiți din zona Sebiș

ZI FĂRĂ MEDALII PENTRU DELEGAȚIA ROMÂNIEI

Din păcate, delegația română participantă la Jocurile Olimpice de la Sydney a încheiat fără strălucire cea de-a cincea zi rezervată întrecerilor olimpice.

Aproape de podium

După două zile de vis pentru înotul românesc, de această dată, deși calificată în finală cu cel de-al treilea timp, ștafeta feminină de 4x200 metri liber nu a reușit să prindă un loc pe podiumul olimpic, clasându-se în final pe locul 4.

Fetele noastre, Camelia Potec, Simona Păduraru, Lorena Diaconescu și Beatrice Căslaru nu au putut ține ritmul infernal impus de înotătoarele din SUA, Australia și Germania, care s-au încununat cu laurii olimpici.

În timp ce constănțeanul de 20 de ani, Răzvan Florea, a obținut biletele pentru finala la 200 metri spate, un alt înotător român a ratat calificarea în ultimul act în proba de 200 metri mixt. De menționat că ambii sportivi au realizat noi recorduri naționale în probele amintite.

Tenisul românesc - fără reprezentanți la Sydney

Odată cu înfrângerea în două seturi 3-6, 4-6, a perechii române Andrei Pavel - Gabriel Trifu în fața cuplului indian Mahesh Bhupathi - Leander Paes, pe tablourile principale ale turneului de tenis din cadrul J.O. de la Sydney nu mai este prezent nici un sportiv român.

Un ochi râde, altul plânge...

... pentru tenisul de masă românesc în proba de simplu - fete. Dacă Mihaela Ștefan a obținut calificarea în optimile de finală, întrecând-o clar pe Anne Boileau din Franța, cu scorul de 3-0 (21-15, 21-12, 21-18), colega sa de dublu, Otilia Bădescu, a fost eliminată în șaisprezecimile competiției, pierzând la mare luptă, 2-3 (21-19, 18-21, 21-15, 10-21, 21-23), în fața coreencei Suk Eun-Mi.

Ne-am lovit de campionul olimpic

Prezent în sferturile de finală ale concursului de judo la categoria 91 de kilograme, sportivul Adrian Croitoru a pierdut prin koka în fața olandezului Mark Huizinga, care a câștigat în cele din urmă titlul olimpic. Judoka român s-a clasat în final pe poziția a noua, fiind învins și în recalificări, prin ippon, de americanul Brian Olson.

Tirul ne poate aduce o medalie

... prin Iulică Marian Cazan, care s-a calificat în finala probei de pistol viteză - 25 de metri, totalizând 292 de puncte și ocupând poziția a șasea în semifinale. Din păcate, Iulian Raicea a pierdut trenul pentru finala aceleiași probe situându-se pe locul 9 cu 291 de puncte.

Orzață l-a egalat pe Leric

Totalizând 57, 385 de puncte, gimnastul român, Rareș Orzață a ocupat locul 11, ieri, în concursul masculin individual compus. Prin acest rezultat, Orzață a egalat performanța obținută în urmă cu 4 ani la Jocurile Olimpice de la Atlanta, de către arădeanul Cristian Leric. Concursul a fost câștigat de rusul Alexei Nemov, cu un total de 58, 474 de puncte, fiind urmat de Wei Yong (China) și de Olksandr Bereș din Ucraina.

SYDNEY 2000

La începutul acestei săptămâni, vremea s-a mai încălzit, la amiază termometrele arătând 25°C, oricum mai cald ca în urmă cu o săptămână, când au fost zile friguroase. După o săptămână de umblat de la un stadion la altul, când cu trenul, care este principalul mijloc de transport pentru ziariști, când cu autobuzele presei, care nu știi când pleacă și când vin și mai ales pe unde merg (dar asta nu o prea știu nici șoferii), câteva cuvinte despre Sydney, altfel decât ca oraș olimpic. ● Metropolă cu aproape 4 milioane de locuitori, orașul își etalează zgârie-norii în ceea ce ei numesc City, o aglomerare de bănci, hoteluri și sedii de firme, amplasate pe malul oceanului. Aici se află și celebra Operă, devenită din 1973 simbolul orașului. ● Clădirea mai găzduiește o sală de teatru, muzeu, săli de expoziții, de jazz. ● La Operă se anunță un spectacol de zile mari, cu Tosca de Puccini, având-o în rolul principal pe soprana australiană Elisabeth Whitehouse. Biletele au prețul între 100 și 200 de dolari australieni. La teatru prețurile sunt mai mici, de pildă la spectacolul cu piesa Troilus și Cressida de W. Shakespeare se intră cu doar 44-66 de dolari. În rest, la terasele din jur, pentru o cafea plătești 4 dolari, iar pentru o sticlă de plastic de jumătate de litru cu apă naturală de izvor, doar 2,70 de dolari. Ieftin, nu-i așa? ● Poate că ieftine or fi mașinile la second-hand, care au prețuri afișate de 3.999 de dolari, dar una nouă merge și până la 65.000 de dolari. Într-un magazin alimentar am văzut telemea de vacă cu 18,99 dolari și salamuri tot pe acolo, în jurul cifrei de 20. Benzina, în schimb, costă câtiva cenți litrul. Prețurile oscilează între 91 și 94 cenți, în schimb litrul de motorină trece de 1 dolar, mai exact 103 cenți. Asta pentru că mașinile cu motor Diesel sunt mai poluante? ● Mașinile, în general, sunt fabricate prin partea locului, cele mai multe fiind japoneze și coreene. Cele din Europa ajung mai greu aici din cauza transportului care grevează asupra prețului și apoi, cum mi s-a spus, e problemă cu piesele de schimb și cu asigurarea service-ului. ● Cum am văzut, hotelurile din centru sunt din beton, stadioanele și sălile pentru olimpiadă sunt din metal, iar restul caselor din oraș au ca material de construcție lemnul și plasticul. Ca la americani. Te și miri cum pot sta în picioare pe vreme de furtună. ● Case mici, majoritatea doar cu parter, ce costă până la 100.000 de dolari, dar prețurile urcă spre 2 milioane în zonele rezidențiale. Dacă ai un salariu bun, între 70-100.000 de dolari australieni pe an, cam cât câștigă un specialist în calculatoare, poți să te înhami să-ți faci o casă, bineînțeles cu împrumut de la bancă, unde dobânda este între 4,5-5 la sută pe an. Avantajos, nu ca la noi. ● Ziarul local, „The Daily Telegraph", apare în 120 de pagini, format tabloid, și costă 90 de cenți, inclusiv TVA.

Baschet feminin

Mai mult țurcă...

B.C. ICIM ARAD - LIVAS TÂRGOVIȘTE 49 - 39

Aseară, la Sala Sporturilor, doar 400 de spectatori au ținut să asiste la debutul echipei feminine BC ICIM în actualul campionat. Advesara campioanelor en-titre era nimeni alta decât finalista precedentei ediții de campionat, Livas Târgoviște.

Un vechi proverb spune că: „La pomul lăudat să nu te duci cu sacul...". Așa s-a întâmplat și ieri, când am vizionat un meci de o slabă factură tehnică și spectaculară, în care pasele greșite, faulturile și pașii în atac au abundat. De fapt scorul final reflectă jocul mediocru (suntem îndulgenți că e doar etapa a doua) al combatantelor, unul îngrijorător în perspectiva participării în cupele europene. Arădencele încep mai bine, Mandache și Nastor reușind două duble și 8-2 (min. 4). Apoi se pune în funcțiune caruselul ratărilor, astfel că după prima repriză consemnăm doar 13-10. A trebuit să treacă 15 minute ca Sandu să reușească o „triplă" și se ajunge la 20-12. Oaspetele își revin în „sferul" trei, Pașcalău și Nicolae reducând diferența până la doar două puncte 29-27 (min. 28). Noroc cu Cristinuța Matei, care ne mai risipește din emoții și 34-30 (min. 30). În ultima parte a meciului, Mușat și Pașcalău se fac de râs, iar Carmen Nastor dă semnalul unei oarecare reveniri printr-o „triplă" și 43-34 (min. 34). Finalul nu ne dă fiori, victoria nu ne mai poate scăpa (scor 49-39), doar jocul elevelor lui George Mandache ne pune serios pe gânduri...

Marcatoare:

BC ICIM ARAD: C. Nastor 16 (1x3), A. Mandache 14; C. Matei 11; D. Sandu 3 (1); I. Grecu 2; N. Tretiak 2; B. Drăguș 1.

Livas Târgoviște: Pașcalău 20; Nicolae 12; Mușat 4 și Marcovici 3 (1).

Au arbitrat: Stelian Bănică (București) și Radu Vaida (Oradea). **Delegat FRB**: Jean Antonescu (București).

DANIEL SCRIDON

Foto: ONORIU FELEA

Dana Sandu, cu mingea, a încercat să o facă uitată pe Ancuța Stoenescu. Fază din meciul B.C. ICIM - Livas Târgoviște (scor 49-39)

După o ședință, pe alocuri, aprinsă

ȘOIMII PÂNCOTA CONTINUĂ CU ACEEAȘI CONDUCERE

Marți seara, la terenul de fotbal din Pâncota, s-a desfășurat o ședință de analiză a activității echipei de fotbal, cu participarea membrilor fondatori ai A. S. Șoimii Pâncota și a reprezentanților consiliului local. Prin vot deschis, s-a acceptat prezența reprezentantului ziarului „Adevărul" la această ședință, pentru că, citâm: **„Nu avem nimic de ascuns."**

Întâlnirea a debutat furtunos, atât președintele Roland Bernardin cât și antrenorul Nelu Bacoș anunțându-și demisiile. Președintele „șoimilor" a găsit două soluții pentru ieșirea din criză: **„Ori găsim bani, cam 15 milioane pe lună în plus pentru cumpărarea unor jucători, ori ținem o echipă doar cu ce avem aici, în Pâncota, dar riscăm să ne facem de râs în tot județul."**

Primarul orașului Pâncota, dl. Iosif Retter, a fost foarte ferm în luările de cuvânt. Mai mult, el a luat la întrebări conducerea, pentru a clarifica unele zvonuri care circulau prin oraș. După calmarea spiritelor destul de încinse, primarul a promis un sprijin lunar de circa 10 milioane lei din partea Consiliului Local. Dacă pe dl. Roland l-a convins destul de ușor să mai rămână la echipă, mai greu a fost cu antrenorul Bacoș. Până la urmă, se pare că acesta va rămâne la conducerea tehnică a „șoimilor".

De asemenea, dl. Retter a ținut să aducă mulțumiri conducerii ziarului „Adevărul", pentru echipamentul oferit înaintea începerii campionatului. S-au efectuat câteva schimbări în Consiliul de Administrație, cea mai importantă fiind numirea în funcția de vicepreședinte a dlui Nicușor Lazea, din partea Consiliului Local. Noul Consiliu de Administrație arată astfel: Roland Bernardin - președinte; Doru Drăuceanu și Nicușor Lazea - vicepreședinți; Simon Buda - secretar. Au mai fost numiți: Ion Negrilă - organizator de competiții și Mircea Dragalina - director sportiv.

La sfârșitul ședinței, mult mai liniștit, primarul Iosif Retter ne-a declarat: **„Sper să fie un pas înainte, cu condiția să se termine odată cu divergențele din sânul conducerii clubului. Echipa de fotbal va fi sprijinită și în continuare de Consiliul Local. De asemenea, voi căuta să atrag noi sponsori la echipă, pentru ca Șoimii să revină în elita fotbalului județean."**

Un prim sponsor a fost găsit în persoana lui „Tiche" Vancu, care a promis 12 milioane de lei pe an pentru Șoimii. Este, să recunoaștem, un început, iar inițiativa acestuia trebuie urmată și de alți agenți economici din Pâncota.

Așadar, încă o dată s-a mai demonstrat că acolo unde există puțin interes, puțină dragoste pentru sport, se poate. Iar exemplul Consiliului Local Pâncota trebuie să devină o pildă și pentru alte localități ale județului.

DANIEL SCRIDON

După 20 de ani

Divizia de karate Eșarfele Galbene s-a transformat în Ordin

Cu 20 de ani în urmă, la 15 sept. 1980, s-a înființat primul club de karate din Arad, Arad Karate Club. În cadrul acestuia, la aceeași dată, a luat ființă Divizia Eșarfele Galbene, constituită ca o grupă de elită a clubului. Simbolul Diviziei a fost o eșarfă galbenă brodată cu o creangă de cireș, care se purta pe frunte cu ocazia zilei festive de 15 septembrie.

În data de 15 septembrie 2000, într-un cadru festiv, cu ocazia aniversării a 20 de ani de la înființare, Divizia s-a transformat în Ordin, de acum putând să adere în cadrul Eșarfelor Galbene toate cluburile din Arad indiferent de apartenența lor la o federație sau asociație.

Ordinul Eșarfele Galbene își propune, în acest fel, să grupeze cluburile arădene îmbunătățind colaborarea dintre ele. Din cadrul Ordinului fac în prezent parte, trei dintre cele mai importante cluburi arădene: Arad Karate Club (condus de sensei Hajas Gabriel - 5 Dan), Banzai Karate Club (condus de sensei Dan Duma - 4 Dan) și Hamoni Do (condus de sensei Marc George - 3 Dan).

În cadrul acțiunilor întreprinse în această zi festivă, au depus jurământul, cu ocazia intrării în ordin, 80 de noi membri, ridicând în acest fel numărul membrilor Ordinului la peste 300 de karateka. De asemenea, s-a ținut o demonstrație tehnică și conform tradiției Ordinului s-a organizat un pelerinaj pe Malul Mureșului la locul unde cu 20 de ani în urmă s-au ținut primele antrenamente de Karate din Arad, în perioada în care Karate era interzis în România.

Menționăm că Aradul se poate mândri în acest fel cu singurul Ordin de karate existent momentan în România.

Conducerea Ordinului lansează o invitație tuturor cluburilor din județul Arad de a adera la această mișcare, consolidând astfel o tradiție locală de 20 de ani și întărind importanța Aradului ca nucleu puternic al karate-ului din România.

Foto-text: **ONORIU FELEA**

Suporterii - în turneu

Suporterii echipelor B.C. ICIM Arad, B.C. West Petrom Arad și A.C.U. Astra Trinity Arad sunt anunțați că pentru susținerea celor trei formații implicate în jocuri deosebit de grele în deplasare, conducerile celor trei cluburi pune la dispoziție un **autocar gratuit.** Cei interesați de o deplasare de trei zile pe ruta Pitești-București-Dej se pot înscrie la tel: 246534. Plecarea este prevăzută pentru vineri, ora 21,00, din fața stadionului Astra, iar întoarcerea va avea loc duminică seara.

Patru medalii la Memorial

Orașul Zalău a găzduit zilele trecute un concurs memorial de tenis de masă, destinat celor mai buni sportivi ai României, pe diferite categorii de vârstă. Reprezentanții CSM Conar Arad au obținut rezultate excelente, astfel: Dana Dodean - locul I (cadete), Veronica Popiuc - locul III (junioare), Lucia Bălaș și Valentin Dobai - locul III (seniori). Adrian Dodean și Silviu Burza au ocupat pozițiile 5, la juniori respectiv cadeți. Au participat jucători de la principalele centre naționale de tenis de masă, cu excepția Constanței.

A. HĂRȚĂU

Judo

Doi juniori de la CSȘ Gloria, în finala „națională"

Zilele trecute, la Sibiu, s-a desfășurat „zona" Campionatului Național de judo, rezervată juniorilor mari, unde CSȘ Gloria a participat cu patru sportivi. Dintre aceștia, doi au obținut calificarea pentru finala „națională", ce va avea loc la Iași, la finele acestei luni.

Este vorba de **Marius Ciochină** (cat. 90 kg) - locul I la „zonă" și de **Claudiu Șchiopu** (cat. + 100 kg) - locul III la „zonă". Ambii sportivi sunt pregătiți de profesorul Mihai Telechi.

D. SCRIDON

CONTOARE DE APA NUMAI LA

ISO 9001 KEMA

aem

O idee excelentă ! Montat în locuinţa Dvs., investiţia se amortizează în jumătate de an. Contoarele noastre de apă rece şi caldă corespund standarelor interne şi internaţionale, sunt de nivel european şi sunt omologate şi acceptate de BRML. La cerere, asigurăm şi montarea contoarelor !

Calea Buziaşului 26 TIMIŞOARA Internet: http://www.aem.ro
e-mail:Sales@aem.ro.
ARAD, magazinul „Luxten Lighting"
Str. Horia 11 TEL. 057 / 255 274

S.C. COMFRUCT S.A.

Societate în lichidare

anunţă
VÂNZAREA DE
MERE DE CONSUM
la preţul de 2500 lei + TVA.
Telefon: 057-563020; 092331136
(5550889)

BIROTICĂ

Leximis
Splaiul Gen. Gh. Magheru Bl. 329B (Micalaca)
Tel./Fax: 057/270111; 270100, Arad

- Tehnică de calcul
  - PC compaq Garanţie 3 ani
  - imprimante EPSON HEWLETT PACKARD
  - *PC Pentium începând de la 90 USD+TVA*
- Copiatoare MINOLTA
- Seifuri
- Mobilier de birou
- Maşini de numărat bancnote

ACTA TRADING s.r.l.
2900 ARAD ROMANIA
Str. M. Eminescu nr. 6
Tel. 057-281.100; 281.200
Mobil 092.355.936
E-mail: acta@inext.ro

Vine în sprijinul agricultorilor cu:
- ÎNGRĂŞĂMINTE CHIMICE
  NPK 18-46-0; NPK 25-25-0; NPK 17-17-17
  NPK 32-20-0; UREE
- SĂMÂNŢĂ DE GRÂU IMPORT YUGOSLAVIA
- SĂMÂNŢĂ DE ORZOAICĂ IMPORT YUGOSLAVIA
- PRODUSE PENTRU TRATAT SĂMÂNŢA
- UNELTE ŞI MAŞINI AGRICOLE ROMÂNEŞTI

Produsele se livrează pe bază de comandă, cu transport la destinaţie asigurat! (5550886)

ROMANSTON

0 289116

- MARMURA
- GRANIT
- TRAVERTIN
- ADEZIVI

MOBILIER LA COMANDĂ

Confecţionăm la comandă mobilier divers din PAL melaminat din import

Calitate şi coloristică deosebită!

Preţuri promoţionale

Preluăm comenzi la sediul societăţii S.C. ARCADIA S.R.L. Arad, telefon 235.221.

ANGAJĂM ■ TÂMPLARI cu experienţă ■ VÂNZĂTORI mobilă (1515807)

ROGER COMLAC

düfa Ceresit Henkel Bautechnik Westex

SOLUTII PRACTICE PENTRU FINISAJE

VINDE DIN DEPOZITUL SITUAT ÎN ARAD, STR. FELEACULUI NR.1A *(LÂNGĂ EXPO MARKET JACKSON)*:
- coloranţi şi toată gama de vopsele lavabile düfa;
- tencuieli decorative düfa;
- araceţi de construcţie şi de lemn;
- scule;
- adezivi pentru faianţă, silicoane, spume poliuretanice.

Nou
-Gresie şi faianţă CESAROM
-Gresie şi faianţă import SPANIA
(Preţ de importator)

ORAR: 8.00-19.00 Tel/fax: 057-21 33 52, tel: 094.24 79 38

SOLUTII PRACTICE PENTRU FINISAJE

S.C. ECOS - IMPEX S.R.L.

Arad, Calea A. Vlaicu 257 (lângă Peco); tel. 289740

DEPOZIT MATERIALE DE CONSTRUCŢII
VINDE DIN STOC ŞI PREIA COMENZI LA:

■ ţigle indigene şi din import Ungaria; ■ cărămidă indigenă şi import Ungaria ■ B. C. A. şi bolţari din beton; ■ oţel beton; ■ var, ciment, ipsos, glet, adezivi ■ plasă gard, rabitz, cuie; ■ diferite materiale de construcţii ■ bolţari 30x25x20 - 461.500 lei/mc pentru 20 buc/m2 zidărie de 30 cm; ■ bolţari 30x15x20 - 552.000 lei/mc pentru 16 buc/m2 zidărie de 15 cm.

Preia comenzi pentru orice tip de mobilă din pal melaminat import, bucătărie, birotică, camere copii, sufragerii.

O soluţie la cheie **TRANSPORT ŞI MONTARE LA DOMICILIU, GRATUITE.** (4873577)

Distribuitor Autorizat dialog

TELEFOANE CU PREŢUL ÎNCEPÂND DE LA

499 000 lei*

PENTRU ORICE ABONAMENT CU MINUTE INCLUSE GRATUIT LA CONECTARE:

APARAT FOTO KODAK

GSM CENTER

tel: 057/211800; fax: 057/211900, p-ta A. IANCU nr.10
tel: 057/254686; fax: 057/254745 str. CLOSCA nr. 3,
tel/fax: 057/212262 magazin ZIRIDAVA, parter,
e-mail: gsmcente@arad.ro

* Chiar si pentru abonamentul INEDIT, 4 USD. Preţul nu contine TVA.

S.C. ROLAND PLUS S.R.L.

str. Andrei Şaguna nr.36
tel. 057/257 323

OFERA :
- gresie, faianta import Spania, Italia
- adezivi
- usi blindate pentru apartamente
- parchet(diferite tipuri
- calorifere aluminiu import Italia

DISTRIBUITOR:

BATEC
- adeziv standard
- batofix
- glet pentru perete (interior/exterior)
- ciment de rostuit

ORAR: 9-17
SAMBATA 9-13

Distribuitor Autorizat dialog

SAGEM dual band

Always keep in touch
Goldstern GSM

Preţuri începând de la

399.000 lei*

* fără TVA

pentru Dialog Inedit - 4$*/lună

Pentru orice tip de abonament cu minute incluse primeşti GRATUIT un aparat de fotografiat Kodak**

** în limita stocului disponibil

Hands-free încorporat
Baterie cu vibraţii
Calculator
Ceas, Dată, Alarmă
Meniu în limba română
Radio FM

ARAD: Bd. Revoluţiei nr. 35; Tel.: 057-270890.

Acum vă aşteptăm şi la noul magazin deschis în oraşul dumneavoastră
Piaţa Spitalului, Bl. 1C; Tel.: 057-252001

Goldstern GSM

CASA DE ASIGURĂRI DE SĂNĂTATE A JUDEȚULUI ARAD

În vederea facilitării accesului la serviciile medicale, CASA DE ASIGURĂRI DE SĂNĂTATE ARAD roagă toți angajatorii (care au personal angajat), ca la eliberarea adeverinței care confirmă calitatea de angajat, să completeze pe lângă alte elemente de identificare și codul numeric personal al salariaților proprii (CNP). Totodată vor anexa și copia ultimului ordin de plată.

Pentru orice alte lămuriri vă stăm la dispoziție la telefon 057/270202, int. 123,105,107 sau la sediul din Arad, B-dul Revoluției nr. 45, parter - Serviciul de Evidență și Urmărire a Colectării Contribuției de Asigurări de Sănătate.

ROMTELECOM

Direcția de Telecomunicații Arad

angajează

REFERENT CU STUDII SUPERIOARE PENTRU COMPARTIMENTUL INFORMATIZARE

în următoarele condiții:

1. Absolvent studii superioare, după anul 1990 al uneia din facultățile de profil:
- Automatizări și calculatoare
- Electronică și telecomunicații
- Informatică

2. Experiență practică în cel puțin unul din domeniile:
- Administrare rețele de calculatoare WINDOWS NT/LINUX
- Administrare baze de date
- Programare baze de date relaționale
- Programare WEB

Cererile însoțite de actul de studii și CV se pot depune la sediul D.Tc. Arad, str. 1 Decembrie 1918 nr. 4-6, până în data de 02.10.2000.

Informații suplimentare la telefon 204661 sau 204716.

PRIMĂRIA orașului Chișineu-Criș

organizează licitație publică pentru:

▼ VÂNZAREA SPAȚIULUI COMERCIAL
situat pe str. Înfrățirii nr. 87

▼ ÎNCHIRIEREA SPAȚIULUI
situat în str. Înfrățirii nr. 155

▼ ÎNCHIRIERE GHERETĂ
situată în P-ța Avram Iancu

În data de 6 octombrie 2000, orele 10,00, la sediul Primăriei.

Relații suplimentare la telefon 520098.

(Ag. Ch. Criș)

S.C. ARALIA S.A. ARAD

cu sediul în Arad, Calea Romanilor, nr. 35-37.

Organizează **LICITAȚIE** pentru închirierea următoarelor spații comerciale:

- Calea A. Vlaicu, complex Fortuna - 36 m²
- Calea A. Vlaicu, Piața Agroalimentară - 502 m²
- Str. Plopilor, nr. 1, bloc A 42-43 - 200 m²
- Str. Școlii, bloc X, 34/2 - 119 m²
- Str. Petru Rareș, nr. 2, bloc R - 70 m²
- Bloc 304 C, Micălaca - 105 m²
- Bloc K, Piața Gării - 70 m²
- Calea Romanilor, 35-37 - 36 m²
- Piața Spitalului de copii - depozit cu spații frigorifice

Licitația se ține în fiecare joi la orele 10,00, la sediul societății.

Informații la telefon 280263.

MaSe S.C. MANAGEMENT SERVICE S.R.L.

Str. Andrei Șaguna, nr. 58, Tel./Fax 251311; Mobil: 092779248

VINDE MATERIALE ELECTRICE LA CELE MAI MICI PREȚURI

- CABLURI ȘI CONDUCTOARE (RIGIDE ȘI FLEXIBILE)
- TABLOURI ELECTRICE
- SIGURANȚE FUZIBILE ȘI AUTOMATE
- CORPURI DE ILUMINAT
- SURSE DE ILUMINAT (BECURI, TUBURI ETC.)
- CONTACTORI, RELEE, USOLI ETC.
- TUBURI PVC RIGIDE ȘI FLEXIBILE
- DOZE DE APARAT, DERIVATE ETC.
- CANAL CABLU PVC ȘI METALIC.

(5550969)

INTERNATIONAL COMPUTER SCHOOL ARAD

CURSURI AVIZATE M.E.N.

- CONTABILITATE TEORETICA SI COMPUTERIZATA
- OPERATOR CALCULATOR
- LIMBA ENGLEZĂ

LA NOI PLATITI ÎN 4 RATE!

practică suplimentară gratuită
suport de curs + dotare modernă

INFORMAȚII LA TELEFON: 057/23.03.09, ZILNIC orele: 08^{30} - 12^{30} 15^{00} - 19^{00}

INTERNEXT S.R.L.

INTERNEXT
Primul Internet Service Provider din Arad

SERVICII COMPLETE INTERNET:	INFORMAȚII:
-Acces dial-up la 56 Kbps	http://www.inext.ro
-Acces ISDN 64/128 Kbps	e-mail: office@inext.ro
-Linii închiriate 33,6 Kbps-2 Mbps	Tel/Fax: 057.28.53.53
-Acces radio la 1,6 Mbps	Adresa:
Acces INEXT89 la tel. 89.12.34	Bd. Decebal, nr. 2-4, Arad

S.C. TRANSDARA S.A. ARAD

ANGAJEAZĂ:

► **5 CONDUCĂTORI AUTO pentru TIR(transport marfă Internațional)**

► **1 CONDUCĂTOR AUTO categoria D(pentru autobuz)**

CONDIȚII:
- vechime minim 5 ani
- vârsta maximă 40 ani
- să nu aibă contractul de muncă desfăcut disciplinar

EFECTUEAZĂ:
- Inspecții Tehnice Periodice (ITP) pentru toate tipurile de autovehicule
- Lucrări de întreținere și reparații pentru toate tipurile de autovehicule

RELAȚII: tel. 256 308, sau la sediul firmei din str. L. Rebreanu nr.95

Echipă tânără de profesioniști în continuă ascensiune

angajează: **REPREZENTANT TEHNIC COMERCIAL**

Cerințe:
- vârsta maximă 30 de ani
- studii superioare
- abilități comerciale
- cunoștințe minime de desen tehnic
- dorință de muncă

CV + poză se depun la sediul firmei EURO STIL, Complex Podgoria, etaj I, până la 22 sept. 2000.

Vor fi luate în considerare numai CV-urile care corespund cerințelor.

(1515969)

S.C. COM ABM S.R.L. ARAD

În incinta **SC ARMOPAN SA**

Calea A. Vlaicu nr. 247

- ACHIZIȚIONEAZĂ PORUMB
- EXECUTĂ PRESTĂRI DE SERVICII - uscare porumb la prețurile cele mai mici.

Informații la telefon 057-274421, mobil 094-608052 și 094-397384.

S.C. PREFIN EST EUROPE S.R.L.

Str. 6 Vânători, nr. 35/A - ARAD

ANGAJEAZĂ:

SECRETARĂ DE PRODUCȚIE

Condiții:
- studii superioare sau medii;
- cunoștințe și experiență operare PC (Word, Excel);
- domiciliul stabil în Arad sau împrejurimi;
- cunoașterea limbii italiene constituie un avantaj

TEHNICIENI ÎN CONFECȚII

PENTRU SOCIETĂȚILE COLABORATOARE EXTERNE

Condiții:
- studii de specialitate;
- cunoașterea limbii italiene;
- experiență în domeniul confecțiilor;
- domiciliul stabil în Arad sau împrejurimi;
- disponibilitate la deplasări în afara orașului și județului

MUNCITORI CALIFICAȚI

CU EXPERIENȚĂ ÎN DOMENIUL CONFECȚIILOR PENTRU **CROI, CUSUT ȘI CĂLCAT**

Condiții:
- experiență în domeniul confecțiilor;
- domiciliul stabil în Arad sau împrejurimi

Obiectul de activitate al societății este confecționare îmbrăcăminte.

Salarizarea va fi adecvată capacităților profesionale și experienței în muncă.

Cei interesați vor depune cererile și CV la sediul societății începând cu data apariției anunțului în ziar.

NOU ÎN ATENȚIA AGRICULTORILOR

S.C. „SERVAGROMEC" S.A. ARAD

VINDE TRACTOARE ȘI UTILAJE AGRICOLE

conform OG 125/11.07.2000 cu plata în următoarele condiții:
- **25% din valoare** fiind suportată din **alocație de stat**
- 75% plata din fonduri proprii sau credite cu dobândă subvenționată.

INFORMAȚII LA SC „SERVAGROMEC" SA ARAD, str. M. Kogălniceanu nr. 22, telefon 280712, 095.650.313.

PUBLICAȚIE DE VÂNZARE — CIRCUMSCRIPȚIA FISCALĂ ȘI TREZORERIA INEU

În temeiul art. 55 și 65 din O.G. 11/1996 privind executarea creanțelor bugetare, aprobată prin Legea 108/1996, cu modificările și completările ulterioare, se face cunoscut prin prezenta că, se vor vinde prin licitație publică următoarele bunuri mobile și imobile.

	Denumirea bunului	Preț minim fără TVA	Data și ora licitației
1. S.C. Agromec S.A. Șicula	- cabină poartă	1.240.669	02.10.2000, ora 10,00
	- bloc P+1	980.867.790	
	- atelier mecanic	1.276.484.800	
	- sediul vechi	121.689.830	
2. S.C. Arcer S.A. Cermei	- birouri	192.718.030	05.10.2000, ora 10,00
	- atelier tâmplărie	10.285.249	
	- magazie P 26	5.114.766	
	- magazie P 28	2.507.240	
	- atelier P 29	21.097.020	
3. S.C. Vinalcool S.A. Centrul Teritorial Mocrea	- spațiu vinificație	1.428.847.000	06.10.2000, ora 10,00
	- birouri, magazii, pivnițe		
	- budane (1.071 litri-7.520 litri)	888.000-2.600.000	

Licitațiile se vor desfășura la sediile societăților la data și ora indicate mai sus. Caietele de sarcini ale licitațiilor se pot consulta zilnic la sediul Circumscripției Fiscale Ineu, str. Republicii, nr. 16. Eventualele oferte însoțite de dovada plății sumei de 10% din valoarea bunurilor reprezentând garanția de participare la licitație (în contul 5.005+codul fiscal al plătitorului deschis la Trezoreria Ineu) se pot depune la Registratura Circumscripției Fiscale Ineu până cel târziu la data desfășurării licitației.

Informații la Circumscripția Fiscală Ineu - Telefon 057/511553.

Chit. nr. 4058354

SILDOR PROD SRL

GARANȚIA LUCRĂRII

EFECTUAM RAPARATII
► FRIGIDERE, CONGELATOARE CASNICE SI COMERCIALE
VINDEM
► TOATĂ GAMA DE PIESE FRIGORIFICE

TEL: 057 270 622
ADRESA: BD. IULIU MANIU NR. 2-10

S.C. ARMOPAN S.A.

1. VINDE LA LICITAȚIE SAU ÎNCHIRIAZĂ
- Teren în Sânicolaul Mic - Arad
Str. Steagului nr. 34 - suprafața de 3.330 mp.
Diferite utilaje și piese de schimb pentru panificație și morărit (lista acestora poate fi consultată la Oficiul Juridic)

2. EFECTUEAZĂ PRESTĂRI SERVICII
- măciniș grâu
- rifluit tăvălugi
- analize laborator - grâu, făină
- preluare comenzi pentru înmormântări, nunți, botezuri
- copt pâine și specialități de panificație

3. ÎNCHIRIAZĂ SPAȚII DE DEPOZITARE

Informații suplimentare la telefon 057/244.093 sau 057/247.066 (Oficiul Juridic) sau 095.597.792.
Licitația va avea loc în fiecare vineri la ora 10 la sediul S.C. ARMOPAN S.A. ARAD.
DIRECTOR TEHNIC
(5550899)

s.c. ECLIPSA S.R.L.
IMPORTATOR DIRECT ITALIA

OFERTĂ SPECIALĂ:
• Amortizoare SORA
• Garnituri MOTOR

sora SHOCK ABSORBES AMORTISSEURS AMORTIGUADORES STOßDÄMPFER
Vinguz Quality

ATENȚIE: la piesele de direcție și suspensie taximetriștii beneficiază de 10 % reducere !

2900 ARAD, Calea Aurel Vlaicu, Bl. Z27, Parter
Tel./Fax:0040 57 272144; 092 428342; 094 393428

COMPANIA DE ASIGURĂRI METROPOL S.A - ARAD

ANGAJEAZĂ
CONSULTANȚI
în asigurări de viață, în vederea promovării de produse noi și atractive.
CERINȚE:
vârsta cuprinsă între 23-45 ani, studii superioare, personalitate puternică, aspect fizic plăcut.
Experiența în domeniu constituie avantaj.
TELEFON: 255902.
(5550898)

Societatea Comercială "IMAR" S.A. cu sediul în Arad Calea Aurel Vlaicu nr. 14

ANGAJEAZĂ:
personal calificat în următoarele meserii:
▲ croitori în piele și în stofă;
▲ mașiniști pentru cusut piele și stofă.

Posibilități de câștig nelimitat

Relații suplimentare se pot obține de la Serviciul „Organizare Personal - Informatică" al S.C. "IMAR" S.A. Arad, telefon: 223025, 223032, 223035 - interior 231.
(5550900)

ANIVERSĂRI

Cu ocazia împlinirii vârstei de 18 ani, îi dorim multă sănătate, fericire și un călduros LA MULȚI ANI!, fiicei noastre GAVA LOREDANA, din SÂMPETRU GERMAN. Cu dragoste, mami, tata, sora Ancuța, fratele Alin, bunica Paraschiva și unchiul Alexandru. (24247)

VÂNZĂRI APARTAMENTE O CAMERĂ

Vând apartament una cameră, dependințe, zonă centrală. Telefon 456183; 094.559.070. (25099)

Vând garsonieră confort III, îmbunătățită, (ne)mobilată, etaj II, zona CPL. Telefon 210181 sau 094.277.421. (24726)

Vând apartament 1 cameră, central, et. III, 8.500 DM, imediat ocupabil. Telefon 237048. (24996)

Vând garsonieră, confort I, et. I, str. Mioriței nr. 240. Telefon 261043. (25019)

Vând urgent garsonieră superbă, la preț avantajos. Telefon 259521. (25251)

Vând garsonieră ne(mobilată), bloc 711, etaj I. Telefon 259148. (25255)

Vând garsonieră, et. II, str. Bușteni, preț negociabil. Telefon 093.563.535. (f.1515966)

Vând garsonieră mobilată, frigider, aragaz, mașină spălat, satelit, telefon, bloc contorizat, Miorița, 9.500 DM negociabil. Telefon 219187. (24752)

Vând garsonieră, zonă centrală. Telefon 252226, 092 528 186. (25271)

Vând apartament 1 cameră, cf. I, balcon mare, parchet, negociabil. Telefon 213113. (25161)

Vând garsonieră cf. III, et. III, Vlaicu, mobilată, preț 5.500 DM. Telefon 094 778 462, 243760. (25347)

Vând urgent garsonieră central, contorizată, îmbunătățită, preț atractiv. Telefon 221035, 260553. (25364)

Vând apartament 1 cameră, Vlaicu, 10.000 DM. Telefon 210910, 094 245 572. (25383)

VÂNZĂRI APARTAMENTE DOUĂ CAMERE

Vând 2 camere, Vlaicu, confort II, 9.500 DM. Telefon 253364. (25076)

Vând, urgent, ocupabil imediat, apartament 2 camere, 115 mp, gresie, faianță, Alfa. Telefon 258116, Nicoleta (seara). (25175)

Vând apartament 2 camere, contorizat, 4/4, garaj, 17.500 DM. Telefon 288549. (24570)

Vând apartament 2 camere, cf. I, et. III, vedere spre mal, str. Praporgescu nr. 13-15. Telefon 267431 după ora 20 sau 095 314 530. (24671)

Vând apartament 2 camere, Micălaca, bl. 563, sc. A, ap. 18, amenajat modern, posibilitate rate. Telefon 095 605 022. (24915)

Vând apartament 2 camere, Alfa, îmbunătățit, ocupabil. Telefon 275336. (24937)

Vând apartament, zona III, două camere, decomandat, confort I, bl. 310, sc. B, ap. 18, îmbunătățit. (24960)

Vând apartament 2 camere, et. I, Micălaca, 11.700 DM. Telefon 279718, 094 542 931. (24990)

Vând apartament 2 camere, et. 4/10, Vlaicu-Fortuna, 9.200 DM. Telefon 279718, 094 542 931. (24990)

Vând urgent apartament ultracentral, 2 camere, decomandat, str. Crișan, sc. C, ap. 8. Telefon 237809. (25039)

Excelent pentru studenți! Vând apartament 2 camere, semidecomandat, complet mobilat, Vlaicu, preț fix 13.000 DM. Telefon 213113; 094.584.880. (25071)

Vând apartament 2 camere, decomandat, et. I, Aradul Nou, 11.800 DM. Telefon 213113. (25071)

Vând urgent apartament 2 camere, confort I, semidecomandat, ultracentral, etaj III, bloc contorizat complet, preț negociabil. Telefon 230974. (25027)

Vând apartament 2 camere, cărămidă (zona Horea), încălzire gaz, contorizat, superamenajat. Telefon 255145. (25149)

Vând apartament 2 camere, Micălaca, renovat stil occidental. Telefon 092.226.333. (25158)

Vând apartament 2 camere, parchet, gresie, etaj I, Vlaicu, 10.800 DM. Telefon 213113. (25161)

Ocazie! Vând apartament 2 camere, etaj II, confort I, telefon, satelit, Micălaca - Orizont, 12.500 DM. Telefon 250783, 094. 292.683. (25224)

Vând apartament 2 camere, Aradul Nou, parter. Informații telefon 286706. (25003)

Vând apartament 2 camere, faianțat, balcon închis, garaj, str. 6 Vînători, 9.500 DM. Telefon 465049. (25006)

Vând apartament 2 camere, ultracentral, îmbunătățit, parter. Telefon 092 595 218. (25294)

Vând apartament 2 camere, Vlaicu. Informații telefon 270947 sau 092 376 339. (25299)

Vând apartament 2 camere, et. I, bl. P3, Podgoria, 23.000 DM. Telefon 279304. (25302)

Vând apartament 2 camere, semidecomandat, pe mal, bl. 366, zona III, 72 mp, parter înalt, proaspăt zugrăvit, ușă blindată, geamuri termopan, 17.000 DM, negociabil. Telefon 092 826 592. (25264)

Vând apartament 2 camere, Piața Spitalului. Telefon 252226, 092 528 186. (25271)

Vând apartament 2 camere, cf. I ,decomandat, centru, preț negociabil. Telefon 213113. (25161)

Ocazie! Vând apartament 2 camere, centru, 12.000 DM. Telefon 270872. (25355)

Vând urgent apartament 2 camere, et. III, Fortuna. Telefon 253326. (25355)

Vând apartament 2 camere, central + garaj, 40.000 DM, negociabil. Telefon 243760, 094 778 462. (25345)

Vând apartament 2 camere, zona 300, 22.000 DM. Telefon 210910, 094 245 572. (25383)

Vând apartament 2 camere, ultracentral, 17.000 DM. Telefon 210910, 094 245 572. (25383)

VÂNZĂRI APARTAMENTE TREI CAMERE

Vând 3 camere, Alfa, în față, îmbunătățit, 16.800 DM. Telefon 253364. (25076)

Vând urgent apartament 3 camere, decomandate, 95 mp, bloc complet contorizat, Aradul Nou, 16.800 DM. Telefon 288346. (24895)

Vând urgent și convenabil apartament 3 camere, în Micălaca, zona 700, posibil privatizare. Informații telefon 246885. (24689)

Vând apartament Samantha coborâtor 3 camere, mobilat-nemobilat, stil occidental, zona Polivalentă. Telefon 093.954.435. (25024)

Vând apartament 3 camere, parter, decomandat, contorizat, 23.000 DM. Telefon 266890. (25045)

Vând apartament 3 camere, central, et. I, construcție 1989, Bd. Revoluției nr. 10. Telefon 212372. (24991)

Vând apartament 3 camere, ultracentral, bun privatizare. Telefon 282443. (25116)

Vând convenabil apartament 3 camere, etaj III, Micălaca, zona 500, îmbunătățit recent. Telefon 265018; 092.431.955. (25152)

Vând apartament 3 camere, decomandat, 2 băi, 3 balcoane, garaj, centru. Telefon 213113. (25161)

Vând apartament 3 camere, confort I, Vlaicu, Z-uri, 21.000 DM. Telefon 213113. (25161)

Vând urgent apartament 3 camere, îmbunătățit, etaj 4/8, 136 mp, 2 băi, în Vlaicu, bloc Z 26, preț negociabil. Telefon 095. 608.133. (25239)

Vând apartament 3 camere, confort I, Vlaicu, bloc Z 5, etaj 3. Telefon 265384 după ora 17 sau 094.505.518. (25256)

Vând apartament 3 camere, Micălaca, str. Săvârșin, bl. 209. Telefon 267516. (24057)

Vând apartament 3 camere, decomandat, et. II, Miorița, 21.000 DM. Telefon 270872. (25355)

Vând apartament 3 camere (Romanilor), et. IV, parchet, etc, preț 25.000 DM, negociabil. Telefon 243760, 094 778 462. (25345)

Vând apartament 3 camere, 110 mp + garaj, Vlaicu, et. IV, preț 25.000 DM. Telefon 243760, 094 778 462. (25345)

VÂNZĂRI APARTAMENTE PATRU-CINCI CAMERE

Vând apartament ultracentral (zona Ziridava) 5 camere, 215 mp, 2 intrări, etaj I (casă). Numai oferte serioase. Telefon 094. 784.443. (25004)

Vând apartament 4 camere, bloc cărămidă, zonă liniștită, etaj 4, ultracentral. Telefon 252983.

Vând 4 camere Micălaca, 16.800 DM. Telefon 270856. (27076)

Vând (schimb) apartament 4 camere, 2 băi, 2 holuri, 2 balcoane, 2 intrări separate, suprafața 150 mp sau închiriez pentru firmă. Informații telefon 250857, după ora 17.

Vând apartament 5 camere, et. I, zona Polivalentă, vedere malul Mureșului. Telefon 092.621.405; 057/263789. (24956)

Vând urgent apartament 4 camere, maxim îmbunătățiri, mobilat integral, zona 300, Malul Mureșului; 60.000 DM negociabil. Telefon 267055. (25146)

Vând apartament 4 camere, la cheie și gheretă comercială, zona 300. Telefon 095.783.596 sau 057-242976. (23872)

Vând apartament 4 camere, str. Horia. Telefon 252226, 092 528 186. (25271)

Vând apartament 4 camere, ILLA, central, 35.000 DM, negociabil. Telefon 243760, 094 778 462. (25345)

VÂNZĂRI CASE

Vând casă 6 camere, cu toate utilitățile + grădină + tractor + remorcă + vie în Dealul Mocrii + livadă cca 1 ha, BOCSIG nr. 609. Telefon 094 583 456. (24916)

Vând casă mare (2 apartamente) Mioriței. Telefon 251042; 094.397.419.

Vând jumătate casă, intrare separată. Telefon 251042; 094.397.419.

Vând urgent casă în Sânleani, nr. 22; avantajos. Telefon 093.305.285. (24795)

Vând casă + loc de casă, în Pârneava, str. Hălmăgeanu nr. 82-84, suprafața totală 2.000 mp. (24903)

Vând sau schimb + diferență, casă 4 camere, toate facilitățile, 1.500 mp teren, în Vladimirescu, str. Vasile Roaită nr. 59. Telefon 514263. (24900)

Vând casă în Sântana, str. Mărășești nr. 6, preț 11.000 DM. Informații telefon 462059, după ora 15. (3031425)

Vând sau schimb, casă în Semlac, nr. 932B cu apartament 2-3 camere în Arad. Telefon 274520. (24567)

Vând casă 2 camere, dependințe, anexe, grădină, Gai, 26.000 DM. Telefon 275587. (24988)

Vând casă Aradul Nou, 4 camere, gaz, apă + dependințe. Telefon 286423. (25017)

(Continuare în pagina 14)

(Urmare din pagina 13)

Vând casă 3 camere, bucătărie, baie, spaiț + 1 bucătărie și cameră, beci, str. Școlii nr. 15, Arad. (24848)

Vând casă în Micălaca, str. Maximilian, grădină mare, gaz, apă - canal; preț negociabil. Telefon 267540.

Vând casă în Galșa. Informații la telefon 466723. (25432)

Vând urgent casă mare, anexe, teren 3000 mp, pe deal, renovată 1998, Șiria, str. I. Rusu Șirianu nr. 171. Telefon 094. 545.778, orele 8-15. (24972)

Vând casă central, 3 camere. Telefon 272871, orele 17-19. (25025)

Vând casă în comuna Macea, 3000 mp, și curent trifazic. Telefon 536262. (25038)

Vând urgent, zonă ultracentrală, Piața Mihai Viteazul, casă formată din 3 apartamente, în total, 10 camere, curte, 410 mp. Telefon 237687; 095.409.441. (25046)

Vând apartament la casă, două camere, în Vlaicu, gaz, bucătărie, baie modernă, garaj, cheltuieli mici, telefon, preț informativ 21.000 DM, negociabil. Telefon 057/275073; 094. 887.336. (25050)

Vând sau schimb casă la Secusigiu, cu apartament în Arad, ofer diferență, accept variante, preț 10.000 DM. Telefon 279303; 092.281.095. (25084)

Vând casă 4 camere, teren 1500 mp. Telefon 094.113.321. (25178)

Vând casă mică, Micălaca, apă, gaz, canalizare, 600 mp. Telefon 092.857.550. (24493)

Vând casă central, 4 camere, baie, bucătărie, termoficată. Telefon 236497. (24612)

Vând casă Gai, 2 camere, gaz, grădină mare. Telefon 271377. (25102)

Vând casă în Arad, str. Lăcrămioarelor, nr. 55. Telefon 095.847.994. (25089)

Vând casă Grădiște, 6 camere, garaj, dependințe, 35.000 DM. Telefon 092. 237.784. (25181)

Vând casă 4 camere, baie, 2 bucătării, garaj atelier, anexe, Biserica Sîrbească, 25.000 DM. Telefon 210559. (25192)

Ocazie! Vând urgent și foarte ieftin casă nouă locuibilă, Sântana, zona Gării. Telefon 462777, 278497. (25252)

Vând casă + atelier mare, privatizare, în Piața Pîncota. Telefon 466412. (24610)

Vând central casă 4 camere, str. Caragiale nr. 11. Telefon 057 - 283960. (19487)

Vând casă cu grădină, str. Războieni, nr. 33. Telefon 232065. (24117)

Vând casă Curtici, 1440 mp, 2 camere, în centru, posibilități gaz, preț 25.000 DM negociabil. Telefon 057 - 210233. (24709)

Vând urgent casă în Sînicolaul Mic, 980 mp, 15.000 DM și în Pîncota, 1800 mp, 3 minute centru, trifazic, 23.000 DM. Telefon 288713, după ora 20. (25005)

Vând casă, Sînicolaul Mic, 4 camere + anexe, bucătărie, gaz, apă curentă, grădină mare. Telefon 093.563.535. (f.1515966)

Vând case pe străzile Făt Frumos și Gh. Doja. Telefon 252226, 092 528 186. (25271)

Vând casă 5 camere + dependințe, 1.000 mp, acces auto, gaz, grădină etc, Pârneava. Telefon 270789. (25267)

Vând casă etaj, cu gaz metan. Chișineu Criș, str. Prunului nr. 3. (25260)

Vând urgent casă mare cu grădina mare, în Micălaca, str. Stânjenel nr. 7. Telefon 261989. (25296)

Vând casă în comuna Buteni, central, confort, preț convenabil. Telefon 093 343 991. (2915065)

Vând cameră, bucătărie, baie, gaz, telefon, satelit, la casă. Informații telefon 094.795.274. (25101)

Vând urgent CASĂ MARE cu SPAȚIU COMERCIAL în localitatea SÂNMARTIN nr. 158, comuna Macea, 7.500 DM, negociabil și în două rate. Telefon 094 519 741. (25341)

Vând casă mare, dependințe și grădină mare. Sântana, telefon 462886. (3031430)

Vând casă 4 camere, baie, încălzire centrală, gaz, grajd și grădină mare, Sântana, str. Câmpului nr. 66. (3031432)

Vând casă 3 camere, Pârneava, apă, gaz. Telefon 221671. (25346)

Vând urgent casă 2 camere + anexă, gaz, apă, canal, telefon, cablu, suprafața 600 mp, preț 20.000 DM, negociabil, str. prof. N. Oncu nr. 8. Telefon 213033. (25340)

Vând casă mare, în Sânleani, 4 camere, bucătărie, dependințe, mobilată, încălzire cu gaz. Telefon 094 631 144. (25366)

Vând casă mare, curte și grădină mare, posibilități construcții, la șosea. Telefon 281680. (25374)

Vând casă 6 camere, Grădiște, 21.000 DM. Telefon 210910, 094 245 572. (25383)

Vând casă ultracentral. Telefon 094 510 498. (25384)

Vând casă cu grădină, în Sântana, str. Muncii nr. 131. Telefon 094 275 501. (3031434)

Vând casă, grădină, anexe gospodărești, sat Sintea Mică nr. 82, comuna Olari. Informații Crișan Iacob, localitatea Zărand nr. 652. (3031227)

Vând casă, str. G. Coșbuc nr. 40, Chișineu Criș. Telefon 520202. (3031232)

Vând casă 3 camere, cu grădină, suprafața totală 1.008 mp, Bujac, str. Aron Pumnul nr. 28 , zonă neinundabilă, 16.000 DM, negociabil. Telefon 283068. (25388)

VÂNZĂRI SPAȚII

Vând (închiriez) SPAȚII COMERCIALE (producție). Telefon 092.621.961. (24589)

Vând urgent gheretă Piața Miorița, posibil orice activitate. Telefon 094 669 443. (24928)

Vând urgent spațiu comercial sau producție, 540 mp în Șiria. Telefon 094.545.778, orele 8-15. (24972)

Vând depozit în Arad 105 mp plus teren 723 mp, pe colț, acces cale ferată. Informații telefon 094.626.118. (24571)

Vând bar amenajat complet, în Grădiște, toate aprobările legale, deschis non stop, suprafață 26 mp, preț 10.000 DM, plătibil 2 rate. Informații telefon 095. 828.453. (25020)

Vând (închiriez) restaurantul „Corona", Bd. Revoluției, nr. 44. Telefon 092.226.333. (25158)

Vând afacere - S.C. în activitate + spațiu. Informații telefon 267553. (24851)

Vând gheretă metalică în Piața Miorița, preț negociabil. Telefon 095 596 611. (25306)

Vând spațiu comercial, 80 mp, zonă bună. Telefon 251117. (25387)

VÂNZĂRI TERENURI

Vând TEREN INTRAVILAN, 685 mp, str. Prometeu nr. 2, utilități la stradă, 11.000 DM, posibil rate. Telefon 092 239 242. (25303)

Vând urgent teren intravilan în Grădiște, 1500 mp. Telefon 232677, după ora 16. (25130)

Vând 900 mp, loc casă, str. Faurilor, nr. 66, Gai. (25210)

Vând INTRAVILAN 600 mp, GRĂDIȘTE, toate utilitățile. Telefon 276939. (25250)

Vând teren central, 400 mp. Telefon 212349. (25261)

VÂNZĂRI AUTO

Vând Ford Mondeo 16 V, fabricație 1993, climă, multiple extrase, recent înmatriculat, persoană fizică, preț 11.200 DM. Telefon 092.706.535; 095. 788.000. (25122)

Nu-ți mai fa griji, CAUCIUCURILE de care ai nevoie, sunt la mine, IEFTINE și BUNE, toate dimensiunile, cu garanție, aduse din GERMANIA. Telefon 259339; 094.706.321. (23366)

Vând combină recoltat porumb știuleți, marca ZMAJ cu probă în lan. Telefon 094.121.442; 094.627.729. (24614)

Vând urgent autoturism LEXUS GS 300, fabricație 1998. Telefon 092 295 415. (f. 1515765)

Vând tractor U650, an 1995, CIV și numere noi, stare bună. Telefon 242208, orele 19-21 (24931)

Vând climatizări auto și interioare, toate tipurile. Telefon 092.556.562. (25029)

Vând Opel Kadet benzină 1,6i, fabricație 1991, numere Italia, preț 1600 DM. Telefon 095. 625.202. (25030)

Vând urgent SONDĂ LAMBDA pentru autoturism marca OPEL. Telefon 094. 118.971.

Vând autodubă IVECO 3,5 tone. Telefon 093.253.651. (25430)

Vând Dacia 1410, an fabricație 1999, preț negociabil. Telefon 093.512.516. (25055)

Vând Mercedes Cobra 200 stare foarte bună, preț 6.500 DM, negociabil. Telefon 094.574.030. (25084)

Vând autoturism Dacia 1310, anul 1988, stare bună. Informații Mâsca, nr. 234 sau telefon 057 - 531709. (25126)

Vând autocamion Mercedes MD/117 fabricație 1989, înmatriculat, cu caroserie izotermă. Informații între orele 8-18, telefon 092.500.874. (25148)

Vând Opel Ascona Diesel, 1983, înmatriculat PF, 3.300 DM. Telefon 094.645.965. (25176)

Vând Mercedes 200 benzină (bot de cal), 1.100 DM. Telefon 094.113.321. (25178)

Vând Audi 80 Diesel, an 1982, persoană fizică. Telefon 094. 878.833. (25191)

Vând urgent VW Vento Diesel, din 1992. Telefon 212555. (25196)

Vând ARO 244 cu remorcă, preț 4.500 DM negociabil. Informații localitatea Mînerău, nr. 273. (4058351)

Vând tractor U 650 cultivator 6 rânduri, remorcă RM 2, în stare de funcționare. Localitatea Gurba, nr. 381. (25219)

Vând Opel Record adus recent din Germania, pentru recarosat. Telefon 211366, 094.546.630. (25213)

Vând Opel Record 2,3 D, an fabricație 1983, non-profit, preț 2.800 DM negociabil. Telefon 420442. (2915063)

Vând Cielo GLE AC 3 ani, 85.000 km. Telefon 094.113.321. (25272)

Vând BMW 525i, an 1988, preț 8.400 DM. Telefon 094.812.518. (25074)

Vând combină recoltat porumb știuleți, pe două rânduri tip Zmaj, Iugoslavia. Telefon 286225; 095.650.090. (25026)

Vând 2 tractoare U650. Telefon 057-417127, 094 902 057. (24714)

Vând TRACTOR U650, 1991, Pecica 755, VESA. Telefon serviciu 211353. (4873545)

Vând CÂRLIG BUS, PORTBAGAJ REGLABIL, import. Telefon 095 645 203, 276939. (25250)

Vând Dacia 1310 TLX, 5 viteze, an 1991, CIV, roșu 27, impecabilă, preț 2.800 DM, negociabil. Telefon 219444, 094 530 884, 092 709 496. (25140)

Vând Dacia 1310, 1991, CIV, 5 trepte, 2.300 DM, negociabil. Telefon 094 763 273. (25279)

Vând autobus Setra, 52 locuri, 1980, 17.000 DM; VW Golf D, 1985, 2 uși, 2.000 DM. Telefon 280811. (25262)

Vând camion Mercedes 1834, an 1992, cu semiremorcă basculabilă, benă aluminiu. Telefon 094 582 389. (25268)

Vând Mercedes 115 avariat, cu talon. Telefon 092 975 186. (25300)

Vând VW Golf I, Diesel, 4+1 uși, persoană fizică + CIV, 3.500 DM. Telefon 262338. (25298)

Vând Renault 19 Chamade, an 1991, persoană fizică, extrase. Telefon 235714, 222890. (25295)

Vând Nissan Terano I, an 1989, benzină, înmatriculat. Telefon 093 466 944. (2915064)

Vând Skoda S100; CIV și numere noi. Telefon 420744. (2915066)

Vând Dacia, stare foarte bună, preț acceptabil + accesorii. Telefon 261084. (25313)

Vând Dacia 1310 L, an 1995, stare perfectă. Telefon 222806; 094.958.818. (25329)

Vând instalație gaz auto. Telefon 222806. (25329)

Vând Dacia 1310L, an 1999, gri metal, 15.000 km, preț 4.900 DM. Telefon 222806, 245589. (25329)

Vând Citroen XM 22 TD, 1993, 12.000 DM și Citroen Xantia 2.0i, 1994, 12.000 DM, înmatriculate, full option. Telefon 222766, 093 457 685. (25342)

Vând Dacia 1300, stare bună, 650 DM, an 1978. Telefon 286856. (25353)

Vând semănătoare porumb SPC 6, stare perfectă, 10 milioane lei și vibrochen Volvo 740 Diesel, cota 0. Telefon 094 764 539. (5172437)

Vând autoturism Audi 80, an 1984, Turbo Diesel, recent intrat în țară. Vând Opel Ascona an 1986, Diesel, înmatriculat până în noiembrie. Vând Audi 90, din 1989, benzină injecție, recent intrat în țară. Telefon 462333 sau 095 654 497. (3031428)

Vând camion 7 to IFA L60, fabricație 1989, stare perfectă, înmatriculat + CIV. Telefon 211487, 220889. (24576)

Vând bus LT 2,8 Diesel, persoană fizică, necesită reparații. Telefon 093 778 884. (25351)

Vând VW Passat, 1,9 TDi, fabricație 1998. Telefon 057-276216, 094 568 853. (25385)

Vând urgent plug PP3, preț convenabil. Localitatea Țipari nr. 526. Telefon 094 163 587. (3031231)

Vând talon Mazda, an fabricație 1980 și talon IJ, an 1986. Telefon 520696, orele 8-16. (3031229)

Vând tractor U650M, ARO 243, semănătoare SPC 6, C14, remorcă RM2. Localitatea Apateu telefon 185. (3031228)

Vând Fiat Ducato, an 1989, stare impecabilă, preț negociabil. Telefon 094 982 989 sau 466530. (0360412)

Vând Dacia 1310, an 1986, stare bună. Telefon 241188, orele 9-14. (25371)

Vând Iveco 49.10, Turbo Diesel, 1988, înmatriculat, util 2,5 t, 9.000 DM. Telefon 094 557 948. (25370)

Vând ARO 243D, Lada 1500 și Dacia Break, prețuri acceptabile. Telefon 468665. (25368)

VÂNZĂRI ELECTRO

Vindem COMPUTERE 486 IBM diferite configurații complete, pentru copii până la 12 ani, reducere 1.600.000 lei, ofertă valabilă până în 30 septembrie 2000. Telefon 280260. (25400)

Vând TV stereo color, diagonala mare sau mică, preț rezonabil. Telefon 211491. (25401)

Vând COMPUTERE PENTIUM I, 100-133 MHz 16-32 RAM, complet. Telefon 280260. (25400)

Vând mașini de spălat automatice, mari sau mici. Telefon 211491 sau 095 624 011. (25401)

Vindem diferite TELEVIZOARE COLOR, diagonala 58-70 cm. Telefon 280260. (25400)

Vindem TELEVIZOR COLOR LG 51 cm, nou, teletext, telecomandă. Telefon 280260. (25400)

Vând MONITOARE 17 inch Dell și TASTATURI NOI, pentru PC. Telefon 280260. (25400)

Vindem: VITRINE frig, CAMERE frig, DULAPURI frig; garanție. Telefon 281384, orele 8-18. (23930)

Vând convenabil VITRINĂ FRIG pentru expus produse alimentare, lungime 2,8 mi, orizontală și verticală. Telefon 274118. (24823)

Este momentul să investiți pentru timpul și odihna dumneavoastră!!! MAȘINI DE SPĂLAT AUTOMATE nemțești (firme recunoscute) de la 1.500.000 - 3.500.000 lei. Cu garanție! Telefon 094.706.321; 259339. (24319)

Numai 120 Watt pe oră consumă FRIGORIFICELE nemțești, de calitate. Vi le oferim: FRIGIDERE, CONGELATOARE, COMBINE, LĂZI, la prețuri de la numai 1.000.000 la 3.500.000 lei. Cu garanție! Telefon 094.706.321; 259339. (24319)

Un TELEVIZOR COLOR costă de 5 ori mai mult decât televizorul ce vi-l oferim, la aceeași calitate a imaginii și aceleași dotări. Cu garanție! Telefon 094.706.321; 259339. (24319)

Stop! VIDEO RECORDER import occident, 4 programări, ceas afișaj electronic, la numai 1.300.000 lei, cu garanție. Telefon 094.706.321; 259339. (24319)

Vând televizoare color, telecomandă, garanție, 1.500.000-2.500.000 lei. Telefon 219365; 093.380.028. (24052)

Vând expresouri cafea profesionale second-hand, prețuri foarte bune. Telefon 092. 962.123. (24020)

Vând CASE MARCAT FISCALE și CÂNTARE ELECTRONICE, omologate. Telefon 272727; 281188. (f.)

Vând TELEVIZOARE COLOR 1.000.000 - 1.500.000 lei, garanție 6 luni. Telefon 244904, orele 9-17. (24384)

Vând EXPRESOURI CAFEA second - hand, cu măcinătoare contorizată și toate accesoriile, prețuri foarte bune. Telefon 092.962.123. (24712)

Vând televizoare color: Grundig, Telefunken, Nokia-teletext, plastic. Telefon 264004. (24918)

Vând mașină spălat automată, cuptor microunde, televizor color, garanție. Telefon 284604. (24923)

Vând TV COLOR, diferite modele, Phillips, Nokia, Sony etc, Planar, 100 Hz, imagine în imagine, meniu etc. Telefon 289456, 092 239 242. (25303)

Vând vitrine frigorifice, climatizări auto și interioare. Telefon 284857; 092.556.562. (25029)

Vând telefoane Sony și Alcatel, noi. Telefon 093.738.855. (25114)

Vând frigider, congelator, vitrină frig, garanție 1 an, robot bucătărie. Telefon 220926. (25014)

Vând calculator Intel Pentium 133 MHz, 32 MB RAM, 2,1 GB HDD, CD-ROM, cu/fără monitor, garanție, preț 380/ 450 DM. Telefon 241797, 095 307 641. (25270)

Vând xerox Konica 1020 automat A3/A4 și Sharp SF 8300, stare bună. Telefon 280802, 093 833 880. (25315)

VÂNZĂRI DIVERSE

Vând rolete plastic import și lemn de tei. Telefon 059 - 478503. (24482)

Vând PLASĂ GARD ZINCATĂ, toate dimensiunile; CUIE; PLASĂ RABITZ; TABLĂ ZINCATĂ 0,4; SÂRMĂ NEAGRĂ și ZINCATĂ, OȚEL BETON, BOLȚARI BETON, ELECTROZI SUDURĂ, str. Vrabiei, nr. 4. Telefon 289997. (22019)

Vând termoteci gaz, instant baie, doi ani garanție. telefon 274876. (25381)

Vând MOBILIER MODERN, nou, executat cu materiale din import: BUCĂTĂRII de la 4.500.000 lei; BIBLIOTECI, de la 6.500.000 lei, DORMITOATE, de la 7.500.000 lei etc. Telefon 256769, 092 239 242. (25303)

Vând PULTURI, RAFTURI, CASĂ MARCAT, TV COLOR, BICICLETĂ COPII. Telefon 289456, 092 239 242. (25303)

Vând BOLȚARI, ZGURĂ și BETON, BORDURI, PAVELE etc. Telefon 095.634.885. (23869)

Vând dispozitive de remorcare, omologate. Telefon/fax 059-372528. (24207)

Vând făină import Ungaria, BL 80 - 5.600 lei/kg; BL 55 - 5.700 lei/kg. Telefon 094.555.579. (24293)

Vând sare la saci, cantități mari. Telefon 059 - 144334; 094.169.671. (24705)

Vând LEMNE FOC tăiate, esență tare, orice cantitate, domiciliul clientului. Telefon 276488, Grădiște. (24740)

Vând cățel Dog german Arlechin vaccinați, 4 luni, preț 90 DM negociabil. Telefon 210181. (24726)

Vând PUICUȚE ROSSO pentru ouă. Telefon 094.877.274 sau 064 - 446784. (f. 1515985)

Vând sălaș, zona IAS Mureș. Telefon 234608, 094 183 043. (24865)

Vând urgent garaj autorizat, lângă bl. X15, preț acceptabil. Telefon 288346. (24895)

Vând EUROBOLȚARI termoizolanți cu certificat calitate 300x250x200 la 5.300 lei/buc; 1mc-370.000 lei. Telefon 281491; 092.381.750. (24926)

Vând LEMNE FOC, NISIP, BALAST, domiciliu. Telefon 214010. (24993)

Vând urgent mobilă dormitor, sufragerie, cameră tineret, bucătărie, hol. Informații telefon 246885. (24689)

Vând termotekă Ariston, Bereta, 24 kw Turbo. Telefon 254411. (24714)

Vând bibliotecă „Iulia" cu dulap 3 uși și șase module. Telefon 261043. (25019)

Vând (închiriez) garaj autorizat (25 mp) str. Ștefan Luchian (lângă Piața Fortuna). Telefon 092.241.510. (25035)

Vând puicuițe Rosso. Telefon 262619. (25036)

Vând vitrină frig tip Alco buc. 2; congelator 800 lt. cu pernă aer; aparat TEC+2 tuburi bioxid; mașină spălat, uscat, călcat industrială; ambalaj bere și apă minerală. Informații telefon 214525, orele 9-15. (24958)

Vând haine second-hand, import Germania, la kg. Telefon 092.465.781. (25119)

Vând 4 scroafe gestante, bloc motor U 445, nou, bloc motor și arbore motor A 1800, ARO camionetă 320. Telefon 092. 301.782. (4058353)

Vând 45 oi țurcane. Informații localitatea Mânerău, nr. 273. (4058351)

Vând dormitor tei și mobilă tineret. Telefon 210559. (25192)

Vând haine second - hand, engros. Telefon 211366 și 094. 546.630. (25213)

Vând 200 oi tinere. Pentru informații, la telefon 095.619.366. (25235)

PUI DE ȘIRIA! Vindem populației, în limita stocului, la Ferma din Șiria, sâmbătă, 23.09.2000, orele 8-13, PUI VII DE CARNE, cca 800 gr. (25244)

Vând garaj autorizat 20 mp, din tablă, zona bl. 518. Telefon 261874. (24697)

Vând și închiriez expresso cafea Saeco și biliarde. Telefon 270850; 094.635.132. (25064)

Vând ROLETE PLASTIC import, 250.000 lei/mp și ROLETE TEI 600.000 lei/mp. ORADEA, telefon 059-460315; 095.827.725. (24881)

Vând grâu sămânță soiul Dropia I, calitate superioară, preț negociabil. Telefon 092.989.024. (24968)

Vând (închiriez) garaj zidit cu canal, Piața Avram Iancu. Telefon 092 627 901. (25134)

Vând urgent grădină, cal cu mânz și căruță, vacă și viței, Ghioroc, str. Bălcescu nr. 352. Telefon 057-461394. (25167)

Vând 6 locuri de veci la Eternitatea. Telefon 260528. (25283)

Vând mobilă stejar Pyramide și cazan de țuică. Telefon 270789. (25267)

Vând. chiuvetă bucătărie, linoleum, mașină de spălat, frigider. Telefon 243428. (25314)

Vând 70 oi. Relații la telefon 092 749 391. (25316)

(Continuare în pagina 15)

☛ **(Urmare din pagina 14)**

Vând vană cu hidromasaj, la jumătate de preț și pat cu saltea Relaxa, nouă. Telefon 094 478 575 sau 276898. (25293)

Vând 60 oi țurcane. Telefon 420744. (2915066)

Vând garaj autorizat, Micălaca, bl. 126-127. Telefon 257695, 270785. (25311)

Vând lapte vacă, 5.000 lei/ lt, la domiciliul clientului. Telefon 242103. (25320)

Vând COLȚARE, CANAPELE, DORMITOARE, BUCĂTĂRII, cherestea de stejar, uscată, convenabil. Telefon 094.507.339; 275551. (21768)

Vând urgent GARAJ, zona FĂT FRUMOS, preț avantajos. Telefon 092 276 839, 092 407 883. (25333)

Vând LEMNE FOC, esență tare, orice cantitate. Telefon 240435. (25328)

Vând avantajos cazan baie cu cuptor pe lemne, masă circular cu motor și banc de lucru. Telefon 224181. (25326)

Vând urgent mobilă cameră combinată (8 corpuri). Informații telefon 095 634 486. (3031433)

Vând urgent tractor U650M, stare bună, neînmatriculat și mobilă dormitor și cameră. Sântana, str. V. Alecsandri nr. 6. (3031431)

Vând 3.500 kg fân. Lipova, str. Horia nr. 55. (5551429)

Vând dormitor matrimonial, nou. Telefon 094 783 858. (25382)

Vând BCA, ciment, var, țiglă, sub prețul pieței. Telefon 094.524.456; 054-211807. (f.)

Vând PUI VII DE CARNE, cca 1 kg. Telefon 095 818 406. (25392)

Vând vaci gestante luna VII - VIII și tineret (vițele și tăurași). Informații la Cofetăria din Păuliș, Avrămuț Ionel. (25437)

CUMPĂRĂRI TERENURI, IMOBILIARE

Cumpăr apartament 3 camere, Alfa, et. I-III, ofer 13.000 DM, plata pe loc. Telefon 243760, 094 778 462. (25345)

CUMPĂRĂRI AUTO

Cumpăr Mercedes Break, Diesel, înscris persoană fizică. Telefon 094.394.636. (25023)

Cumpăr multicar basculabil, în stare bună, înmatriculat. Telefon 214010. (25189)

CUMPĂRĂRI DIVERSE

Cumpăr termoteci gaz. Telefon 095 645 886. (25381)

Cumpăr PORCI GRAȘI, localitatea MÎSCA nr. 307, preț 25.000 lei/kg. Telefon 057-531497; 094.774.649. (24269)

Cumpăr acțiuni Sif Banat-Crișana, Astoria, Lipomin, Feroneria. Telefon 094.877.171. (24961)

Cumpăr porci grași, preț 22.000 lei/kg; plata pe loc. Telefon 057 - 287723. (25131)

Cumpăr oi țurcane, aproape la 150 bucăți. Informații telefon 095.314.520. (3031429)

CUMPĂRĂM: ORZ, PORUMB, GRÂU FURAJER, plata la ridicare. Telefon 065-443367, 065-163885, 095 824 973. (f.1515897)

Cumpăr acțiuni: Astoria, Aralia, Feroneria, BAT, Lipomin, Pâncotas, Victoria, Remat, SIF Banat Crișana. Telefon 094 787 054. (25290)

Cumpărăm SORG de calitate, recoltat până în 20 septembrie. Telefon 094 573 813. (21895)

Cumpăr acțiuni SIF Banat Crișana, Armopan, Astoria. Telefon 092 308 389. (25358)

Cumpăr cherestea de stejar și fag uscată. Telefon 092 257 420. (25376)

CERERI ȘI OFERTE DE SERVICII

Angajez CONTABILI, experiență minim 3 ani; JURIST; AGENȚI VÂNZĂRI. Telefon 283311, 282877. (25317)

Angajăm PERSONAL, minim liceul, vârsta maximă 30 ani. Telefon 270856. (25403)

Angajăm OSPĂTARE cu experiență pentru Bar - KARDEȘLER. Telefon 270027; 270032. (25427)

„MAX MODELS" angajează DANSATOARE pentru baruri de noapte. Telefon 094. 606.564. (25431)

SOCIETATE COMERCIALĂ angajează ȘOFER, categoria B. Telefon 256835.

„ANCOR CONFEX" (str. Artileriei, nr. 1, poarta 2 ARIS), angajează CONFECȚIONERE textile și CĂLCĂTORI cu experiență, salarizare avantajoasă. Telefon 256585, 256682. (25121)

DELFI - SERV angajează BĂRMĂNIȚE, Calea Timișorii, nr. 191, Aradul Nou. (25253)

Compania „SALVARAS GROUP" SRL, producător al mărcii „ALEXANDER" își extinde echipa de vânzări: Postul: SALES REPREZENTATIVE pentru orașul Arad. Cerințe: vârsta 19-25 ani; domiciliul în orașul Arad; experiență în vânzări minim 1 an; caracter dinamic, comunicativ, flexibil; ținută morală și fizică. Se oferă: telefon mobil; salariu motivant; posibilități de avansare. C.V. cu foto recentă, se vor trimite la nr. de fax. 032-211196, până la data de 25.09.2000. (f. 1515965)

SC „KEBO" SRL, fabrică de încălțăminte, angajează PERSONAL CALIFICAT mașiniște și manual. Program, deosebit de lucru: orele 16-21, salarizare deosebită. Informații telefon 284800, str. Pădurii nr. 2-4 Arad. 825031)

„DOWER" Arad, angajează personal muncitor, absolvenți liceu, cu (fără) diplomă bacalaureat, orele 8-16. Telefon 281193. (24883)

Caut urgent PERSOANĂ PRICEPUTĂ CUSUT. Str. Mărășești nr. 55, ora 13. (25104)

FIRMĂ PARTICULARĂ angajează MUNCITORI CONSTRUCTORI. Telefon 092 241 521. (25280)

NOTAR PUBLIC - COSTEA GHEORGHE angajez OPERATOARE CALCULATOR - procesare acte notariale. Telefon 094 224 993. (25276)

„EMOL" angajează MOTOSTIVUITORIST AUTORIZAT pe durată determinată. Telefon 280233, 280179, zilnic, orele 8-16. (25266)

SOCIETATE COMERCIALĂ angajăm VÂNZĂTOR(TOARE) PIESE AUTO. Telefon 092 464 676. (25321)

TULIPAN MODE încadrează urgent CONFECȚIONERE MAȘINĂ, CROITOR pentru sala de croi. Informații telefon 213382 (25325)

Angajez ZIDARI sau ECHIPE DE ZIDARI. Telefon 263275. (25332)

CONSILIUL LOCAL VĂRĂDIA DE MUREȘ organizează CONCURS pentru ocuparea unui post de REFERENT (CASIER) pe perioadă determinată. Concursul va avea loc în data de 5 octombrie 2000, ora 10. Telefon 417230. (25337)

Angajăm AGENȚI COMERCIALI, Calea Timișorii nr. 140. (25378)

Angajăm PERSONAL PAZĂ PROTECȚIE pentru complex comercial; FEMEI PENTRU CURĂȚENIE hale comerciale, vârsta 25-35 ani, domiciliul stabil Arad. Telefon 257300, orele 9-17. (25365)

Angajăm VÂNZĂTOARE cu experiență pentru alimentară. Telefon 254832. (25377)

RESTAURANT „LA PIRAMIDE" angajează BARMAN(Ă)-OSPĂTAR(Ă), BUCĂTAR - calificați. Selecția joi, vineri, 21, 22 septembrie 2000. Telefon 094 869 537. (25367)

PRESTĂRI SERVICII

REPAR ieftin FRIGIDERE, LĂZI, CONGELATOARE, garanțial, transport gratuit. Telefon 092 417 397. (25166)

„LUKAS" execută HIDROIZOLAȚII acoperișuri, garanție 10 ani. Telefon 270711, 094.855.838. (24871)

Școala de șoferi, col. RUSU LUCIAN, face înscrieri. Telefon 283696. (24905)

AUTOMATIC SERVICE repară MAȘINI SPĂLAT AUTOMATE, domiciliu. Telefon 259146; 094.241.398. (24893)

Școala CARMEN A, B, C, D, E, primește înscrieri, Victoriei, 88. Telefon 255445. (25258)

Executăm MONUMENTE, ȘEMINEE, FÂNTÂNI ARTEZIENE, etc, prețuri avantajoase. Telefon 054 - 261866. (24756)

SOCIETATE COMERCIALĂ oferim servicii către PERSOANE FIZICE și JURIDICE cu garanție: MENAJ-CURĂȚENIE, ÎNGRIJIRE COPII BOLNAVI, HANDICAPAȚI, ÎNTREȚINERE BĂTRÂNI. Telefon 094.512.813, orele 10-13. (24834)

CURSURI CALIFICARE, diplome internaționale: MASEUR PROFESIONIST, OPERATOR CALCULATOR, MECANIC AUTO. Telefon 252860. (23665)

CONFECȚIONEZ ROLETE plastic import, 250.000 lei/ mp și ROLETE TEI, 600.000 lei/ mp. ORADEA, telefon 059-460315, 095 827 725. (24881)

EXECUT: gresiat, faianțat, zugrăvit, decorațiuni interioare, instalații sanitare. Telefon 093 778 884. (25351)

CONTABIL AUTORIZAT efectuez evidență contabilă, bilanț contabil, inclusiv A.F. Telefon 057-210413. (25339)

Școala șoferi „TORNADO" face înscrieri, TARIFE deosebite: cat. B - 1.350.000 lei; BCE - 3.000.000 lei; CE - 2.000.000 lei. Informații: str. Coșbuc, nr. 59. Telefon 250339.

DIVERSE

SALONUL DE ÎNFRUMUSEȚARE „CLEO"
anunță onorata clientelă că și-a mutat sediul în ZONA PODGORIA, str. T. MOȘOIU (fostă Barbusse), la parterul blocului A1. Telefon 057-211226.
VĂ AȘTEPTĂM.

ALEXIL și REGINA MAGIEI ALBE, dezleagă farmecele, aduc noroc, prosperitate, sănătate. Telefon 092.200.147; 094. 528.876; 056-130236. (25118)

ROMÂNIA COMBI SA închiriază SPAȚII DE DEPOZITARE, în incinta terminalului situat pe str. Câmpul Liniștii, Arad. Telefon 255532. (25284)

PIERDUT duminică PEDIGREE cățel ROTTWEILER în zona Vlaicu, crescător BOGDAN IONESCU. RECOMPENSĂ! Telefon 094.552.997; 267783. (25416)

SC „EMO ART" SRL cu sediul în Arad, str. Ioan Rațiu nr. 24, solicită autorizație de mediu pentru atelier pictură la aceeași adresă. Eventualele contestații se depun la Agenția de Protecția Mediului Arad, Bd. Dragalina nr. 16. (25301)

SC „SINODA ASA" SRL, cu sediul în Arad, str. Constantin Brâncoveanu nr. 78, solicită autorizație de mediu pentru comercializarea de produse industriale, aceeași adresă. Eventualele contestații se depun la Agenția de Protecția Mediului Arad, Bd. Dragalina nr. 16. (25265)

La data de 27 septembrie 2000, ora 12, se va vinde la licitație publică, imobilul situat în Arad, Piața Sporturilor nr. 10, bl. 25, et. 10, ap. 61, proprietatea urmăritei Popa Margareta, cu prețul de strigare de 210.000.000 lei. Licitația se va desfășura la sediul Judecătoriei Arad, camera 55, executori judecătorești. Informații zilnic, orele 8-12. (25335)

SC „AL AMIR" SRL cu sediul în Oradea, Bd. Dacia, dorește autorizație de mediu pentru brutărie în Arad, Piața UTA 45-55. Eventualele contestații se pot depune la Agenția de Protecția Mediului Arad, Bd. Dragalina nr. 16. (25359)

SCHIMBURI

Schimb apartament 2 camere, Timișoara, zonă bună, cu similar Arad. Telefon 094.477.107. (25022)

Schimb (vând) garsonieră Aleea Agnita, cu apartament 2-3 camere Micălaca, ofer diferență. Telefon 259983, 092.884.016.

ÎNCHIRIERI

Ofer spre închiriere apartament 3 camere, mobilat. Telefon 095.780.090. (25145)

Ofer spre închiriere spații pentru birouri și depozite. Telefon 283822, 280395. (24832)

Închiriez pe termen lung, apartament nemobilat, ultracentral, din 4 camere, 2 băi, bucătărie, hol, antreu, cămară, et. I, 170 mp. Informații telefon 094.626.118. (24571)

Ofer spre închiriere spațiu comercial 93 mp, Calea Aurel Vlaicu, bloc Z 28. Telefon 094.606.496. (25129)

Închiriez (vând) garsonieră central, gaz, telefon, satelit, etaj II, str. Bușteni, nr. 14. Telefon 094.604.075. (25228)

Închiriez spațiu comercial, str. Unirii, nr.1, Arad. Telefon 094. 692.421. (25245)

Închiriez spațiu comercial, diverse, toate utilitățile, central Micălaca. Telefon 265079. (25234)

Ofer spre închiriere apartament 2 camere, mobilat. Telefon 252860. (25288)

Închiriez 2 spații comerciale (160+55 mp), un spațiu birou 64 mp, toate facilitățile, zona Turnul de Apă. Telefon 253318. (25016)

Caut să închiriez furgon 12 mc, perioadă determinată. Telefon 094 604 064. (25291)

Ofer spre închiriere garaj, str. Mărășești nr. 15. Telefon 237309. (25197)

Caut să închiriez apartament ne(mobilat) 1-3 camere, 100-250 DM. Telefon 210555. (25128)

Ofer spre închiriere apartament ne(mobilat) 1-3 camere. Telefon 210255. (25128)

Ofer spre închiriere apartament 2 camere, et. I, decomandat. Telefon 272502, 094 606 558. (25324)

Ofer spre închiriere spații de depozitare și producție 70-300 mp, atelier auto, cu toate utilitățile și curte. telefon 092 253 173, 057-270540. (25348)

Dau în chirie apartament 2 camere, mobilat, Calea Romanilor. Telefon 232315. (25329)

Închiriez apartament 2 camere, ultracentral, încălzire proprie gaz. Telefon 288346. (25362)

PIERDERI

Pierdut abonament călătorie gratuită eliberat de CTP Arad, pe numele Danciu Ioan. Îl declar nul. (25350)

Pierdut atestat taxi eliberat de Poliția Arad, pe numele Pucna Gheorghe Gelu. Îl declar nul. (25327)

Pierdut carnet șomaj eliberat de DMPS Arad, pe numele Laslău Domițian. Îl declar nul. (25331)

Pierdut autorizație nr. 325142/ 4 11 1999, eliberată de Consiliul Județean Arad, pe numele Țîna Marcel. Îl declar nul. (25354)

† DECESE †

Cu profund regret anunțăm decesul iubitului nostru soț, tată, socru, bunic și frate,
PAVEL NEGRU.
Înmormântarea va avea loc vineri, 22 septembrie 2000, ora 13, în localitatea ȘICULA. Nu-l vom uita niciodată! Dumnezeu să-l ierte! Familia îndoliată.

Cu adâncă durere anunțăm încetarea din viață a celui ce a fost
PANDA ILARIE,
la 81 ani. Înmormântarea va avea loc azi, 21 septembrie 2000, ora 13, din Arad, str. Tocilescu nr. 18. Familiile îndoliate: PANDA și CHIRLA.

Cu adâncă durere anunțăm încetarea din viață, după o lungă și grea suferință, a iubitului nostru soț, tată, bunic și cuscru
DIONISIE IOAN,
în vârstă de 75 ani. Înmormântarea va avea loc vineri, 22 septembrie 2000, ora 14, de la Capela Nouă a Cimitirului Eternitatea. Dumnezeu să-l odihnească! Familiile îndoliate: DIONISIE, VESA, ȘANDOR și VAIDA.

A încetat din viață, după o lungă suferință, la vârsta de 66 ani,
MLADIN EVA
născută REINER. Înmormântarea în ziua de 22 septembrie 2000, ora 12, la Cimitirul Eternitatea. Soțul Ilie.

† SERVICII FUNERARE †

NON STOP (la orice oră)
„RO-STYL COMPANY"
Firma noastră este PRODUCĂTOARE DE SICRIE, cu magazin în: ARAD, str. M. Eminescu nr. 4 (vizavi Cinema MUREȘUL), telefon 057-211929, 094.537.715. EFECTUĂM SERVICII: spălat, îmbrăcat, îmbălsămat și transport cu personal calificat. ASIGURĂM MINIM: 8 modele de SICRIE din LEMN MASIV (nu din PAL sau furnir); SICRIE CU MÂNERE și ȘURUB (nu se bat cuie), SICRIE LUX, 5 modele LENJERIE DECES (respete), LENJERIE DE LUX, cruci lemn și metal. ACCESORII: catafalc, steag, prosoape etc. INTERMEDIEM: fanfară, colaci, colivă etc. FIIND PRODUCĂTORI, AVEȚI AVANTAJUL UNOR PREȚURI MINIME și POSIBILITATEA DE A PLĂTI ÎN RATE. Ofertă: sicriu stejar (cruce, respete) - 1.000.000 lei. (c.)

SC „NOSFERATU" SRL
ARAD, str. Ghiba Birta nr. 26, telefon 270437; Non stop 094.554.874, NĂDLAC, str. 1 Decembrie, nr. 4, telefon 092.922.337.
NON - STOP
SERVICII FUNERARE COMPLETE.
SICRIE, RESPETE, CRUCI (prețuri de producător). ACCESORII: prosoape, batiste, panglică neagră, baticuri, mânere, lumânări, catafalc, sfeșnice, steag de doliu. SERVICII: capelă, spălat, îmbălsămat, îmbrăcat, transport intern și internațional. Asigurăm colaci, colivă, coroane, jerbe, fotografii profesionale, fanfară, organizăm pomeni. OFERTA BRAD: sicriu brad, respete, cruce - 900.000 lei. Transportul sicriului la domiciliu este gratuit!!! (c. 44)

† CONDOLEANȚE †

Sincere condoleanțe familiei NEGRU PAVEL, în marea durere pricinuită de decesul tatălui. Dumnezeu să-l odihnească în pace! Familiile: Monțea și Belei. (25338)

Colectivul Direcției Fito-sanitare Județene Arad este alături de colega lor, ing. NEGRU ANA, în greaua pierdere suferită la decesul tatălui socru. Dumnezeu să-l odihnească! (25360)

Sincere condoleanțe și întreaga noastră compasiune familiei COJOCARU GHEORGHE pentru pierderea fiului preaiubit
RADU,
plecat prea devreme dintre cei dragi. Familia KOVACS. (25363)

Sincere condoleanțe domnului director tehnic, NEGRU PAVEL, din partea angajaților de la SC SANEVIT SA ARAD în greaua suferință pricinuită de decesul tatălui său. Dumnezeu să-l odihnească în pace! (25369)

Împărtășim marea durere a familiei COJOCARU, la pierderea fiului. Colectivul SECȚIEI CHIRURGIE, SPITALUL MUNICIPAL. (25379)

Transmitem sincere condoleanțe d-nei dr. AURORA COJOCARU în aceste momente grele pricinuite de decesul fiului
RADU.
Colegii de la D.S.S.S.P.P.S. Arad.

Colectivul Agenției de Protecție a Mediului Arad, este alături de d-na VESA GABRIELA în momentele grele pricinuite de pierderea tatălui dânsei și transmite sincere condoleanțe familiei. (25451)

Mulțumim tuturor celor care prin prezență, condoleanțe și flori, au fost alături de noi în clipele grele de despărțire de iubitul nostru soț și tată
BOLDOR IOSIF.
Familia îndoliată. (25454)

† COMEMORĂRI †

Cu durere și tristețe anunțăm împlinirea a 6 luni de când ne-a părăsit iubitul nostru soț și tată,
HANGA MIHAI,
pe care nu-l vom uita niciodată! Dumnezeu să-l odihnească în liniște și pace! Veșnic îndurerați, soția și copiii: Mihaela și Daniel.

Azi, 21 septembrie se împlinește un an de când ne-a părăsit pentru totdeauna dragul nostru tată și soț,
FATURA MARTIN,
la numai 49 de ani. Dumnezeu să-l odihnească în pace! Soția ANA, fiica MIRELA și fiul MARTINEL. (25043)

Azi, 21 septembrie se împlinesc 9 ani de când soțul, tatăl și bunicul
MUNTEAN TEODOR
din SELEUȘ, a plecat dintre noi. Pioasă aducere aminte în memoria lui. Familia. (25243)

Ți-am pus o floare pe mormânt, o preaiubită mamă,
† ȘTEFANIA MLENAȘ (NIA),
azi, 21 septembrie, când se împlinesc 2 ani de când tu ai plecat iar toamna aurie își scutură frunzele ruginii pe al tău mormânt. Îngenunchem la crucea ta, aprind o lumânare, un dor nestins ne macină, plângând rugăm pe bunul Dumnezeu să-ți dea răcoarea Raiului și-n liniște să-ți fie somnul! Copiii tăi nemângâiați: Dina și Norbi. (25273)

Trist și respectuos omagiu, celui care a fost
CANDREA VASILE,
la împlinirea azi, 21 septembrie a trei ani de la trecerea lui în eternitate. Câte o floare, o lumânare și o rugăciune din partea soției, a fiicelor cu soții și a nepoatei. Parastasul va avea loc sâmbătă, 23 septembrie, ora 11, la Biserica Ortodoxă Aradul Nou. Dumnezeu să-l odihnească în pace! (25373)

● PRODUCE ȘI MONTEAZĂ UȘI ȘI FERESTRE DIN PVC
ARMAT CU PROFILE TROCAL GERMANIA
● PRODUCE ȘI VINDE GEAM TERMOPAN
LUCRU NEMȚESC

SATLINE

SALON DE EXPOZIȚIE:
ARAD, PIAȚA MIHAI VITEAZU
BL. M 7, PARTER
TEL./FAX. 057/25 14 61; 094 50 72 11

S.C. M.I.G S.R.L.
ARAD, str. PĂDURII (colț cu E. MURGU) tel. 256189
DISTRIBUITOR:
Rigips
PLACĂ ȘI STRUCTURĂ
AKVALINE
MEMBRANE BITUMINOASE
ROCKWOOL
VATĂ MINERALĂ
PREȚURI PROMOȚIONALE
ASIGURĂM TRANSPORT

S.C. "BENDEA" S.R.L.
VINDE PRIN MAGAZINELE
din B-dul Revoluției 26-38, Telefon: 231853;
Liviu Rebreanu 68, Telefon: 250905
CONTOARE AM 440.000 lei/buc.
■ GRESIE color cal. I
■ FAIANȚĂ color cal. I
■ BATERII BAIE
■ Obiecte sanitare ■ Căzi baie
■ BOILER ■ Fitinguri
■ ȚEAVĂ ZINCATĂ ȘI NEAGRĂ
■ ȚEAVĂ PVC colac PE 20-63 și fitinguri aferente
■ TABLĂ ZN decapată și NG
■ Țeavă HENCO 16 - 23.000 lei/m; 18 - 26.000 lei/m; 22 - 29.500 lei/m și FITINGURI
■ CARBID ■ TUBURI PVC
■ ȚEAVĂ DIN CUPRU și fitinguri din cupru. (5550949)

s.c. ARBERN Comimpex srl
• IMPORTATOR DIRECT ITALIA •
2900 ARAD Calea Lipovei 219 Tel. 057 259 993 Fax. 057 219 960 Tel.094 552 238 Urgente tel: 092 264 534 E-mail: arbern@euro.net.ro
VĂ OFERĂ LA CELE MAI MICI PREȚURI:
PIESE AUTO IMPORT ITALIA
FIAT DUCATO 14Q, 18Q,
IVECO DAILY 30,8, 35,10, 35,12, 49,10, 59,12
TOATE TIPURILE DE UTILITARE
STOC PERMANENT
DUCATO
IVECO DAILY
RADIATOARE APĂ
PIESE MOTOR: PISTOANE SEGMENȚI CUZINEȚI GARNITURI BUJII TERMOSTATE
RULMENȚI
OGLINZI
ELEMENTE DIRECȚIE: BUCȘE, PIVOȚI, CAP BARĂ
AMORTIZOARE (TELESCOAPE)
FARURI SEMNALIZATOARE
MÂNERE UȘI
ARCURI
ELEMENTE CAROSERIE
STOPURI
ELEMENTE TRANSMISIE: CRUCI, RULMENȚI, CARDAN, AMBREIAJE
MÂNERE UȘI
ELEMENTE FRANA: PLACUTE, DISCURI, SABOTI, TAMBURI
PARBRIZE
PLANETARE
(5550937)
Comanda se onorează între 3 - 7 zile
Livrarea se face din stoc sau la comandă
Pentru cantități mari livrarea se face la domiciliul clientului
Montarea de amortizoare și reparații mașini se face la A.F. Munteanu, calea Timișorii nr.195
În atenția firmelor de transport și distribuție: la cantități însemnate de marfă se fac reduceri considerabile.

Toate victoriile încep și se termină pe hartă.
CARTARAD
HARTA DE PERETE A MUNICIPIULUI ARAD
PENTRU PRIMA DATĂ ÎN FORMAT 800/1000mm
CARTARAD Îți știe locul!
informații la agenția de publicitate DC Company
tel: 25.27.39, eMail: dc.company@arad.ro
ANGAJĂM AGENȚI PUBLICITARI

AUTO SML
DEALER PEUGEOT
VĂ OFERĂ:
PEUGEOT BOXER
PREȚ: 11.749 $
RATĂ LEASING: 488 $
PEUGEOT PARTNER
PREȚ: 7.355 $
RATĂ LEASING: 279 $
CALEA TIMISORII NR. 212
Tel/Fax: 057/270.271 095/313.918

SOCIETATEA COMERCIALĂ "JACKSON INTERNATIONAL" S.R.L. ARAD
ACHIZIȚIONEAZĂ
DE LA PERSOANE FIZICE ȘI JURIDICE
PORUMB BOABE la prețul de 2.750 lei/kg + TVA STAS
GRÂU PANIFICAȚIE la prețul de 2.600 lei/kg + TVA STAS
FLOAREA-SOARELUI la prețul de 3.400 lei/kg + TVA STAS
RECEPȚIA LA ARAD, Str. TURDEI nr. 1 (fostul FNC).
Tel: 057/271712, d-ra IULIA POPA.
Baza FNC ȘIMAND, tel. 094/618007, Albici Ștefan.
Informații suplimentare la
tel: 057/257300 int. 27. (1515797)

NOU NOU NOU NOU
B.T.A.S. P.A.F.S. ARAD
SOCIETATEA COMERCIALĂ B.T.A.S.® S.R.L.
2900 Arad, str. Poienei nr.3 Tel./fax. +40-57-259496
Mobil: +40-94577818, +40-94577819
PRODUCE DIN POLIESTER ARMAT
CU FIBRĂ DE STICLĂ, URMĂTOARELE:
PLĂCI ONDULATE – profilate și drepte, transparente sau opace pentru acoperiri ușoare.
OBIECTE SANITARE: – chiuvete de baie și bucătărie, cădițe duș, căzi baie și căzi baie de colț, într-o gamă variată de culori și modele.
Toate produsele se pot executa și la culoarea preferată de client, pe bază de comandă, fiind utilizate materiale import Austria certificate ISO 9001 și ISO 14000.
Obiectele sanitare au o garanție de un an, de la data cumpărării.
Toate produsele se pot achiziționa în perioada august-septembrie direct de la sediul firmei, la preț de producător, cu ADAOS COMERCIAL 0.
Menționăm că pentru dumneavoastră în această perioadă avem CELE MAI MICI PREȚURI DE PE PIAȚĂ (PREȚURI PROMOȚIONALE)
VIZITAȚI-NE ȘI VĂ VEȚI CONVINGE!
(5550910)

Pentru dumneavoastră
UN NOU ȘI AVANTAJOS SISTEM DE RATE FĂRĂ AVANS PÂNĂ LA 36 LUNI
NOU!
la CORAURA
DE LA 1.000.000 LA 30.000.000
PUTEȚI CUMPĂRA ORICE PRODUS
COMERCIALIZAT DE CORAURA
IMPORTANT
ACORDĂM CREDITE PENTRU CUMPĂRĂRI DE MARFĂ:
LA PERSOANE FIZICE CÂT ȘI LA SOCIETĂȚI
LA NOI PUTEȚI SUPLIMENTA CREDITUL ȘI PE PARCURSUL RATELOR.
CORAURA
VINDEM CONTOARE ZENNER ÎN RATE
LA PREȚ DE PRODUCĂTOR
■ Aparate aer condiționat ARISTON
■ Biciclete pentru copii și adulți
■ Folie pentru solar 10 și 4 m lățime
■ Incubatoare 100 și 60 ouă
■ Plasă geam import pentru țânțari
■ Plasă rabitz, plasă gard diferite mărimi
■ Cuie construcții, scoabe, sârmă zincată, electrozi
■ Sobe de gătit cismă și tip menaj
■ Motoare electrice, pompe apă, hidrofoare
■ Betoniere, motocultor, motocositoare
■ Scări duble din lemn și aluminiu
■ Cabluri, conductori și aparataj electric
■ Scule și unelte agricole
■ Gresie, faianță, adezivi și obiecte sanitare
■ Vopsele lavabile de interior și exterior
■ Vopsele de ulei, diluanți, lacuri, pigmenți de zugrăvit
■ Pânze abrazive și discuri
■ Acumulatori auto și butelii
■ Sfoară tapițerie și arcuri
■ Pânze fierăstrău circular, aparat sudură, pompe zugrav
■ Televizoare color
■ Frigidere, congelatoare, combine și lăzi frigorifice
■ Aragaze și hote
■ Boilere, cazane pentru baie
■ Aspiratoare
(48735577)
ASIGURĂM TRANSPORT GRATUIT!
ARAD, B-DUL REVOLUȚIEI, BL. 10 VIS-A-VIS DE BANK POST TEL. 270.525, 270.424
ARAD, MICĂLACA, BL. 602 PIAȚA SOARELUI TEL. 259.884, 259.373, 259.721
LIPOVA, LÂNGA PIAȚĂ TEL. 561.804

BANCA ROMÂNĂ PENTRU DEZVOLTARE
GROUPE SOCIÉTÉ GÉNÉRALE
Seriozitatea face toți banii
Sucursala Județeană ARAD
Bd. Revoluției nr. 5-7
Telefon 253280

ADEVĂRUL

COTIDIAN INDEPENDENT ARAD

Anul XII, nr. 3112

Vineri, 22 septembrie 2000 ● 20 pagini ● 2500 lei ● e-mail: adevarul@arad.ro

BRAT Publicație auditată în semestrul II 1999

Tiraj mediu zilnic vândut: 34.958

WEST BANK S.A.
Bulevardul Revoluției nr. 88, 2900 ARAD
AGENT WESTERN UNION | MONEY TRANSFER
Cel mai rapid mod de a primi bani din întreaga lume!

MUGUR ISĂRESCU - O DEZAMĂGIRE PE TOATĂ LINIA...

Sincer să fiu, atunci când Mugur Isărescu a devenit prim-ministru m-am bucurat mult. M-am bucurat și mă gândeam uite, în sfârșit, ne-a pus și nouă Dumnezeu mâna în cap prin venirea în fruntea Guvernului a unui om serios, cumpătat, bine pregătit și mai ales hotărât. Sau cel puțin așa părea în rarele sale apariții televizate: un fel de Stolojan doi - franc, modest, căruia nu-i plăcea să se întindă prea mult la vorbă.

Ce-i drept că undeva, parcă cineva mă trăgea de mânecă cerându-mi să nu mă aprind prea tare: în ultimii patru ani mai avusesem în diverse funcții de conducere așa-zișI tehnocrați. Cum îi plăcea și îi place să treacă și Mugur Isărescu, și din păcate, ***toți, dar, absolut toți, au clacat în mod lamentabil în frunte cu atât de charismaticul Daniel Dăianu.*** Las la o parte faptul că la venirea în fruntea Cabinetului a unui alt tehnocrat - sau, cel puțin așa se dădea el - pe nume Radu Vasile, o parte a presei - printre care, recunosc, s-a numărat și subsemnatul - și-a pus aceleași mari speranțe în abilitățile de tehnician, nu-i vorbă cam ascunse, ale proaspătului premier de atunci.

Cum s-a terminat această aventură numită Radu Vasile o știe toată lumea, așa că nu mai are rost să vorbim despre ea. Oricum în antiteză, fostul guvernator al Băncii Naționale apărea cu două clase deasupra. Din toate punctele de vedere. Iată de ce atunci când a declarat la preluarea mandatului că va face să crească producția industrială și va domoli inflația, paralel cu stoparea declinului nivelului de trai, aveam deplină încredere în ceea ce spunea. Și ca mine mulți, foarte mulți alții.

Și lunile au început să treacă una după alta fără ca ceva să se miște mai serios în jurul nostru. Acuma, chestia cu reducerea inflației, drepți să fim mulți nici n-o înțelegeau și ca atare nici nu-i acordau nu știu ce mare atenție, românul judecând mai binele îndeosebi după cum se ajungea cu salariul și după ce avea ce pune pe masă. Iar din acest punct de vedere ***lucrurile nu se prezintă, din nefericire, cu nimic mai bine astăzi decât pe vremea sindicalistului premier Ciorbea ori a poetului-prim-ministru Mischie, alias Radu Vasile.***

MIRCEA DORGOȘAN

(Continuare în pagina 5)

Zi de glorie pentru sportul românesc, la Sydney

◆ ***Triplu succes al gimnastelor române la individual compus ◆ Andrea Răducan - campioană olimpică absolută ◆ Mihai Covaliu - aur la sabie ◆ Arădeanul Iulian Raicea a tras pentru „bronz“***

Pag. 16

SCAUNE & MOBILIER
Agresmani GROUP ROMANIA
P.L. Arad
Str. Căpitan Ignat nr. 8A
Tel: 214432, Fax: 214442

Pag. 5

„O GUVERNARE MAI BUNĂ, PENTRU O VIAȚĂ MAI BUNĂ”

● ***Ieri, la București, Consiliul Național PDSR a aprobat Programul Politic***

Premiile de fidelitate „Adevărul“ pe luna septembrie au fost înmânate, ieri, câștigătorilor

Foto: MARCEL CANCIU

Pag. 4

ȘEFUL VĂMILOR, LA ARAD

Astăzi, directorul general al Vămilor, Nini Săpunaru, se va afla la Arad. Deși motivul vizitei nu se cunoaște, este de presupus că vor fi analizate, între altele, și efectele schimbării programului de activitate a Vămii Arad.

D. S.

Weekend răcoros

Vremea va fi răcoroasă. Cerul va fi variabil, temporar noros în prima zi când, izolat, va mai ploua. Vântul va sufla slab la moderat.

Temperaturi maxime: 16 la 20°C.
Temperaturi minime: 4 la 9°C.

TRICOUL ROȘU & TRAFT

MOBIL VENEZIA
■ MOBILIER MODERN LA COMANDĂ
■ AMENAJĂRI SPAȚII COMERCIALE
■ MATERIALE IMPORT
■ CALITATE SUPERIOARĂ
STR. VIȘINULUI NR. 74
TEL: 057/224885
092/777361

RESTAURANTUL MIORIȚA
Primește comenzi și livrează urgent la domiciliul dumneavoastră
◆ 40 sortimente de Pizza ◆ mâncăruri gătite, ciorbe, minuturi, fripturi, desert
Sunați la 094-824626 și noi vom fi la dispoziția dvs.

ALGLASS
TÂMPLARIE DIN ALUMINIU SI P.V.C.
UȘI ȘI FERESTRE DIN PVC DECEUNINK-BELGIA
PREȚURI ȘI CALITATE DE EXCEPȚIE
Str. Roșiori nr. 26; Tel./Fax: 289053
Piața Spitalului Bl. 1D; Tel/Fax: 253868

CALENDAR

◆ Astăzi, Soarele răsare la ora 6 și 58 de minute și apune la ora 19 și 32 de minute.

◆ Au trecut 265 de zile din acest an. Au mai rămas 101 zile până în 2001.

◆ **Praznicul zilei: Biserica ortodoxă**: Sf. Sfinţiţi Mc: Foca, Ep. Isaac și Martin; **Biserica romano-catolică**: Toma din Villanova, Mauriciu; **Biserica greco-catolică:** Sf. M. Focaș, ep. Sinopei (sec. II)

A venit BARZA!

La Arad: Leicăr Manuel, Ioanovici Andreea, Haiduc Alexandru, Călbează Adela Alina, Kovacs Ludovic, Vujde Alin, Banciu Robert Sebastian, Levai Kevin, Silvas Alin Daniel, Marga Raul Darian, Iana Karina Andreea, Balog Filip Beniamin.

METEO

Vremea se va răci. Cerul va fi temporar noros și local se vor semnala ploi ce vor avea și caracter de aversă însoţite izolat de descărcări electrice. Vântul va sufla în general moderat din E și NE.

Temperaturi maxime: 18 la 21°C. Temperaturi minime: 6 la 9°C

Meteorolog de serviciu, CARMEN ȘARGA

PREȚUL AURULUI

Banca Națională: Pentru gramul de aur de 24 K, prețul cu ridicata - **207.127 lei,** iar prețul de achiziție - **186.423 lei.** Prețuri valabile ieri.

Piața neagră - Aur 14 K: cumpărare - 110.000 lei/g, vânzare - 130.000 lei/g. **Aur 18 K**: cumpărare - 140.000 lei/g, vânzare - 170.000 lei/g.

ACTUALITATEA CULTURALĂ

CINEMATOGRAFE

Dacia: Acasă la coana mare (SUA) 9,30; 11,45; 14,00; 16,00; 18; 20

Mureșul: Fantasia 2000 (SUA) 10,00; 12,00;

Băiatul cu apă rece (SUA)14,00; 16,00; 18,00

Arta: Sfârșitul aventurii (SUA) 15,00; 17,00; 19,00

Sala Mică: Colecționarul de oase (SUA) 15,30; 18,00

Progresul: Ora de vârf (SUA) 17; Anna și regele (SUA) 19

CONCERT

Marți, 26 septembrie, la Sala Palatului Cultural, va avea loc Recitalul la două piane susținut de profesor Gabriel Amiraș și Sorin Dogaru. Din program: Variațiuni pe o temă de Haydn op 56b; Sonata în fa minor op. 34b - de Johannes Brahms.

UTILITARE

PIEȚE, TÂRGURI

Astăzi este zi de piață la Ineu, Lipova, Covăsînț, Mișca, Moneasa, Șepreuș, Șimand, Vladimirescu. Tot astăzi se organizează târguri săptămânale la Ineu, Șepreuș, Șimand. Mâine, sâmbătă, vor avea loc **târguri săptămânale** la Felnac, Lipova, Pâncota, Hălmagiu și Moneasa, iar duminică, la Sântana și Vinga.

FARMACIA DE SERVICIU

Farmaciile **„Sinapis"**, B-dul Revoluției, nr. 88, lângă Noul Stil, telefon 282369, **„Noua Farmacie"**, str. Andrei Șaguna, nr. 15, telefon 948 sunt de serviciu cu program non-stop.

URGENȚE STOMATOLOGICE

Cabinetul din str. Crișan (în spate la Gionelli), program non-stop. Telefon: 253794.

În zilele de sâmbătă și duminică, urgențe stomatologice asigură și cabinetul din B-dul Revoluției nr. 62, ap. 17, între orele 9,00-19,00. Telefon: 256665.

Ziarul „ADEVĂRUL" utilizează informații transmise de agențiile de presă MEDIAFAX și ROMPRES.

AU PLECAT DINTRE NOI!

✝ Lazăr Victor (1942), Kașa Coloman (1940), Mladin Ena (1934), Varga Gyurczi Clarisse Dumitra (1945), Budea Simion (1904), Leca-Moisă Doina (1944).

CURSUL VALUTAR*

– VALORI ÎNREGISTRATE IERI, 21 SEPTEMBRIE 2000

Denumirea valutei	BNR	BCR		BRD		Banca Transilvania		Banca Agricolă		Bursa neagră	
		C	V	C	V	C	V	C	V	C	V
Dolar	23830	23710	23910	23550	24000	23550	23850	23600	23920	23500	23700
Marca	10375	10058	10453	10135	10434	10100	10350	10150	10400	10100	10300

HOROSCOP

Vineri, 22 septembrie

Berbecul (21.03-20.04). Analizând cu obiectivitate lucrurile, ajungeți la concluzia că situația ar fi putut fi și mai rea decât este actualmente.

Taurul (21.04-20.05). Planul conceput de dvs. începe să dea rezultatele scontate și situația revine în scurt timp la normal.

Gemenii (21.05-20.06). Deciziile pe care le luați azi, deși controversate, conduc în final la realizări surprinzătoare pentru toată lumea, cu excepția dvs.

Racul (21.06-22.07). Vă străduiți să-i faceți partenerului cât mai multe surprize plăcute și să-i îndepliniți o parte din dorințe.

Leul (23.07-22.08). Dacă vă înțelegeți bine cu superiorii nu înseamnă că vă puteți face de cap.

Fecioara (23.08-22.09). Este foarte posibil ca azi să vă confruntați cu unele probleme de sănătate.

Balanța (23.09-22.10). Dacă vă mulțumiți cu puțin și nu forțați lucrurile fără discernământ, n-aveți nici un fel de probleme cu nimeni.

Scorpionul (23.10-21.11). Obiectivele pe care vi le-ați propus sunt mai ușor de atins decât vi se părea la prima vedere și dispuneți de resursele necesare, așa că în demersurile pe care le faceți nu aveți nevoie de ajutorul celorlalți.

Săgetătorul (23.11-21.12). Oamenii pe care îi cunoașteți azi vă pot fi de folos în concretizarea planurilor proprii și n-ar fi rău dacă ați reuși să păstrați permanent legătura cu aceștia.

Capricornul (22.12-19.01). Deși nu țineți neapărat, produceți asupra persoanelor de sex opus o impresie deosebită și relațiile cu acestea se vor desfășura sub auspicii dintre cele mai bune.

Vărsătorul (20.01-10.02). Nimic neobișnuit nu pare să tulbure atmosfera de la serviciu, evoluția lucrurilor fiind una normală.

Peștii (20.02-20.03). În relația cu partenerul sunt unele lucruri care trebuie lămurite cât mai repede și inițiativa e de dorit să vină din partea dvs.

MOCHETA
Arad, Piața Gării
Telefon 235221
Vinde și montează mochetă la prețuri cu o reducere de
10-20%

ANUNȚ

Casa de Ajutor Reciproc a Pensionarilor Arad anunță membrii săi și pe toți cei interesați că:

Dr. Vidrighin Radu, medic de familie acreditat, face înscrieri la cabinetul medical CARP, din P-ța Avram Iancu nr. 21.

„ADEVĂRUL" VĂ ASCULTĂ

La telefonul dimineții, 280944, între orele 9,00-12,00

● **D-na Farcaș Rozalia, str. Vârful cu Dor, bl. 12, ap. 11**, ne întreabă dacă în cazul în care soțul dânsei este internat în spital de câteva luni este nevoită să plătească întreținerea și pentru dânsul. Conform legii, pentru ca o persoană să fie scoasă de la cheltuieli este necesară înaintarea unei cereri către comitetul asociației de locatari. În urma aprobării cererii, soțul dvs. va putea fi scutit de cheltuieli, cu excepția indemnizației administratorului și a femeii de serviciu.

● **Locatarii blocului 43 din cartierul Alfa** semnalează următoarele: „Administratorul imobilului în care locuim pretinde 10.000 de lei de la fiecare familie pentru citirea contoarelor de apă rece și caldă, deși noi suntem cei care facem acest lucru. Este corectă această procedură?" Indiferent dacă locatarii sau administratorul citesc contoarele, nu este legală perceperea unei sume pentru această operațiune.

Redactor de serviciu, S. AMBRUȘ

VBN DOORS S.R.L.
Firmă mixtă româno-olandeză cu profil de industria lemnului angajează:
TÂMPLARI CALIFICAȚI
Vârstă între 20 - 40 ani
Salarii atractive
Inf. tel. 216586; 094-309351.
(4932460)

LA ÎNCHISOARE

Polițiștii arădeni i-a identificat și încarcerat pe: **Pana Elisabeta**, de 26 ani, din Arad, care are de executat 20 de zile închisoare contravențională conform Legii 61/1991 și **Draghici Dumitru**, de 56 ani, din Voloiac jud. Mehedinți, cunoscut cu antecedente penale, cioban pe raza comunei Buteni. Acesta a fost urmărit pentru că s-a sustras cercetărilor fiind autorul furtului comis în 19.09.2000 când a sustras 276 kg plasă de sârmă de la Dragoș Ioan din localitate. Împotriva autorului Parchetul a emis mandat de arestare preventivă pe timp de 30 de zile.

Echipa de serviciu
AUREL DARIE
-secretar de redacție.
Bianca Felea, Ioan Leac, Dina Rujan, Ramona Vidulescu
– tehnoredactare computerizată.
Lucian Baltă, Anca Bugariu, Diana Dutu, Doina Jurcă
– corectură.

CARTOANE DUPLEX
TIPOGRAFICE
HÂRTIE AUTOCOLANTĂ
HÂRTIE ETICHETE
HÂRTIE OFFSET
HÂRTIE AUTOCOPIATIVĂ
Agresione®
GROUP ROMANIA
Str. Căpitan Ignat nr. 8A
Tel: 214432, Fax: 214442

Scumpirea aberantă a energiei termice sau

CĂLDURA - UN LUX

Hotărârea a căzut ca un trăznet pe „capul" populației: Guvernul a aprobat majorarea prețului național de referință pentru energia termică furnizată populației.

Potrivit H.G. 756/2000 acesta va fi de 350.000 lei/gigacaloria și va intra în vigoare de la 1 octombrie. Până la data amintită mai sus prețul pentru abonații casnici este de 230.000 lei/gigacalorie. Datorită acestui „preț mic", numai în municipiul Arad, în acest an, aproape 2000 de familii au înaintat cereri la Arterm pentru debranșarea caloriferelor. Estimând probabil că numărul acestora este prea mic, premierul Mugur Isărescu s-a gândit să majoreze prețul „căldurii" cu 120.000 de lei. O nimica toată, la salariile „occidentale" pe care le au românii...

Chiar și directorul Arterm-ului. dl. Doru Câmpan era revoltat de aceste tarife exorbitante afirmând, pe bună dreptate, că: „**Isărescu a făcut un «genocid» prin creșterea prețului gigacaloriei!**"...

La toate acestea oamenii nu pot răspunde deocamdată decât cu resemnare. Până la apropiatele alegeri când vor avea și ei ocazia „să taxeze" partidele aflate la guvernare.

Deocamdată românii vor fi nevoiți să rabde frig la iarnă și în unele cazuri mai disperate chiar și foame. Unii apelează la tot felul de improvizații care duc la accidente nefericite. Astfel de cazuri au avut loc la Baia Mare, unde, din cauza exploziilor termotecilor au „înflorit" peste 40 de apartamente - genocidul fiind mai mult la propriu decât la figurat...

OLIMPIU BULZAN

Pe locuri, fiți gata!

Din 9 octombrie, înscrieri pe lista de priorități a locuințelor

Surse din cadrul Primăriei Arad - Spațiu Locativ - au declarat că în ședința C. L. M. din 26 septembrie a. c. va fi supus aprobării un proiect de hotărâre vizând înscrierea pe listele de locuințe. „Mai mult ca sigur, proiectul va trece prin ședință, iar în jurul datei de 9 octombrie, va începe înscrierea pe lista priorităților."

Acțiunea respectivă va dura circa o lună, iar solicitanții de locuințe vor completa formulare tipizate. Ca și în anii trecuți, se va face un punctaj, calculat pe baza mai multor criterii. Cine va fi în fruntea listei se va alege, probabil, cu o repartiție. Ceilalți, nu se știe...

A. B.

Vineri și sâmbătă

L.A. VA SPUNE „ADEVĂRUL" LA ARAD...

La invitația ziarului **„Adevărul"**, a terasei **Corleone**, **Televiziunii Intersat** și Liceului „Aurel Vlaicu", vineri și sâmbătă formația L. A. se va afla la Arad. În cadrul balului bobocilor de vineri-seara, de la terasa Corleone, **L. A.** va susține un recital, iar sâmbătă în emisiunea ziarului **„Adevărul"** și **TV Intersat - "Show cu ecou"**, formația **L. A.** va spune prezent, cântând și dialogând „live" cu toți cei prezenți. Despre viața lor, muzica și planurile de viitor, sâmbătă-seara, la terasa Corleone.

O nouă cheltuială pe... bugetul primăriilor

Din septembrie, pompierii civili beneficiază de prevederile Ordonanței Guvernului nr. 114/31 august 2000. Actul normativ în cauză arată că „pompierilor civili li se asigură gratuit de către Consiliul local sau de către patron, după caz, uniformele și echipamentul de protecție adecvat misiunilor pe care le îndeplinesc."

Dacă până aici nu avem nici o noutate, ei bine, în continuarea celor de mai sus, legiuitorul vine și spune că: „în cazul în care pe timpul intervenției, pompierilor civili li s-a degradat îmbrăcămintea ori alte **bunuri personale**, Consiliul local sau patronul se va îngriji să-i despăgubească pe aceștia în mod corespunzător."

Dacă-și pierde ori strică omul ceasul sau lanțul de aur la gât în timp ce aleargă până în vecini după o găleată cu apă, Primăria e bună de plată. Când un pompier civil e de bună-credință, măsura este justificată. Dar dacă nu e de bună-credință și zice că a avut pe el tot „tezaurul" familiei, tot Primăria plătește adică, oamenii din sat?! Cine îl controlează pe pompier, cine-i face inventarul bunurilor personale?

Iată un alt exemplu de lege bună la prima vedere, însă odată luată la „bani mărunți" se dovedește că nu e decât o „chestie" făcută în pripă.

N. OPREAN

o rețea internațională, cu filiale în 75 de țări

Alianța cu Grupul Société Générale ne-a permis accesul la o puternică rețea internațională, cu filiale în 75 de țări. Dacă tragem linia și facem socotelile, vom vedea că rezultatele obținute de la privatizare sunt impresionante.

peste 700.000 de clienți

peste 150.000 de carduri bancare

Avem 193 de sucursale și agenții în întreaga țară, iar numărul clienților noștri este în continuă creștere. Încrederea pe care ne-o acordă ne obligă să îmbunătățim permanent calitatea serviciilor și să dezvoltăm produse noi.

Afacerile noastre de succes oferă noi perspective afacerilor tale. Îți asigură stabilitate financiară și aduc profit, în pofida situației economice dificile din România.

De aceea, BRD este linia vitală a succesului tău.

Cu o alianță solidă, poți construi afaceri de succes.

www.brd.ro

Seriozitatea face toți banii.

BANCA ROMANĂ PENTRU DEZVOLTARE
GROUPE SOCIETE GENERALE

(1515924)

La Școala Normală „Dimitrie Țichindeal"

IN MEMORIAM IOAN ALEXANDRU

Trecerea în neființă a poetului Ioan Alexandru - atât de legat de meleagurile noastre - a fost marcată de către elevii și profesorii **Școlii Normale „Dimitrie Țichindeal"** printr-o acțiune omagială comemorativă dedicată marelului poet dispărut.

Manifestarea a avut loc marți, 19 septembrie, în sala festivă a liceului. Au evocat personalitatea poetului și au punctat momentele evoluției sale literare prof. Doru Bogdan (directorul Școlii Normale) și prof. Anton Ilica. Elevii au recitat versuri din creația poetică a lui Ioan Alexandru iar profesorii au prezentat cărți cu autografele poetului. Elevi și dascăli au trăit clipe de reală emoție recitind cuvintele pe care Ioan Alexandru le-a înscris în Cartea de Aur a școlii în 1993 când a fost oaspetele acestei prestigioase instituții de învățământ.

C. L.

Adeverință de... sărăcie

Reforma din sistemul medical a transformat, în urmă cu câteva luni, Policlinica Municipală într-o asociație de cabinete medicale individuale. Dr. **Ion Șerban**, medic primar ORL, precizează că la serviciile de specialitate din policlinică poate apela orice pacient, care trebuie să dovedească calitatea de asigurat și să aibă un bilet de trimitere, caz în care nu plătește serviciile medicale. Altfel, este plătitor al consultației și/sau a celorlalte servicii medicale. Tarifele, spune medicul Șerban, au fost stabilite de Casa Județeană de Asigurări de Sănătate și „sunt printre cele mai mici din oraș."

Inițial s-a vehiculat ideea că noua formă de organizare a policlinicii nu-i va avantaja pe medici. Cel puțin din punct de vedere financiar. Dr. Șerban recunoaște că la început „au fost temeri, pentru că orice necunoscut le presupune". Medicii care lucrau în policlinică au preluat în comodat cabinetele respective, printr-un contract cu Casa, pe o durată de cinci ani.

După această perioadă, medicii speră să poată prelungi contractul sau să existe o posibilitate de închiriere.

Trebuie să recunoaștem că, la ora actuală, Policlinica are o altă față. Medicii care au preluat cabinetele în comodat le-au adus, cu bani proprii, la un standard apropiat de „ideal", nu doar ca aspect, dar și ca dotare. „Urmează ca într-un an, policlinica să arate altfel, cu dotări și mai bune de tehnică medicală."

În medie, numărul pacienților care pășesc pragul cabinetului ORL este de 25/zi. Săptămânal, două-trei cazuri sunt pacienți care nu au cum să demonstreze calitatea de asigurat (adeverință de la locul de muncă, sau, după caz, de șomaj sau de handicapat; copie a ordinului de plată; pensionarii - talonul de pensie). Acești oameni nu au avut și nu au vreun venit. În general sunt persoane din mediul rural care duc de la Primărie un fel de adeverință de... sărăcie și medicul, evident îl consultă.

E trist că în România ne confruntăm zi de zi cu acest flagel social: sărăcia.

TEODORA MATICA

PREMIILE DE FIDELITATE „ADEVĂRUL" PE LUNA SEPTEMBRIE AU FOST ÎNMÂNATE, IERI, CÂȘTIGĂTORILOR

De peste cinci ani, ziarul „Adevărul" oferă lunar celor mai constanți cititori ai săi - abonații - câte zece premii de fidelitate. Posibilitatea de a câștiga unul dintre aceste premii - în valoare de 500.000 lei fiecare - se adaugă celuilalt important avantaj de care beneficiază toți abonații: e vorba de asigurarea primirii cotidianului preferat la doar jumătate de preț.

La tragerea la sorți a lunii septembrie au participat un număr de aproape 10.500 de taloane, desemnarea câștigătorilor fiind făcută luni, 18 septembrie a.c. de invitații noștri principali, domnii **col. GHEORGHE BÎRLEA, comandantul Centrului Militar județean Arad și PETRU GHERMAN, primarul orașului Lipova.** Ieri, cei zece fericiți câștigători: **(1) Muntean Bolog Benyamin Loredan, com. Șagu nr. 322; 2) Murg Șorin Ionuț, Curtici, str. Alba-Iulia nr. 55; 3) Urban Gheorghe, Vinga nr. 789; 4) Steis Ioan, Arad, str. Adam M. Guttembrunn nr. 142; 5) Sfăt Viorica, Arad, str. Boemiei nr. 8A; 6) Aliman Ioan, Arad, P-ța Spitalului Bl. 5, sc. B, ap. 27; 7) Albu Iuliana, Curtici, str. Timișului nr. 26; 8) Filip Silvia, Săvârșin nr. 498; 9) Mara Traian, Sântana, str. Teiului nr. 11; 10) Câmpianu Ioan, Lipova, str. Bugariu nr. 10, bl. M4 ap. 3.)** au fost invitați la sediul redacției noastre unde, într-un cadru festiv, le-au fost înmânate premiile câștigate. Cu acest prilej, cititorii ne-au împărtășit opiniile și sugestiile lor legate de conținutul ziarului, făcându-ne o serie de propuneri interesante, utile, menite să apropie din ce în ce mai mult structura și conținutul ziarului nostru de nevoile de informare ale cititorilor, propuneri care se vor regăsi în numerele viitoare ale ziarului.

M. CONTRAȘ

Întâlnirea primarilor și viceprimarilor PD

Ieri, la Vladimirescu a avut loc cea de-a doua întâlnire a primarilor și viceprimarilor din județul Arad reuniți sub o ligă care poartă stindardul Partidului Democrat. Președintele Ligii, **Gheorghe Don** a condus ședința alături de amfitrionul întâlnirii, Ioan Pantoș (primarul din Vladimirescu). Dacă în prima parte a ședinței au fost discutate probleme cu care se confruntă primarii și viceprimarii în cadrul administrației locale, în cea de-a doua parte au fost abordate teme politice. Acestea din urmă au fost axate în primul rând pe vizita președintelui Partidului Democrat - Petre Roman - la Arad și pe cristalizarea unei strategii cât mai reușite în perspectiva alegerilor ce vor urma.

OLIMPIU BULZAN

VACĂ FĂRĂ STĂPÂN, LA PRIMĂRIA SEMLAC

De trei săptămâni, la Primăria Semlac s-a pripășit o vacă Hollstein, generația a II-a, de 16 luni. Metisa are semne particulare și a fost găsită de văcarul satului, în partea stângă a Mureșului, așa că ar fi posibil ca proprietarul animalului să fie din zona Felnac-Secusigiu. Deocamdată, informează plt. major Marian Cristea, de la Poliția Semlac, nimeni nu a sesizat pierderea animalului rămas în îngrijirea Primăriei Semlac. Stăpânul este așteptat să vină și să-și ia animalul în primire.

T. M.

FURTURI

• **Harabor Gabriel**, de 24 ani, din Arad este autorul furtului comis în cursul lunii septembrie de la S.C. IMSAT S.A. Arad, de unde a sustras diferite bunuri.

• **Lutai Gheorghe**, de 44 ani din Iratoș, cunoscut cu antecedente penale, fără ocupație, este cercetat de Poliție. În data de 19.09.200 orele 20,00, acesta a sustras din centrul comunei un tractor aparținând Asociației agricole Variașul Mic pe care l-a condus pe drumurile publice fără a poseda permis de conducere.

• **Pop Viorel**, de 30 ani, **Faur Ioan**, de 33 ani, cunoscuți cu antecedente penale, **Gaudi Ștefan**, de 35 ani, cunoscut cu antecedente penale, **Berlan Petru**, de 41 ani și **Ionovaici Anton**, de 30 ani, ambii cunoscuți cu antecedente penale toți din Sântana sunt cercetați în stare de libertate. În data de 11.09.2000 aceștia au sustras 4600 kg porumb știuleți de pe tarlaua lui Josan Gheorghe din localitate, cauzând un prejudiciu de peste 10 milioane lei.

• **Drăgan Tudor-Daniel**, de 15 ani, din Călărași și **Bot Nicolae**, de 15 ani, din Sânandrei județul Timiș, fără ocupație, în data de 20.09.2000 aflându-se în tren au sustras geanta lui Chisăliță Medea din Botoșani, în care avea bunuri în valoare de 500.000 lei. Prejudiciul a fost recuperat.

CONCURS

UNIVERSITATEA „AUREL VLAICU", DEPARTAMENTUL DE MATEMATICĂ - INFORMATICĂ organizează un concurs în vederea ocupării unor posturi vacante de asistent universitar la disciplinele de **Informatică** pe durata anului universitar 2000 - 2001. Concursul va consta din analiza dosarului și un interviu. Dosarele se depun până la data de 26.09.a.c. la Compartimentul Personal al Universității iar interviul va avea loc la data de 27.09.a.c. la sediul Departamentului. Informații suplimentare se pot obține la telefoanele 211060 sau 283923.

CU TERRA CÂȘTIGI DE DOUĂ ORI !

TERRA

5 PREMII X 1.000.000 LEI

10 PREMII X 500.000 LEI

NOU Semințe de floarea soarelui

Cumpără acum produsele TERRA, *pune două ambalaje de zahăr, orez sau gris *sau pune cinci ambalaje de semințe într-un plic și trimite-l pe adresa MIBO IMPEX O.P. 8, C.P. 140 Arad, cu mențiunea "Concursul TERRA", sau pune plicul într-una din urnele pe care le găsești în magazine, pentru a participa la extragerea lunară, unde poți câștiga unul din cele 15 premii, în valoare totală de 10 MILIOANE LEI sau, mai mult, premiile extraordinare din 16 Decembrie 2000 !!!

Câștigătorii vor fi prezentați în mass-media locală.

Un produs MIBO IMPEX

Mâine „IMPACT" LANSEAZĂ PRIMUL ALBUM

Parcă mai tare ca niciodată în acest an am fost pur și simplu invadați de muzică hip-hop și dance - de parcă alte genuri ar fi încetat brusc să mai existe. Că nu e chiar așa o să vedem doar peste câteva zile, mai precis sâmbătă, 23 septembrie, când în orașul nostru se va produce un inedit eveniment muzical tineresc. Este vorba de ieșirea pe piață a formației **„Impact"** cu primul lor album gaspel, eveniment ce va avea loc la Biserica „Maranata" din Arad, de la orele 18,00.

Flavius Puha, inginer de sunet la „Impact" ne spunea că la acest eveniment sunt invitați să participe toți tinerii din Arad, indiferent de apartenența religioasă sau alte criterii. Un pretext pentru a fi împreună și de a încerca să asculte și altceva.

În afară de inginerul de sunet Flavius Puha, Impact mai înseamnă: Cristian Precup, Emanuel Holoș, Costan Ovidiu, Emanuel Popa și Beniamin Păscuț. Adică șase tineri care se străduiesc să facă ceva de excepție...

C. TRIF

Ofertă specială

- Executarea digitală a fotografiilor pentru documente în numai 4 minute
- Executarea fotografiilor cu aparat foto digital
- Developarea și realizarea fotografiilor color toate dimensiunile pînă la 20 x 30 cm în numai 15 minute
- Pentru fiecare film developat și executat fotografii se oferă cadou un FILMPROFI, un album foto și un poster 20x30 cm, Index print
- PROFIFOTO vă oferă spre vânzare aparate foto, baterii și filme

ARAD, STR. HORIA 1, TEL: (057) 252 313
ARAD, BV. REVOLUȚIEI 86, (057) 257 428

AGFA Image Center PROFIFOTO

BTR BANCA TURCO-ROMÂNĂ
Sucursala Arad

Arad 2900, Piața A. Iancu nr. 13, România

Dobânzi pentru depozite la termen

Valută	1 lună	3 luni	6 luni	9 luni	12 luni	Suma minimă	
						Persoane juridice	Persoane fizice
ROL	34	35	34	33	33	25.000.000	5.000.000
USD	6,25	6,50	6,75	-	7,10	3.000 USD	500 USD
DEM și EURO	4,0	4,20	4,50	-	4,70	*3.000 USD	*500 USD

Avantaje:
- Dobânzile sunt fixe pe toată perioada depozitului
- Comisioanele pentru deschiderea și retragerea unui depozit la termenul stabilit: 0%

Certificate de Depozit la Purtător cu Parolă

	LEI	USD	DEM
1 lună	34	6,75	4,5
3 luni	35	7,00	4,7
6 luni	34	7,25	5,0
9 luni	33	7,50	5,2
12 luni	33	7,80	5,5

Avantaje:
- Comisioane pentru cumpărare și răscumpărare: 0%
- La răscumpărare înainte de termen se primește 60% din dobândă, în funcție de perioada de deținere
- Valoarea certificatului poate fi aleasă de către dvs.
- Puteți alege termene fixe sau orice alt termen
- Pot fi cumpărate fără a avea cont în bancă

(1515838)

Pentru informații suplimentare, sunați la 214.422; 254.844.

De la trimișii noștri la București, Doru Sinaci și Nadia Bodran

„O GUVERNARE MAI BUNĂ, PENTRU O VIAȚĂ MAI BUNĂ“

Ieri, la București, Consiliul Național PDSR a aprobat Programul Politic, a fost de acord cu încheegarea Polului Democrat - Social din România și a votat în unanimitate Protocolul privind fuziunea PSDR cu PDSR și crearea Partidului Social Democrat (PSD).

***

Joi, 21 septembrie a.c., la Palatul Parlamentului s-a desfășurat reunjunea Consiliului Național al PDSR. Ordinea de zi a cuprins patru puncte extrem de importante în ceea ce privește intrarea PDSR în campania electorală:

1. Aprobarea Programului Politic.
2. Aprobarea Ofertei electorale.
3. Aprobarea înființării Polului Democrat-Social (PDSR-PUR-PSDR).
4. Aprobarea Protocolului privind fuziunea PSDR cu PDSR și crearea Partidului Social Democrat.

Lucrările au fost deschise de către Ion Iliescu, liderul PDSR, care a punctat principalele obiective ale Programului Politic al PDSR. Nu vom insista asupra textului Programului PDSR, deoarece vom reveni asupra lui, pe larg, în zilele următoare. Subliniem însă câteva aspecte extrem de interesante - punctate de către președintele Ion Iliescu - care au ieșit din tipicul manifestărilor de acest gen: **„A-ți asuma cinstit greșelile este un semn de maturitate și de echilibru. PDSR își asumă greșelile, deși Guvernul Văcăroiu a fost singurul guvern post - decembrist care a lăsat în urmă o situație economică și socială mai bună decât cea preluată la instalare.“** Mai departe, președintele PDSR a declarat că **„orientarea noastră înspre valorile democrației europene este ireversibilă“** și că **„problema proprietății trebuie soluționată în România. Însă, nu în pripă și nici în mod partizan.“**

Prim-vicepreședintele Adrian Năstase a prezentat Oferta electorală a partidului, ofertă care este structurată pe opt puncte esențiale:

* reconstrucția și modernizarea societății românești;
* combatarea sărăciei;
* crearea de noi locuri de muncă;
* sprijinirea sectorului privat;
* promovarea educației și culturii ca factori ai dezvoltării;
* performanța în funcționarea mecanismelor economiei sociale de piață și a instituțiilor statului de drept;
* afirmarea identității naționale;
* integrarea demnă în structurile europene și euro - atlantice;

În finalul intervenției sale, Adrian Năstase a citit Apelul Consiliului Național: **„Noi știm care sunt problemele d-voastră concrete și pentru ele avem soluții viabile. Vom crește veniturile pe care le aveți și care acum nu vă mai ajung pentru traiul zilnic, întreținere, medicamente (...)**

Cei bogați s-au îmbogățit și mai mult, iar numărul oamenilor săraci s-a dublat. Această polarizare periculoasă va fi stopată. Vom reduce șomajul. Avem prea multe de făcut în țară, pentru ca oamenii să mai stea în șomaj! Vom asigura pensii decente, care să respecte munca de-o viață a milioane de oameni. Vom veghea la limita creșterii nejustificate a prețurilor. Vom elimina birocrația și corupția din instituțiile publice.“

***

La lucrările Consiliului Național PDSR au participat Ioan Pop de Popa, din partea PUR, Petre Moldovan din partea PSDR și Matei Brătianu, din partea Blocului Național Sindical. Toți și-au exprimat dorința de a colabora într-o viitoare guvernare cu PDSR.

Singurul vorbitor care a adus unele critici PDSR-ului a fost Dan Marțian, care se pare că a fost exclus de pe listele parlamentare ale PDSR Vaslui. Dar despre toate acestea, în ziarul nostru de mâine.

MARȚI, PETRE ROMAN VINE LA ARAD

Marți, 26 septembrie a.c., (la ora 9,00) va sosi la Arad președintele Partidului Democrat, candidat la președinția României. Liderul democrat intenționează să viziteze o comună (mai mare) arădeană și să se întâlnească cu agenți economici.

O bună parte din vizita (de o zi) a președintelui PD va fi afectată mass-media: interviuri cu presa scrisă și apariții la televiziune. În ziua următoare, liderul democrat va merge la Timișoara.

I. IERCAN

MUGUR ISĂRESCU - O DEZAMĂGIRE PE TOATĂ LINIA ...

(Urmare din pagina 1)

Aceasta este realitatea, iar statisticile nu fac decât să o confirme. Apropo de statistici. Dacă în ceea ce privește promisiunea premierului de „stopare a declinului nivelului de trai“ comentariile nu-și au rostul, la celelalte două capitole, inflație și creștere a producției industriale, rezultatele sunt la fel de dezastruoase - inflația va depăși cu mult cele 27 de procente prognozate de premier, în vreme ce industria bate sârba pe loc, creșterile sale fiind, de fapt, niște creșteri artificiale, datorită faptului că se produce foarte mult pe stoc. În paranteză fie spus, la vremea sa, atât de hulitul Nicolae Văcăroiu era blamat pentru creșterile pe stoc. Ei bine, conform ultimei statistici, stocurile de astăzi întrec de 2,5 ori ***stocurile existente pe vremea lui Văcăroiu, ca să nu mai pomenim și de blocajul financiar care pur și simplu s-a triplat!***

Una peste alta, Mugur Isărescu n-a realizat aproape nimic din ceea ce a promis. Mai puțin obținerea tranșei a doua de la Fondul Monetar Internațional, cu o tranșă în plus față de realizările guvernelor precedente. După câte discuții însă și țigăneli, nu mai trebuie s-o spunem ... Și ca și când toate acestea n-ar fi fost de ajuns ***lui Mugur Isărescu i s-au aprins călcâiele după Palatul Cotroceni, el vrând să ajungă neapărat Președinte!***

Trecând peste faptul că la preluarea mandatului de premier se jurase în fața întregii țări că nu se va lăsa tentat de politică, după ce țucălarii din jurul său i-au tot cântat în strună și i-au ridicat osanale, s-a hotărât să încerce marea cu degetul: în fond, dacă n-ajunge Președinte, nu-i chiar așa mare nenorocire, locul de guvernator la Banca Națională îi este asigurat, un loc care înseamnă 210 (!) milioane salariu pe lună, bănet, nu glumă!

Păcat. Păcat pentru ceea ce părea la început Mugur Isărescu. Cinstit ar fi fost să rămână premier până la capăt și după alegeri, dacă întâmplarea sau cineva l-ar fi dorit mai departe prim-ministru, foarte bine. Dacă nu, cu toate eșecurile guvernării sale, se întorcea cu capul sus la Banca Națională. Cu capul sus și cu respectul celor din jur că și-a ținut cuvântul de a nu se atinge de politică.

Da, așa ...

Un cadou, *o soluție*
WizCount

Cumpără programul WizCount și primești gratuit computere Pentium II*

WizCount - un program internațional de contabilitate, gestiune, producție și management, complet adaptat legislației din România.

*Oferta este valabilă în limita stocului disponibil.

Arad: Tel/fax: 057/25.88.49, mobil: 092.353.422

Un produs WIZROM Solutions for Success www.wizrom.ro

AVALANȘĂ DE CONFERINȚE DE PRESĂ

Pe măsură ce se apropie campania electorală, partidele politice fac tot posibilul să iasă în față. Ieri, au fost anunțate patru conferințe de presă, dintre care trei s-au ținut, iar una a fost transformată în brieffing (CDR 2000). De la fiecare, câteva date...

◆ ApR dorește reforma guvernării

Ioan Biriș, președintele organizației județene ApR Arad, a fost singurul reprezentant la întâlnirea președinților județeni cu Teodor Meleșcanu, desfășurată la Brașov. Având în vedere acest lucru, domnia-sa i-a asigurat pe reprezentanții presei că poate mai bine decât oricare alt membru ApR să ofere detalii despre aceste întâlniri. În primul rând, a spus dl. Biriș, la Brașov nu „s-au bătut în cuie“ listele de candidați din județe. Acestea vor fi aprobate de către Biroul Executiv Central ApR cel târziu până în 20 octombrie. Până atunci, orice este teoretic posibil, inclusiv „aterizarea“ pe liste a unor candidați de la București, practică la care Ioan Biriș s-a opus întotdeauna. * În privința „dezertării“ unor organizații din județ, prin „migrare“ spre PD, nu există nici un element probatoriu. * În ceea ce privește programul de guvernare al ApR, sub lozinca „A treia republică“, Ioan Biriș consideră că problema vitală este reformarea guvernării, întrucât în cei zece ani scurși de la revoluție „toate guvernele au avut în vedere distribuirea pe criterii clientelare a avuției naționale“. * A propos de avuție, d-na Rodica Borza, vicepreședinte, le va propune colegilor din Consiliul Local Municipal să-și declare averea pe care au avut-o în momentul începerii exercitării mandatului de consilier. * ApR dorește modificarea Constituției, în scopul creșterii autorității guvernului, primului ministru și Parlamentului. * În ceea ce privește relațiile ApR cu alte partide susceptibile de a fi parteneri la guvernare, ApR consideră că **„relațiile cu PDSR au intrat pe un făgaș normal“, iar „discuțiile cu PNL nu au fost definitiv întrerupte“**. ApR are în vedere mai multe variante de participare la guvernare, cu condiția ca viitorii parteneri să respecte programul minimal al ApR.

◆ PRN va desfășura o campanie electorală „agresivă“

Ioan Boticiu, președinte executiv al PRN, a ținut să precizeze că o campanie „agresivă“ nu înseamnă loviturii sub centură la adresa unor persoane, ci doar scoaterea în evidență a dezastrului instaurat în societatea românească. Dl. Boticiu va conduce din punct de vedere organizatoric campania electorală a PRN, având în subordine toate celelalte compartimente. Eugen Butaru, secretar-general al organizației județene, se va ocupa de problemele tehnice, iar președintele Radu Onea, împeună cu economista Elvira Cuzman se vor ocupa de problemele financiare. Din acest punct de vedere, organizata arădeană va fi avantajată față de altele, prin faptul că Prințul Paul va candida de senator pe lista PRN Arad. * După cum a declarat Radu Onea, PRN are în județul Arad 12 filiale constituite. * PRN Arad va prezenta lista completă pentru Camera Deputaților, însă deocamdată nu se știe cine va fi primul pe listă. * Președintele Radu Onea a exprimat dezamăgirea partidului față de slaba prestație a factorilor de decizie arădeni care nu au reușit să-și impună punctul de vedere în privința Regionalei Vamale. **„Din cauza luptei între țărăniști și liberali, pierde Aradul“**, a declarat Onea.

◆ Alianța Națională (PUNR-PNR) merge pe mâna „centrului“

În cadrul Alianței Naționale (PUNR-PNR), care tocmai a primit „certificatul de naștere“, ocupând poziția 60 în Registrul Partidelor Politice, președintele PNR Arad, Gelu Zoica, este de acord ca pe listele acestei organizații locul unu la Senat și Camera Deputaților să fie ocupat de către candidați de la centru. * Nici Gelu Zoica, președinte, nici Constantin Buzatu, prim-vicepreședinte, nu au pretenția de a ocupa locuri eligibile pe liste. Cu ideea „locomotivei“ venite de la centru este de acord și Ioan Moș, președintele PUNR. Rămâne de văzut cât de cunoscuți sunt cei doi candidați propuși de centru. Cine sunt aceștia? Se va afla mai târziu...

SIMION TODOCA

La liceul „Moise Nicoară”

CLASA A V-A ÎNCEPE CU... 3 MILIOANE DE LEI

Urmare a materialelor publicate de noi, în care scoteam în evidență faptul că unor părinți ai căror copii sunt pe băncile școlii li se „sugerează” să contribuie cu sume substanțiale la cumpărarea de bănci sau repararea sălilor de clasă continuă să ne sosească la sediul redacției sesizări în acest sens. Astfel, un părinte care nu dorește să-și decline identitatea, al cărui copil învață la liceul „Moise Nicoară”, în clasa a V-a, este nemulțumit de faptul că trebuie să scoată din buzunar nu mai puțin de trei milioane de lei pentru repararea clasei. Iată câteva dintre nemulțumirile reclamantului: „... **sumele solicitate pentru reparații și alte cheltuieli se ridică pentru fiecare elev din clasă la 3.000.000 lei. La ședința cu părinții, în care ni s-a citit un deviz al cheltuielilor (ce trebuia adus la cunoștință înainte de a se apuca de lucru), ne-am făcut tot mai mici în bănci...**”. Tot din sesizare am reținut faptul că nu toți părinții își pot permite să suporte astfel de cheltuieli, mai ales că o parte dintre aceștia sunt bugetari. Reclamantul susține că: „**nu ne-a întrebat nimeni dacă putem suporta asemenea lucrări (pereți falși, tavan fals etc.) și nici nu s-a organizat o licitație pentru executarea lucrărilor.**”

Directorul liceului „Moise Nicoară” a precizat faptul că diriginta clasei a V-a trebuie să ne spună cum de s-a ajuns la astfel de sume. Luând legătura cu d-na **Ileana Selejan** - diriginta clasei a V-a și cu doi părinți din comitetul de conducere, am reținut că „**în cadrul ședinței cu părinții am cerut să spună cine nu poate suporta o astfel de cheltuială, însă nimeni n-a zis nimic. Mai mult, am obținut de la conducerea liceului să nu mai contribuim la fondul școlii datorită cheltuielilor mari de reparații. Am considerat că decât să reparăm clasa în fiecare an, mai bine o facem o singură dată pentru cei patru ani în care vor sta aici acești elevi**”, a conchis dna **Selejan**. Și părinții au o părere asupra acestui subiect: „**Nu sunt obligați să suporte toți părinții întreaga cheltuială. Fiecare contribuie după posibilități.**” Conducerea liceului se delimitează de aceste cheltuieli pentru reparații, motivând că nimeni din Consiliul de Administrație al școlii n-a participat la ședința cu părinții. Să fi acționat d-na profesoară de una singură? Greu de crezut. Oricum din impozitele pe care le încasează statul român ar trebui să aloce fonduri pentru ca procesul de învățământ să se desfășoare în condiții bune, iar părinții să nu fie obligați să scoată din buzunar sume impresionante pentru cumpărarea băncilor și renovarea claselor. Nu toți părinții pot și sunt dispuși să plătească astfel de sume, mai ales că numai rechizitele costă mai mult decât salariul unui simplu muncitor....

S. GHILEA

ZECE ANI DE LA ÎNFIINȚAREA FILIALEI JUDEȚENE A VETERANILOR DE RĂZBOI

Ieri, a avut loc, la Centrul Militar din Arad, în sala oglinzilor, sărbătorirea unui deceniu de la înființarea filialei județene a A. N. V. R. „Zărandul”. Lucrările au început cu intonarea Imnului de Stat. A urmat prezentarea raportului de activitate al Filialei de către președintele acesteia gen. de brigadă (r) Aurel Golcea, din care spicuim: ● comemorarea celor decedați; ● prezentarea structurii organizatorice a filialei; ● enumerarea drepturilor obținute de veteranii de război; ● proiecte de viitor referitoare la obținerea unor indemnizații; ● prezentarea activității: construirea a 46 de troițe în județ, donarea a 5 milioane de lei pentru sinistrați și a peste 30 de milioane pentru veteranii cu venituri modeste.

S-au decernat, apoi, diplome de onoare și plachete veteranilor de război și colaboratorilor filialei. Discursurile invitaților au fost marcate de patriotism, și, de multe ori, rostite cu lacrimi în ochi.

Din partea Episcopiei a participat episcopul Aradului, P. S. Timotei Seviciu.

Menționăm că nici una din oficialitățile locale invitate (Primărie, Consiliul Județean, Prefectură) nu au fost prezente la festivitate decât prin reprezentanții lor.

M. ARDELEAN

La „Casa Armatei”, cu prilejul aniversării a zece ani de la înființarea Filialei Județene „Zărandul” Arad a Asociației veteranilor de război, celor șase veterani nonagenari li s-a oferit câte o garoafă (ca simbol al tinereții) și o sumă de abni.

Foto-text: Al. MARIANUȚ

PE ȘOSELE

În cursul zilei de miercuri polițiștii de la circulație au reținut șapte certificate de înmatriculare pentru defecțiuni tehnice, au aplicat 231 amenzi în valoare de 35.575.000 lei și au ridicat în vederea suspendării 10 permise de conducere, din care trei pentru conducere sub influența alcoolului. Au condus sub influența alcoolului **Manolescu Virgil-Petru** cu autoturismul AR-04-TEU, **Anochi Ioan** cu autoturismul TM-01-PNT și **Sacaliuc Florin-Gheorghe** cu autoturismul AR-01-FVA.

DE LA POLIȚIE - PE SCURT

• *Furt din locuință*

Este cercetat în stare de reținere **Argatu Ioan**, de 44 ani, din Arad. În sarcina lui s-a stabilit că este autorul furtului comis în cursul lunii septembrie din locuința lui Damian Claudia din Arad. Sus numitul urmează a fi prezentat Parchetului.

• *Arestat pentru spargere de locuință*

Este cercetat în stare de arest preventiv **Covaciu Daniel**, de 25 ani din Gurba, cunoscut cu antecedente penale, care a spart locuința lui Seran Mircea din localitate. Împotriva autorului Parchetul a emis mandat de arestare preventivă pe timp de 30 de zile.

• *Cu ocaua mică*

Este cercetată pentru vânzarea cu lipsă la măsurătoare **Bella Aranka**, de 25 ani, din Pecica. Aceasta în calitate de barman la AF LA HENI din localitate a vândut băuturi alcoolice cu lipsă la măsurătoare.

• *Distrugere*

Poliția îl cercetează pentru săvârșirea infracțiunii de distrugere pe **Constantin George**, de 26 ani, din Brâncoveni județul Olt, cu reședința în Dezna. În ziua de 19.09.2000 acesta a spart parbrizul autoturismului AR-02-UBY aparținând lui Costea Liviu din Dezna.

• *Pistol mitralieră, în fântână*

Miercuri la orele 8,00 s-a prezentat la Poliția orașului Curtici **Clepe Gheorghe**, de 43 ani, din localitate, care a predat un pistol mitralieră marcă germană, cu pat rabatabil ruginit, în stare avansată de degradare pe care declară că l-a găsit în fântâna casei cu ocazia curățirii acesteia.

INVITAȚIE LA DRUMEȚIE

Iubitorii de drumeție sunt invitați sub genericul „Veniți cu noi!” într-o excursie în zona sălașelor Dumbrăvița, pe traseul valea Mureșului-sat Bălcescu-Valea Măgurii-sălașele țărănești de pe Culmea Ciuncilor-Dealul Tătaru-Dealul Cornoiu-halta Căpruța în lungime de 11 km de mers pe jos. Plecarea din Arad are loc sâmbătă, 23 septembrie 2000, cu trenul de la ora 7,45, până la halta Valea Mureșului, iar întoarcerea seara la ora 20,43. Conducător de grup: ing. Alexandru Szentgyorgyi. Cheltuieli de transport: 43.000 lei. Participanții sunt rugați să aducă pelerină și bidon pentru apă. Întâlnirea cu grupul are loc sâmbătă cu 30 minute înainte de plecarea trenului în fața stației CFR Arad.

Asociația Turistică „Veniți cu noi!”

UNIVERSITATEA DE VEST „VASILE GOLDIȘ“ Arad

ORGANIZEAZĂ

— Filiala INEU —

ADMITERE

pentru anul universitar 2000-2001 la următoarele forme de învățământ superior:

- **Facultatea de Drept**
  Specializarea: **Științe Juridice și Administrative**
  - Durata studiilor: 4 ani - I.D.D.
- **Facultatea de Marketing**
  Specializarea: **Finanțe Contabilitate Informatică**
  - Durata studiilor: 4 ani - I.D.D.
- **Facultatea de Științe Umanist-Creștine**
  Specializarea: **Istorie - Limba Engleză**
  - Durata studiilor: 4 ani - I.D.D.
- **Colegiul Universitar Pedagogic**
  Specializări: **Institutor Desen, Institutor Muzică, Institutor Limbi Moderne, Institutor Sport**
  - Durata studiilor: 3 ani - I.D.D.
- **Colegiul Universitar de Asistență Medicală**
  Specializarea: **Asistență medicală**
  - Durata studiilor: 3 ani

Înscrierea se face pe baza notelor de la bacalaureat

INFORMAȚII UTILE: INEU, B-dul REPUBLICII NR. 3, telefon 511.870, 094-623855.

(1515925)

S.C. PREFIN EST EUROPE S.R.L.

Str. 6 Vânători, nr. 35/A - ARAD

ANGAJEAZĂ:

SECRETARĂ DE PRODUCȚIE

Condiții:
- studii superioare sau medii;
- cunoștințe și experiență operare PC (Word, Excel);
- domiciliul stabil în Arad sau împrejurimi;
- cunoașterea limbii italiene constituie un avantaj

TEHNICIENI ÎN CONFECȚII

PENTRU SOCIETĂȚILE COLABORATOARE EXTERNE

Condiții:
- studii de specialitate;
- cunoașterea limbii italiene;
- experiență în domeniul confecțiilor;
- domiciliul stabil în Arad sau împrejurimi;
- disponibilitate la deplasări în afara orașului și județului

MUNCITORI CALIFICAȚI

CU EXPERIENȚĂ ÎN DOMENIUL CONFECȚIILOR PENTRU CROI, CUSUT ȘI CĂLCAT

Condiții:
- experiență în domeniul confecțiilor;
- domiciliul stabil în Arad sau împrejurimi

Obiectul de activitate al societății este confecționare îmbrăcăminte.
Salarizarea va fi adecvată capacităților profesionale și experienței în muncă.

Cei interesați vor depune cererile și CV la sediul societății începând cu data apariției anunțului în ziar.

TV supliment

ADEVĂRUL

Programele săptămânii 22 - 28 septembrie 2000

CHARISMA

CARPENTER

DEPOZITUL CONSTRUCTION HOUSE

Arad, str. Pădurii nr. 49, tel.:254457

VINDE DIN STOC LA PREȚURI DE DEPOZIT!

□UȘI METALICE (UȘI BLINDATE) □Tablă zincată □Oțel beton □P.C. □Placaj □PFL □PAL □BINALE (uși, ferestre - peste 20 modele) □Podele și lambriuri din brad □Parchet - fag □CAHLE TERACOTĂ (mecanice și manuale) □Cărămidă șamotă □ȚIGLĂ - Târnăveni □Plăci azbociment □Bitum □Carton asfaltat □Carbid □Electrozi

Ofertă specială
■ LAMBRIURI PVC
■ RIGIPS import
■ VATĂ MINERALĂ import

PROGRAM:
LUNI-VINERI 8.00-17.00
SÂMBĂTĂ: 8.00-12.00

VIZITÂND DEPOZITUL NOSTRU VĂ PUTEȚI CONSTRUI O CASĂ LA UN PREȚ ACCESIBIL

S.C. INSTALSAN CONSTRUCTION COMPANY

ARAD, STR. PĂȘUNII
(spre Piața Soarelui) nr. 13, MICĂLACA
(aproape de cimitir) a deschis un

DEPOZIT DE MATERIALE

DE CONSTRUCȚII:
■ PAL ■ PFL ■ PLACAJ
toate grosimile
■ SOBE TERACOTĂ ■ UȘI ■ FERESTRE
■ BITUM ■ CARTON ASFALTAT
■ ȚIGLE ■ COAME ■ UȘI METALICE

INSTALAȚII SANITARE:
■ GRESIE ■ FAIANȚĂ
■ OBIECTE SANITARE

TELEFON 259088

PROGRAM zilnic: 8,00 - 16,00
sâmbătă: 8,00 - 13,00

DORIȚI O TÂMPLĂRIE MODERNĂ PENTRU CASA DVS.?

Tel. 210280

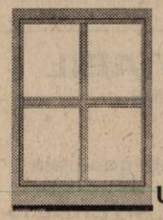

■ *Preferați ca această tâmplărie PVC cu sticlă termopan să fie de calitate și din import?*

Apelați la: **EXCLUSIV AL - PLAST**

■ *Casa dvs. poate avea de astăzi:*

UȘI, FERESTRE CU STICLĂ TERMOPAN!

Arad, str. Pădurii nr. 91A, tel./fax: 210280

AICI TOTUL ESTE IEFTIN
ȘI DE O CALITATE DEOSEBITĂ!

(973863)

Partenerul dumneavoastră de drum

AUTO M.D.A.

ARAD, Calea Timișorii 50, Tel. 057 - 286.283, 286.085, Fax. 057-278.757, Modem 287.136, E-mail: auto_mda@arad.ro
Calea Radnei 203, Tel. 057 - 219.050, Modem 219.049

CONSUMABILE, ANVELOPE, ULEIURI, PIESE ORIGINALE

Toate le puteți găsi în magazinele noastre

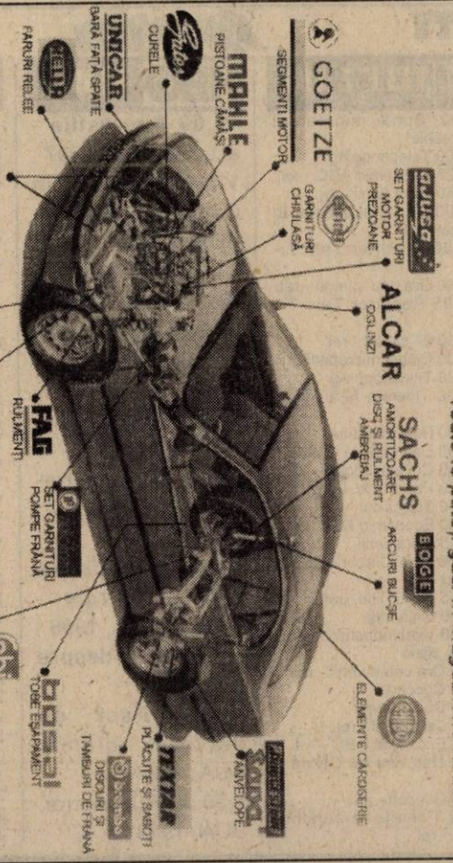

ANGAJEAZĂ

AGENT DE VÂNZĂRI PIESE AUTO

■ vârsta maximă 35 ani
■ studii medii, superioare
■ stagiul militar satisfăcut
■ domiciliul stabil în Arad
■ experiență în comerț
■ cunoștințe operare calculator
■ permis auto categoria B

SE OFERĂ:
■ salariu în funcție de vânzări
■ autoturism de serviciu
■ telefon mobil

Trimiteți C.V. la adresa firmei
· însoțit și de o scrisoare de intenție.

EST TRANS CONSTRUCT

MĂSURA ECONOMIEI TALE
REPREZENTANT AL GRUPULUI
TONDACH AUSTRIA

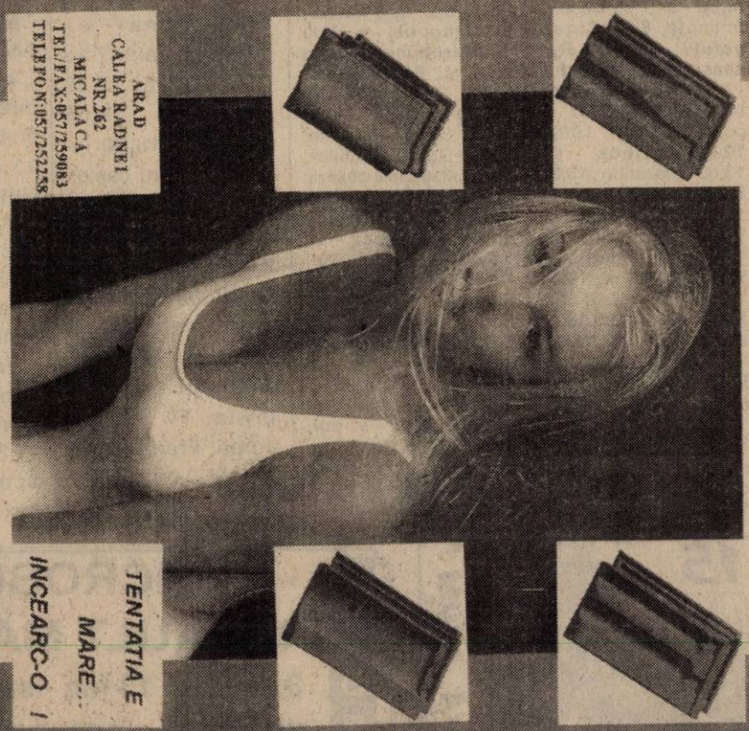

ARAD
CALEA RADNEI
NR.262
MICALACA
TEL/FAX:057/259083
TELEFON:057/252258

TENTAȚIA E MARE... INCEARC-O !

VINDE DIN STOC ȘI PREIA
COMENZI ȚIGLE
CERAMICE CAL. I Tip JAMINA

TVR 1

7,00 Telematinal
8,00 Jurnalul de dimineață
8,15 Buletin olimpic
9,15 Știri TVR Craiova, Cluj, Iași, Timișoara
9,55 Jocurile Olimpice Sydney 2000, Atletism * Judo *Natație
14,30 O vedetă... populară
15,30 Orice e posibil - s.
16,00 Tribuna partidelor parlamentare
17,00 Fotbal: **FC Argeș -Rocar**, în direct
19,00 Jocurile Olimpice Sydney 2000
20,00 Jurnal * Meteo
20,30 Jocurile Olimpice Sydney 2000
20,45 Ploaia de stele
22,15 Garantat 100%
22,45 Jurnalul de noapte
23,00 Jocurile Olimpice Sydney 2000. Canotaj (finale). Jocuri sportive

TVR 2

7,00 Obsesia - s.
8,30 Jocurile Olimpice Sydney 2000
10,00 Tradiții
10,30 Oamenii ca valurile (II)
11,00 Virtuozi ai instrumentelor populare
12,00 Desene animate
12,25 Domnișoara Andrea - s.
13,15 Jocurile Olimpice Sydney 2000
15,00 Retrospectiva premiilor APTR 1996
15,55 Știri
16,00 Vedete în concert
17,00 Jocurile Olimpice Sydney 2000
18,30 Telejurnal TVR 2
19,00 Marea schimbătoare - s.
19,55 Prietenii Sarei - s.
20,00 Jocurile Olimpice Sydney 2000
22,45 Știri
22,45 Născut în America - acțiune, SUA, 1991
0,25 Știri bancare
0,30 TVM. Mesager

PRO TV

7,00 Bună dimineața, Pro TV e al tău!
10,00 Tânăr și neliniștit - rel.
10,50 De la Pământ la Lună - rel.
11,30 News Radio - s.
12,10 F / X, efecte speciale 2 - acțiune, SUA, 1991
14,15 Ultima decizie - rel.
16,00 Tânăr și neliniștit - s.
16,50 Sens unic
17,00 Știrile Pro TV
17,30 Viața bate filmul - talk show
18,20 Vremea
18,30 Jesse - s.
19,00 Știrile Pro TV
19,55 Momente de aur ale Jocurilor Olimpice
20,00 Vineri seara ne distrăm cu Florin Călinescu
21,55 Știrile Pro TV
(●) 22,00 Răzbunarea supremă - acțiune, SUA, 1996
23,50 Știrile Pro TV * Profit
0,00 Zero - emisiune pentru tineri
1,00 Seinfeld - s.
(●) 1,30 Arma mileniului - SF, SUA, 1989
3,15 Știrile Pro TV
3,30 F / X, efecte speciale 2 - rel.
5,00 News Radio - rel.
5,30 Mercenarii - s.
6,15 Viața bate filmul - rel.

TV ACASĂ

10,00 Știrile de Acasă - rel.
10,30 Acasă la bunica - rel.
10,45 Căsuța poveștilor - rel.
11,00 Dragoste și putere - rel.
11,30 Fiorella - s., rel.
12,20 90-60-90 Fotomodele - s., rel.
13,10 Luisa Fernanda - rel.
14,10 Războiul pasiunilor - rel.
15,00 Înger sălbatic - s.
15,50 Miracolul iubirii - s.
16,45 Desene animate
17,00 Dragoste și putere - s.
17,30 Fiorella - s.
18,20 Acasă la bunica
18,30 Știrile de Acasă
19,05 Războiul pasiunilor - s.
20,00 90-60-90 Fotomodele - s.
21,00 Luisa Fernanda - s.
22,00 Mândrie și prejudecată - dragoste SUA, 1940
0,00 Închiderea programului Acasă

ANTENA 1

7,00 Observator
8,00 Aventurile lui Sinbad - s.
9,00 Suflete rătăcite - s.
10,00 Știri
10,10 Zile din viața noastră - rel.
11,00 Trei într-o barcă - comedie, SUA, 1956
13,00 Știrile amiezii
13,15 Bunul vecin Sam - comedie, SUA, 1964
15,00 Dragostea învinge - s.
16,00 Zile din viața noastră - s.
17,00 Știri
17,20 Prezentul simplu
18,00 Brigada mobilă
19,00 Observator
20,00 Cobra - acțiune, SUA, 1986
22,00 Stargate - SG 1 - s.
23,00 Observator
23,00 Asediu la Mall - acțiune, SUA, 1997
(▲) 1,00 Înlănțuiții - thriller, SUA, 1992
(●) 2,30 Mandela - dramă, SUA, 1987
5,00 Suflete rătăcite - s., rel.
6,00 Aventurile lui Sinbad - rel.

TV ARAD

7,00 Observator
8,00 Aventurile lui Sinbad - s.
9,00 Suflete rătăcite - s.
10,00 Știri
10,10 Știri TVA - rel.
11,00 Trei într-o barcă - comedie, SUA
13,00 Știrile amiezii
13,15 Bunul vecin Sam - comedie, SUA
15,00 Dragostea învinge - s.
16,00 Zile din viața noastră - s.
17,00 Știri
17,15 Prezentul simplu
17,50 Promo
18,00 Păstorul cel bun
18,30 Știri TVA
19,00 Observator
20,00 Cobra - acțiune, SUA
22,00 Stargate SG-1 - s.
23,00 Știri TVA - rel.
În continuare programul este identic cu cel al Antenei 1

TV INTERSAT

8,55 Deschiderea programului
9,00 Dulce ispită - s.
10,00 Preciosa - s.
11,00 Știrile Intersat - rel.
12,00 Night Game - film
13,30 Ți-e teamă de întuneric - s.
14,00 Underdog show
14,30 Camera ascunsă
15,00 100 de ani de cinema
15,30 Mămica, detectiv particular - s.
16,00 Destine
17,00 Puls economic
18,00 Avanpremiera știrilor Intersat
18,00 Lumea adâncurilor - s.
18,15 Știrile Intersat
19,00 Dulce ispită - s.
20,00 Povestea cozii câinelui - film pentru copii
21,00 Preciosa - s.
22,00 Piratii aerului - film
23,30 Știrile Intersat
(■) 0,15 Erotica
1,15 Închiderea programului

ANIMAL PLANET

8,00 Aventurile vânătorului de crocodili
9,00 În lumea animalelor
10,00 Noile aventuri ale lui Black Beauty
11,00 Îngrijitor în Parcul San Diego
12,00 Habitatele Africii
13,00 Cazurile judecătorului Wapner
14,00 Aventurile vânătorului de crocodili
14,30 În mijlocul naturii
15,30 Reportaje de la grădina zoologică
16,00 Salvați animalele!
16,30 În lumea animalelor
17,00 Ham! Viață de câine
18,00 Totul despre lumea animalelor
18,30 Aventurile vânătorului de crocodili
19,00 Salvați animalele!
19,30 În mijlocul naturii
20,00 Acvanautii
20,30 Aventurile vânătorului de crocodili
21,00 Spectacolul animalelor
22,00 Povestiri despre cai
23,00 Vânătorul de crocodili
0,00 Lelii, în căutarea libertății
1,00 Urgențe veterinare

BUDAPESTA 1

1,30-6,30 Jocurile olimpice; 6,30 Lumea satului; 7,00 Magazin matinal; 8,30 Jocurile olimpice; **15,05 Căpitanul Cook** - s.; 16,00 Documentar Australia; 16,35 Parlamentul European; 16,50 Mileniu; 17,00 Gaia - jurnal ecologic; 17,30 Cocteil extrem; 17,40 Cai putere; 18,05 Jurnale regionale; 18,20 Telesport - fotbal; 20,30 Știri; 21,00 Olimpiada 2000 Sydney - evenimentele zilei; 23,00 Știri; 23,10 Actual; 23,50 Concert Gerendas Peter; 0,45 Mileniu; 1,00 Jocuri olimpice

BUDAPESTA 2

1,30-6,30 Jocuri olimpice; 6,30 Lumea satului; 7,00 Matinal; 8,30 Jocuri olimpice; 15,05 Povestirile mileniului; 15,30 Trend - mag. economic; 16,00 Show juridic; 16,30 Casa maghiară; 17,00 Strada școlii; 18,30 72 ore - magazin cultural; 19,05 Repede; 20,00 Festival internațional folcloric - Perugia; 20,35 Poveste; 21,00 Jurnal; 21,25 Secolul nostru; 21,50 Ungaria 2000; **22,25 Fata care dansează** - f. Ungaria; 23,50 Ora de închidere; 1,00 Jocuri olimpice

ANGAJĂM CONTABIL
(eventual autorizat)

Condiții:
- bune cunoștințe de contabilitate generală
- bune cunoștințe de operare pe calculator (WIZCOUNT, EXCEL, WORD, INTERNET)
- disponibilitate pt. program de lucru prelungit
- vechime în domeniu de minim 3 ani

Salar minim 3.500.000 lei net
Informații la telefon 094-536537

VĂ RECOMANDĂM
ANTENA 1 – (▲) 1,00 Înlănțuiții - thriller, SUA, 1992

PRIMA

7,00 Milagros - rel.
8,00 Prima Mix
15,00 Milagros - s.
16,00 Stil - rel.
17,00 Comisarul Rex - s.
18,00 Focus
19,00 Real TV
19,30 Impact
20,00 Jocker
21,50 Cronica cârcotașului
22,00 Focus
22,30 Obiectiv
23,30 Impact - rel.
0,00 Comisarul Rex - s. rel.
0,55 Clip Art
1,00 Focus - rel.

TELE 7 ABC

7,00 Bună dimineața, România!
10,00 Teleshopping
10,25 Economic ABC - rel.
10,50 Gura lumii - rel.
11,00 Dan Diaconescu în direct - rel.
12,00 Reporter Tele 7 - rel.
13,00 Ora unu a venit - rel.
13,05 Reporter Tele 7 - rel.
13,30 24 din 24 - rel.
14,00 Clubul microbiștilor
15,00 Teleshopping
15,30 Tinerețe fără bătrânețe
16,00 Post Meridian
17,00 Dați vina pe Corina
18,00 Cutia muzicală - rel.
18,50 Pariul Trio. Loto
19,00 Telejurnal
19,30 Economic ABC
19,45 Gura lumii
20,00 Dan Diaconescu în direct
20,55 Pariul Trio. Loto
21,00 Linia întâi
22,30 Viața noastră cea de toate zilele
1,00 Ora unu a venit - rel.
1,05 Concert
2,10 Documentar
2,50 Telejurnal - rel.
3,30 Economic ABC - rel.
4,00 Dați vina pe Corina - rel.
5,00 Concert - rel.
6,00 Tinerețe fără bătrânețe - rel.

HBO

10,00 Ape ostile - acțiune, SUA, 1997
11,45 Un cavaler în Camelot - aventuri, SUA, 1998
13,15 Mizerabilii - dramă, SUA, 1998
15,30 Mașini uzate - comedie, SUA, 1998
17,30 Twister - acțiune, SUA, 1996
19,30 Băiat de treabă - acțiune, SUA, 1997
21,00 Operațiunea Brpken Arrow - acțiune, SUA, 1996
22,45 Totul despre sex - s.
23,15 Pact cu diavolul - dramă, SUA, 1997
1,30 XTRO - horror, SUA, 1983

DISCOVERY

10,00 Jurassica
10,55 Călătorii cu Anna Walker
11,20 Știința ultramodernă
11,50 Parcul Național Serengeti
12,45 Dincolo de anul 2000
13,10 Călători în timp
13,40 Curse de Formula 1
14,30 Cu balonul în jurul lumii
15,25 Deschizătorii de drumuri: Costa Rica
16,15 Cea mai rapidă mașină din lume
17,10 Momente cruciale ale istoriei
18,05 Călătorii cu Anna Walker: Argentina
18,30 Actualități Discovery
19,00 Portrete din natură
20,00 Medici veterinari
20,30 Actualități Discovery
21,00 Medici detectivi
21,30 Povestiri din Muzeul Negru
22,00 Dosarele FBI
23,00 Misterul lui Jack Spintecătorul
0,00 Forțe de elită
1,00 Jurassica
2,00 Medici veterinari
2,30 Actualități Discovery
3,00 Portrete din natură

PRO TV INTERNAȚIONAL

0,00 Știrile Pro TV
0,55 Omul care aduce cartea
1,00 Chestiunea zilei
2,50 Revista presei
3,00 Știrile Pro TV
3,10 Profit
3,15 Acasă la bunica
3,30 Știrile de Acasă
4,00 Știrile ProTV
4,30 Viața bate filmul
5,30 La casa de vis
6,00 Acasă cu Ruxandra Săraru
7,00 Bună dimineața, Pro TV e al tău!
10,00 Închiderea programului ProTv Internațional

ATOMIC TV

7,00 Selector
10,25 Reactor
10,30 Atomic Café - rel.
11,00 Atomix
14,00 Interactiv
15,30 Proaspete și fierbinți
15,55 Reactor
16,00 Metropolis cu Dinu
17,00 Selector
19,00 Atomix
21,55 Reactor
22,00 Hai Hui - rel.
22,30 Selector
23,00 Klub Bizzar - rel.
0,00 Insomnia

TV 2

6,45 Ediție matinală; 7,30 Bună dimineața, Ungaria!; **10,25 Plin de viață** - s.; **10,55 TV La marginea orașului** - s.; **11,25 Clinica veterinară** - s.; 11,50 Ofertă directă; 12,10 Modă; 12,40 Roata norocului; **13,10 Mama e doar una** - s.; **13,40 Bune prietene** - s.; **14,30 Cursa elefanților - f. SUA**, cu Elisabeth Taylor; **16,10 Polițistul glumeț** - s.; **17,00 Sunset Beach** - s.; **17,25 Visători îndrăgostiți** - s.; **18,10 Esperanza** - s.; **19,00 Camila** - s.; 19,30 Fapte; 20,05 Roata norocului; 20,35 Gură de copil - em. lui Friederikus Sandor; **20,50 Înger sălbatic** - s.; **21,20 Inspectorul Rex** - s. Germania/Austria; **22,20 Dispărut în acțiune - f. act. SUA**, cu Chck Norris; 0,25 Bună seara, Ungaria!; **1,20 Prizonierul fricii - f. SUA**, cu Lindsay Wagner; 2,55 Fereastră spre Europa;

PRO 7

6,45 Taff; **7,10 Mallorca** - s.; 7,35 Desene animate; **8,30 Cine-i șeful?** - s.; **9,00 Roseanne** - s.; **9,30 Cybill** - s.; **10,15 Întoarcerea tatălui risipitor** - comed. SUA, 1982; **12,00 Matlock** - s.; 13,00 Roseanne; **13,30 Super mămicile** - s.; 14,00 Sam magazin; 15,00 Talkshowuri; 18,00 Taff - magazin; **18,30 Cybill** - s.; 19,00 Simpsonii - s. d. a.; **20,00 Familia Bundy** - s.; 20,30 Galileo magazin; 20,55 Știri; **21,15 Pericol în munți** - thriller, Germania, 1999; 23,15 Ingo Appelt Show; 0,05 Reporterii - magazin; **1,05 Forța deșertului - f. av. SUA, 1990**

RTL

7,00 Matinal; 7,30 Bună dimineața!; 8,00 Matinal; **8,30 Între noi** - s.; **9,00 Vremuri bune, vremuri rele** - s.; **9,30 Meșterul casei** - s.; **10,30 Living Single** - s.; **11,00 Ellen** - s.; 11,30 Sabrina talk; 12,30 Duelul familiilor; 13,00 Magazinul amiezii; 14,00 Talkshow-uri; **17,00 Meșterul casei** - s.; **18,00 Dădaca** - s.; **18,30 Între noi** - s.; 19,00 Bună seara; 19,30 Exclusiv - Vedete; 19,45 Știri; 20,10 Exploziv magazin; **20,40 Vremuri bune, vremuri rele** - s.; **21,15 Motorcops** - s. acțiune, Germania, 2000; **22,15 Balko** - s. pol. Germ.; **23,15 Garda - s. pol. Germ.**; **0,15 Omul fără identitate - s. SUA**; 1,00 Știri; **1,30 Ellen** - s.

TV 5

14,05 Magazin; **15,15 Jalna** - s.; 17,00 Jurnal; 17,15 Invitat TV 5; 17,30 Teleturism; 18,05 Piramide; 18,30 Întrebări pentru campion; 19,00 Jurnal TV 5; **19,15 Jalna** - s.; 21,00 Jurnal Elveția; 21,30 Jurnal; 22,05 Documentar TV 5; 23,00 Jurnal; **23,15 Refugiul** - s.; 0,55 Invitat TV 5; 1,00 Jurnal Franța; 1,30 Soir 3; 2,00 Info TV 5.

EUROSPORT

2,45 Natație; 4,30 Călărie - finala; 6,00 Atletism; 7,45 Călărie - sărituri finala în direct; 9,30 Tenis - finala simplu masc.; 11,30 Box; 12,30 Natație, trambulina 3 m finala; 13,30 Box; 14,15 Caiac-canoe; 15,00 Atletism; 17;30 Team Spirit; 18,00 Echitație; 19,00 Olimpiada Extra; 19,30 Natație - sărituri sincron; 20,30 Natație; 21,30 Atletism; 0,00 Sportcentre, 0,15 Box

VINDEM
MICROBUZ RENAULT MASTER
3,5 tone - 13 mc - stare bună.
TELEFON: 280175; 281800.
(1515433)

TVR 1

7,00 Telematinal
9,05 Ştiri TVR Craiova, Cluj, Iaşi, Timişoara
9,55 Jocurile Olimpice Sydney 2000. Atletism (1500 m, semifinale - Gabi Szabo), Box (semifinale), Baschet masculin (sfert de finală), Handbal feminin (sfert de finală).
15,40 Orice e posibil - s.
16,00 Convieţuiri
17,30 Să vezi şi să nu crezi! -s.
17,55 Corect!
18,05 Medicina pentru toţi
18,30 Jocurile Olimpice Sydney 2000
20,00 Jurnal * Meteo
20,35 Jocurile Olimpice Sydney 2000
20,45 Teatrul Naţional de Televiziune prezintă: **Poveste imorală** - s. episodul 2
21,45 Cu ochii'n patru
22,30 Reflecţii rutiere
22,45 Jurnalul de noapte
23,00 Jocurile Olimpice Sydney 2000

TVR 2

7,00 Obsesia - s. rel.
8,30 Domnişoara Andreea - s. rel.
9,20 Orizont spiritual - rel.
9,50 Arca lui Noe - rel.
10,20 Documente culturale - rel.
11,15 Televiziunea, dragostea mea - rel.
12,10 Domnişoara Andreea - s.
13,00 Calea regelui - s.
14,00 Tribuna partidelor parlamentare
14,30 Retrospectiva premiilor APTR, 1996
14,10 Bimilionarul - acţiune, Franţa, 1998
15,30 Ştiri
15,35 Jocurile Olimpice Sydney 2000
18,30 Telejurnal TVR 2
19,00 Mare schimbătoare - s.
20,00 Jocurile Olimpice Sydney 2000
22,40 Ştiri
22,45 Drogul morţii - acţiune, SUA, 1990
0,25 Ştiri bancare
0,30 TVM. Mesager

PRO TV

7,00 Bună dimineaţa, Pro TV e al tău!
10,00 Tânăr şi neliniştit - s., rel.
11,00 De la Pământ la Lună - s. rel.
12,00 News Radio - s.
(●) 12,30 Tineri asasini - thriller, SUA, 1986
14,15 Specialiştii - s.
15,10 Mortal Kombat - s. rel.
16,00 Tânăr şi neliniştit - s.
16,50 Sens unic
17,00 Ştirile Pro TV
17,30 Viaţa bate filmul - talk show
18,20 Vremea
18,30 Jesse - s.
19,00 Ştirile Pro TV
19,55 Momente de aur ale Jocurilor Olimpice
20,00 Ferma veselă - comedie, SUA, 1988
21,55 Ştirile Pro TV
22,00 Chestiunea zilei
23,30 Ştirile Pro TV
23,45 Nebun după tine - s.
0,15 De la Pământ la Lună - s.
0,45 Seinfeld - s.
(▲) 1,15 Asasin din dragoste - dramă psihologică/ acţiune, SUA, 1993. Partea a doua
3,00 Ştirile Pro TV
(●) 3,15 Tineri asasini - f. rel.
5,00 News Radio - rel.
5,30 Mercenarii - s.
6,15 Viaţa bate filmul - rel.

TV ACASĂ

10,00 Ştirile de Acasă - rel.
10,30 Acasă la bunica - rel.
10,45 Căsuţa poveştilor - rel.
11,00 Dragoste şi putere - rel.
11,30 Fiorella - rel.
12,20 90-60-90 Fotomodele - s., rel.
13,10 Luiza Fernanda - s. rel.
14,05 Războiul pasiunilor - s., rel.
15,00 Înger sălbatic - s.
15,50 Miracolul iubirii - s.
16,45 Desene animate
16,55 Acasă la români
17,00 Dragoste şi putere - s.
17,30 Fiorella - s.
18,20 Acasă la bunica
18,30 Ştirile de Acasă
19,05 Războiul pasiunilor - s.
20,00 90-60-90 Fotomodele - s.
21,00 Luiza Fernanda - s.
22,00 Butterfield - f. SUA, 1960, cu Elizabeth Taylor, Laurence Harvey
0,00 Închiderea programului Acasă

ANTENA 1

7,00 Observator
8,00 Aventurile lui Sinbad - s.
9,00 Suflete rătăcite - s.
10,00 Ştiri
10,10 Zile din viaţa noastră - s. rel.
11,00 Pe drumul sălbatic - dramă, SUA, 1962
13,00 Ştirile amiezii
13,15 Dragoste adevărată - dragoste, SUA, 1989
15,00 Dragostea învinge - s.
16,00 Zile din viaţa noastră - s.
17,00 Joi TeleEurobingo 2
19,00 Observator
20,00 Din dragoste, cu Mircea Radu
22,00 Marius Tucă Show
23,00 Observator
(▲) 23,30 Cu sânge rece - dramă, SUA, 1996 partea II
1,00 Adevărata dragoste - f. rel.
2,30 Suflete rătăcite - s. rel.
3,25 Aventurile lui Sinbad - s. rel.
4,00 Marius Tucă Show - rel:
5,00 Uraganul - s.
5,45 Ape liniştite - s.

TV ARAD

7,00 Observator
7,55 Aerobic Show
8,00 Aventurile lui Sinbad - s.
9,00 Suflete rătăcite - s.
10,00 Ştiri
10,10 Ştiri TVA - rel.
11,00 Pe drumul sălbatic - dramă, SUA, 1961
13,00 Ştirile amiezii
13,15 Dragoste adevărată - dragoste, SUA, 1989
15,00 Dragostea învinge - s.
16,00 Zile din viaţa noastră - s.
17,00 Divertisment
18,00 Viaţa spirituală
18,30 Ştiri TVA
19,00 Observator
20,00 Din Dragoste
22,00 Marius Tucă Show
23,00 Ştiri TVA
În continuare program identic cu cel al Antenei 1

TV INTERSAT

8,55 Deschiderea programului
9,00 Dulce ispită - f., rel.
10,00 Preciosa - s.
11,00 Ştirile Intersat - rel.
12,00 Farse - f., rel.
13,30 Obiectiv economic - rel.
13,45 Comorile lumii - rel.
14,00 Emisiune în limba maghiară - rel.
15,00 Radical Power - rel.
15,30 Provocarea naturii - s.
16,00 Trei ceasuri rele - film
17,00 Umbre - rel.
17,30 Underdog show - s.
18,00 Avanpremiera ştirilor Intersat
18,02 Lumea adâncurilor - s.
18,15 Ştirile Intersat
19,00 Dulce ispită - s.
20,00 Destine - emisiune în direct
21,00 Caruselul noroculoi - film
22,30 Puls economic
23,30 Ştirile Intersat
(■) 0,15 Erotica
1,15 Închiderea programului

ANIMAL PLANET

8,00 Aventurile vânătorului de crocodili
9,00 În lumea animalelor
10,00 Noile aventuri ale lui Black Beauty
11,00 Povestiri despre cai
12,00 Cum a fost realizat filmul „Oraşul furnicilor"
12,30 Povestiri neobişnuite
13,00 Cazurile judecătorului Wapner
14,00 Aventurile vânătorului de crocodili
14,30 În mijlocul naturii
15,00 La grădina zoologică
16,00 Salvaţi animalele!
16,30 În lumea animalelor
17,00 Zig şi Zag
18,00 Totul despre lumea animalelor
18,30 Aventurile vânătorului de crocodili
19,00 Salvaţi animalele!
19,30 În mijlocul naturii
20,00 Acvanauţii
20,30 Aventurile vânătorului de crocodili
21,00 Viaţa secretă a tigrului
22,00 În ajutorul animalelor sălbatice
23,00 Vânătorul de crocodili
0,00 „Dinozaurul" de râu
1,00 Urgenţe veterinare

BUDAPESTA 1

0,45-16,00 Jocuri olimpice; 16,05 Mag. minorităţilor; 17,00 Mileniu; 17,05 În sănătatea ta - mag. medical; 17,30 Momente creştine; 18,00 Mag. medical; 19,00 Ştiri; 19,15 Jurnale regionale; 19,25 Sunete de fond; 19,30 Elan - economia în mişcare 2000 Jocuri olimpice - rez. zilei; 20,30 Ştiri, Sport; 21,00 Jocuri olimpice; 23,00 Ştiri; 23,10 Actual; 23,30 Tema; 2,45 Mileniu; 24,00 Mag. olimpic

BUDAPESTA 2

0,45-16,00 Jocuri olimpice; **16,05 Zrinyi** - s. Ungaria 3/3; 17,15 Telenoroc; 17,45 Cronică; **18,15 Cenuşăreasa** - f. Anglia, cu Richard Chamberlain; 20,35 Desene animate; 21,00 Ştiri, sport; 21,20 Ungaria privată - doc.; 22,10 Ziua dramei maghiare - teatru TV; 1,00 Jocuri olimpice

Societatea Comercială „IMAR" S.A. cu sediul în Arad Calea Aurel Vlaicu nr. 14

ANGAJEAZĂ:

personal calificat în următoarele meserii:
▲ croitori în piele şi în stofă;
▲ maşinişti pentru cusut piele şi stofă.

Posibilităţi de câştig nelimitat

Relaţii suplimentare se pot obţine de la Serviciul „Organizare Personal - Informatică" al S.C. "IMAR" S.A. Arad, telefon: 223025, 223032, 223035 - interior 231. (5550900)

VĂ RECOMANDĂM

ANTENA 1 – (▲) 23,30
Cu sânge rece - dramă, SUA, 1996, partea II

PRIMA

7,00 Milagros - rel.
8,00 Prima Mix!
14,00 Cu Tibanu la pescuit şi vânătoare
15,00 Milagros - s.
16,00 Obiectiv
17,00 Comisarul Rex - s.
18,00 Focus
19,00 Real TV
19,30 Impact
20,00 Vrei să fii miliardar?
(●) 21,00 Ultima aventură - acţiune, SUA, 1993
22,50 Cronica cârcotaşului
23,00 Impact - rel.
23,30 Comisarul Rex - s.
0,30 The Closer - erotic, SUA
2,00 Focus - rel.
2,30 Rătăcit în noapte - dramă, SUA, 1990

TELE 7 ABC

7,00 Bună dimineaţa, România!
10,00 Teleshopping
10,25 Economic ABC - rel.
10,50 Gura lumii - rel.
11,00 Dan Diaconescu în direct - rel.
12,00 Linia întâi - rel.
13,00 Ora unu a venit
13,05 Linia întâi - rel.
13,30 Club ABC - rel.
14,00 Cântecul şi casa lui - rel.
15,00 Teleshopping
15,30 Tinereţe fără bătrâneţe
16,00 Domino
17,00 Daţi vina pe Corina
18,00 În justiţie
19,00 Telejurnal
19,30 Economic ABC
19,45 Gura lumii
20,00 Dan Diaconescu în direct
21,00 Ţara de dincolo de Bucureşti. Cu Ion Cristoiu
22,30 Viaţa noastră cea de toate zilele
1,00 Ora unu a venit
1,05 Tentaţii
1,35 Concert
2,45 Telejurnal - rel.
3,30 Economic ABC - rel.
4,00 Daţi vina pe Corina - rel.
5,00 În justiţie - rel.
6,00 Tinereţe fără bătrâneţe - rel.
6,35 Domino - rel.

HBO

10,00 Dragostea e oarbă - dragoste, SUA, 1998
11,45 8 căpăţâni într-un sac - dramă, SUA 1997
13,30 Madeleine - aventuri, SUA, 1998
15,00 Cinema cinema
15,30 Ziua Recunoştinţei - dramă SUA, 1997
17,00 Concert Backstreet Boys
19,15 Inimă de dragon - aventuri, SUA, 1996
21,00 Băiat de treabă - comedie, SUA, 1997
22,30 Totul despre sex - s.
23,00 Speed 2: Croazieră infernală - acţiune, SUA, 1997
1,00 Twister - aventuri, SUA, 1996
3,00 XTRO - horror, SUA, 1983

DISCOVERY

10,00 Lumi dispărute
10;55 Călătorii cu Anna Walker
11,20 Ştiinţa ultramodernă
11,50 Portrete din natură
12,40 Medici detectivi
14,05 Povestiri de la Muzeul Negru
14,30 Curse auto
15,25 Bătălii aeriene
16,15 Tehnologie modernă pe portavioane
17,10 Jurassica
18,05 Călătorii cu Ana Walker
18,30 Fenomene paranormale
19,00 Animale de pradă
20,00 Animal X
20,30 Aventura cunoaşterii
21,00 Forţa furtunii
22,00 Ghidul animalelor
23,00 Vânătorul de crocodili
0,00 Maşini extreme
1,00 Lumi dispărute
2,00 Animal X
2,30 Aventura cunoaşterii
3,00 Animale de pradă

PRO TV INTERNAŢIONAL

0,00 Ştirile Pro TV
0,55 Omul care aduce cartea
1,00 Vineri seara ne distrăm cu Florin Călinescu
2,50 Revista presei
3,00 Ştirile Pro TV
3,10 Profit - informaţii economice
3,15 Acasă la bunica
3,30 Ştirile de Acasă
4,00 Ştirile PRO TV
4,30 Viaţa bate filmul
5,30 Acasă la români - rel.
6,00 Promotor - rel.
6,30 Urmărire generală
7,00 Vacanţa Mare - rel.
8,00 Ministerul comediei
9,30 Retrospectiva Chestiunea zilei - rel.
10,00 Închiderea programului

ATOMIC TV

7,00 Selector
10,25 Reactor
10,30 Selector
11,00 Atomix
14,00 Interactiv
15,30 Proaspete şi fierbinţi
15,55 Reactor - ştirile zilei
16,00 VOT
17,00 Selector
19,00 Atomix
21,55 Reactor - ştirile zilei
22,00 Selector
0,00 Insomnia

TV 2

6,45 Magazin matinal; 7,30 Bună dimineaţa, Ungaria!; **10,00 Bogaţi şi frumoşi** - s.; **10,25 Plin de viaţă** - s.; **10,55 TV la marginea oraşului** - s.; 11,25 Magazin cultural; 12,05 Ofertă directă; 12,25 Roata norocului; **13,00 Mama e doar una** - s.; **13,30 Prietene bune** - s.; **14,20 Regele pokerului** - w. SUA, cu Dean Martin, Robert Mitchum; **16,10 Time Cop** - s.; **17,00 Sunset Beach** - s.; **17,25 Visători îndrăgostiţi** - s.; **18,10 Esperanza** - s.; **19,00 Camila** - s.; 19,30 Fapte; 20,00 Roata norocului; **20,35 Gură de copil** - s.; **20,50 Înger sălbatic** - s.; 21,00 Darido - show; **22,30 Urâtul, matahala şi băiatul bun** - comedie, Italia, cu Bud Spencer, Terence Hill; 0,45 Bună seara, Ungaria!; 1,35 Ziua de naştere a lui Faludi György; 3,15 Natura misterioasă

PRO 7

7,10 Taff - magazin; **7,35 Mallorca** - s.; 8,00 Desene animate; **8,50 Cine-i bossul?** - s.; **9,20 Roseanne** - s.; **9,50 Cybill** - s.; **10,25 Tăcerea mielilor** - parodie SUA-IT; **12,00 Matlock** - s.; **13,00 Avocaţii** - s.; 14,00 Sam - magazin; 15,00 Talkshow-uri; 18,00 Taff - magazin; **18,30 Cybill** - s.; 19,00 Simpsonii - d. a.; **20,00 Fam. Bundy** - s.; 20,30 Galileo - magazin; 20,55 Ştiri; **21,15 Police Academy 4** - comedie/ poliţist, SUA, 1987, cu Steve Guttenberg; **23,05 Conan, bărbarul** - fantasy SUA, 1981, cu Arnold Schwarzenegger; **1,25 Dreptatea celui puternic** - acţiune, SUA-Japonia, 1992 cu Eric Lutes

RTL

7,00 Matinal; 7,30 Bună dimineaţa; 8,00 Matinal; **8,30 Între noi** - s.; **9,00 Vremuri bune...** - s.; **9,30 Meşterul casei** - s.; **10,30 Living Single** - s.; **11,00 Ellen** - s.; 11,30 Sabrina talk; 12,30 Duelul familiilor - concurs tv.; 13,00 Talk-show-uri; **17,00 Meşterul casei** - 2 ep.; **18,00 Dădaca** - s.; **18,30 Între noi** - s.; 19,00 Magazinul landurilor; 19,30 Exclusiv - Stars; 19,45 Ştiri; 20,10 Exploziv - magazin; **20,40 Vremuri bune, vremuri rele** - s.; 21,15 Quiz - show; **22,15 Nikola** - s. Germania; **22,45 Lumea Ritei** - s.; 23,15 7 zile, 7 capete - retrospectivă veselă; 0,15 Ştirile de vineri noaptea; 1,00 Jurnal; **1,30 Ellen** - s.

TV 5

13,05 Întrebări; 13,30 Jurnal; 14,05 Fax Culture; 15,00 Jurnal; **15,15 Refugiul** - s.; 17,00 Jurnal; 17,15 Invitatul TV 5; 17,30 Magazin; 18,05 Piramide; 18,30 Întrebări pentru campion; 19,00 Jurnal TV 5; **19,15 Refugiul** - s.; 20,55 Invitatul TV 5; 21,00 Jurnal Belgia; 21,30 Jurnal France 2; **22,05 Diva** - s.; 23,05 Jurnal TV 5; 23,15 Divertisment

EUROSPORT

7,00 Box, în direct; 8,00 Atletism; 9,30 Nataţie; 11,00 Haltere, în direct; 12,30 Judo, în direct; 13,30 Scrimă; 14,30 Nataţie; 16,00 Atletism; 17,30 Spirit Team; 18,00 Sărituri trambulină; 19,00 Olimpiada-extra; 19,30 Haltere; 20,15 Judo; 21,00 Nataţie; 22,30 Atletism; 0,15 Sincron, în direct; 4,30 Canotaj; 5,00 Box în direct

RADIO ARAD & RADIO CONTACT (99,1 MHz)

5,00-8,00 Lupta cu somnul; 8,00-10,00 Bună dimineaţa, Arad!; 10,00-12,00 Tovarăşii mei; 12,00-14,00 Pulsul zilei; 14,00-15,00 Radio Magazin - Deutsche Welle; 15,00-17,00 Contact FM; 17,00-19,00 Muzica pe sufletul tău; 19,00-19,30 Bună seara, Arad!; 19,30-20,00 Viaţa spirituală; 20,00-21,00 Nodul gordian; 21,00-23,00 Lumea voastră; 22,00 Vineri nu mi-e somn;

RADIO PRO FM (92,1 MHz)

1,00-3,00 MINISTRY OF SOUND SESSION cu Mihai Gurei; **3,00-5,00 MUZICĂ; 5,00-5,30 BULETIN DE ŞTIRI** la fiecare sfert de oră; **5,30-8,00 PRO FM PÂNĂ LA UNU** cu Nono Semen şi Laura Căläceanu; **7,00-10,00 PRO FM PÂNĂ LA UNU** cu Cătălin Lăpuşcă; **10,00-13,00 PRO FM PÂNĂ LA UNU** cu Mihai Dobrovolschi; **13,00-14,00 13-14 CU ANDREI** cu Andrei Gheorghe; **14,00-17,00 POFTIM PRO FM** cu Cristian Pavel; **17,00-18,00 TOP TEN PRO FM** cu George Vintilă; **18,00 - 19,00 FABRICAT ÎN ROMÂNIA** cu Andrei Gheorghe; **19,00-20,00 252.26.42** cu Călin Gheorghe; **20,00-23,00 LATINO PARTY** cu Vali Bărbulescu; **23,00-2,00 HOT PARTY MIX** cu Mihai Gurei

RADIO TIMIŞOARA

6,00 Ceasurile dimineţii; 8,00 Muzică populară cu dedicaţii; 9,00 Cânt din suflet; 10,00 Radio circuit; 11,00 Gramofon; 12,00 Miez de zi la polul vest; 13,00 Emisiune în lb. germană; 14,00 Emisiune în lb. maghiară; 15,00 Emisiune în lb. sârbă; 16,00 Radio cocktail; 18,00 Actualitatea radio; 18,10 Trasee turistice; 19,00 Radiojurnal; 19,15 Idei în dialog; 20,05 Istoria muzicii rock; 20,50 Călătorie în lumea poveştilor; 21,00 Curierul de seară
Ştiri: 6,00; 7,55; 9,00; 11;00; 12,50; 17,00; 20,00; 21,00; 21,55.
Radio Jurnal: 7,00; 16,00; 19,00.

RADIO SEBIŞ

6,00 Matinal „21"
9,00 Alo, tu alegi!
10,00 Cafeaua de zece
12,00 Magazin „21"
14,00 Astăzi te sărbătorim - muzică populară şi dedicaţii muzicale
15,00 Secvenţa „21"
18,00 La mulţi ani! - dedicaţii muzicale
19,00 Rock Da Hause
20,00 Adina şi Pamela Şou
22,00 Club „21"
0,00 Telefonul îndrăgostiţilor

TVR 1

7,00 Jocurile Olimpice Sydney 2000
15,00 Arca Marinei
16,00 Teleenciclopedia
17,00 Adio, dragă Dem
18,30 Jocurile Olimpice Sydney 2000
20,00 Jurnal * Meteo
20,20 Jocurile Olimpice Sydney 2000
20,30 Surprize, surprize
22,30 Ai vrea tu! - s.
22,55 Jurnal de noapte
23,00 Niciodată nu e prea târziu - s.
23,50 Jocurile Olimpice Sydney 2000. Handbal feminin: **România - Ungaria**
0,20 Atletism: Maraton feminin * Canotaj

TVR 2

7,00 Obsesia - s.
8,30 Domnișoara Andrea - s. rel.
9,25 Osia lumii
9,55 Adevărate povești hollyoodiene - rel.
10,45 Supa cu ierburi sălbatice - dramă, Franța, 1994
12,10 Animale în pericol
13,10 Știri
13,15 Jocurile Olimpice
15,00 Atlas
15,30 Jocurile Olimpice 2000
18,30 Telejurnal TVR 2
18,40 D'ale lu' Mitică
19,10 Mare schimbătoare - s.
20,00 Prietenii Sarei - s.
20,05 Jocurile Olimpice Sydney 2000
22,45 Știri
22,50 Întoarcerea acasă - thriller, SUA, 1994
0,20 TVM. Mesager

PRO TV

7,00 Desene animate
8,30 Aventurile lui Eb - s.
10,00 Tenis: Open Carpați
10,30 Povești cu surprize - s.
12,00 Bucătăria lui Radu
12,25 Promotor
12,50 Știrile Pro TV
13,00 Zero - rel.
14,00 Dragul de Raymond - s.
14,30 Cybill - s.
15,30 Viață de artist - f. muzical, SUA, 1938
17,00 Fotbal: Petrolul-Ceahlăul în Divizia A Ursus
19,00 Știrile Pro TV
19,30 Steaua ta norocoasă - talk show
(●) 21,30 Presupus nevinovat - thriller, SUA, 1990
23,45 Golurile etapei
23,50 Clanul Soprano - s.
(■) 0,45 Fantezii erotice - s.
1,15 Dragul de Raymond - s.
1,45 Cybill - s.
2,15 Viață de artist - rel.
3,30 Profashion - rel.
4,00 Presupus nevinovat - rel.
6,00 Bucătăria lui Radu
6,30 Promotor - rel.

TV ACASĂ

10,00 Știrile de Acasă - rel.
10,30 Acasă la bunica - rel.
10,45 Căsuța poveștilor - rel.
11,00 Dragoste și putere - rel.
11,30 Fiorella - s., rel.
12,15 90-60-90 Fotomodele - s., rel.
13,00 La casa de vis
13,30 Doctorul casei
14,00 Acasă cu Ruxandra Săraru
15,00 Înger sălbatic - s.
15,45 Miracolul iubirii - s.
16,30 Lassie - s. (seria a II-a)
17,00 Dragoste și putere - s.
17,30 Fiorella - s.
18,30 Ramona - s.
19,20 Al șaptelea cer - s.
20,15 Acasă la români
22,00 Don Juan '73 - comedie, Franța, 1972
23,35 Acasă la români

ANTENA 1

7,00 În căutarea unui nazist - doc.
8,30 Mari regizori
9,30 Kelly - s.
10,00 Casa de piatră
10,30 Roata de rezervă
11,30 Fantomas contra Scotland Yard - comedie, Franța, 1967
13,00 Viitorul începe azi - s.
14,30 Sub Soarele Africii - s.
16,00 O pacoste de frate - s.
16,30 Fashion Club
17,00 Orient Express
19,00 Observator
19,45 Fără scăpare suspans, SUA, 1997
21,45 Observator
(●) 22,00 Nash Bridges - s.
(▲) 23,00 American Ninja 5 - acțiune, SUA, 1992
(▲) 0,30 Casa bântuită suspans, SUA, 1996
(▲) 2,00 Plăcerea de a face dragoste - erotic, Franța
3,30 În căutarea unui nazist - rel.
5,00 Kelly - rel.
5,30 Casa de piatră - rel.
6,00 Roata de rezervă - rel.
6,30 Mari regizori

TV ARAD

7,00 În căutarea aurului nazist - doc.
8,30 Mari regizori - doc.
9,30 Kelly - s.
10,00 Știri TVA - rel.
10,30 Roata de rezervă
11,30 Fantomas contra Scotland Yard - comedie, Franța
13,00 Viitorul începe azi - s.
14,00 Sub soarele Africii - s.
16,00 O pacoste de frate - s.
16,30 Fashion Club
17,00 Divertisment
18,30 Știri TVA
19,00 Observator
(●) 19,45 Fără scăpare - suspans/dramă, SUA, 1987
21,45 Știri TVA
22,00 Nash Bridges - s.
În continuare program identic cu cel al Antenei 1

TV INTERSAT

8,55 Deschiderea programului
9,00 Călătoria inimii - film
10,30 Cartuna show
11,00 Știrile Intersat - rel.
12,00 Film
13,30 Atlantis Family - s.
14,00 100 de ani de cinema - rel.
15,00 Memorii din anul 1985
16,00 Vânătorul american - s.
16,30 Forțele speciale de elită - s.
17,30 Intersat cultural
18,00 Avanpremiera știrilor Intersat
18,00 Lumea adâncurilor
18,15 Știrile Intersat
19,00 Mămica detectiv, particular - s.
19,30 Casa de nebuni - s.
20,00 Show cu ecou
22,00 Crima - film
23,30 Știrile Intersat
(■) 0,15 Erotica
1,15 Închiderea programului

ANIMAL PLANET

8,00 Salvați și salvatori
9,00 Reportaje de la grădina zoologică
9,30 Hollywood Safari
10,30 Medicul veterinar
11,30 Totul despre Australia
12,30 Aventurile vânătorului de crocodili
13,30 Parcul maimuțelor
14,00 Vânătorul de crocodili
15,00 Urgențe veterinare
16,00 Neîmblânzita Amazonie
17,00 Universul sălbatic
18,00 Portrete din natură
19,00 Vânătorul de crocodili
20,00 Acvanauții
21,00 Salvați și salvatori
22,00 Echipa de intervenție
23,00 Animalele Antarctiei
0,00 Vânătorul de crocodili
1,00 Acvanauții

BUDAPESTA 1

1,50-5,30 Jocuri olimpice; 5,35 Veșnic tinere în alb-negru; 6,25 Religie; 6,30 Jocuri olimpice: Handbal feminin România-Ungaria; Baschet Noua Zeelandă - SUA; 17,00 Secolul nostru; 17,25 Italia - doc.; 17,50 Telesport - fotbal, campionatul Ungariei; 20,00 Lotoshow; 20,20 Sunete de fond; 20,30 Știri; 21,05 Jocuri olimpice; 22,30 Auto - Formula 1, MP al SUA-Indianapolis; **23,35 Lupta pentru dreptate** - f. SUA cu Nicholas Turturo; 1,05 Jocuri olimpice

BUDAPESTA 2

1,00-5,30 Jocuri olimpice; 5,35 Veșnic tinere în alb-negru; 6,30 Renul - doc.; 6,35 Jocuri olimpice; 17,05 Cocteil extrem; 17,15 Roma - magazin; 17,40 Magazinul minorităților; 19,25 Ecranul nostru; 19,55 Ziua dansului popular maghiar la Hanovra; 20,25 Ar putea fi patrimoniul mondial; 20,35 Desene aminate; 21,00 Știri, sport; **21,30 Scorpionul** - f. Germania; 22,25 Petrecerea tinerilor; 23,30 Ne întâlnim la Sydney; **0,15 Tango argentinian** - f. Iugoslavia; 1,50 Jocuri olimpice

VĂ RECOMANDĂM

ANTENA1 – (▲) 23,00 American Ninja 5 - acțiune, SUA, 1992

VĂ RECOMANDĂM

PRO TV

21,30 Presupus nevinovat - acțiune, SUA 1990

Pentru Rusty Sabich unul dintre cei mai apreciați procurori, lucrurile au început să scârție atunci când soția, Barbara a descoperit aventurile sale extraconjugale. Ca și cum nu ar fi fost suficient faptul că mariajul său se îndreaptă cu pași repezi spre dezastru, Sabich află că fosta sa amantă, Caroline a fost ucisă cu bestialitate, iar dovezile găsite la locul faptei îl indică pe el ca fiind criminalul. De la viața liniștită și fericită de până acum, la îngrozitul coșmar care pare a nu avea sfârșit, trecerea este bruscă și terifiantă.

PRIMA

7,00 Milagros - rel.
8,00 Prima Mix
15,00 Milagros - s.
16,00 Motor - rel.
(●) 16,30 Exploziv - rel.
17,00 Comisarul Rex - s.
18,00 Focus
19,00 Real TV
19,30 Impact
(●) 20,00 Promisiunea unui fiu - dramă, SUA, 1990
21,50 Cronica cârcotașului
22,00 Focus
22,30 Stil
23,30 Impact - rel.
0,00 Comisarul Rex - s.
0,55 Clip Art
1,00 Focus - rel.

TELE 7 ABC

7,00 Bună dimineața, România
10,00 Teleshopping
10,25 Economic ABC - rel.
10,50 Gura lumii - rel.
11,00 Dan Diaconescu în direct - rel.
12,00 Măștile puterii - rel.
13,00 Ora unu a venit - rel.
13,05 Măștile puterii - rel.
13,30 Lumea misterelor - rel.
14,00 Primul pas - rel.
15,00 Teleshopping
15,30 Tinerețe fără bătrânețe
16,00 Post Meridian
17,00 Dați vina pe Corina
18,00 Clubul microbiștilor
19,00 Telejurnal
19,30 Economic ABC
19,45 Gura lumii
20,00 Dan Diaconescu în direct
21,00 Reporter Tele 7
22,30 Viața noastră cea de toate zilele
1,00 Ora unu a venit
1,05 Concert
2,10 Documentar
2,50 Telejurnal - rel.
3,30 Economic ABC - rel.
4,00 Dați vina pe Corina - rel.
5,00 Concert - rel.
6,00 Tinerețe fără bătrânețe - rel.

HBO

10,00 Vânătoarea de vrăjitoare - dramă, SUA, 1999
11,30 Desene animate
12,00 Buffalo '66 - dramă, SUA, 1998
13,45 În mâinile Domnului - aventuri, SUA, 1998
15,30 Speed 2: Croazieră infernală - acțiune, SUA, 1997
17,30 Othello - dramă, Marea Britanie, 1996
19,30 Radiorockada - comedie, SUA, 1998
21,00 Nu-mi pasă - dramă, SUA, 1998
23,00 Totul despre sex - s.
23,30 Velvet Goldmine - muzical, SUA, 1998
1,30 Temnița roșie - dramă, SUA, 1997

DISCOVERY

10,00 Momente cruciale ale istoriei
10,55 Călătorii cu Anna Walker
11,20 Știința ultramodernă
11,50 Amazonia neîmblânzită
12,45 Pasiunea pentru automobile
13,10 Călători în timp
13,40 Conexiuni
14,30 Fenomene OZN
15,25 Planeta-ocean
16,15 Bătălii aeriene pe timp de noapte
17,10 Bomba atomică
18,05 Călătorii cu Anna Walker
18,30 Actualități Discovery
19,00 Parcul Național Serengeti
20,00 Dincolo de anul 2000
20,30 Actualități Discovery
21,00 Formula Unu
22,00 Cu balonul, în jurul lumii
23,00 Ridicarea și decăderea Mafiei
0,00 Cea mai rapidă mașină
1,00 Momente cruciale ale istoriei
2,00 Dincolo de anul 2000
2,30 Actualități Discovery
3,00 Parcul Național Serengeti

PRO TV INTERNAȚIONAL

0,00 Știrile Pro TV
0,55 Omul care aduce cartea
1,00 Chestiunea zilei
2,50 Revista presei
3,00 Știrile Pro TV
3,10 Profit
3,15 Acasă la bunica
3,30 Știrile de Acasă
4,00 Știrile ProTV
4,30 Viața bate filmul
5,30 Ia-mă Acasă!
6,00 Acasă la români - rel.
7,00 Bună dimineața, Pro TV e al tău!
10,00 Închiderea programului Pro TV Internațional

ATOMIC TV

7,00 Selector
10,25 Reactor - rel.
10,30 Cinematomic - rel.
11,00 Atomix
14,00 Interactiv
15,30 Proaspete și fierbinți
15,55 Reactor - știrile zilei
16,00 Rockada - rel.
17,00 Selector
19,00 Atomix
21,55 Reactor - știrile zilei
22,00 Atomic Café
22,30 Selector
23,00 Metropolis
0,00 Insomnia

TV 2

6,45 Magazin matinal; 7,30 Bună dimineața!; 8,00 Opt fix; **8,30 Între noi** - s. Germania; **9,00 Vremuri bune...** - s. Germania; **9,30 Meșterul casei** - s.; **10,30 Living Single** - s.; **11,00 Ellen** - s.; 11,30 Sabrina - talk; 12,30 Duelul familiilor - concurs TV; 13,00 Magazinul amiezii; 14,00 Talkshow-uri; **17,30 Meșterul casei** - s.; **18,00 Dădaca** - s.; **18,30 Între noi** - s. Germania; 19,00 Magazin regional; 19,30 Exclusiv magazin; 19,45 Știri, sport, meteo; 20,10 Exploziv magazin; **20,40 Vremuri bune, vremuri rele** - s. Germania; 21,15 Fotbal - Liga campionilor, mansa trei; 21,45 Fotbal, Liga Campionilor, în direct: Bayer Leverkusen-Real Madrid; 1,00 Jurnalul nopții; 1,10 Liga campionilor

PRO 7

6,55 Mallorca - s.; 7,20 Desene animate; **8,15 Cine-i șeful?** - s.; **8,45 Roseanne** - s.; **9,15 Cybill** - s.; **9,45 Înapoi la școală** - dramă, Anglia, 1995; **12,00 Matlock** - s.; **13,05 Roseanne** - s. **13,30 Super mămicile** - s.; 14,00 Sam - magazinul amiezii; 15,00 Talkshow-uri; 18,00 Taff - magazin; **18,30 Cybill** - s.; **19,00 Simpsonii** - s.; **20,00 Fam. Bundy** - s.; 20,30 Galileo - magazin științific; 20,55 Știri; **21,15 Uite cine vorbește 2** - comedie, SUA, 1990, cu Kirstie Alley, John Travolta; 23,00 Magazin erotic; **23,50 Sărutul sirenei** - f. erotic, SUA, 1995; **1,25 Șapte zile** - s.

RTL

7,00 Șapte fix; 7,30 Bună dimineața!; 8,00 Opt fix; **8,30 Între noi** - s. Germania; **9,00 Vremuri bune...** - s. Germania; **9,30 Meșterul casei** - s.; **10,30 Living Single** - s.; **11,00 Ellen** - s.; 11,30 Sabrina - talk; 12,30 Duelul familiilor - concurs TV; 13,00 Magazinul amiezii; 14,00 Talkshow-uri; **17,30 Meșterul casei** - s.; **18,00 Dădaca** - s.; **18,30 Între noi** - s. Germania; 19,00 Magazin regional; 19,30 Exclusiv magazin; 19,45 Știri, sport, meteo; 20,10 Exploziv magazin; **20,40 Vremuri bune, vremuri rele** - s. Germania; 21,15 Fotbal - Liga campionilor, mansa trei; 21,45 Fotbal, Liga Campionilor, în direct: Bayer Leverkusen-Real Madrid; 1,00 Jurnalul nopții; 1,10 Liga campionilor

TV 5

13,05 100% Întrebări; 14,05 Timpul prezent; 15,00 Jurnal TV 5; **15,15 Polițiștii** - s.; 17,00 Jurnal TV 5; 17,15 Întrebări TV 5; 17,30 Magazin; 18,05 Piramide; 18,30 Întrebări pentru campion; 18,55 Invitat TV 5; 19,00 Jurnal TV 5; **19,15 Polițiștii** - s.; 21,00 Jurnal Elveția; 22,05 Magazin; **23,15 Jalna** - s.; 0,55 In-vitat TV 5; 1,00 Jurnal Franța

EUROSPORT

3,00 Ciclism în direct; 5,00 Box; 6,00 Ciclism în direct; 7,30 Atletism; 9,00 Tenis - finala simplu fem.; 10,00 Lupte greco-romane; 11,30 Box; 12,30 Natație; 13,45 Box; 14,30 Caiac-canoe; 15,00 Atletism; 17,30 Spirit Team; 18,00 Ciclism; 19,00 Olimpiada Extra; 19,30 Box; 20,30 Natație; 21,30 Atletism; 0,00 Sportcentre; 0,15 Box; 1,00 Caiac-canoe în direct.

eta - 2u computer
- Calculatoare
- Imprimante
- Retele
- Soft
- Service

OFERTĂ SPECIALĂ
CARCASĂ ATX 230W
PLACA DE BAZĂ
SIS 530, BUS 100, 512ko
AMD K6-2 500MHz
HDD 4,3GB UDMA
Place Video 8MB Shared
FDD 3,5"/1,44MB
SOUND 16b on board
SDRAM 32MB Pc100
MONITOR 15"
TASTATURA
MOUSE + PAD
409USD + TVA

ARAD, CLOȘCA 2
Tel./Fax.: 251838
INTRARE DE PE B-DUL REVOLUȚIEI

Canon
ELECTRONIC SHOP
Arad: P-ța UTA, bl. U1-2, tel/fax: 057 / 271123; 271642; 289642
Timișoara: Str. Lucian Blaga nr. 3 tel/fax: 056 / 196684; 196845
Numai până la 30 septembrie 2000
10%
reducere
la copiatoare
Analogice, digitale alb-negru și color
(1515577)

TVR 1

7,00 Telematinal
8,00 Jurnalul de dimineață
8,15 Buletin olimpic
9,20 Știri TVR Craiova, Cluj, Iași, Timișoara
10,00 Jocurile Olimpice Sydney 2000: atletism, box: sferturi de finală
14,40 Ciclism, proba de fond
15,30 Orice e posibil - s.
16,00 Panorama
17,30 Să vezi și să nu crezi - s.
17,55 Corect
18,05 Impas în doi
18,30 Jocurile Olimpice Sydney 2000 - rez.
20,00 Jurnal * Meteo
20,30 Jocurile Olimpice Sydney 2000
20,45 România, încotro?
21,45 Recurs la morală
22,35 Amprente
22,45 Jurnalul de noapte
23,00 Jocurile Olimpice Sydney 2000 - rez.

TVR 2

7,00 Obsesia - rel.
8,30 Domnișoara Andreea - s. rel.
9,20 Calea regelui - s. rel.
10,15 Mit și istorie - rel.
11,00 Animale în pericol - rel.
12,05 Desene animate
12,25 Domnișoara Andrea - s.
13,15 Antologia jocului popular
13,30 Jocurile Olimpice Sydney 2000
15,15 Videoclipuri
15,25 Știri
15,30 Jocurile Olimpice Sydney 2000
18,30 Telejurnal TVR 2
19,00 Mare schimbătoare - s.
20,00 Jocurile Olimpice Sydney 2000 - volei masculin - sferturi de finală, atletism
22,40 Știri
22,45 Bani murdari - acțiune, SUA, 1991
0,25 Știri bancare
0,30 TVM. Mesager

PRO TV

7,00 Bună dimineața, Pro TV e al tău!
10,00 Tânăr și neliniștit - rel.
11,00 De la Pământ la Lună - s. rel.
12,00 News Radio - s.
(●) 12,30 Deznodământul - dramă, SUA, 1997
14,15 Specialiștii - s.
15,10 Mortal Kombat - s., rel.
16,00 Tânăr și neliniștit - s.
16,50 Sens unic
17,00 Știrile Pro TV
17,30 Viața bate filmul - talk show
18,20 Vremea
18,30 Jesse - s.
19,00 Știrile Pro TV
19,55 Momente de aur ale Jocurilor Olimpice
20,00 Mortal Kombat - s.
21,00 Chestiunea zilei (I)
21,30 Fotbal Liga Campionilor, în direct
22,15 Știrile Pro TV - în pauza meciului
23,15 Chestiunea zilei (II)
23,30 Știrile Pro TV * Profit
0,05 Fotbal: rezumatul Ligii Campionilor
1,35 Nebun după tine - s.
2,00 De la Pământ la Lună - s.
3,00 Seinfeld - s.
(▲) 3,30 Asasin din dragoste - dramă psihologică/acțiune, SUA, 1993
5,00 News Radio - s. rel.
5,30 Mercenarii - s.
6,15 Viața bate filmul - rel.

TV ACASĂ

10,00 Știrile de Acasă - rel.
10,30 Acasă la bunica - rel.
10,45 Căsuța poveștilor - rel.
11,00 Dragoste și putere - s. rel.
11,30 Fiorella - s. rel.
12,20 90-60-90 Fotomodele - s. rel.
13,10 Luisa Fernanda - s. rel.
14,10 Războiul pasiunilor - s. rel.
15,00 Înger sălbatic - s.
15,45 Miracolul iubirii - s.
16,45 Desene animate
16,55 Acasă la români - muzică populară
17,00 Dragoste și putere - s.
17,30 Fiorella - s.
18,20 Acasă la bunica
18,30 Știrile de Acasă
19,05 Războiul pasiunilor - s.
20,00 90-60-90 Fotomodele - s.
21,00 Luisa Fernanda - s.
(●) 22,00 Frenzy - f. Anglia, 1972
0,00 Închiderea programului Acasă

ANTENA 1

7,00 Observator
8,00 Aventurile lui Sinbad - s.
9,00 Suflete rătăcite - s.
10,00 Știri
10,10 Zile din viața noastră - s., rel.
11,00 Cromwell - dramă, SUA, 1970
13,00 Știrile amiezii
(●) 13,15 Misiunea lui Leonard - comedie, SUA, 1987
15,00 Dragostea învinge - s.
16,00 Zile din viața noastră - s.
17,00 Știri
17,20 Casa de pe plajă - s.
19,00 Observator
(●) 20,00 Sabotaj - acțiune, SUA, 1996
22,00 Marius Tucă Show
23,00 Observator
(▲) 23,30 Cu sânge rece - dramă, SUA, 1996 partea I
(●) 1,00 Ce vor bărbații și nu înțeleg femeile - comedie, SUA, '94
2,30 Casa de pe plajă - s., rel.
4,00 Marius Tucă Show - rel.
5,00 Uraganul - s.
5,45 Ape liniștite - s.

TV ARAD

7,00 Observator
8,00 Aventurile lui Sinbad - s.
9,00 Suflete rătăcite - s.
10,00 Știri
10,10 Știri TVA - rel.
11,00 Cromwell - istoric, SUA, 1970
13,00 Știrile amiezii
13,15 Misiunea lui Leonard - comedie, SUA
15,00 Dragostea învinge - s.
16,00 Zile din viața noastră - s.
17,00 Știri
17,20 Divertisment
18,00 Emisiune în lb. germană
18,30 Știri TVA
19,00 Observator
20,00 Sabotaj - acțiune, SUA
22,00 Marius Tucă Show
23,00 Știri TVA
În continuare program identic cu cel al Antenei 1

TV INTERSAT

8,55 Deschiderea programului
9,00 Dulce ispită - f., rel.
10,00 Forțele speciale de elită - s. rel.
11,00 Știrile Intersat - rel.
11,45 Lumea adâncurilor - s., rel.
12,00 Cadril în doi - f. rel.
14,00 Ți-e teamă de întuneric - s.
14,30 Adrenalina - rel.
15,00 Emisiune în lima sârbă - rel.
15,30 Labirint - rel.
16,30 Emisiune în limba maghiară
17,30 Obiectiv economic
17,45 Comorile lumii
18,00 Avanpremiera știrilor Intersat
18,02 Umbre
18,15 Știrile Intersat
19,00 Dulce ispită - s.
20,00 Trei ceasuri rele - emisiune în direct
21,00 Preciosa - s.
22,00 Farse - film, cu Phill Collins
23,30 Știrile Intersat - rel.
0,15 Erotica
1,15 Închiderea programului

ANIMAL PLANET

8,00 Aventurile vânătorului de crocodili
9,00 În lumea animalelor
10,00 Noile aventuri ale lui Black Beauty
11,00 Medicul veterinar
12,00 Animale legendare
13,00 Cazurile judecătorului Wapner
14,00 Aventurile vânătorului de crocodili
14,30 În mijlocul naturii
15,00 Animalele lui Aspinall
16,00 Salvați animalele!
16,30 În lumea animalelor
17,00 „Profesiuni" canine
18,00 Totul despre lumea animalelor
18,30 Aventurile vânătorului de crocodili
19,00 Salvați animalele!
19,30 În mijlocul naturii
20,00 Acvanauții
20,30 Aventurile vânătorului de crocodili
21,00 Viața pe muchie de cuțit
22,00 S.O.S. animalele!
23,00 Vânătorul de crocodili: „Nelegiuiții" din deșert
0,00 Portrete din natură: Universul păianjenului
1,00 Urgențe veterinare

BUDAPESTA 1

0,50-16,00 Jocuri olimpice: echitație, Ungaria-Iugoslavia - polo, ciclism, tenis, lupte, baschet fem.; 16,00 Programe pentru minoriități; 17,00 Mileniu; 17,05 Curs de engleză; 17,35 Anul întoarcerii acasă; 18,00 Cvartet; 18,30 Unde - ce? - magazin; 19,00 Știri; 19,15 Jurnale regionale; 19,25 Zgomote de fond; 19,30 Show juridic; 20,00 Jocuri olimpice; 20,30 Știri; 21,00 Jocuri olimpice - rez. zilei; 21,35 Fotbal: Arsenal-Lazio; 23,40 Știri; 23,50 Actual; 0,15 Liga campionilor - rezumate; 0,45 Jocuri olimpice

BUDAPESTA 2

1,00-10,00 Jocuri olimpice; 10,00 Parlamentul în direct; 13,00 Jocuri olimpice; **16,05 Zrinyi** - s. Ungaria, 3/2; 16,55 Elan - ec. în mișcare; 17,30 Jocuri olimpice; 18,30 Contemporani; **19,00 Marile vacanțe** - comedie, FR.-Italia cu Louis de Funes; 20,35 Desene animate; 21,00 Știri, meteo; 21,25 Maghiari celebri; 22,05 Ora de primire; **22,30 Numele planetei - Pământ** - s. SF; **23,15 Zona crepusculară** - s.; 24,00 Ora de închidere; 0,45 Jocuri olimpice

Echipă tânără de profesioniști în continuă ascensiune

angajează: **REPREZENTANT TEHNIC COMERCIAL**

Cerințe:
- vârsta maximă 30 de ani
- studii superioare
- abilități comerciale
- cunoștințe minime de desen tehnic
- dorință de muncă

CV + poză se depun la sediul firmei EURO STIL, Complex Podgoria, etaj I, până la 22 sept. 2000.

Vor fi luate în considerare numai CV-urile care corespund cerințelor.

(1515969)

VĂ RECOMANDĂM

ANTENA 1 – (▲) 23,30
Cu sânge rece - dramă, SUA, 1996, partea I

PRIMA

7,00 Program pentru copii
10,00 Creaturi sălbatice - doc.
11,00 Tradiții
11,30 Sport magazin
14,00 Motor
(●) 14,30 Exploziv - rel.
15,00 Eu, mama și fotbalul - comedie, SUA, 1991
17,00 Comisarul Rex - s.
18,00 Focus
19,00 Real TV
19,30 Impact
20,00 Vrei să fii miliardar? Cu Virgil Ianțu
21,00 Perechea potrivită
21,30: 21 - popice, cărți și fete frumoase
22,00 Aeroportul - s.
23,00 Impact - rel.
23,30 Comisarul Rex - s.
0,30 Sex cu Nadine
(▲) 1,30 Scenariul unei crime - thriller, Belgia, 1987
3,00 Focus

TELE 7 ABC

8,00 Dan Diaconescu în direct - rel.
9,00 Țara spiridușilor
10,00 Motor extrem
10,45 Economic ABC - rel.
11,00 Țara de dincolo de București - rel.
12,30 Gura lumii
12,35 Documentar
13,00 Ora unu a venit
13,05 Weekend abc
15,00 Clubul ABC
15,30 Dreptul la apărare
16,30 Lumea misterelor
17,00 Rendez-vous la Tele 7
18,00 Lumea în clipa 2000
19,00 Telejurnal
19,45 Derrick - s.
21,00 Documentar
21,30 O noapte cu Adrian Păunescu
1,30 Rendez-vous la Tele 7 - rel.
2,30 Telejurnal - rel.
3,00 Lumea în clipa 2000 - rel.
4,00 Weekend abc - rel.
7,00 Țara spiridușilor - rel.

HBO

10,00 Desene animate
10,30 Dragă, am micșorat copiii! - s.
11,15 Profesorul distrat - comedie, SUA, 1961
12,45 Ed Wood - dramă, SUA, 1994
14,45 Turbulențe - thriller, SUA, 1996
16,30 Spawn - s.
17,00 Vânătoare de vrăjitoare - dramă, SUA, 1999
18,30 Sărutul dulce al răzbunării - SUA, 1997
20,30 Cinema cinema cinema
21,00 N-am uitat ce-ai făcut astă-vară - thriller, SUA, 1998
22,45 Totul despre sex - s.
23,15 Jocuri periculoase - thriller, SUA, 1998
1,00 Dragonul de aur - acțiune, SUA, 1996
2,30 Orbit de dragoste - erotic, SUA, 1996

DISCOVERY

10,00 Cu balonul în jurul lumii
10,55 Călătorii cu Anna Walker
11,20 Aventura cunoașterii
11,50 Animale de pardă
12,45 Animal X
13,10 Aventura cunoașterii
13,40 Forța furtunii
14,30 Ghidul animalelor
15,25 Vânătorul de crocodili
16,15 Mașini extreme
17,10 Lumi dispărute
18,05 Mașini extreme
19,00 Tancuri
21,00 Diamantele
22,00 Știința: Era clonării
23,00 Ghidul animalelor
0,00 Forța furtunii
1,00 Cu balonul în jurul lumii
2,00 Planeta-ocean
3,00 Legendele istoriei

PRO TV INTERNAȚIONAL

0,00 Știrile Pro TV
0,30 Fotbal Divizia A: Petrolul-Ceahlăul
2,15 Vacanța mare
3,15 Promotor
3,45 Profashion
4,00 Acasă la români
5,39 Superabracadabra
7,00 Bucătăria lui Radu
7,30 Steaua ta norocoasă
9,30 Știrile Pro TV Internațional
10,00 Închiderea programului

ATOMIC TV

7,00 Selector
10,30 Romanian Top 100
12,30 File de poveste
13,00 Best of Extreme Sports - rel.
13,30 Cinematomic - rel.
14,00 K Lumea
16,00 Selector
18,30 Atomix - rel.
21,30 Febra - party music
22,30 Vibrații
23,30 Klub Bizzar
0,30 Insomnia

TV 2

7,00 Rădăcini; 7,30 Biblia pentru copii; 8,00 Matineu, desene animate; 10,00 Desene animate; 12,00 Party TV - magazin; **14,00 Călăreții vântului** - s.; **14,50 Dragă domnule profesor** - f. tineri Italia; **16,45 Aventurile lui Sindbad** - s.; **17,40 De la unu la doi** - s.; **18,10 Buni prieteni** - s.; **18,40 Hercules** - s.;19,30 Fapte; **20,00 Șoimi de oțel** - s. acț. Germ. ep. 1; **21,00 Soldatul perfect** - f. acț. cu Matt Battaglia; **23,00 Luptătorul din junglă** - f. acț. cu Sho Kosugi; **0,45 Quantum Leap** - s.; **1,05 Monștri din mlaștină** - f. groază SUA Robert

PRO 7

7,20 Desene animate; **12,15 Babylon 5** - s. SF, SUA; **13,10 Piele de găină** - s.; **13,35 Club 7 Miami** - s.; **13,35 Simpsonii** - s.; **14,35 Familia Bundy** - s.; **15,35 Dharma și Greg** - s.; **16,00 Prieteni** - s.; **16,30 Jesse** - s.; **17,00 New York Life** - s.; **18,00 Vrăjită** - s.; 19,00 Trandafiri de la fostul - show; 20,00 Talk, talk, talk; 20,30 Max - magazin; 20,55 Știri, sport; **21,15 Curaj în linia întâi** - dramă, SUA, cu Meg Ryan, Danzel Washington; **23,30 Evadare din Los Angeles** - acțiune, SF SUA, 1997, cu Kent Russel; 1,35 TV Total; 2,35Quatsch Comedy Club

RTL

7,00 Desene animate; 9,30 Disney Club; **12,00 Power Rangers** - s; 12,25 Des. animate; **13,15 Boston College** - s.; **13,40 Aproape perfect** - s.; **14,10 O familie puternică** - s.; **14,30 Prințul din Bel Air** - s.; **15,05 Slider** - s.; **15,30 A treia planetă de la Soare** - s.; **16,20 Sălbaticii ani '70** - s.; **16,50 Beverly Hills 90210** - s.; 17,45 Top of the Tops; 18,45 Auto - MP de Formula 1 al SUA; 19,45 Știri; 21,45 Auto - Formula 1; **22,15 Big Brother** - s. Germ.; 0,00 Concurs de flirt

TV 5

15,15 Magazin; 16,30 Reportaj Arte; 17,00 Jurnal; 17,15 Invitatul TV 5; 17,30 Sport Africa; 18,05 Piramide; 18,30 Întrebări pentru campion; 19,00 Jurnal; 19,15 Banul public; 20,50 Invitatul TV 5; 21,00 Jurnal Belgia; 21,30 Jurnal France 2; 22,05 Thalassa; 23,00 Jurnal TV 5; 23,15 Trimis special; 0,55 Invitatul TV 5; 1,00 Jurnal Elveția;

EUROSPORT

4,00 Natație, trambulină în direct; 4,30 Canotaj; 5,00 Box; 7,00 Tir finala; 8,30 Atletism; 9,30 Natație; 11,00 Haltere direct; 12,30 Scrimă; 13,30 Canotaj; 14,30 Natație; 15,30 Atletism; 17,30 Team Spirit - mag.; 18,00 Natație, înot sincron; 19,00 Mag. olimpic; 19,30 Haltere; 21,00 Natație; 23,30 Atletism; 0,15 Sportcentre; 0,30 Canotaj; 2,00 Lupte greco-romane.

VĂ RECOMANDĂM

HBO
21,00 N-am uitat ce-ai făcut astă vară - thriller, SUA 1998

Ultima dată când ne-am despărțit de Julie James, eroina filmului **„Știu ce-ai făcut astă vară"**, ea tocmai petrecuse o vară îngrozitoare, terifiantă, încercând să-și salveze viața și să depășească tragicele morți ale prietenilor săi. Un an mai târziu de la acel coșmar, Julie a părăsit orășelul natal pentru a urma cursurile unui colegiu din Boston și pentru a lăsa în urmă amintirile dureroase. Dar, în ciuda eforturilor ei de a duce o viață normală, trecutul refuză să-i dea pace.

BIROTICA
Leximis Splaiul Gen. Gh. Magheru Bl. 329B (Micalaca)
Tel./Fax: 057/270111; 270100, Arad
- Tehnică de calcul
- PC compaq Garanție 3 ani
- imprimante EPSON HEWLETT PACKARD
- PC Pentium începând de la 90 USD+TVA
- Copiatoare MINOLTA
- Seifuri
- Mobilier de birou
- Mașini de numărat bancnote

TVR 1

7,00 Jocurile Olimpice Sydney 2000: Buletin olimpic, Gimnastică (finale pe aparate), Scrimă (finală sabie, masculin). Atletism
14,00 Jurnalul de prânz
14,10 Național TV Bingo Liberty
17,00 Fotbal: FCM Bacău - Dinamo București - meci în etapa a șaptea a Diviziei A Ursus
19,00 Jocurile Olimpice Sydney 2000
20,00 Jurnal * Meteo
20,20 Jocurile Olimpice Sydney 2000
20,30 Concert extraordinar Chris de Burgh la București
21,15 Prea mult! - comedie, SUA, 1995, cu Antonio Banderas, Melanie Griffith
23,20 Jurnalul de noapte
23,25 Jocurile Olimpice Sydney 2000. Gimnastică (finale pe aparate)
0,00 Pop Stars 2000

TVR 2

7,00 Obsesia - s.
8,30 Domnișoara Andrea - s. rel.
9,25 Orizont spiritual
10,00 Ferma
11,00 Un popas pe săptămână
11,15 Animale în pericol
12,10 Arca lui Noe
12,40 Arta apărării
13,10 O chestiune de gust
13,20 Desene animate
14,15 O lume mică
14,25 Ghidul călătorului independent: Londra
15,30 Jocurile Olimpice Sydney 2000
18,30 Telejurnal TVR 2
18,40 Medalion de interpret Margareta Clipa
19,10 Mare schimbătoare - s.
20,00 Prietenii Sarei - s.
20,05 Jocurile Olimpice Sydney 2000. Sărituri în apă (10 m, feminin, finale). Tenis de masă
22,45 Știri
22,50 Unchiul meu extraterestru - comedie, SUA, 1996
0,15 TVM. Mesager

PRO TV

7,00 Desene animate
8,30 Micii războinici - s.
9,00 Super Abracadabra
10,00 Tenis: Live Open Carpați, Finala
12,00 Profeții despre trecut
12,50 Știrile Pro TV
13,00 Beverly Hills - s.
14,00 Dragul de Raymond - s.
14,30 Cybill - s.
15,00 Hercule - s.
16,00 Superbingo PRO TV - LIVE. Emisiune - concurs
16,45 Superbingo Pro TV - live
19,00 Știrile Pro TV
19,30 Fotbal: Rapid - Universitatea Craiova în Divizia A Ursus
21,30 Procesul etapei - talk-show
22,00 Formula 1: Marele Premiu al SUA
23,45 Nebun după tine - s.
0,15 Fotbal: Magazin Liga Campionilor
(■) 1,15 Fantezii erotice - s.
1,45 Dragul de Raymond - s.
2,15 Cybill - s.rel.
2,45 Steaua ta norocoasă - rel.
4,30 Hercule - s. rel.
5,15 Beverly Hills - rel.
6,00 Profeții despre trecut - rel.

TV ACASĂ

10,00 Căsuța poveștilor - s. rel.
10,30 Doctorul casei - rel.
11,00 Dragoste și putere - s. rel.
11,30 Fiorella - s. rel.
12,15 Acasă la români - muzică populară
13,30 Verdict: crimă! - s.
14,30 Trei femei - s.
16,00 Ia-mă acasă!
16,30 Lassie - s. (seria a II-a)
17,00 Dragoste și putere - s.
17,30 Fiorella - s.
18,30 Ramona - s.
19,20 Al șaptelea cer - s.
20,15 Un exercițiu în fatalitate - suspans, SUA, 1974, cu Peter Falk
22,00 Pământul speranței - f., SUA, 1989, cu Tommy Lee Jones, Robert Duvall, Anjelica Huston
23,40 Acasă la români
0,00 Închiderea programului Acasă

ANTENA 1

7,30 Sub soarele Africii - s., rel.
9,00 Suflete rătăcite - s.
10,00 Desene animate
12,00 Tânărul Indiana Jones - s. ep: 1
13,00 Pe cont propriu - s.
14,00 Totul va fi bine
16,00 Roswell - s.
17,00 Latin Grammy Awards
19,00 Observator
19,50 TeleEurobingo Show
(●) 23,00 Escrocul - thriller, coprod., 1993, cu Phil Collins, Hugo Ewaving
(●) 1,00 Jimmy Reardon - dramă, SUA, 1988, cu River Phoenix, Ann Magnuson
3,00 Totul va fi bine - rel.
5,00 Suflete rătăcite - s., rel.
6,00 Pe cont propriu - s., rel.

TV ARAD

7,00 Sub soarele Africii - s.
9,00 Suflete rătăcite - s.
10,00 Știri TVA - rel.
11,00 Bărbații în negru - s.
10,30 Pantera roz - s.
12,00 Tânărul Indiana Jones - ep. 1
13,00 Pe cont propriu - s.
14,00 Totul va fi bine
16,00 Roswell - s.
17,00 Muzică populară
18,30 Știri TVA
19,00 Observator
19,50 TeleEurobingo Show
În continuare program identic cu cel al Antenei 1

TV INTERSAT

8,55 Deschiderea programului
9,00 Frați fără voia lor- film
10,30 Cartuna show - s.
11,00 Știrile Intersat - rel.
11,45 Lumea adâncurilor - film
12,00 Marea dragoste a lui Abelard - film
14,00 Show cu ecou - rel.
16,00 Atlantis Family - s.
16,30 Mămica - detectiv particular - s.
17,00 Când inima așteaptă - s.
17,30 Lumea adâncurilor - s.
17,45 Auto Test
18,15 Retrospectiva știrilor Intersat
19,00 Medicul de familie - s.
20,00 Casa de nebuni - s.
20,30 Forțele speciale de elită - s.
21,30 Regulile unui angajament - film
23,30 Retrospectiva știrilor Intersat - rel.
(■) 0,15 Erotica
1,15 Închiderea programului

ANIMAL PLANET

8,00 Salvați și salvatori
9,00 Reportaje de la grădina zoologică
9,30 Chemarea străbunilor
10,30 Un câine cu imaginație
11,30 Rivalii de pe munte
12,30 Acvanauții
13,30 Parcul maimuțelor
14,00 Aventurile vânătorului de crocodili
15,00 Urgențe veterinare
16,00 Veterinari în Africa
17,00 Salvați și salvatori
18,00 Lassie
19,00 Parcul maimuțelor
20,00 Animal X
21,00 Echipa de intervenție
21,30 Aeroportul animalelor
22,00 Salvați și salvatori
23,00 Africa neîmblânzită
0,00 Animale legendare
1,00 Ultimul refugiu

BUDAPESTA 1

1,50-15,30 Jocuri Olimpice Sydney 2000: Ungaria-Olanda polo pe apă; 16,05 Clipele noroculuI; 16,35 Religie; 17,00 Lebăda; 17,10 Pudră - mag. femeilor; 17,40 Magazin de modă; 18,10 Jocuri olimpice; 19,30 Tele noroc; 20,00 Săptămâna; 20,50 Auto - F1 MP al SUA, Indianapolis 23,20 Gol - rez. campionat Ungariei; 0,25 Mediamix; 1,00 Jocuri Olimpice

BUDAPESTA 2

1,50-15,30 Jocuri Olimpice Sydney 2000; 16,05 Rondo-mag. minorităților; 17,00 Religie; 17,40 Rămâi cu noi!; 17,50 Cronică catolică; 18,15 Noi însine suntem biserici; 18,40 Speranța urmașilor; 19,10 Șlagăr TV; **20,05 Misterul argintului** - f. Anglia, cu Michael Caine, Cybill Shepherd; 22,05 Săptămâna, știri; 22,45 Satelit - cabaret; 23,20 Castravete - show; **23,40 Căldura mâinii** - f. Gruzin; 1,00 Jocuri olimpice

We need for employment one person between 25-40 years old with the following job skills:

- good english knowledge
- university degree
- 2 years experience in industry
- experience in Networking LAN/WAN/Telephone
- solid experience in NT server and workstation setup
- good fault finding skills, eg. PCs/ Printers/ Faxes/ Phones
- exposure to Lotus Notes/MS Office
- exposure to database/Sql would be desirable

Please send your CV and letter of intention to our address: SC Rosko Textil SRL, Curtici, str. Al. I. Cuza nr. 1, parcela 1, Zona Liberă, jud. Arad, or by fax at 057-46 56 28; 46 56 29.

VĂ RECOMANDĂM

ANTENA 1 – (●) 23,00 Escrocul - thriller, coprod., 1993, cu Phil Collins, Hugo Ewaving

PRIMA

7,00 Milagros - s., rel.
8,00 Prima Mix
15,00 Milagros - s.
16,00 Cronica cârcotașului - rel.
17,00 Comisarul Rex - s.
18,00 Focus
19,00 Real TV
19,30 Impact
(●) 20,00 Moștenitoarea - dramă, SUA, 1993
21,50 Cronica cârcotașului
22,00 Focus
22,30 Exotic
23,30 Impact - rel.
0,00 Comisarul Rex - s.
0,55 Clip Art
1,00 Focus - rel.

TELE 7 ABC

7,00 Bună dimineața, România
10,00 Teleshopping
10,25 Economic ABC - rel.
10,50 Gura lumii - rel.
11,00 Dan Diaconescu în direct - rel.
12,00 Telemedicina - rel.
13,00 Ora unu a venit
13,05 Telemedicina - rel.
13,35 Cinetour - rel.
14,05 Rendezvous la Tele 7 - rel.
15,00 Teleshopping
15,30 Tinerețe fără bătrânețe
16,00 Post Merdian
17,00 Dați vina pe Corina
18,00 24 din 24
18,30 Documentar
19,00 Telejurnal
19,30 Economic ABC
19,45 Gura lumii
20,00 Dan Diaconescu în direct
21,00 Măștile puterii
22,30 Viața noastră cea de toate zilele
1,00 Ora unu a venit - rel.
1,05 Concert
2,10 Documentar - rel.
2,50 Telejurnal
3,30 Economic ABC - rel.
4,00 Dați vina pe Corina - rel.
5,00 Concert
6,00 Tinerețe fără bătrânețe - rel.
6,35 Teleshopping

HBO

10,00 Băieții cu ziarele - muzical SUA, 1992
12,00 Vacanță la Las Vegas - comed. SUA, 1997
13,30 După 20 de ani - f. SUA, 1998, cu Kerry Fox
15,00 Combinație periculoasă - f. SUA, 1998
16,45 Cinema ● Cinema ● Cinema
17,15 G. I. Jane - f. SUA, 1997
19,15 Winchell - f. SUA, 1998
21,00 Angela Mooney moare din nou - dramă Irlanda, 1996, cu Mia Farrow, Brendan Glesson, Lisa O'Reilly
22,30 Totul despre sex - s.
23,00 N-am uitat ce-ai făcut astă-vară, f. SUA, 1998
0,45 Stăpânul fantomelor - f. SUA,1995

DISCOVERY

10,00 Bomba atomică: Povestea lui Louis Slotin
10,55 Călătorii cu Anna Walker
11,20 Știința ultra-modernă
11,50 Știința balenelor
12,45 Bătălia pentru planetă
13,10 Călători în timp
13,40 Amnezia
14,30 Mari egipteni: Nefertiti
15,25 Misterele istoriei: Vrăjitoarele
16,15 Bătălii aeriene
17,10 Legendele istoriei
18,05 Călătorii cu Anna Walker: Arkansas
18,30 Actualități Discovery
19,00 Amazonia neîmblânzită
20,00 Pasiunea pentru automobile
20,30 Actualități Discovery
21,00 Conexiuni
22,00 Mistere încă neexplicate
23,00 Ridicarea și decăderea Mafiei
0,00 Bătălii aeriene pe timp de noapte
1,00 Bomba atomică
2,00 Pasiunea pentru automobile
2,30 Actualități Discovery
3,00 Amazonia neîmblânzită

PRO TV INTERNAȚIONAL

24,00 Știrile Pro TV
24,55 Omul care aduce cartea
1,00 Chestiunea zilei
2,50 Revista presei
3,00 Știrile Pro TV
3,10 Profit
3,15 Acasă la bunica
3,30 Știrile de Acasă
4,00 Știrile Pro TV
4,30 Viața bate filmul
5,30 Doctorul casei
6,00 Alege!
7,00 Bună dimineața, Pro TV e al tău!

ATOMIC TV

7,00 Selector
10,25 Reactor - rel.
10,30 File de poveste - rel.
11,00 Atomix - rel.
14,00 Interactiv
15,30 Proaspete și Fierbinți - hit-uri ale momentului
15,55 Reactor
16,00 Aria 52 - rel.
17,15 Selector
19,00 Atomix
21,55 Reactor
22,00 Cinematomic cu INA
22,30 Best of Extreme Sports
23,00 Rockada
0,00 Insomnia

TV 2

6,45 Matinal; 7,30 Bună dimineața; **10,00 Bogați și frumoși** - s.; **10,25 Plin de viață** - s.; **10,55 TV la marginea orașului- s.**; - s.; 11,25 Ura, călătorim! 11,50 Ofertă directă; 12,10 Salon auto; 12,35 Multimilionar; **13,10 Mama e doar una** - s.; **13,40 Bune prietene** - s; **14,30 Septembrie - f. Anglia**; **16,10 Polițistul glumeț - s.; 17,00 Sunset Beach - s.; 17,25 Visători îndrăgostiți - s.; 18,10 Esperanza - s.; 19,00 Camila - s.**; 19,30 Fapte; 20,00 Multimilionar; 20,35 Gură de copil - emis. lui Friederikusz Sándor; **20,50 Înger sălbatic - s.; 21,20 Rambo 3 - s.; 22,10 Rex, pui de polițist - f. Germania**; 0,20 Bună seara, Ungaria!; **1,00 A fost odată, America - epos SUA 2/2**; 3,35 Lumea internetului

PRO 7

6,00 Matinal; 7,05 **Mallorca** - s.; 7,30 Desene animate; **8,30 Cine-i șeful?** - s; **8,50 Roseanne** - s.; **9,25 Cybill** - s.; **9,55 Doi tați - dramă Anglia 1995**, cu William Hurt; **12,00 Matlock - s.; 13,00 Roseanne - s.**; 14,00 Sam - magazin; 15,00 Talkshow-uri; 18,00 Taff - magazin; **18,30 Cybill** - s. SUA, 1994; **19,00 Simpsonii** - s.; **20,00 Fam. Bundy** - s.; 20,30 Galileo - magazin științific; **21,15 Șapte zile - Poartă în timp** - s. SF, SUA, 1999; **22,15 Outer Limits** - s. Canada; 23,15 Reportaje Pro 7; 23,45 BIZZ - magazin; **0,20 Murder One** - s.;

RTL

6,10 Extra RTL magazin; 7,00 Șapte fix; 7,30 Bună dimineața!; 8,00 Opt fix; 8,30 Între noi - rel.; **9,00 Vremuri bune, vremuri rele** - s.; **9,30 Meșterul casei - s.; 10,30 Living Single** - s.; **11,00 Ellen** - s.; 11,30 Sabrina talk; 12,30 Duelul familiilor; 13,00 Magazinul amiezii; 14,00 Talkshow-uri; **17,00 Meșterul casei** - s.; **18,00 Dădaca** - s.; **18,30 Între noi** - s.; 19,00 Bună seara! - magazinul landurilor; 19,30 Exclusiv - magazinul vedetelor; 19,45 Știri; 20,10 Exploziv - magazin; **20,40 Vremuri bune, vremuri rele** - s.; **21,15 Polițiștele-** s. Germ. 1997; **22,15 În numele legii** - s. pol. Germania; **23,15 Quincy** - s. pol.; 0,15 Fotbal - Liga campionilor; 1,00 Jurnalul nopții; 1,10 Fotbal - Liga campionilor;

TV 5

14,05 Documentar; 15,00 Jurnal; 15,15 Cinema; 17,00 Jurnal TV 5; 17,15 Invitat TV 5; 17,30 Taxi pentru America; 18,05 Piramide; 18,30 Întrebări pentru campion; 19,00 Jurnal TV 5; 19,15 Cinema; 21,00 Jurnal Elveția; 21,30 Jurnal France 2; 22,05 Timpul prezent; 23,00 Jurnal TV 5; 23,15 Cinema; 0,15 Invitat TV 5; 1,30 Soir 3; 2,05 Cinema;

EUROSPORT

4,00 Ciclism; 5,30 Box în direct; 6,30 Natație, înot sincron; 7,30 Volei pe plajă în direct; 8,30 Handbal în direct; 16,00 Lupte greco-romane; 11,00 Haltere; 12,30 Fotbal - semifinala 1 în direct; 14,00 Caiac-canoe; 15,00 Natație, trambulină; 16,00 Fotbal - semifinala 2 în direct; 17,30 Spirit Team - magazin; 18,00 Ciclism; 19,00 Olimpia Extra; 19,30 Haltere; 21,00 Natație - sincron; 22,00 Gimnastică artistică- gala laureaților; 0,00 Sport-centre; 0,15 Box; 1,00 Caiac-canoe

INTERNEXT S.R.L.
INTERNEXT
Primul Internet Service Provider din Arad

SERVICII COMPLETE INTERNET:
-Acces dial-up la 56 Kbps
-Acces ISDN 64/128 Kbps
-Linii închiriate 33,6 Kbps-2 Mbps
-Acces radio la 1,6 Mbps
Acces INEXT89 la tel. 89.12.34

INFORMAȚII:
http://www.inext.ro
e-mail: office@inext.ro
Tel/Fax: 057.28.53.53
Adresa:
Bd. Decebal, nr. 2-4, Arad

TAXI ALCAZ COMPANY
TARIF 2460 LEI/KM
ANGAJĂM TAXIMETRIȘTI CU MAȘINĂ PROPRIE. PENTRU TOȚI TAXIMETRIȘTII NOȘTRI, FIRMA OFERĂ LA FIECARE 6 LUNI
NOU - O PERECHE DE CAUCIUCURI GRATUITE!
TELEFON: 274.000; 274.999.

TVR 1

7,00 Telematinal
8,00 Știri
8,15 Jocurile Olimpice Sydney 2000: Handbal masculin; Box; Fotbal - semifinala - trans. directe
14,40 Iartă-mă!
15,30 Orice e posibil - s.
16,00 Puncte cardinale
16,30 Cronica
17,30 Să vezi și să nu crezi - s.
17,55 Corect!
18,05 Pentru dumneavoastră, doamnă!
18,30 Jocurile Olimpice Sydney 2000 - rez.
20,00 Jurnal * Meteo
20,35 Jocurile Olimpice Sydney 2000
(●) 20,45 Martorul tăcut - s.
22,15 În flagrant
22,45 Jurnalul de noapte
23,00 Jocurile Olimpice Sydney 2000

TVR 2

7,00 Obsesia - s.
8,00 Domnișoara Andrea - s. rel.
9,20 Ferma - rel.
10,20 Start Rec - rel.
11,05 Ghidul călătorului independent: Londra
12,00 Desene animate
12,25 Domnișoara Andrea - s.
13,15 Un popas pe săptămână - rel.
13,30 J. O. Sydney 2000 - Handbal masculin
15,25 Știri
15,30 J. O. Sydney 2000
18,30 Telejurnal TVR 2
19,00 Mare schimbătoare - s.
20,00 Jocurile Olimpice Sydney 2000
22,40 Știri
22,45 Pericol maxim - f. SUA, 1996
0,20 Știri bancare
0,30 TVM Mesager

PRO TV

7,00 Bună dimineața, Pro TV e al tău!
10,00 Tânăr și neliniștit - rel.
10,50 De la Pământ la Lună - s.
11,40 News Radio - s.
(●) 12,05 Crimă sub soare - f. Anglia, 1982, cu Peter Ustinov, Jane Birkin, James Mason, Diana Rigg
(●) 14,20 Jack și Sarah - f. Anglia-Franța-SUA, 1995, cu Richard E. Grant, Samantha Mathis, Judi Dench, Ian McKellen
16,00 Tânăr și neliniștit - s.
16,50 Sens unic
17,00 Știrile Pro TV
17,30 Viața bate filmul
18,20 Vremea
18,30 Jesse - s.
19,00 Știrile Pro TV
19,55 Momente de aur ale Jocurilor Olimpice
20,00 Mortal Kombat - s.
21,00 Chestiunea zilei
21,30 Fotbal Liga Campionilor - live
22,15 Știrile Pro TV
23,15 Chestiunea zilei pe scurt
23,30 Știrile Pro TV * Profit
0,05 Fotbal: Liga Campionilor - rezumat
1,35 Nebun după tine - s.
2,00 De la Pământ la Lună - s.
3,00 Seinfeld - rel.
(●) 3,30 În inima focului - f. SUA, 1997, cu Patrick Duffy, Kerry Armstrong
5,00 News Radio - s.
5,30 Mercenarii - s.
6,15 Viața bate filmul - rel.

TV ACASĂ

10,00 Știrile de Acasă - rel.
10,30 Acasă la bunica - rel.
10,45 Căsuța poveștilor
11,00 Dragoste și putere - rel.
11,30 Fiorella - s.
12,20 90-60-90 Fotomodele - rel.
13,15 Luisa Fernanda - s., rel.
14,10 Războiul pasiunilor - s., rel.
15,00 Înger sălbatic - s.
15,45 Miracolul iubirii - s.
16,45 Desene animate
17,00 Dragoste și putere - s.
17,30 Fiorella - s.
18,20 Acasă la bunica - rețete culinare
18,30 Știrile de Acasă
19,05 Războiul pasiunilor - s.
20,00 90-60-90 Fotomodele - s.
21,00 Luisa Fernanda - s.
22,00 Stanley și Livingstone - f. SUA, 1939
23,40 Acasă la români

ANTENA 1

7,00 Observator
8,00 Aventurile lui Sinbad - s.
9,00 Suflete rătăcite - s.
10,00 Știri
10,10 Zile din viața noastră - s.
11,00 Sirocco - f. SUA, 1951, cu Humphrey Bogart, Lee J. Cobb
13,00 Știri amiezii
(●) 13,15 Șoimul - comed. SUA, 1975, cu Geroge Segal, Stephane Audran
15,00 Dragostea învinge - s.
16,00 Zile din viața noastră - s.
17,00 Știri
17,20 Casa de pe plajă - s.
19,00 Observator
20,00 Soție de mafiot - comed. SUA,1988, cu Michelle Pfeiffer, Maghew Modine, Alec Baldwin
22,00 Marius Tucă Show
23,00 Observator
(▲) 23,30 Maestrul crimei - f. SUA, 1997, ultima parte
(▲) 1,00 Amenințare teroristă - f. act., coprod. 1993, cu Katja Flint
2,30 Casa de pe plajă - s. rel.
4,00 Marius Tucă show - rel.
5,00 Uraganul - s.
5,45 Ape liniștite - s.

TV ARAD

7,00 Observator
8,00 Aventurile lui Sinbad - s.
9,00 Suflete rătăcite - s.
10,00 Știri
10,10 Știri TVA - rel.
11,00 Sirocco
13,00 Știrile amiezii
13,15 Șoimul - f. SUA
15,00 Dragostea învinge - s.
16,00 Zile din viața noastră - s.
17,00 Știri
17,20 Divertisment
18,00 Mileniul trei
18,30 Știri TVA
19,00 Observator
20,00 Soție de mafiot - f. SUA
22,00 Marius Tucă Show
23,00 Observator
În continuare program identic cu cel al Antenei 1

TV INTERSAT

8,55 Deschiderea programului
9,00 Dulce ispită - s.
10,00 Preciosa - s.
11,00 Știri - Reportajul zilei - Vocea străzii
11,45 Lumea adâncurilor - s.
12,00 Fetele vor să se distreze - film, rel.
13,30 Săptămâna sportivă ardeleană - rel.
14,00 Ți-e teamă de întuneric - s. rel.
14,30 Radical Power - s.
15,00 Underdog show
15,30 Forțele speciale de elită - s.
16,30 Microb - rel.
17,30 Emisiune în limba sârbă
18,00 Avanpremiera Știrilor Intersat
18,02 Lumea adâncurilor - s.
18,15 Știrile Intersat - Reportajul zilei - Vocea străzii
19,00 Dulce ispită - s.
20,00 Labirint - emis. în direct
21,00 Adrenalina
21,30 Cadril în doi - film
23,30 Știrile Intersat - Reportajul zilei - Vocea străzii
(■) 0,15 Erotica
1,15 Închiderea programului

ANIMAL PLANET

8,00 Aventurile vânătorului de crocodili
9,00 În lumea animalelor
10,00 Noile aventuri ale lui Black Beauty
11,00 Povestiri de la grădina zoologică
12,00 Comorile continentului negru
13,00 Cazurile judecătorului Wapner
14,00 Aventurile vânătorului de crocodili
14,30 În mijlocul naturii
15,00 Spectacolul păsărilor
16,00 Salvați animalele!
16,30 În lumea animalelor
17,00 Rase de câini
18,00 Totul despre lumea animalelor
18,30 Aventurile vânătorului de crocodili
19,00 Salvați animalele!
19,30 În mijlocul naturii
20,00 Acvanauții
20,30 Aventurile vânătorului de crocodili
21,00 Viața pe muchie de cuțit
21,30 Magia oceanului
22,00 SOS animalele!
23,00 Vânătorul de crocodili
0,00 Natura șerpilor
1,00 Urgențe veterinare

BUDAPESTA 1

0,45-16,00 J. O.: Ungaria-SUA, polo; 16,05 Magazinul minorităților; 17,00 Știri; 17,05 Mileniu; 17,10 Magazin de informatică; 17,35 Punct verde - mag. sportiv; 18,05 File de cronică; 18,30 Cronică catolică; 19,00 Știri; 19,17 Jurnale regionale; 19,30 Iani merge acasă - interviuri; 20,00 Jocuri olimpice - rez. zilei; 20,30 Știri, sport; 21,00 Jocuri olimpice; 23,00 Știri; 23,10 Actual; 23,30 Thema; 23,50 Fotbal - Liga campionilor; 0,40 Mileniu; 0,50 Jocuri Olimpice

BUDAPESTA 2

0,45-10,00 Jocuri Olimpice; 10,00 Parlamentul, în direct; 17,35 Jocuri Olimpice; **18,35 Corrina - f. SUA**; 20,30 Gimnastică; 20,35 Povești; 21,00 Știri; 21,30 Asta s-a întâmplat - s.; **22,20 Împuternicire totală - f. Anglia**, cu Danny Aielo; 23,55 Ora de închidere; 0,50 J. O.

VĂ RECOMANDĂM

ANTENA 1 – 20,00 Soție de mafiot - comed. SUA,1988, cu Michelle Pfeiffer, Maghew Modine, Alec Baldwin

DORIȚI SĂ CĂLĂTORIȚI RAPID, COMOD ȘI EFICIENT! NUMAI CU 2450 LEI/KM!

TAXI ARDEAL

MERGE GRATUIT LA COMENZI, COMISIOANE.
TEL. 284444 - 285555. (c. b.)

PRIMA

7,00 Program pentru copii
10,00 Creaturi sălbatice
11,00 Romania!@ Large
11,30 Știri - rel.
12,30 Cinemagia - rel.
13,00 Pet Show
13,30 Poză la minut - s.
14,00 Clubul de duminică
18,00 Focus
18,30 Real TV
19,30 Impact
20,00 Vrei să fii miliardar?
21,00 Un mincinos sentimental - comedie, Australia, 1991
23,00 Impact - rel.
23,30 Allan Quatermain și orașul pierdut - aventură, SUA, 1987, cu Richard Chamberlain
1,30 Focus - rel.

TELE 7 ABC

3,15 Motor extrem - rel.
8,50 Teleshopping
9,00 Domino - rel.
10,00 Dreptul la apărare - rel.
11,00 În justiție - rel.
12,00 Lumea în clipa 2000 - rel.
13,00 Ora unu a venit
15,45 Cinetour
16,15 Cutia muzicală
17,00 Forța destinului
18,00 Gala Tele 7
18,50 Pariul Trio. Loto
19,00 Telejurnal
19,30 Documentar
20,00 Dan Diaconescu în direct
21,00 Îmi mai aduci aminte, Doamnă?
21,50 Pariul Trio
21,55 Loto
22,00 Cenaclul „Totuși iubirea", cu Adrian Păunescu
1,15 Ora unu a venit - rel.
4,00 Telejurnal - rel.
4,30 Forța destinului - rel.
5,30 Cutia muzicală - rel.
6,00 Clipuri muzicale

HBO HBO

10,00 Singur acasă 3 - comedie, SUA, 1997
11,45 Mașini uzate - comedie, SUA,1980
13,45 Echipajul lui McHale - comedie, SUA, 1997
15,30 Mincinosul mincinoșilor - comedie, SUA, 1997
17,00 Cinema, cinema, cinema
17,30 Afaceri necurate - acțiune, SUA, 1998
19,00 Răscumpărarea - thriller, SUA, 1996
21,00 Mizerabilii - dramă, SUA, 1998, cu Liam Neeson, Geffrey Rush
23,15 Totul despre sex - s.
23,45 Reacție în lanț - thriller, SUA, 1996
1,30 Purgatoriul - western, SUA, 1999

DISCOVERY

10,00 Deschizătorii de drumuri: Irlanda
10,55 Mașini extreme: Viteză supersonică
11,50 Tancuri
13,40 Diamantele
14,30 Știința: Viață lungă
15,25 Ghidul animalelor: Caracatița
16,15 Forța furtunii: Tornadele
17,10 Cu balonul în jurul lumii
18,05 Bătălii aeriene pe timp de noapte: Apărătorii
19,00 Vânătorul de crocodili
20,00 Misterele istoriei: Vrăjitoarele - mit și realitate
21,00 Gangsterii
0,00 Medici detectivi
0,30 Povestiri din Muzeul Negru
1,00 Deschizători de drumuri: Irlanda
2,00 Conexiuni
3,00 Revolta din Port Chicago

PRO TV INTERNAȚIONAL

0,00 Știrile Pro TV
0,30 Fotbal Divizia A: Rapid - Universitatea Craiova
2,00 Procesul etapei - realizator Ovidiu Ioanițoaia
2,30 Tare'n clanță I și II
4,00 Doctorul casei - emisiune medicală
4,30 Zero - emisiune de divertisment
5,30 Acasă la români
6,30 Știrile săptămânii - rel.
7,00 Bună dimineața, Pro TV e al tău!
10,00 Închiderea programului Pro TV Internațional

ATOMIC TV

7,00 Selector
11,30 Atomic Café - rel. La o cafea și o tacla cu starurile tale preferate
12,00 Reactor
12,30 Vot - rel.
13,30 Hai Hui
14,00 Interactiv
16,00 Selector
18,30 Atomix
21,30 Selector
23,30 Insomnia

TV 2

7,00 Gânduri de dimineață; 7,30 Zoo în rucsac; 8,00 Matineu TV; 10,00 Desene animate; **11,45 Mowgli, fiul junglei** - s.; **12,25 Parker Lewis - s.**; 12,45 Sport 2; **13,15 Pony Express** - w. SUA, cu Charlton Heston; **15,10 Baywatch** - s.; **16,05 MacGyver - s.**; **17,00 Sentinela - s.**; **17,55 Vipera - s.**; **18,40 Xena - s.**; 19,30 Multimilionar; 20,30 Jurnal; **21,00 Soldatul perfect 3** - act., SUA, cu Matt Brttoglia; **22,55 Colombo - s.**; 0,25 Ungaria mâine; 0,55 Jubileu - Cehov

PRO 7

7,55 Dharma & Grey - s.; **8,15 Jesse** - s.; 8,40 Desene animate; 11,55 Cinema TV; **12,40 Superman** - s.; **13,40 Flipper** - s.; **14,30 Nadine** - comed., SUA, 1987 cu Jeff Bridges, Kim Bassinger; **16,00 Aventurile lui Sinbad** - s.; **16,55 Viper** - s.; **17,55 Zeii au înebunit 2** - comedie, Africa de Sud, 1989; 20,00 Lumea minunilor; 20,55 Știri; **21,15 Indiana Jones și Arca pierdută** - act., SUA, 1997, cu Harisson Ford; 23,35 Focus TV; **0,40 Cusack** - acțiune, SUA, 1985, cu Chuck Norris; **2,30 Hundra** - act., SUA, 1984

RTL

6,10 Desene animate; 8,35 Disney Club; **10,30 Big Brother** - s.; 12,20 Parada filmelor Disney; **13,35 Îngerii și echipa de fotbal** - f., SUA, 1997; **14,15 Indianapolis** - fav., SUA, 1969, cu Paul Newman; 17,00 Auto - Formula 1, SUA, Indianapolis; **18,00 Big Brother** - s.; 18,45 Exclusiv Weekend; 19,45 Știri; 20,00 Auto - Formula 1 cursă; 22,40 Auto F 1 selecțiuni; 23,40 Spiegel TV; 0,30 Pe urmele morții - Istoria medicinei legale - doc.; 1,05 Prime Time; **1,30 Big Brother** - s.;

TV 5

11,00 Jurnal TV5; 11,15 Magazin; 13,30 Jurnal France 3; 14,05 Duminică la amiază; 15,00 Jurnal TV 5; 15,15 Magazin; 17,00 Jurnal; 17,15 Invitat TV 5; 17,30 Telecinema; 18,00 Info TV 5; 18,05 Chiosc; 19,00 Jurnal TV5; 19,15 În deșert; 21,00 Jurnal Belgia; 22,05 Magazin; 23,00 Jurnal; 23,15 Cinema; 0,55 Inivitat TV 5; 1,00 Jurnal; 1,30 Soir 3;

EUROSPORT

4,00 Natație sărituri în direct; 5,00 Box în direct; 6,30 Ciclism montan; 9,00 Gimnastică artistică; 10,30 Haltere; 12,30 Tenis de masă în direct; 13,30 Canotaj; 14,30 Gimnastică artistică; 15,30 Atletism; 17,30 Magazin olimpic - Team Spirit; 18,00 Natație turn 10 m; 19,00 Olimpiada Extra-mag.; 19,30 Haltere; 21,00 Gimnastică artistică; 22,00 Atletism; 0,00 Sportcentre; 0,15 Box; 1,30 Lupte greco-romane

S. C. ELECTRO FIDELITY ROMANIA S.R.L.

angajează:

Inginer specialitatea electroenergetică

Condiții:
- permis de conducere cat. B
- cunoștințe operare PC
- vârsta maximă 40 ani
- vechime minimă în producție 2 ani

Relații suplimentare la telefon: 277380; 276971; 094-517727

(4932457)

S.C. COMFRUCT S.A. *Societate în lichidare*

anunță

VÂNZAREA DE

MERE DE CONSUM

la prețul de 2500 lei + TVA.

Telefon: 057-563020; 092331136

(5550889)

TVR 1

7,00 Jocurile Olimpice Sydney 2000
15,30 Orice e posibil - s.
16,00 Cronica - mag. în limba maghiară
17,30 Să vezi și că nu crezi! - s.
17,55 Corect!
18,05 Seniorii cetății
18,30 Jocurile Olimpice Sydney 2000 - rez.
20,00 Jurnal * Meteo
20,30 Jocurile Olimpice Sydney 2000
20,45 Iartă-mă!
21,35 Șapte zile - s.
22,45 Jurnalul de noapte
23,25 Jocurile Olimpice Sydney 2000 - rez.

TVR 2

11,00 Jocurile Olimpice Sydney 2000 - rez.
14,00 Tribuna partidelor parlamentare
14,30 Video-clipuri
14,40 Obsesia vitezei
15,25 Știri
15,30 J. O. Sydney 2000 - rez. zilei
18,30 Telejurnal TVR 2
19,10 Mare schimbătoare - s.
20,00 Jocurile Olimpice Sydney 2000 - atletism, haltere, volei pe plajă
22,40 Știri
22,45 Film artistic
0,20 Știri bancare
0,25 TVM. Mesager

PRO TV

7,00 Bună dimineața, Pro TV e al tău!
10,00 Tânăr și neliniștit - rel.
11,00 News Radio - s.
(●) 12,00 În numele onoarei - f. SUA, 1995, cu Don Johnson, Rod Steiger
13,15 Specialiștii - s., ep. 15
(●) 14,15 Divorț din dragoste - f. SUA, 1982, cu Tom Selleck, Mimi Rogers
16,00 Tânăr și neliniștit - s.
16,50 Sens unic
17,00 Știrile Pro TV
17,30 Viața bate filmul
18,20 Vremea
18,30 Jesse - s.
19,00 Știrile Pro TV
19,55 Momente de aur ale Jocurilor Olimpice
(●) 20,00 Terapie periculoasă - f. SUA, 1991, cu Isabella Rossellini, Aidan Quinn, John Pleshette
21,55 Știrile Pro TV
22,00 Urmărire generală
22,30 Alege! - talk-show
23,30 Știrile Pro TV
23,45 Nebun după tine - s.
0,15 De la Pământ la Lună - s.
1,45 Seinfeld - s.
4,15 Divorț din dragoste - f., rel.

TV ACASĂ

10,00 Ia-mă Acasă - rel.
10,30 La casa de vis - rel.
11,00 Dragoste și putere - rel.
11,30 Fiorella - rel.
12,15 Acasă cu Ruxandra Săraru - rel.
13,15 Luisa Fernanda - rel.
14,10 Războiul pasiunilor - s.
15,00 Înger sălbatic - s.
15,50 Miracolul iubirii - s.
16,45 Desene animate
17,00 Dragoste și putere - s.
17,30 Fiorella - s.
18,20 Acasă la bunica - rețete culinare
18,30 Știrile de Acasă
19,05 Războiul pasiunilor - s.
20,00 90-60-90 Fotomodele - s.
21,00 Luisa Fernanda - s.

ANTENA 1

7,00 Observator
8,00 Aventurile lui Sinbad - s.
9,00 Suflete rătăcite - s.
10,00 Știri
10,10 Pe cont propriu - s., rel.
11,00 Orient Express - rel.
13,00 Știrile amiezii
13,15 Prezentul simplu - rel.
14,00 Brigada mobilă - rel.
15,00 Dragostea învinge - s.
16,00 Zile din viața noastră - s.
17,00 Știri
17,20 Casa de pe plajă - s.
19,00 Observator
19,45 Marele jaf - f. SUA, 1979, cu Sean Connery, Donald Sutherland, Lesley-Ann Down
22,00 Marius Tucă show
23,00 Observator
(▲) 23,30 Maestrul crimei - f. SUA, 1999, cu Stephen Baldwin, James Coburn
(●) 1,00 Decadență - comed. SUA, 1994, cu Joan Collins, Steven Birkoff
2,30 Casa de pe plajă - rel.
4,00 Marius Tucă Show - rel.
5,00 Uraganul - s.
5,45 Ape liniștite - s.

PRIMA

7,00 Milagros - rel.
8,00 Prima Mix
15,00 Milagros - s.
16,00 Impact - rel.
16,30 Pet Show - rel.
17,00 Comisarul Rex - s.
18,00 Focus
19,00 Real TV
19,30 Impact
20,00 Vrei să fi miliardar?
21,00 Patrula aeriană - s.
21,50 Cronica cârcotașului
22,00 Focus
22,30 Cronica cârcotașului
23,30 Impact - rel.
0,00 Comisarul Rex - rel.
0,55 Clip Art
1,00 Focus - rel.

TELE 7 ABC

7,00 Bună dimineața, România!
9,45 Teleshopping
10,00 Forța destinului - rel.
11,00 Dan Diaconescu în direct - rel.
12,00 Documentar
12,15 Ora unu a venit - rel.
15,00 Teleshopping
15,30 Tinerețe fără bătrânețe
16,00 Post Meridian
17,00 Dați vina pe Corina
18,00 Primul pas
18,50 Pronosport
19,00 Telejurnal
19,30 Economic ABC
19,45 Gura lumii
20,00 Dan Diaconescu în direct
21,00 Telemedicina
22,30 Ofsaid
1,00 Ora unu a venit - rel.
1,05 Gala Tele 7 - rel.
2,10 Documentar
2,50 Telejurnal - rel.
3,30 Economic ABC - rel.
4,00 Dați vina pe Corina - rel.

HBO

10,00 Comoara lui Vivero - f. av. SUA, 1998
11,45 Dragă am mișcorat copiii! - s.
12,30 Tess - f. Anglia, 1979
15,15 Soldatul - f. SF SUA, 1998
17,00 Indiscret - f. SUA, 1998, cu Luke Perry, Gloria Reuben
18,45 Legea e lege - f. SUA, 1998, cu Tommy Lee Jones și Wesley Snipes
21,00 Regina balului - comed. SUA, 1999
22,30 Totul despre sex - s.
23,30 Spawn
1,15 Mâini ucigașe - f. SUA, 1999

DISCOVERY

10,00 Legendele istoriei
10,55 Portavioanele
11,50 Vânătorul de crocodili
12,45 Misterele istoriei: Vrăjitoarele
13,40 Gangsterii
16,15 Medici detectivi
16,40 Povestiri din Muzeul Negru
17,10 Conexiuni
18,05 Călătorii cu Anna Walker: Islanda
18,30 Actualități Discovery
19,00 Știința balenelor
20,00 Bătălia pentru planetă
20,30 Actualități Discovery
21,00 Amnezia
22,00 Mari egipteni: Nefertiti
23,00 Ridicarea și decăderea Mafiei
2,00 Bătălii aeriene
1,00 Legendele istoriei
2,30 Actualități Discovery
3,00 Știința balenelor

PRO TV INTERNAȚIONAL

0,00 Știrile PRO TV
0,55 Omul care aduce cartea
1,00 Retrospectiva Chestiunea zilei
1,30 Alege!
2,50 Revista presei cu Neculai Constantin Munteanu
3,00 Știrile Pro TV
3,10 Profit
3,15 Acasă la bunica
3,20 Acasă la români - topul săptămânii
3,30 Știrile de Acasă
4,00 Știrile Pro Tv
4,15 Acasă la bunica
4,30 Viața bate filmul
5,30 Bucătăria lui Radu
6,00 Profeții despre trecut
7,00 Bună dimineața, PRO TV e al tău!

ATOMIC TV

7,00 Selector
10,00 Reactor - rel.
10,30 Hai Hui - rel.
11,15 Atomix - rel.
14,00 Interactiv
15,30 Proaspete și Fierbinți - hit-uri ale momentului
15,55 Reactor - știrile zilei
16,00 Romanian Top 100 cu Oana - rel.
18,00 Selector
19,00 Atomix
21,55 Reactor - știrile zilei
22,00 Selector
22,30 File de poveste - rel.
23,00 Aria 52
0,00 Insomnia

TV ARAD

7,00 Observator
7,55 Aerobic show
8,00 Aventurile lui Sindbad - s.
9,00 Suflete rătăcite - s.
10,00 Știri
10,10 Știri TVA - rel.
11,00 Orient Expres - talk show
13,00 Știrile amiezii
13,15 Prezentul simplu - rel.
14,00 Brigada mobilă
15,00 Dragostea învinge - s.
16,00 Zile din viața noastră - s.
17,00 Știri
17,20 Divertisment
18,30 Știri TVA
19,00 Observator
19,45 Marele jaf - f. av. SUA
22,00 Marius Tucă Show
23,00 Observator
În continuare program identic cu cel al Antenei 1

TV INTERSAT

8,55 Deschiderea programului
9,00 Dulce ispită - s.
10,00 Preciosa - rel.
11,00 Retrospectiva știrilor Intersat - rel.
11,45 Lumea adâncurilor - ep. 3
12,00 Regulile unui angajament - rel.
14,00 Când inima așteaptă - s.
14,30 Mămica, detectiv particular - s.
15,00 Camera ascunsă - s.
15,30 Forțele speciale de elită - ep. 7
16,30 Intersat cultural - rel.
17,00 Auto test - rel.
17,30 Săptămâna sportivă arădeană
18,00 Avanpremiera Știrilor Intersat
18,02 Lumea adâncurilor - s.
18,15 Știrile Intersat
19,00 Dulce ispită - s.
20,00 Microb
21,00 Preciosa - s.
22,00 Fetele vor să se distreze - film
23,30 Știrile Intersat - rel.
(■) 0,15 Erotica
1,15 Închiderea programului

ANIMAL PLANET

8,00 Aventurile vânătorului de crocodili
9,00 În lumea animalelor
10,00 Noile aventuri ale lui Black Beauty
11,00 Reportaje de la grădina zoologică
12,00 Selous, un paradis uitat
13,00 Cazurile judecătorului Wapner
14,00 Aventurile vânătorului de crocodili
14,30 În mijlocul naturii
15,00 Pacienții lui Harry
16,00 Salvați animalele!
16,30 În lumea animalelor
17,00 Școala câinelui ascultător
18,00 Totul despre lumea animalelor
18,30 Aventurile vânătorului de crocodili
19,00 Salvați animalele!
19,30 În mijlocul naturii
20,00 Acvanauții
20,30 Aventurile vânătorului de crocodili
21,00 Viața pe muchie de cuțit
22,00 SOS animalele
22,30 Suflet sălbatic
23,00 Vânătorul de crocodili

BUDAPESTA 1

1,00 - 5,00 Jocuri olimpice; 5,05 Cântă Zalatnai Sarolta; **6,00 Jocuri olimpice:** Italia-SUA, volei; SUA-Franța, baschet; Ungaria-Croația - polo; 15,35 Eurominute; 15,40 Magazinul minorităților; 16,40 Studio deschis; 16,50 Mileniul; 17,00 Casa maghiară - poșta TV; 17,30 Sărbătorile mileniului; 17,45 Rămâi cu noi!; 18,05 Dispari, lume! - filme împotriva drogurilor; 18,30 Bravo TV; 19,00 Știri; 19,15 Jurnale regionale; 19,30 Povestirile mileniului; 20,00 Jocuri olimpice - rezumatul zilei; 20,30 Știri; 21,00 Jocuri olimpice; 23,00 Știri; 23,05 Actual; 23,25 Thema; 23,45 Fotbal - Liga campionilor; 0,35 Mileniu; 0,45 Jocuri olimpice;

BUDAPESTA 2

1,00-5,00 Jocuri olimpice; 5,00 Înregistrări cu Zalatnai Sarolta; 6,00 Jocuri olimpice; 14,00 Jurnal parlamentar; 15,00 Transmisiune din Parlament; 17,00 English 4 U; 17,30 Jocuri olimpice; **18,30 Piratul negru - f. av. Italia**, cu Kabir Bedi; 20,35 Poveste de seară; 21,00 Știri, sport; 21,25 Cvartet; 22,00 Și nepoții vor vedea; **22,30 Noaptea independenților - f. Franța**; 0,25 Video-clipuri; 1,45 Jocuri olimpice

TV 2

6,45 Matinal; 7,30 Bună dimineața Ungaria! **10,00 Bogați și frumoși** - s.; **10,25 Plin de viață** - s.; **10,55 TV la marginea orașului** - s.; 11,45 Ofertă directă; 12,10 Fereastră spre Europa; 12,35 Roata norocului - conc. tv; **13,10 Mama e doar una** - s. distr. SUA; **13,40 Bune prietene** - s.; **14,30 Pe nimic a venit, pe nimic s-a dus - f. SUA**, cu Elvis Presley; **16,10 Polițistul glumeț** - s.; **17,00 Sunset Beach** - s.; **17,25 Îndrăgostiți visători** - s.; **18,10 Esperanza** - s. Mexic; **19,00 Camila** - s.; 19,30 Fapte; 20,05 Multimilionar; **20,35 Gură de copil** - emis. lui Friderikusz Sándor; **20,50 Înger sălbatic** - s.; **21,20 Hoții comorii pierdute - s. SUA**; **22,20 TNT** - f. act. SUA, cu Eric Roberts; 0,05 Bună seara, Ungaria! 1,00 Magazinul poliției;

PRO 7

7,20 Taff - magazin; **7,40 Mallorca** - s.; 8,05 Desene animate; **9,00 Cine-i șeful?** - s.; **9,30 Roseanne** - s.; **10,00 Cybill** - s.; 10,30 Trandafiri de la fostul - show; 11,30 Talk, talk, talk; **12,00 Matlock** - s.; **13,00 Avocații** - s.; 14,00 Sam - magazin; 15,00 Talkshow-uri; 18,00 Taff - magazin; **18,30 Cybill** - s.; **19,00 Simpsonii** - s.; **20,00 Familia Bundy** - s.; 20,30 Galileo - magazin; 20,55 Știri, sport, meteo; **21,15 Dosarele X** - s.; **22,15 Simpsonii** - s.; 22,45 Futurama - s. d. a.; 23,15 TV Total show; 0,15 Comedy Club; **0,45 Chaos City** - s.;

RTL

7,00 Șase fix; 7,30 Magazin matinal; 8,00 Șapte fix - matinal; **8,30 Între noi** - s.; **9,00 Vremuri bune...** - s.; **9,30 Meșterul casei** - s.; **10,30 Living Single** - s.; **11,00 Provincialii** - s.; 11,30 Sabrina talk; 12,30 Duelul familiilor; 13,00 Magazinul amiezii; 14,05 Talkshowuri; **17,00 Meșterul casei** - s.; **18,00 Dădaca** - s.; **18,30 Între noi** - s.; 19,00 Magazinul landurilor; 19,30 Exclusiv magazin; 19,45 Știri, sport meteo; 20,10 Exploziv magazin; **20,40 Vremuri bune, vremuri rele** - s.; **21,15 Îngerul focului - s.**; **22,15 După gratii** - s.; 23,15 Extra magazin; 0,30 Future - Trend magazin; 1,00 Știrile nopții; 1,35 Magazin cultural; **2,00 Living Single** - s.;

TV 5

13,05 100% Întrebări; 13,30 Jurnal France 3; 14,05 Documentar; 15,00 Jurnal TV; 15,15 Cinema; 17,00 Jurnal TV 5; 17,15 Invitat TV 5; 17,30 Mediterraneo; 18,05 Piramide; 18,30 Întrebări pentru campion; 19,00 Jurnal TV 5; 19,15 Cinema; 21,00 Jurnal Elveția; 21,30 Jurnal France 2; 22,05 Punctul; **23,15 O afacere pentru femei** - film; 1,30 Jurnal;

EUROSPORT

4,30 Natație, trambulină; 6,00 Atletism; 7,30 Gimnastică artistică în direct; 10,00 Volei pe plajă - finale, fem.; 11,00 Haltere; 12,30 Tenis de masă în direct; 13,30 Gimnastică artistică; 15,00 Atletism; 17,30 Team Spirit - magazin; 18,00 Volei pe plajă, finale fem.; 19,00 Olimpia Extra; 19,30 Haltere; 20,15 Judo; 21,00 Gimnastică artistică, finala aparate; 22,00 Atletism; 0,15 Sport Centre; 0,30 Caiac-canoe în direct; 3,00 Natație - sărituri 3 m; 4,00 Ciclism

VĂ RECOMANDĂM

ANTENA 1 – (▲) 23,30
Maestrul crimei - f. SUA, 1999, cu Stephen Baldwin, James Coburn

VĂ RECOMANDĂM

HBO – 21,00
Regina balului - comedie, 1999

O parodie a comediilor și a horror-urilor cu și despre elevii de liceu din ultimii 20 de ani, „Regina balului" îi are în prim-plan pe membrii celei mai puternice „găști" din Liceul Reagan. Courtney Shane, Julie Freeman, Marcie Fox și Liz Purr sunt foarte bune prietene sau, mai bine zis, stau împreună din dorința de a fi considerate cele mai frumoase și populare fete din liceu. Aflate în culmea „succesului", toată „munca" lor se duce de râpă când la o aniversare, în urma, unei glume nevinovate, Liz moare. Panicate, celelalte trei prietene încearcă să ascundă implicarea lor în dramaticul incident, dar sunt surprinse în flagrant de Fern Mayo, tocilara clasei.

Societatea SYSROM S.A.
cu sediul în Arad, str. Mrș. I. Antonescu nr. 32
angajează PROGRAMATOR
Cerințe: ■ experiență în achiziții de date
■ bună cunoaștere a limbajului C++ (Borland Builder)
■ cunoștințe SQL
Relații la tel. 250889, 251164, 093229050

S.C. "M.K. KUBITZA" angajează
INFORMATICIAN (INGINER) pentru:
◆ realizare și gestionare de pagini Web
◆ proiectare soft mașini unelte
Cerințe: - cunoștințe de limba engleză (germană este un avantaj)
- experiență în domeniul tehnic (avantaj)
Așteptăm C.V. dvs. în limba engleză, la adresa din Arad, str. Zsigmond Moricz nr. 38/A, tel/fax 057 - 278030 sau prin e-mail la adresa „m.k.kubitza@arad.ro"

Cosmorom vine în Arad!

- Noul operator de telefonie mobilă **Cosmorom** sosește în Arad!
- Până la 31 octombrie, ai **2 oferte speciale:**

Cosmorom: primul serviciu GSM cu abonament cu **taxare la secundă**
▶ 3 luni abonament gratuit

Cosmo: primul serviciu GSM cu cartelă de reîncărcare cu **taxare la 15 secunde**
▶ 1 cartelă de 10 $ gratuit

cosmorom GSM

Informații la (01) 404 1234

Grăbește-te acum la magazinele agenților autorizați Cosmorom:
Oficiile Comerciale Romtelecom: Nr. 1 - Bd. Revoluției nr. 46-48, tel. (057) 204 756;
Nr. 2 - Str. 1 Decembrie 1918 nr. 4-6, tel. (057) 204 733 Nr. 3 - Bd. Revoluției, tel. (057) 204 641;
Nr. 4 - Str. Fulgerului nr.1, tel. (057) 204 742; Nr. 5 - Str. Voinicilor, tel. (057) 204 681

De la Alexandru Chebeleu, trimisul nostru la J.O. de la Sydney 2000

ASEARĂ A AVUT LOC FESTIVALUL GIMNASTICII ROMÂNEȘTI

* Iulian Raicea (CSM Conar Arad), un pistolar de bonz

Joi dimineața a plouat puțin, dar apoi a ieșit soarele. A ieșit și la poligonul de tir pentru delegația noastră, pentru sportul arădean, pentru că, iată, Iulian Raicea, legitimat la C.S.M. Conar Arad, a câștigat medalia de bronz în proba sa favorită, cea de pistol viteză. Iulian Raicea a luat lucrurile în serios și după două runde de calificări a tras 587 p., intrând de pe primul loc în finală. Aici emoțiile și-au spus cuvântul așa se face că a tras un 8,6 și 7,4, reușind totuși să câștige medalia de bronz cu un total de 684,6 (587 + 97,6 în finală). Medalia de aur a revenit rusului Serghei Alifirenko cu 687,6 (587 + 100,6), urmat de elvețianul Michel Ansermet cu 686,1 (587 + 99,1).

Bucurie mare în tabăra românilor prezenți la poligon. Dl. Dan Popper, secretarul C.O.R., după ce l-a felicitat pe Iulică, mi-a cerut numărul de telefon al clubului arădean să transmită felicitări și conducerii CSM Conar. Dl. Mircea Horveț a fost mai tranșant: „Să-l suni pe Eugen Roman, la Arad. El doarme (în țară era ora 6 dimineața) dar sportivul său a câștigat o medalie la Olimpiadă." Fericit și Corneliu Ion, președintele F.R. TIR, fost campion olimpic în urmă cu 20 de ani la Moscova. „Iulian Raicea a avut un an bun și practic nu putea să rateze medalia la olimpiadă. Mă bucur pentru el, pentru tirul românesc, care reînnoadă șirul medaliilor după insuccesul de la Atlanta".

După festivitatea de premiere medaliații intră la controlul antidoping, numai că la Iulian Raicea recoltarea probelor s-a prelungit cam ... două ore și jumătate, timp în care a venit și telefonul de la Arad, președintele CSM Conar Arad, Eugen Roman, fiind nerăbdător să-și felicite sportivul. Am făcut-o și noi vreo două ore mai târziu, când am realizat și interviul cu proaspătul medaliat olimpic.

– Iulian, acest bronz continuă seria neîntreruptă a medaliilor cucerite de sportivii arădeni începând cu ediția de la Montreal 1976, când Roman Codreanu, la lupte și Elisabeta Lazăr, la canotaj, cucereau bronzul olimpic. Spune-mi, putea să fie mai mult decât bronz?

– Categoric că putea fi și de altă culoare. Calificarea

Iulian Raicea

mea pe primul loc în finală mă îndreptățea, poate, la mai mult. Este prima oară când intru în finală de pe primul loc la o competiție foarte mare. O poziție puțin ingrată, ceilalți doi de pe podium aveau și ei același punctaj cu mine, dar am tras de două ori mai slab și în final am ocupat locul trei. În ce privește continuitatea medaliaților olimpici arădeni aș spune despre Arad că este un oraș foarte plăcut, atmosfera mi se pare extraordinară, este o zonă a țării care împlinește multe așteptări și, ca urmare, iată că lucrurile merg bine.

– Ai în vedere și următoarea olimpiadă, cea de la Atena?

– Da, deocamdată nu am intenția să abandonez sportul și dacă mă ajută Dumnezeu voi participa și la Atena 2004. Sigur, tirul este un sport longeviv, adică se poate trage până la o vârstă înaintată, iar eu sunt doar la început în marea performanță.

– Iulian, noi îți dorim să preschimbi, la următoarea olimpiadă bronzul în aur.

– Sper să se întâmple și acest vis.

– Încă o dată, felicitări pentru medalia obținută.

– Mulțumesc.

Otilia Bădescu a ieșit din joc

Otilia Bădescu, o altă campioană a Clubului arădean C.S.M. Conar, după seria de meciuri reușite în grupele preliminare a ieșit prematur din joc. La simplu, Eun-Mi Suk - Otilia Bădescu 21-19, 18-21, 15-21, 21-10, 23-21, în primul tur de pe tabloul principal, în timp ce la dublu făcând pereche cu Mihaela Șteff, după o victorie cu 3-0 în fața unei perechi din Taiwan, dublul nostru s-a oprit în sferturile de finală, fiind întrecut la mare luptă de o pereche coreeană: Kim Moo, Ryu Ji- Otilia Bădescu, Mihaela Șteff 3-2 (21-18, 20-22, 21-14, 23-25, 21-19). Așadar, dintre sportivii arădeni participanți la această ultimă olimpiadă a mileniului, a mai rămas în cursă unul, e vorba de aruncătorul de greutăți Gheorghe Gușet (Asociația Atletismului Arădean), care intră în concurs în prima zi de atletism. Dimineața vor fi calificări, iar după -amiază, primii 12 aruncători se vor întrece în finală.

Moment unic la gimnastică, podium în întregime românesc

Seara, bucurie mare în aceeași sală de gimnastică de la Super Dome ce a fost martora victoriei echipei feminine a României, câștigătoare, din nou, după 16 ani a medaliei de aur. De data aceasta aseară târziu, aceeași sală, umplută până la refuz de un public cunoscător al acestui frumos sport, a găzduit o nouă victorie românească. Este vorba de noua stea a gimnasticii mondiale, Andreea Răducan, cea care avea să fie încununată, după o evoluție ce a amintit de Nadia Comăneci, cu laurii olimpici, fiind declarată campioană la individual compus.

Victoria ei vine după 24 de ani, când la Montreal în 1976 inegalabila Nadia Comăneci câștiga titlul de campioană absolută. Iată că acum fetele noastre au reușit eventul cum se spune în fotbal, adică medalia de aur - pe echipe și titlul olimpic la individual compus, ceea ce nu s-a reușit nici la Montreal, nici la Los Angeles. Iată că - după ce anul trecut Maria Olaru devenea campioană absolută la C.M., acum o altă româncă câștigă laurii olimpici la individual compus. Dar unic este faptul că podiumul de premiere este în totalitate românesc, Andreea Răducan fiind încadrată de Simona Amânar și Maria Olaru. Este un succes românesc fără precedent pentru care trebuie apreciată și munca celor doi antrenori, Octavian Belu și Mariana Bitan. Felicitări, tuturor! Aseară a fost bucurie mare la români. Atât la cei de acasă, cât și la cei de aici. Și va mai fi.

Sabie „de aur" a lui Mihai Covaliu

Brașoveanul Mihai Covaliu a reușit o performanță fantastică, cucerind aurul olimpic în proba de sabie, după două evoluții exaltante în semifinală și finală. Cotat cu șanse minime, Covaliu a adus primul aur olimpic într-o probă individuală de sabie pentru România, demonstrându-și clasa și concentrarea într-o finală superbă, la capătul căreia s-a impus cu 15-12 în fața francezului Mathieu Gourdain. Din păcate campioana olimpică en-titre, Laura Badea Cârlescu a încheiat pe locul patru concursul de floretă cedând pe rând în fața italiencelor Vezzali și Trillini.

„Bronz" și la judo

Sportiva română Simona Riechter a obținut medalia de bronz a categoriei 78 de kilograme a turneului de judo după ce în calificările pentru finala mică a depășit-o, prin yuko, pe belgianca Heidi Rakels. Vicecampioană europeană în anul 1995, Riechter s-a declarat fericită că a contribuit la salba de medalii a României. Radu Ivan s-a oprit în optimi la categoria 100 de kilograme.

Succese la box, handbal și tenis de masă

Doi boxeri români au intrat ieri în concurs, ambii reușind calificarea în sferturile de finală. În cadrul categoriei 67 de kilograme, Dorel Simion l-a învins, la puncte, 11-7, pe cubanezul Roberto Guerra Rivera urmând să-l întâlnească pe germanul Steven Kuchler. La categoria 54 de kilograme, Crinu Olteanu a primit decizia de învingător prin inferioritatea adversarului, în runda a IV-a, în dauna mexicanului Cesar Morales

Velazquez. În sferturi Olteanu va boxa cu americanul Clarence Vinson.

Echipa națională de handbal a României a obținut prima victorie în turneul olimpic, depășind Angola cu 35-25. Cele mai bune marcatoare tricolore: Dobrin (10), Luca (9), Vărzaru (6).

Mihaela Șteff (cap de serie nr. 10), s-a calificat în sferturile turneului de tenis de masă depășind-o pe suedeza Asa Svensson cu 3-2 (13-21, 21-16, 18-21, 21-10, 21-13).

Diana Mocanu nu se dezminte

După ce a devenit campioană olimpică în proba de 100 metri spate, înotătoarea românca Diana Mocanu s-a calificat în finala probei de 200 metri spate cu cel mai bun timp, 2.09.64, cu aproape două secunde mai bun decât cel al următoarei clasate, japoneza Tomoko Hagiwara. Finala are loc astăzi, de la orele 11,00.

Alina Dobrin a condus România spre victorie în fața Angolei

TISZA, DETARI ȘI COLONIA CARIOCAS

Interesantă de urmărit partida de mâine de la Oradea, dintre F. C. Bihor și UTA. O partidă, fără îndoială, dificilă din punctul de vedere al „Bătrânei Doamne", a cărei viață în Divizia B nu este tocmai liniștită. Se anunță un adevărat duel al antrenorilor. Pe o bancă va sta Lajos Detari, unul dintre cei mai valoroși fotbaliști maghiari din „colonie cariocas", opt brazilieni fiind în probe în lotul acestora. Cu toții au participat miercuri la un joc-test, încheiat cu scorul de 3-2 pentru „adversari" (formația-standard a F. C. Bihor), lăsând o bună impresie, în special talentații Gilmar, Clodoaldo, Joao Andre și Bruno. Totuși, Detari a declarat că „are nevoie de jucători care să joace acum la F. C. Bihor și nu peste doi-trei ani" (când, în opinia domniei-sale, vor fi buni de joc). În condițiile în care poate folosi doar trei stranieri pe teren, Detari îi va prefera, probabil, în viitor, pe maghiarii Matyas, Kamaras și Csoka. Echipa locală se profilează astfel: Rotaru-Fărcaș, Macavei, Lazăr, Ganea, Dumitra, Năstăsie, Cl. Mutu (Ad. Popa), Matyas, Enyedi, Casoltan. Concurența pe posturi, în gruparea adversă, este deosebită.

UTA - cazată la hotel Dacia - se confruntă cu unele probleme de efectiv. Fabian și Buhuș au fost incerți pentru această dispută, acuzând accidentări, însă ambii vor evolua. Aproape sigur va reintra Mărginean în dispozitivul F. C. UTA. În schimb, Ciubăncan este nerefăcut. Formația de start ar fi următoarea: Huțan-Drida, Porumboiu, Zaha, Găman, Panin - Buhuș (Baciu), Mărginean, Todea-Turcan-Maris.

Vor arbitra Marian Dorobanțu (Rm. Sărat), Constantin Aghiorghiesei (Pt. Neamț) și Nicolae Botezatu (Zărbești). Observator FRF: Ilie Stelian (București).

Celelalte meciuri ale etapei cu numărul VII: ASA Tg. Mureș-FCM Vâlcea, Corvinul Hunedoara-Apullum Alba-Iulia, Cetate Deva-Electroputere Craiova, Extensiv Craiova-Pandurii Tg. Jiu, UMT-FC Baia Mare, CSM Reșița-Inter Sibiu, Drobeta Tr. Severin-Jiul Petroșani, Olimpia Satu Mare-Poli Timișoara.

ADRIAN HĂRȚĂU

Avancronica etapei

trecutul nu foarte îndepărtat. Acesta a debutat cu dreptul la F. C. Bihor, orădenii întrecând, etapa trecută, pe F. C. Drobeta cu scorul de 1-0. De cealaltă parte va fi conaționalul său, Francisc Tisza, rămas pe banca „alb-roșilor" după incidentul din pauza întâlnirii UTA-Pandurii, când a plecat de la stadion. Gazdele mizează pe intrarea lui Macavei în centrul defensivei, alături de care va apărea, în primul „unsprezece", ex-arădeanul Remus Ganea. Bihorenii au format recent o

PROGRAMUL COMPETIȚIILOR SPORTIVE

FOTBAL

● În cadrul etapei a VI-a a diviziei C, **duminică, ora 11,00**, are loc meciul: West Petrom Arad-Minerul Ocna Dej (stadion Pecica).

● În Divizia D - Rowo se dispută etapa a7-a. **Sâmbătă, ora 11,00**: Gloria Arad-F. C. Ineu; Șoimii Lipova-Crișul Chișineu Criș. **De la ora 17,00** A. S. Vladimirescu-CPL Arad; Comera Arad-Șoimii Pâncota; Universitatea Arad-Frontiera Curtici (teren Subcetate); Romvest Arad-Șiriana Șiria (teren FZ); Crișana Sebiș-Victoria Nădlac. **Duminică, de la ora 17,00**: Păulișana Păuliș-Tricoul Roșu Arad.

● În Campionatul Județean „Onoare", **Seria A, Sâmbătă, ora 17,00**: A. S. Telecom-Șimand. **Duminică, ora 17,00**: Bârzava-Ghioroc; Dorobanți-Zimand Cuz; Șeitin-Macea; Progresul Pecica-Sânleani; Satu Mare-Iratoșu; Sântana-Felnac. În **Seria B. Duminică, ora 17,00**: Moneasa-Zărand; Beliu-Țipari; Armonia Ineu-Gurahonț; Apateu-Nădab; Berechiu-Dinamo Sebiș; Șicula-Socodor; Dezna-Sepreuș. ● În Campionatul Județean „Promoție". **Seria A. Duminică, de la ora 14,00**: Constructorul Săvârșin-Căpâlnaș. **De la ora 17,00**: Viitorul Săvârșin-Vinga; Zăbrani-Mănăștur; Munar-Cruceni; Arkit Arad-Frumușeni; Mailat-Sânpetru German; Fântânele-Ususău. Echipa din Secusigiu - stă. **În Seria B, duminică, de la ora 17,00**: Seleuș-Comlăuș; Sintea Mare-Nadăș, Zimandul Nou-Drauț; Olari-Agrișul Mare; Horia-Covăsânț; Glogovăț '99-Cermei; Dud-Chereluș. **În Seria C. Sâmbătă, ora 13,30**: Hălmagiu-Lunca Teuzului; **Duminică, ora 17,00**: Bârsa-Hășmaș; Gurba-Buteni; Craiva-Bocsig; Dieci-Cil; Chisindia-Vârfurile. Echipa Universitatea Sebiș - stă.

HANDBAL

● **Sâmbătă, ora 10,00**, la Sala Sporturilor se dispută meciul de handbal masculin, Divizia A, dintre echipele: Univ. Mureșul. Arad și A. S. A. Sibiu.

● **Sâmbătă, ora 11,30**, la Sala Sporturilor, joc de juniori II fete: A. S. Avram Iancu Arad-CSȘ Deva.

● **Duminică, ora 10,00**, la Sala Sporturilor, joc de juniori I, băieți: LPS CSȘ Arad-CSȘ Sinteza Oradea.

● **Duminică, ora 11,30**, la Sala Sporturilor, joc de juniori III, băieți: AS Avram Iancu Arad-LPS Banatul Timișoara.

RUGBY

● În cadrul Diviziei A de rugby, **sâmbătă, ora 10,00**, pe terenul Aris are loc partida: R. C. Contor Zenner Arad-Metalul Plopeni.

BOX

● **Sâmbătă, ora 15,00**, la arena de box Motorul din Aradul Nou are loc o gală de verificare cu participarea sportivilor de la „Silva Lazăr" Motorul Arad; Astra Arad; Box Club Arad; Banatul Timișoara și Constructorul Hunedoara.

ANIVERSĂRI

Cu adâncă mulțumire sufletească și deosebită dragoste, felicităm familiile
BĂTRÂN NELU și RODICA
din ARAD și
GURBAN VIOREL și ELENA
din CĂPORAL ALEXA, cu ocazia aniversării „NUNȚII DE ARGINT". Suntem alături de ei la acest deosebit eveniment și le transmitem și pe această cale,
MULȚI ANI FERICIȚI - ÎMPREUNĂ,
sănătate și bucurii. Mama DRAGHINA, fratele IONEL, sora MONICA, copiii și nepoții.

MATRIMONIALE

Doriți căsătorie în GERMANIA? Pentru fete tinere, serioase, drăguțe, sunați cu încredere. Telefon 279251; 093.207.324. (24959)

VÂNZĂRI APARTAMENTE O CAMERĂ

Vând apartament una cameră, dependințe, zonă centrală. Telefon 456183; 094.559.070. (25099)

Vând apartament 1 cameră, central, et. III, 8.500 DM, imediat ocupabil. Telefon 237048. (24996)

Vând urgent garsonieră superbă, la preț avantajos. Telefon 259521. (25251)

Vând garsonieră ne(mobilată), bloc 711, etaj 1. Telefon 259148. (25255)

Vând garsonieră, et. II, str. Bușteni, preț negociabil. Telefon 093.563.535. (f.1515966)

Vând urgent garsonieră central, contorizată, îmbunătățită, preț atractiv. Telefon 221035, 260553. (25364)

Vând garsonieră, occidentală, et. II, Micălaca, mobilată, 9.999 DM. Telefon 281195. (24878)

Vând garsonieră confort I, în Micălaca, bloc 242, etaj II, ap. 39, faianțat, gresiat, zugrăvit, balcon închis, baie cu vană, telefon, satelit, bloc contorizat, (ne)mobilată. Telefon 260185 orele 8-15; 264062 orele 15-21; preț negociabil 10.700 DM. (25191)

Vând apartament 1 cameră, contorizat, etaj 4, Miorița, bloc 112, 11.000 DM negociabil. Telefon 092.384.967. (25203)

Vând garsonieră confort I, str. Poetului. Telefon 241819, după ora 17. (24864)

Vând apartament una cameră, suprafața 50 mp, central, dependințe ideale.Telefon 237223. (25323)

Vând apartament 1 cameră, B-uri, Vlaicu, etaj III, îmbunătățit. Telefon 272620. (25343)

Vând garsonieră ultracentral, str. Praporgescu, 1 cameră, antreu, baie, 12.000 DM. Telefon 253664. (25410)

Vând garsonieră, confort III, îmbunătățită, Fortuna, ne(mobilat), preț 5.500 DM, negociabil. Telefon 057/469768; 093.422.653. (25428)

Vând garsonieră, confort III, zona Romanilor. Telefon 092.728.478; 094.981.573. (25473)

Vând (închiriez) garsonieră, contorizată, îmbunătățiri și garaj, Confecții, et. I. Telefon 277636; 094.821.879. (25501)

Vând garsonieră confort I, Vlaicu,. Z15. Telefon 234964. (25510)

Vând garsonieră, central, str. Banu Mărăcine, parter, 11.500 DM. Telefon 220411; 094.479.830. (25520)

VÂNZĂRI APARTAMENTE DOUĂ CAMERE

Vând 2 camere, Vlaicu, confort II, 9.500 DM. Telefon 253364. (25076)

Vând apartament 2 camere, contorizat, 4/4, garaj, 17.500 DM. Telefon 288549. (24570)

Vând apartament 2 camere, cf. I, et. III, vedere spre mal, str. Praporgescu nr. 13-15. Telefon 26743! după ora 20 sau 095 314 530. (24671)

Vând apartament 2 camere, Micălaca, bl. 563, sc. A, ap. 18, amenajat modern, posibilitate rate. Telefon 095 605 022. (24915)

Vând apartament 2 camere, Alfa, îmbunătățit, ocupabil. Telefon 275336. (24937)

Vând apartament, zona III, două camere, decomandat, confort I, bl. 310, sc. B, ap. 18, îmbunătățit. (24960)

Vând apartament 2 camere, et. I, Micălaca, 11.700 DM. Telefon 279718, 094 542 931. (24990)

Vând apartament 2 camere, et. 4/10, Vlaicu-Fortuna, 9.200 DM. Telefon 279718, 094 542 931. (24990)

Vând urgent apartament ultracentral, 2 camere, decomandat, str. Crișan, nr.1, sc. C, ap. 8. Telefon 237809. (25039)

Vând apartament 2 camere decomandat, cărămidă, hol, bucătărie mare, Micălaca - Orizont. Telefon 250196 sau 092.465.699. (25567)

Excelent pentru studenți! Vând apartament 2 camere, semidecomandat, complet mobilat, Vlaicu, preț fix 13.000 DM. Telefon 213113; 094.584.880. (25071)

Vând urgent apartament 2 camere, confort I, semidecomandat, ultracentral, etaj III, bloc contorizat complet, preț negociabil. Telefon 230974. (25027)

Vând apartament 2 camere, cărămidă (zona Horea), încălzire gaz, contorizat, superamenajat. Telefon 255145. (25149)

Vând apartament 2 camere, Micălaca, renovat stil occidental. Telefon 092.226.333. (25158)

Ocazie! Vând apartament 2 camere, etaj II, confort I, telefon, satelit, Micălaca - Orizont, 12.500 DM. Telefon 250783, 094.292.683. (25224)

Vând apartament 2 camere, ultracentral, îmbunătățit, parter. Telefon 092 595 218. (25294)

Vând apartament 2 camere, Vlaicu. Informații telefon 270947 sau 092 376 339. (25299)

Vând apartament 2 camere, et. I, bl. P3, Podgoria, 23.000 DM. Telefon 279304. (25302)

Vând apartament 2 camere, semidecomandat, pe mal, bl. 366, zona III, 72 mp, parter înalt, proaspăt zugrăvit, ușă blindată, geamuri termopan, 17.000 DM, negociabil. Telefon 092 826 592. (25264)

Vând 2 camere Alfa, decomandat, 10.500 DM. Telefon 270856. (25076)

Vând apartament 2 camere, Alfa și garaj. Telefon 245400, 092 703 590. (24860)

Vând apartament cu 2 și 3 camere. Telefon 212474. (24805)

Ocazie! 16.000 DM apartament 2 camere, geamuri termopan, ușă blindată, instalații noi. Telefon 210555, 210255. (25128)

Vând apartament 2 camere, Fortuna. Telefon 244885 după ora 17. (24772)

Vând apartament 2 camere, semidecomandate, et. I, Podgoria. Telefon 254619. (24936)

Vând apartament 2 camere, parter, Podgoria, semidecomandat, îmbunătățit, 24.000 DM. Telefon 220400. (25238)

Vând apartament 2 camere, bloc 316, sc. C, ap. 19. Telefon 267739. (25214)

Vând apartament 2 camere, zona Fortuna, str. Hațeg, nr. 1, bloc 5/III, ap. 4, sc. A. Telefon 274649. (25212)

Vând ieftin apartament 2 camere, Vlaicu, zonă liniștită, bloc contorizat, parchet, satelit, semidecomandat, etaj 4/4, acoperiș garantat. Informații telefon 273059 sau 093.367.762. (25305)

Vând apartamente 2-3 camere, Lipova. Telefon 562636. (5551430)

Vând apartament 2 camere, decomandat, Calea Romanilor. Telefon 283125. (25399)

Vând apartament 2 camere, etaj II, aranjat. Telefon 267272, 236381. (25419)

Vând apartament 2 camere, Vlaicu, bloc Z 24, ap. 18. Telefon 253601; 093.252.366, zilnic. (25452)

Vând apartament 2 camere, îmbunătățit, Micălaca, bl. 102. Telefon 212444, scara. (25459)

Vând urgent apartament 2 camere, decomandat, cu îmbunătățiri, et. II, zona Aradul Nou, Informații telefon 288589, după ora 19. (25490)

Vând sau închiriez apartament 2 camere, ultracentral. Telefon 094.765.558. (25504)

Vând apartament 2 camere, Calea Romanilor, et. 4/10, faianță, parchet, balcon închis, bloc contorizat, preț 17.500 DM. Telefon 282066. (25527)

VÂNZĂRI APARTAMENTE TREI CAMERE

Vând urgent apartament 3 camere, decomandate, 95 mp, bloc complet contorizat, Aradul Nou, 16.800 DM. Telefon 288346. (24895)

Vând urgent apartament 3 camere, îmbunătățit, modificat, faianță, gresie, parchet, ne(mobilat parțial), et. 4/4, acoperiș țiglă, pivniță, 2 garaje, Alfa, preț negociabil 21.000 DM. Telefon 257837; 092.410.565. (25468)

Vând urgent și convenabil apartament 3 camere, în Micălaca, zona 700, posibil privatizare. Informații telefon 246885. (24689)

Vând apartament Samantha coborâtor 3 camere, mobilat-nemobilat, stil occidental, zona Polivalentă. Telefon 093.954.435. (25024)

Vând apartament 3 camere, parter, decomandat, contorizat, 23.000 DM. Telefon 266890. (25045)

Vând apartament 3 camere, ultracentral, bun privatizare. Telefon 282443. (25116)

Vând convenabil apartament 3 camere, etaj III, Micălaca, zona 500, îmbunătățit recent. Telefon 265018; 092.431.955. (25152)

Vând urgent apartament 3 camere, îmbunătățit, etaj 4/8, 136 mp, 2 băi, în Vlaicu, bloc Z 26, preț negociabil. Telefon 095.608.133. (25239)

Vând apartament 3 camere, confort I, Vlaicu, bloc Z 5, etaj 3. Telefon 265384 după ora 17 sau 094.505.518. (25256)

Vând apartament 3 camere, Micălaca, str. Săvârșin, bl. 209. Telefon 267516. (24057)

Vând apartament central, 3 camere. Telefon 283679.

Vând apartament 3 camere, decomandate, et. I + garaj, Alfa. Telefon 258296, 092 315 686. (24453)

Vând apartament 3 camere, Vlaicu, bloc 1B1, etaj IX, ap. 60. (25423)

Vând urgent apartament 3 camere, mobilat (nemobilat), negociabil. Telefon 095.782.505, 243280. (25397)

Vând (schimb) apartament 3 camere, etaj 3, Piața Română, garaj, 32.000 DM, cu apartament 4 camere, etaj 1-3, sau casă zonă bună. Telefon 094.635.205; 211763. (25407)

Vând apartament central, 3 camere, etaj I. Telefon 094.775.108; 213326. (25410)

Vând urgent apartament 3 camere, etaj I, Micălaca - Orizont, ocupabil. Telefon 562505. (25344)

Vând apartament 3 camere Polivalentă, etaj I, spre Mureș, bloc 42. Telefon 251406, preț 37.000 DM; negociabil. (25226)

Vând avantajos apartament 3 camere, decomandate, Piața Miorița, bloc 129, sc. B. Telefon 263344. (25287)

Vând apartament în Ineu, 3 camere, central, îmbunătățiri multiple, preț negociabil. Telefon 511819; 093.215.323. (25442)

Vând apartament 3 camere, 120 mp, et. II/III, balcon mare, zonă ultracentrală (lângă Astoria), preț 65.000 DM. Telefon 255617; 093.284.685. (f.1462614)

Vând apartament 3 camere, decomandate, et. IV, țiglă. Telefon 277121. (25461)

Vând apartament 3 camere, decomandate, 86 mp, îmbunătățit, buicătărie 3/4, parter, Faleză Sud. Telefon 277067; 095.909.378. (25495)

Vând apartament 3 camere, zona 300, 21.000 DM. Telefon 272019. (25528)

VÂNZĂRI APARTAMENTE 4-5 CAMERE

Vând (schimb) apartament 4 camere, bloc cărămidă, zonă liniștită, etaj 4, ultracentral. Telefon 252983. (25540)

Vând apartament ultracentral (zona Ziridava) 5 camere, 215 mp, 2 intrări, etaj I (casă). Numai oferte serioase. Telefon 094.784.443. (25004)

Vând (schimb) apartament 4 camere, 2 băi, 2 holuri, 2 balcoane, 2 intrări separate, suprafața 150 mp sau închiriez pentru firmă. Informații telefon 250857, după ora 17.

Vând apartament 5 camere, et. I, zona Polivalentă, vedere malul Mureșului. Telefon 092.621.405; 057/263789. (24956)

Vând apartament 4 camere, bloc in asociație, garaj, zona Romanilor. Telefon 210555, 210255. (25128)

Vând apartament 4 camere, ultracentral, asociație, garaj, boxă, confort sporit. Telefon 057 - 235679. (25088)

Vând 4 camere, Horia, îmbunătățit, zonă deosebită. 55.000 DM. Telefon 253364. (25076)

Vând apartament 4 camere, 2 băi/balcoane, decomandat, îmbunătățit, bloc contorizat, UTA. 23.000 DM. Telefon 245547 sau 093.309.702. (25154)

Vând (schimb + diferență), apartament 4 camere, cu apartament 3 camere, Vlaicu. Telefon 247126. (25356)

Vând apartament 4 camere decomandate, parter, str. Horia. Telefon 255393. (25447)

Vând apartament ultracentral, mobilat (sau nu), occidental, 4 camere, 2 balcoane, et. II. Telefon 287197 sau 283776. (25507)

Vând urgent apartament 4 camere, decomandat, A. Vlaicu, bl. Z.26, sc. D, ap. 1. Telefon 514091. (25525)

Vând apartament 4 camere, et. II, confort I, plus anexe, contorizat, zona Vlaicu. Informații telefon 057-289823, după ora 18. (25543)

VÂNZĂRI CASE

Vând casă BĂTUȚA zonă pitorească, 3000 mp, livadă, aproape pădure, Mureș, șosea națională, excelentă vacanțe. Telefon 257013, 233356 după ora 15.

Vând casă mare cu magazie de cereale pe trei nivele în NĂDLAC, preț negociabil. Telefon 095.605.746 sau 059.134.392.

Vând (prin lichidare) casă cu gospodărie, pe Valea Mureșului, sat N. Bălcescu nr. 87, toate utilitățile, preț negociabil 140.000.000 lei. Telefon 267371, 094 258 585. (24897)

Vând (schimb cu Bus) apartament la casă: DEMISOL amenajat locuibil (bucătărie, cameră zi etc.); PARTER 38 mp (dormitor, cameră zi, bucătărie, baie), gaz, încălzire gaz, str. Eminescu, preț 19.000 DM. Telefon 092.967.638. 473393.

Vând sau schimb cu apartament 2 camere, plus diferență, casă în Sînicolaul Mic, toate utilitățile, preț negociabil. Telefon 288447. (25522)

Vând ieftin casă, localitatea CHERELUȘ. Informații familia Băcuieț nr. 256. Telefon 094.509.120, familia Dehelean.

Vând casă cu etaj, Păuliș, preț convenabil. Telefon 230170. (25492)

Vând casă 6 camere, cu toate utilitățile + grădină + tractor + remorcă + vie în Dealul Mocrii + livadă cca 1 ha, BOCSIG nr. 609. Telefon 094 583 456. (24916)

Vând casă mare (2 apartamente) Mioriței. Telefon 251042; 094.397.419.

Vând jumătate casă, intrare separată. Telefon 251042; 094.397.419.

Vând casă + loc de casă, în Pârneava, str. Hălmăgeanu nr. 82-84, suprafața totală 2.000 mp. (24903)

Vând sau schimb + diferență, casă 4 camere, toate facilitățile, 1.500 mp teren, în Vladimirescu, str. Vasile Roaită nr. 59. Telefon 514263. (24900)

Vând casă în Sântana, str. Mărășești nr. 6, preț 11.000 DM. Informații telefon 462059, după ora 15. (3031425)

Vând urgent casă mare, anexe, teren 3000 mp, pe deal, renovată 1998, Șiria, str. I. Rusu Sirianu nr. 171. Telefon 094.545.778, orele 8-15. (24972)

Vând casă 2 camere, dependințe, anexe, grădină, Gai, 26.000 DM. Telefon 275587. (24988)

Vând casă Aradul Nou, 4 camere, gaz, apă + dependințe. Telefon 286423. (25017)

Vând apartament la casă, două camere, în Vlaicu, gaz, bucătărie, baie modernă, garaj, cheltuieli mici, telefon, preț informativ 21.000 DM, negociabil. Telefon 057/275073; 094.887.336. (25050)

Vând sau schimb casă la Secusigiu, cu apartament în Arad, ofer diferență, accept variante, preț 10.000 DM. Telefon 279303; 092.281.095. (25084)

Vând casă mică, Micălaca, apă, gaz, canalizare, 600 mp. Telefon 092.857.550. (24493)

Vând casă central, 4 camere, baie, bucătărie, termoficată. Telefon 236497. (24612)

Vând casă Gai, 2 camere, gaz, grădină mare. Telefon 271377. (25102)

Vând casă Grădiște, 6 camere, garaj, dependințe, 35.000 DM. Telefon 092.237.784. (25181)

Vând casă 4 camere, baie, 2 bucătării, garaj atelier, anexe, Biserica Sîrbească, 25.000 DM. Telefon 210559. (25192)

Ocazie! Vând urgent și foarte ieftin casă nouă locuibilă, Sântana, zona Gării. Telefon 462777, 278497. (25252)

Vând casă Curtici, 1440 mp, 2 camere, în centru, posibilități gaz, preț 25.000 DM negociabil. Telefon 057 - 210233. (24709)

Vând casă, Sînicolaul Mic, 4 camere + anexe, bucătărie, gaz, apă curentă, grădină mare. Telefon 093.563.535. (f.1515966)

Vând urgent casă mare cu grădină mare, în Micălaca, str. Stânjenel nr. 7. Telefon 261989. (25296)

Vând casă în comuna Buteni, central, confort, preț convenabil. Telefon 093 343 991. (2915065)

Vând cameră, bucătărie, baie, gaz, telefon, satelit, la casă. Informații telefon 094.795.274. (25101)

Vând urgent CASĂ MARE cu SPAȚIU COMERCIAL în localitatea SÂNMARTIN nr. 158, comuna Macea, 7.500 DM, negociabil și în două rate. Telefon 094 519 741. (25341)

Vând casă mare, în Sânleani, 4 camere, bucătărie, dependințe, mobilată, încălzire cu gaz. Telefon 094 631 144. (25366)

Vând casă ultracentral. Telefon 094 510 498. (25384)

Vând casă Cartierul Funcționarilor, grădină, garaj, magazin, stare funcționare, 2 intrări, bun privatizare. Telefon 230401. (24760)

Vând urgent casă în Vlaicu, 4 camere, cărămidă, 2 bucătării, baie, anexe, încălzire pe gaz, trifazic, 39.000 DM negociabil. Telefon 244028; 093.404.207. (24719)

Urgent! Vând casă, curte mare, grădină, gaz, utilități, Aradul Nou, zonă bună, total 1.500 mp, preț avantajos. Oferte serioase la telefon 092 372 133 sau 094 869 604. (23888)

Vând casă Cartierul Funcționarilor, preț informativ 85.000 DM. Telefon 093.367.853. (25202)

Vând casă, comuna Șeitin, str. V. Alecsandri, nr. 1. Relații telefon 411192. (25087)

Vând casă mare, 3.400 mp, stil occidental, tot confortul, spațiu amenajat pentru comerț - carmangerie, loc la șoseaua principală. Telefon 216092 Sâmbăteni. (23491)

Vând casă central cu spațiu comercial amenajat. Telefon 279390. (24566)

Vând casă mare, tot confortul sau schimb cu apartament + diferență. Telefon 286364. (24442)

Vând apartament în asociație, str. Occident, et. I, suprafața 185 mp. Telefon 210740. (23958)

Vând urgent casă cu etaj, Grădiște. Telefon 220182. (25190)

Vând casă (6 camere, 4 grup social, canalizare, apă, gaz, 2 telefoane, grădină mare, posibilități privatizare), str. Stan Dragu, nr. 12, preț 100.000 DM negociabil. Telefon 251406, 094.620.023. (25226)

Vând casă central, 32.000 DM negociabil. Telefon 094.837.193; 259246 seara. (25372)

Vând urgent casă în Sânpaul, preț negociabil. Telefon 416240. (25361)

Vând cabană Ghioroc, Valea Domnească. Telefon 094.775.108; 213326. (25410)

Vând (închiriez) casă, Bd. Decebal. Telefon 252871. (25413)

Vând casă, curte, ultracentral, cu 2 apartamente, termoficare gaze. Telefon 057 - 230178. (25422)

Vând casă în Grădiște, 3 camere, bucătărie, plus 1 cameră și baie, preț 39.000 DM. Telefon 094.557.734; 257242. (25412)

Vând casă, grădină, zona Biserica Sârbească. Telefon 283679.

Vând urgent vilă (P+1) și grădină, lângă Banca Religiilor, str. Eroul Necunoscut, preț negociabil. Telefon 231786. (25082)

Vând casă Vlaicu, str. Ursului 2+2 camere, hol, baie, bucătărie, anexe, grădină, 40.000 DM, negociabil. Telefon 248842. (25448)

Vând casă nouă 2 etaje (8 camere) dependințe, grădină în Șiria str. T. Vladimirescu nr. 381, la șosea și casă 3 camere în Șiria str. 85 Infanterie nr. 148, în centru lângă pare. Telefon 259704; 266300; 094.165.466. (25425)

Vând casă cu grădină mare, apă, gaz, în Vladimirescu. Telefon 514732, 24.000 DM, negociabil. (25477)

Ocazie! Vând casă, Vladimirescu, 4 camere, baie, bucătărie, dependințe, gaz, garaj. Telefon 514542. (25502)

Vând casă cu grădină 750 mp, zona 6 Vinători, str. Crișului nr. 13. (25506)

Vând vilă stil occidental, Aradul Nou. Telefon 287197 sau 283776. (25507)

Vând casă, tot confortul, 65.000 DM. Telefon 271105, după ora 16. (25519)

Vând casă, zonă centrală, singur în curte, 58.000 DM. Telefon 222373. (25521)

Vând casă cu magazin, la parter, localitatea Gurahonț, str. Iuliu Maniu nr. 23, telefon 277. (5172439)

Vând casă 3 camere, bucătărie, baie, la șoseaua principală, grădină 32 arii, 150 pomi fructiferi + vie.Covăsînț nr. 363, preț 18.000. DM. (25518)

VÂNZĂRI SPAȚII

Vând (închiriez) SPAȚII COMERCIALE (producție). Telefon 092.621.961. (24589)

Vând urgent gheretă Piața Miorița, posibil orice activitate. Telefon 094 669 443. (24928)

Vând urgent spațiu comercial sau producție, 540 mp în Șiria. Telefon 094.545.778, orele 8-15. (24972)

Vând depozit în Arad 105 mp plus teren 723 mp, pe colț, acces cale ferată. Informații telefon 094.626.118. (24571)

Vând bar amenajat complet, în Grădiște, toate aprobările legale, deschis non stop, suprafață 26 mp, preț 10.000 DM, plătibil 2 rate. Informații telefon 095.828.453. (25020)

Vând (închiriez) restaurantul „Corona", Bd. Revoluției, nr. 44. Telefon 092.226.333. (25158)

Vând spațiu comercial, 80 mp, zonă bună. Telefon 251117. (25387)

Vând urgent 7200 mp teren și casă excelent pentru privatizare firmă română sau străină. Relații Felnac, telefon 411192. (25387)

VÂNZĂRI TERENURI

Vând TEREN INTRAVILAN, 685 mp, str. Prometeu nr. 2, utilități la stradă, 11.000 DM, posibil rate. Telefon 092 239 242. (25303)

Vând INTRAVILAN 600 mp, GRĂDIȘTE, toate utilitățile. Telefon 276939. (25250)

Vând 6,20 ha de pământ în Curtici. Telefon 250195. (25278)

Vând 2 ha pământ arabil Sânpaul. Telefon 279409, orele 17-22. (25322)

Vând 1500 mp, grădină în capătul străzii Privighetorii. Telefon 237372, seara. (25500)

VÂNZĂRI AUTO

Vând Ford Mondeo 16 V, fabricație 1993, climă, multiple extrase, recent înmatriculat, persoană fizică, preț 11.200 DM. Telefon 092.706.535; 095.788.000. (25122)

Vând urgent Subaru Leone, 4x4, an 1988, cutie automată, geamuri oglinzi electrice, servo, consum 8-10 lt. persoană fizică, CIV, preț 3.000 DM. Telefon 535140.

Vând Opel Vectra B 1,6i, 1997, impecabil, 15.300 DM. Telefon 094.929.971. (25308)

Vând urgent SONDĂ LAMBDA pentru autoturisme marca OPEL. Telefon 094.118.971.

Vând autodubă IVECO 3,5 tone. Telefon 093.253.651. (25430)

Nu-ți mai fă griji, CAUCIUCURILE de care ai nevoie, sunt la mine, IEFTINE și BUNE, toate dimensiunile, cu garanție, aduse din GERMANIA. Telefon 259339; 094.706.321. (23366)

Vând combină recoltat porumb știuleți, marca ZMAJ cu probă în lan. Telefon 094.121.442; 094.627.729. (24614)

Vând urgent autoturism LEXUS GS 300, fabricație 1998. Telefon 092 295 415. (f. 1515765)

Vând tractor U650, an 1995, CIV și numere noi, stare bună. Telefon 242208, orele 19-21 (24931)

Vând Opel Kadet benzină 1,6i, fabricație 1991, numere Italia, preț 1600 DM. Telefon 095.625.202. (25030)

Vând Mercedes Cobra 200 stare foarte bună, preț 6.500 DM, negociabil. Telefon 094.574.030. (25084)

Vând autoturism Dacia 1310, anul 1988, stare bună. Informații Măsca, nr. 234 sau telefon 057 - 531709. (25126)

Vând autocamion Mercedes MD/117 fabricație 1989, înmatriculat, cu caroserie izotermă. Informații între orele 8-18, telefon 092.500.874. (25148)

(Continuare în pagina 18) ☛

(Urmare din pagina 17)

Vând Opel Ascona Diesel, 1983, înmatriculat PF, 3.300 DM. Telefon 094.645.965. (25176)

Vând Cielo GLE AC 3 ani, 85.000 km. Telefon 094.113.321. (25272)

Vând combină recoltat porumb știuleți, pe două rânduri tip Zmaj, Iugoslavia. Telefon 286225; 095.650.090. (25026)

Vând CÂRLIG BUS, PORT-BAGAJ REGLABIL, import. Telefon 095 645 203, 276939. (25250)

Vând Dacia 1310, 1991, CIV, 5 trepte, 2.300 DM, negociabil. Telefon 094 763 273. (25279)

Vând Renault 19 Chamade, an 1991, persoană fizică, extrase. Telefon 235714, 222890. (25295)

Vând Nissan Terano I, an 1989, benzină, înmatriculat. Telefon 093 466 944. (2915064)

Vând Skoda S100, CIV și numere noi. Telefon 420744. (2915066)

Vând semănătoare porumb SPC 6, stare perfectă, 10 milioane lei și vibrochen Volvo 740 Diesel, cota 0. Telefon 094 764 539. (5172437)

Vând autoturism Audi 80, an 1984, Turbo Diesel, recent intrat în țară. Vând Opel Ascona an 1986, Diesel, înmatriculat până în noiembrie. Vând Audi 90, din 1989, benzină injecție, recent intrat în țară. Telefon 462333 sau 095 654 497. (3031428)

Vând camion 7 tone IFA L60, fabricație 1989, stare perfectă, înmatriculat + CIV. Telefon 211487, 220889. (24576)

Vând VW Passat, 1,9 TDi, fabricație 1998. Telefon 057-276216, 094 568 853. (25385)

Vând Fiat Ducato, an 1989, stare impecabilă, preț negociabil. Telefon 094 982 989 sau 466530. (0360412)

Vând Dacia 1310, an 1986, stare bună. Telefon 241188, orele 9-14. (25371)

Vând Iveco 49.10, Turbo Diesel, 1988, înmatriculat, util 2,5 tone, 9.000 DM. Telefon 094 557 948. (25370)

Vând autoturism Tavria stare perfectă, an 1992, consum 4,5 lt. preț negociabil. Telefon 095. 627.939, localitatea Beliu nr. 282. (25080)

Vând urgent Bus Mercedes 209 Diesel, 8+1, persoană fizică, VT 2002, alarmă, servo, cas, tapițat, semi-înălțat + licență de transport persoane, preț ocazional negociabil. Informații telefon 257300, int. 162, sau 258169, orele 18-24. (25075)

Vând tractor U 445 DT, localitatea Moroda, nr. 162. (25100)

Vând urgent Ford Sierra 1,8 TD, culoare alb, 4.500 DM negociabil. Telefon 095.853.657. (25123)

Vând autobasculantă GMC '86, 6.000 cmc, stare excepțională. Telefon 216092. (23491)

Vând Volskwagen Transporter 1,6 P.F. CIV, VT 2001, preț 5800 DM negociabil + caroserie și piese. Telefon 092.288.492. (25285)

Vând Dacia 1310 Breck, an 1989, VT 2002, CIV set nou, boschetat, vopsit recent, stare impecabilă, 2.600 DM. Telefon 095.314.519. (25215)

Vând motor Mercedes 200 D și talon. Telefon 092.975.186, după ora 18. (25300)

Vând Oltcit prin dezmembrare. Telefon 261096. (25396)

Vând motocicletă Simson cu ataș radiat. Telefon 466171. (25418)

Vând prin dezmembrare Mitsubishi Lancer, 1983. Telefon 513218. (4058358)

Vând combină de recoltat porumb știuleți, cu buncăr și tocător tulei. Telefon 462728, după masa. (3031435)

Vând Audi 80, în stare bună, fără motor. Informații telefon 094.180.500. (3031436)

Vând Audi 80 model B4, din 1993, cu extrase, neînmatriculat. Telefon 093.524.650. (25446)

Vând talon + CIV + motor Renault 18, pentru recarosare. Telefon 283702. (25481)

Vând Fiat Ducato TD 1993, avariat, înmatriculat. Telefon 514932 sau 514372. (25478)

Vând Peugeot 309 Diesel, an fabricație 1988, stare excepțională. Telefon 092.219.404. (25484)

Vând Dacia 1310, model 1995, gri magnum, bine întreținută, 3.500 DM, negociabil. Telefon 246216, după ora 19 sau 093.511.355. (f.1462617)

Vând Opel Astra 1992, cu 4 uși, motor 1,6 benzină, neînscris, cu Euro II, preț 4.600 DM. Telefon 092.377.708. (25494)

Vând Dacia septembrie 1999, superîmbunătățită, impecabilă, 5800 DM. Telefon 223481. (25531)

VÂNZĂRI ELECTRO

Vindem COMPUTERE 486 IBM diferite configurații complete, pentru copii până la 12 ani, reducere 1.600.000 lei, ofertă valabilă până în 30 septembrie 2000. Telefon 280260. (25400)

Vând TV stereo color, diagonala mare sau mică, preț rezonabil. Telefon 211491. (25401)

Vând COMPUTERE PENTIUM I, 100-133 MHz 16—32 RAM, complet. Telefon 280260. (25400)

Vând mașini de spălat automatice, mari sau mici. Telefon 211491 sau 095 624 011. (25401)

Vindem diferite TELEVIZOARE COLOR, diagonala 58-70 cm. Telefon 280260. (25400)

Vindem TELEVIZOR COLOR LG 51 cm, nou, teletext, telecomandă. Telefon 280260. (25400)

Vând MONITOARE 17 inch Dell și TASTATURI NOI, pentru PC. Telefon 280260. (25400)

Vindem: VITRINE frig, CAMERE frig, DULAPURI frig; garanție. Telefon 281384, orele 8-18. (23930)

Este momentul să investiți pentru timpul și odihna dumneavoastră!!! MAȘINI DE SPĂLAT AUTOMATE nemțești (firme recunoscute) de la 1.500.000 - 3.500.000 lei. Cu garanție! Telefon 094.706.321; 259339. (24319)

Numai 120 Watt pe oră consumă FRIGORIFICELE nemțești, de calitate. Vi le oferim: FRIGIDERE, CONGELATOARE, COMBINE, LĂZI, la prețuri de la numai 1.000.000 la 3.500.000 lei. Cu garanție! Telefon 094.706.321; 259339. (24319)

Un TELEVIZOR COLOR costă de 5 ori mai mult decât televizorul ce vi-l oferim, la aceeași calitate a imaginii și aceleași dotări. Cu garanție! Telefon 094.706.321; 259339. (24319)

Stop! VIDEO RECORDER import occident, 4 programări, ceas afișaj electronic, la numai 1.300.000 lei, cu garanție. Telefon 094.706.321; 259339. (24319)

Vând TELEVIZOARE COLOR 1.500.000 - 2.000.000 lei, garanție 6 luni. Telefon 212005, orele 9-17. (24384)

Vând televizoare color, telecomandă, garanție, 1.500.000-2.500.000 lei. Telefon 219365; 093.380.028. (24052)

Vând CASE MARCAT FISCALE și CÂNTARE ELECTRONICE, omologate. Telefon 272727; 281188. (f.)

Vând EXPRESOURI CAFEA second - hand, cu măcinătoare contorizată și toate accesoriile, prețuri foarte bune. Telefon 092.962.123. (24712)

Vând televizoare color: Grundig, Telefunken, Nokia-teletext, plastic. Telefon 264004. (24918)

Vând mașină spălat automată, cuptor microunde, televizor color, garanție. Telefon 284604. (24923)

Vând TV COLOR, diferite modele, Phillips, Nokia, Sony, etc, Planar, 100 Hz, imagine în imagine, meniu, etc. Telefon 289456, 092 239 242. (25303)

Vând calculator Intel Pentium 133 MHz, 32 MB RAM, 2,1 GB HDD, CD-ROM, cu/fără monitor, garanție, preț 380/ 450 DM. Telefon 241797, 095 307 641. (25270)

Vând combină muzicală Fischer cu CD și boxe, cu garanție. Telefon 289667. (23641)

Vând vitrină frigorifică de 700 lt, pe orizontală, 1 an garanție. Telefon 274118. (23641)

Vând video în stare de funcționare, 50 DM. Telefon 289667. (23641)

Vând frigider „Zil" 240 litri și congelator „Arctic" 5 sertare, stare foarte bună. Telefon 259614; 094.618.385. (19208)

Vând amplificator 2x100W. Telefon 274118. (23641)

Vând piese de schimb pentru orice tip mașină spălat automată. Telefon 274118. (23641)

Vând mașină spălat automată fabricație 1998-1999, cu un an garanție, la preț mic, Boch, Siemens. Telefon 274118. (23641)

Vând combină frig Boch, cu 1 an garanție. Telefon 289667. (23641)

Vând congelator cu sertare Privileg, 1 an garanție. Telefon 274118. (23641)

Vând ladă frigorifică Phillips, cu 1 an garanție. Telefon 289667. (23641)

Vând TV color Philips, cu garanție. Telefon 274118. (23641)

Vând aspirator Philips și cuptor cu microunde. Telefon 289667. (23641)

Vând videorecorder Universum 4 capuri, stereo 200 DM; Palladium 150 DM și combină muzicală Fischer componente 300 W, 700 DM; Schneider 200 DM. Telefon 057 - 272873. (25137)

Vând videocameră Grundig profi nouă, 2.000 DM; Sony 300 DM; TV Grundig 82 cm, 700 DM. Telefon 057 - 272873. (25137)

Vând diferite TELECOMENZI pentru televizor (170.000 lei); VIDEO, satelit, componente electronice. Telefon 092.368.868; 095.794.894. (24825)

Vând congelator 4 sertare și frigider Arctic, în stare excelentă. Telefon 254720. (25352)

Vând frigider Arctic, telefon Ericson 628 cu cartelă Alo-100 DM, difuzor auto Bass 400 W-100 DM; calculator nou Pentium II/500, HDD 20 GB, etc. cu monitor digital 15"-500 $ cu garanție. Telefon 242697; 095.790.012. (25449)

Vând urgent vitrină frigorifică 1,30 Elcu, Lipova. Informații telefon 265005. seara. (15553)

VÂNZĂRI DIVERSE

Vând FIER BETON 8.500 lei/kg. str. Independenței nr. 7, Bujac. Telefon 273785. (25555)

Vând cazan încălzire centrală gaz metan Junkers, Bosch, sigilat, preț bun. Telefon 267309. (25047)

Vând termoteci Neutro, Ariston, Ariston, Turbo Junkers și contoare boilere pe gaz. Telefon 253973. (25183)

Vând PLASĂ GARD ZINCATĂ, toate dimensiunile; CUIE; PLASĂ RABITZ; TABLĂ ZINCATĂ 0,4; SÂRMĂ NEAGRĂ și ZINCATĂ, OȚEL BETON, BOLȚARI BETON, ELECTROZI SUDURĂ, str. Vrabiei, nr. 4. Telefon 289997. (22019)

Vând termoteci gaz, instant baie, doi ani garanție. telefon 274876. (25381)

Vând MOBILIER MODERN, nou, executat cu materiale din import: BUCĂTĂRII de la 4.500.000 lei; BIBLIOTECI, de la 6.500.000 lei, DORMITOATE, de la 7.500.000 lei, etc. Telefon 256769, 092 239 242. (25303)

Vând BOLȚARI, ZGURĂ și BETON, BORDURI, PAVELE, etc. Telefon 095.634.885. (23869)

Vând dispozitive de remorcare, omologate. Telefon/fax 059-372528. (24207)

Vând făină import Ungaria, BL 80 - 5.600 lei/kg; BL 55 - 5.700 lei/kg. Telefon 094.555.579. (24293)

Vând sare la saci, cantități mari. Telefon 059 - 144334; 094.169.671. (24705)

Vând PUICUȚE ROSSO pentru ouă. Telefon 094.877.274 sau 064 - 446784. (f. 1515985)

Vând sălaș, zona IAS Mureș. Telefon 234608, 094 183 043. (24865)

Vând urgent garaj autorizat, lângă bl. X15, preț acceptabil. Telefon 288346. (24895)

Vând LEMNE FOC, NISIP, BALAST, domiciliu. Telefon 214010. (24993)

Vând urgent mobilă dormitor, sufragerie, cameră tineret, bucătărie, hol. Informații telefon 246885. (24689)

Vând termotecă Ariston, Bereta, 24 kw Turbo. Telefon 254411. (24714)

Vând (închiriez) garaj autorizat (25 mp) str. Ștefan Luchian (lângă Piața Fortuna). Telefon 092.241.510. (25035)

Vând puicuțe Rosso. Telefon 262619. (25036)

Vând haine second-hand, import Germania, la kg. Telefon 092.465.781. (25119)

Vând dormitor tei și mobilă tineret. Telefon 210559. (25192)

Vând 200 oi tinere. Pentru informații, la telefon 095.619.366. (25235)

PUI DE ȘIRIA! Vindem populației, în limita stocului, la Ferma din Șiria, sâmbătă, 23.09.2000, orele 8-13, PUI VII DE CARNE, cca 800 gr. (25244)

Vând ROLETE PLASTIC import, 250.000 lei/mp și ROLETE TEI 600.000 lei/mp. ORADEA, telefon 059-460315; 095.827.725. (24881)

Vând urgent grădină, cal cu mânz și căruță, vacă și vițel, Ghioroc, str. Bălcescu nr. 352. Telefon 057-461394. (25167)

Vând 60 oi turcane. Telefon 420744. (2915066)

Vând COLȚARE, CANAPELE, DORMITOARE, BUCĂTĂRII, cherestea de stejar, uscată, convenabil. Telefon 094.507.339; 275551. (21768)

Vând urgent GARAJ, zona FÂT FRUMOS, preț avantajos. Telefon 092 276 839, 092 407 883. (25333)

Vând LEMNE FOC, esență tare, orice cantitate. Telefon 240435. (25328)

Vând avantajos cazan baie cu cuptor pe lemne, masă circular cu motor și banc de lucru. Telefon 224181. (25326)

Vând BCA, ciment, var, țiglă, sub prețul pieței. Telefon 094.524.456; 054-211807. (f.)

Vând PUI VII DE CARNE, cca 1 kg. Telefon 095 818 406. (25392)

Vând EUROBOLȚARI termoizolanți cu certificat calitate 300x250x200 la 5.300 lei/buc; 1mc-370.000 lei. Telefon 281491; 092.381.750. (24275)

Vând ceasuri Seiko (damă, bărbătești), automatice, originale. Telefon 253796, 094 952 564. (23948)

Vând ieftin calorifere fontă. Telefon 254619. (24936)

Vând AUR 14 karate, BIJUTERII - 130.000 lei/gr și PENTRU PRELUCRAT - 120.000 lei/gr. Telefon 094.847.220. (23602)

Vând 150 oi, Arad, str. Gladiator, nr. 32 (Subcetate) sau telefon 254007, orele 16-18. (25184)

Vând SCUTTER VESPA 4 viteze, 48 cmc, stare bună, preț 650 DM negociabil; vând TELEFON MOBIL „Sagem 939" mic, cu clapetă, 200 DM. Telefon 094.987.422.

Vând cărucior copii. Telefon 261076. (25186)

Vând mobilă de bucătărie, din lemn natur. Telefon 222220. (25292)

Vând vacă Holstein cu producție de lapte bună. Telefon 095.653.552. (25412)

Vând garaj autorizat în Alfa, bloc 41. Telefon 272676; 258233. (25406)

Vând 2 servante sufragerie Lengyel cu intarsii, orele 16-18. Telefon 285616. (25413)

Vând pianină marca August Förster, placă bronz, stare foarte bună. Telefon 232948. (25229)

Vând congelator Arctic 5 compartimente și sufragerie tip Drobeta. Telefon 252508. (25144)

Vând urgent: cameră combinată, 2 fotolii, 1 măsuță, 1 masă birou, bibliotecă 3 corpuri, 1 cântar agricol 1000 kg. Telefon 289856 după ora 16. (25133)

Vând cuier hol, presso cafea, costum bărbătesc nou, mărimea 52, boiler instant, cărți maghiare vechi. Telefon 213247. (25457)

Vând lămâi pom mare cu fructe. Informații la telefon 057-217192. (25456)

Vând cherestea stejar uscată. Telefon 237595. (25450)

Vând țuică de prune, bătrână, curată, 52°. Telefon 461479. (4932454)

Vând linie produs ulei floarea soarelui, dovleac, alte semințe, selector, presă filtru, presare la rece. Telefon 057-237734. (25426)

Vând 4 scroafe gestante, bloc motor U-45 nou, bloc motor și arbore motor A.1800, ARO camionetă 320. Telefon 092.301.782. (4058353)

Vând vaci gestante luna VII-VIII și tineret (viței și tăurași). Informații la Cofetăria din Păuliș, Avrămuț Ionel. (25437)

Vând vițea și tăuraș. Telefon 245677. (25464)

Vând urgent plug cu teavă 650 familia Florescu Neudorf. Telefon 092.460.053. (25472)

Vând mobilă dormitor pentru tineret. Telefon 264805. (25475)

Vând ieftin aparat de sudură Schutzgaz, special pentru lucrări de tinichigerie auto. Relații telefon 243424, după ora 18. (25487)

Vând căsuță lemn demontabilă 4/5, banzic roți 800, abrict 4 cuțite, sat Horia nr. 594. (25497)

Vând urgent cazan cu boiler pentru încălzire centrală pe combustibil solid și lichid. Telefon 057-261430 sau 269430. (25534)

Vând rochii mireasă import Austria și haine second - hand. Telefon 251735. (25586)

CUMPĂRĂRI TERENURI, IMOBILIARE

Cumpăr casă în Arad, 2- 3 camere, apă, gaz, grădină, 1000 mp, zonă neinundabilă. Telefon 280944, numai AZI, orele 16-20, IULIANA.

Cumpăr acțiuni Banat-Crișana, Armopan, Victoria, Remat. Telefon 092.308.389. (24406)

Cumpăr acțiuni Tricotaje Ineu, zilnic. Telefon 093.738.867. (24406)

Cumpăr porumb și grâu. Telefon 094 772 259, 095 258 562, 095 527 383. (21422)

Cumpăr loc Subcetate, aproximativ 900-1.000 mp. Telefon 253646; 255742; 094.552.161. (25482)

CUMPĂRĂRI AUTO

Cumpăr multicar basculabil, în stare bună, înmatriculat. Telefon 214010. (25189)

CUMPĂRĂRI DIVERSE

Cumpăr termoteci gaz. Telefon 095 645 886. (25381)

Cumpăr PORCI GRAȘI, localitatea MISCA nr. 307, preț 25.000 lei/kg. Telefon 057-531497; 094.774.649. (24640)

Cumpăr acțiuni Sif Banat-Crișana, Astoria, Lipomin, Feroneria. Telefon 094.877.171. (24961)

Cumpăr porci grași, preț 22.000 lei/kg; plata pe loc. Telefon 057 - 287723. (25131)

Cumpăr acțiuni: Astoria, Aralia, Feroneria, BAT, Lipomin, Păncotas, Victoria, Remat, SIF Banat Crișana. Telefon 094 787 054. (25290)

Cumpărăm SORG de calitate, recoltat până în 20 septembrie. Telefon 094 573 813. (21895)

Cumpăr cherestea de stejar și fag uscată. Telefon 092 257 420. (25376)

Cumpăr tăurași peste 150 kg. Telefon 254832. (24901)

Cumpăr acțiuni Banat-Crișana, Armopan, Victoria, Remat. Telefon 092.308.389. (24406)

Cumpăr acțiuni Tricotaje Ineu, zilnic. Telefon 093.738.867. (24406)

Cumpăr porumb și grâu. Telefon 094 772 259, 095 258 562, 095 527 383. (21422)

Cumpăr acțiuni SIF Banat Crișana. Telefon 092.922.339. (25334)

Cumpăr porci între 60-150 kg și viței până la 300 kg, cu plata pe loc. Telefon 092.957.433. (25489)

Cumpăr porci grași și bovine pentru sacrificat. Telefon 274744, 095.624.006.

CERERI ȘI OFERTE DE SERVICII

Angajăm CONTABIL-minim 5 ani experiență. Telefon 212810; 094.207.326. (25544)

SOCIETATE COMERCIALĂ angajează ȘOFER, categoria B. Telefon 256835.

„ANCOR CONFEX" (str. Artileriei, nr. 1, poarta 2 ARIS), angajează CONFECȚIONERE textile și CĂLCĂTORI cu experiență, salarizare avantajoasă. Telefon 256585, 256682. (25121)

Compania „SALVARAS GROUP" SRL, producător al mărcii „ALEXANDER" își extinde echipa de vânzări: Postul: SALES REPREZENTATIVE pentru orașul Arad. Cerințe: vârsta 19-25 ani; domiciliul în orașul Arad; experiență în vânzări minim 1 an; caracter dinamic, comunicativ, flexibil; ținută morală și fizică. Se oferă: telefon mobil; salariu motivant; posibilități de avansare. C.V. cu foto recentă, se vor trimite la nr. de fax. 032-211196, până la data de 25.09.2000. (f. 1515965)

SC „KEBO" SRL, fabrică de încălțăminte, angajează PERSONAL CALIFICAT mașiniște și manual. Program, deosebit de lucru: orele 16-21, salarizare deosebită. Informații telefon 284800, str. Pădurii nr. 2-4 Arad. (25031)

FIRMĂ PARTICULARĂ angajează MUNCITORI CONSTRUCTORI. Telefon 092 241 521. (25280)

Angajez ZIDARI sau ECHIPE DE ZIDARI. Telefon 263275. (25332)

Angajăm VÂNZĂTOARE cu experiență pentru alimentară. Telefon 254832. (25377)

Angajăm PERSONAL PAZĂ PROTECȚIE pentru complex comercial; FEMEI PENTRU CURĂȚENIE hale comerciale, vârsta 25-35 ani, domiciliul stabil Arad. Telefon 257300, orele 9-17. (25365)

MOBILĂ și BINALE VLADIMIRESCU, angajează TAPIȚERI și TINERI pentru calificare. Telefon 514901. (24892)

Angajăm VÂNZĂTOARE pentru un mic magazin de articole din piele și blănuri. Condiții: absolventă de liceu, vârsta maximă 25 ani. Relații telefon 211017 sau 285421. (24938)

Angajăm MECANICI și ELECTRICIENI AUTO. Telefon 514914.

Angajăm OSPĂTĂRIȚE și BUCĂTARI cu experiență, cu carte de muncă, pentru terasa CAPPUCCINO. Telefon 093.404.207, între orele 9-18. (25085)

ANGAJEZ muncitori calificați în meseria CONFECȚIONER ÎNCĂLȚĂMINTE (partea superioară), cu loc de muncă lângă Bekescsaba - UNGARIA (cunoașterea limbii maghiare consituie avantaj). Telefon 092.571.298. (25307)

Angajez AGENȚI pentru vânzare muzică, în municipiu și orașele din județ. Telefon 092.709.425. (25380)

Căutăm PROFESOR de LIMBĂ ENGLEZĂ. Telefon 092.257.420. (25376)

Societatea „NIKAO PROD" angajează AGENT COMERCIAL cu experiență, vârsta până în 32 ani, salarizare bună. Telefon 094.509.380. (25405)

SC „MARILEX" agent autorizat DIALOG angajează personal de vânzări (fete). Telefon 281289. (25389)

Primăria comunei ARCHIȘ scoate la concurs 3/4 normă de AUDIT INTERN. Informații la sediul Primăriei. (4058356)

Angajăm cu carte muncă OSPĂTARE, maxim 30 ani. Telefon 281095, orele 9-16. (25438)

„MAX MODELS" angajează DANSATOARE pentru baruri de noapte. Telefon 094.606.564. (25431)

Firmă de detergenți și cosmetice, angajează 2 AGENȚI de VÂNZĂRI, MANIPULANT. Informații telefon 251183. (25462)

Firma „OLIMP" angajează avantajos, AGENT COMERCIAL cu experiență. Telefon 247443. (25470)

Căutăm DOAMNE până la 40 ani, pentru croitorie în UNGARIA și fără calificare. Oferim salarii atractive. Informații telefon 278717, luni-vineri, orele 17-19. (25485)

Angajez AGENT, ȘOFER, MANIPULANT. Telefon 094.797.811; 094.797.810. (25488)

Angajăm BUCĂTAR, PATISER. Telefon 514440, seara; 094.577.858. (25496)

Angajăm ASISTENTĂ medicală. Telefon 247743. (255498)

Angajăm VÂNZĂTOARE. Informații telefon 092.448.470. (25513)

Firmă GERMANĂ de prelucrări mecanice angajează FREZORI, MAIȘTRI. Telefon 254118; 254006. (25516)

STEL PROD IMPEX, angajează CONFECȚIONERI încălțăminte pentru: MANUAL, mașină de cusut, subțiat fețe, ștanță, termociment etc. lansatoare. Telefon 259674 sau str. Renașterii nr. 47A. (25529)

(Continuare în pagina 19)

(Urmare din pagina 18)

SELECȚIONEZ personal în vederea specializării ca și CONSULTANT în ASIGURĂRI, cursuri de specializare gratuite. Telefon 092.488.479. (15532)

SOCIETATE COMERCIALĂ angajeaz urgent AGENT COMERCIAL cu experiență. Telefon 255565. (25539)

„OMNIASIG" selecționează în vederea angajării, AGENȚI de ASIGURĂRI. Telefon 252420, 255520. (25577)

PRESTĂRI SERVICII

„ANA FRIG" reapară GARANȚIAL la domiciliu: FRIGIDERE, CONGELATOARE. Telefon 210420. (25476)

FIRMĂ autorizată MONTEAZĂ-CONTOARE apă. Telefon 258073, 094.698.560. (25571)

Reparăm: FRIGIDERE, CONGELATOARE la domiciliu, garanție 6-12 luni. Telefon 243765; 094.867.352.

Autorizat METROLOGIC montez, sigilez, vând, CONTOARE APA apartament. Telefon 531373. (15511)

Execut TENCUIELI interioare, finisări, fațade, ornamente, terasitări, calitativ. Telefon 271322. (25542)

Repar: CANAPELE, FOTOLII, ROLETE, calitativ, negociabil, la domiciliul clientului. Telefon 219412. (25538)

„LUKAS" execută HIDROIZOLAȚII acoperișuri, garanție 10 ani. Telefon 270711, 094.855.838. (24871)

AUTOMATIC SERVICE repară MAȘINI SPĂLAT AUTOMATE, domiciliu. Telefon 259146; 094.241.398. (24893)

Școala CARMEN A, B, C, D, E, primește înscrieri, Victoriei, 88. Telefon 255445. (25258)

Executăm AMENAJĂRI INTERIOARE-exterioare în construcții inclusiv metalice și rigips. Telefon 095.314.694. (25066)

Societate, execută: HIDROIZOLAȚII, ZIDĂRIE, TENCUIELI, ZUGRĂVELI, PLACĂRI gresie - faianță. Telefon 242193, 094.604.210. (24954)

P.F. autorizat, execut LUCRĂRI HIDROIZOLAȚII, material import. Telefon 279800. (25225)

Reparăm, tapițăm: CANAPELE, COLȚARE, SCAUNE, rolete, domiciliul clientului. Telefon 219514; 093.742.266. (25467)

Execut: GRESIERI, FAIANȚĂRI, ZUGRĂVELI, gletuieli, instalații sanitare. Telefon 234380. (25471)

„IZOREX" execută lucrări HIDROIZOLAȚII . Garanție 10 ani. Telefon 057-266230; 094. 612.877. (25524)

TRANSPORT MARFĂ intern 3 - 5 tone; preț negociabil. Telefon 251502; 093.538.172. (25587)

FIRMĂ repară prompt la domiciliu FRIGIDERE, CONGELATOARE, garanțial. Telefon 262967. (25536)

Renovări, ZUGRĂVELI, FAIANȚĂRI, parchetări, instalații sanitare-electrice, tencuieli. Telefon 240672. (25541)

DIVERSE

ALEXIL și REGINA MAGIEI ALBE, dezleagă farmecele, aduc noroc, prosperitate, sănătate. Telefon 092.200.147; 094.528.876; 056-130236. (25118)

ROMÂNIA COMBI SA închiriază SPAȚII DE DEPOZITARE, în incinta terminalului situat pe str. Câmpul Liniștii, Arad. Telefon 255532. (25284)

SC „AMYLON" SA cu sediul în SIBIU, str. Abatorului nr. 12, achiziționează PORUMB BOABNER, conform STAS. Informații suplimentare, puteți obține la telefon 069.434101; 069.432.732; 092.879.259. (f1462606.)

În data de 29.09.2000, ora 11, la Judecătoria Arad, cam. 104, se vinde la licitație publică imobilul din Arad, Micălaca, bl. 331, sc. A. et. VIII, ap. 32, proprietatea lui VASILESCU MIHAI și RODICA cu prețul de 108.000.000 lei, compus din 4 camere. (21752)

La data de 26.09.2000, ora 13,30, se vinde la licitație publică imobilul situat în Arad, C.A. Vlaicu, bl. X24-1, sc. B. ap. 10. proprietatea urmăriților INDRICĂU GHEORGHE și SILVIA cu prețul de strigare de 101.250.000 lei. Licitația se va desfășura la sediul Judecătoriei Arad, cam. 55, executori judecătorești. Informații zilnic, orele 8-12. (25483)

Consiliul Local USUSĂU organizează în data de, 09.10.2000, ora 10, la sediul Primăriei Ususău, licitație publică deschisă cu strigare pentru: CONCESIONAT TEREN AGRICOL în localitatea USUSĂU pentru turn telefonie mobilă; ÎNCHIRIAZĂ spațiu COMERCIAL în localitatea DORGOȘ. Relații suplimentare la telefon 057-561042; 094.337.270. (5551431)

Consiliul de Administrație al SC „VICTORIA EXCHANGE" SRL Arad, convoacă ADUNAREA GENERALĂ a ASOCIAȚILOR, pe data de, 04.10.2000, la ora 16, pe B-dul Revoluției nr. 81, sala A.1. Ordinea de zi: 1) Majorare capital social; 2) Validarea retragerilor și cesionarea părților sociale; 3) Subscriere și vărsare părți sociale; 4) Schimbarea sediului societății; 5) Mandatarea consiliului de administrație; 6) Diverse. Consultarea documentelor se face la dresa: Piața catedralei nr. 3, ap. 7, în fiecare zi lucrătoare, între orele 12-14. În cazul în care ADUNAREA GENERALĂ nu este statutară, următoarea ședință se va ține în data , 06.10.2000, ora 16, la aceeași adresă. Președinte Consiliu Adiministrație. (25513)

TURISM

„Pletl"
Vă oferă:
zilnic spre Germania
PASSAU - REGENSBURG - NURNBERG - HEILBRONN - STUTTGART - KARLSRUHE - HEIDELBERG - WURZBURG -FRANKFURT - MAINZ- GIESSEN.
SERVICII: călătorie în autocare noi, moderne; 2 bagaje gratuite; însoțitoare de bord;
o masă caldă în Ungaria.
Informații și înscrieri la AGENȚIILE PLETL: ARAD, telefon 057-252291, LIPOVA telefon 057-561377, 057-563011; TIMIȘOARA, telefon 056-200119; LUGOJ, telefon 056-359651; REȘIȚA, telefon 055-224904. (c. 18)

SEMO TOUR ARAD
Pune la dispoziția dumneavoastră locuri la munte și la mare. Vacanțe de neuitat - Litoral 2000 - în MUNTENEGRU, SLOVENIA, CROAȚIA, GRECIA, TURCIA și TUNISIA. Excursii pe cele mai interesante intinerarii din Europa și în cele mai diverse locuri de pe mapamond. Informații și înscrieri la sediul agenției, str. Mihai Eminescu nr. 13, telefon/ fax 282877, 283311. (c.)

Firmă germană vă oferă călătorii rapide în GERMANIA, cu microbuze, pe ruta: PASSAU - BAD, REICHENHALL - LANDSHUT - ROOSENHEIM - MÜNCHEN - AUGSBURG - ULM - STUTTGART. Telefon 057 - 281498. (25420)

SCHIMBURI

Schimb apartament 2 camere, Timișoara, zonă bună, cu similar Arad. Telefon 094.477.107. (25502)

Schimb (vând) garsonieră Aicea Agnita, cu apartament 2-3 camere Micălaca, ofer diferență. Telefon 259983, 092.884.016.

ÎNCHIRIERI

Primesc o fată în gazdă, Podgoria. Telefon 232025. (25499)

Ofer spre închiriere apartament 3 camere, mobilat. Telefon 095.780.090. (25145)

Ofer spre închiriere spații pentru birouri și depozite. Telefon 283822, 280395. (24832)

Închiriez pe termen lung, apartament nemobilat, ultracentral, din 4 camere, 2 băi, bucătărie, hol, antreu, cămară, et. I, 170 mp. Informații telefon 094.626.118. (24571)

Închiriez (vând) garsonieră central, gaz, telefon, satelit, etaj II, str. Busteni, nr. 14. Telefon 094.604.075. (25228)

Închiriez spațiu comercial, diverse, toate utilitățile, central Micălaca. Telefon 265079. (25234)

Caut să închiriez furgon 12 mc, perioadă determinată. Telefon 094 604 064. (25291)

Caut să închiriez apartament ne(mobilat) 1-3 camere, 100-250 DM. Telefon 210555. (25128)

Ofer spre închiriere apartament ne(mobilat) 1-3 camere. Telefon 210255. (25128)

Ofer spre închiriere apartament 2 camere decomandat, mobilat complet, etaj II, 200 DM/lună; plata anticipat 3 luni. Telefon 094.988.154. (25575)

Ofer spre închiriere apartament 2 camere, Vlaicu, mobilat, gaz. Telefon 280944, numai AZI, orele 16-21, IULIANA.

Ofer spre închiriere pentru eleve sau studente, o cameră tot confortul, apartament contorizat, Piața Spitalului. Telefon 237042.

Închiriez apartament 2 camere, ultracentral, încălzire proprie gaz. Telefon 288346. (25362)

Închiriez casă 2 camere, baie, bucătărie, hol, gaz, parcare, 150 DM/lună, str. Scărișoarei nr. 74, UTA. Telefon 094 785 899. (23667)

Ofer spre închiriere apartament 2 camere, ultracentral, et. I. Informații telefon 057-230312. (25008)

Închiriez central 2 camere, gaz, cablu, telefon, str. G. Coșbuc, nr. 5; orele 14-18. (25165)

Primesc în gazdă 1 elev, student, cameră mobilată - centru, posibil pensiune. Telefon 283532.

Primesc fete în gazdă, central. Telefon 057 - 255484. (25282)

Primesc 2 eleve sau studente în gazdă, central. Telefon 057 - 255510. (25281)

Închiriez apartament 2 camere, mobilat, modificat stil occidental super. Telefon 278352. (25257)

Închiriez garsonieră în Timișoara, pentru 1-2 studenți. Telefon 231624. (25233)

Ofer spre închiriere spațiu comercial ultracentral, preț avantajos. Telefon 259830. (25318)

Primesc elevă sau studentă în gazdă, zona Podgoria. Telefon 057 - 231755. (25386)

Dau în chirie hală 100 mp, apă curentă, curent trifazic, gaz. Telefon 288668. (25336)

Închiriez apartament ultracentral, 2 camere, mobilat. Telefon 222653 sau 094.557.946 după ora 17. (25330)

Închiriez apartament central, 3 camere, etaj I. Telefon 094.775.108; 213326. (25410)

Ofer spre închiriere spațiu construit, 216 mp, foarte bun activități producție, posibil și spațiu neconstruit 3000 mp. Telefon 276566; 095.595.920. (25404)

Ofer spre închiriere apartament 2 camere, mobilat, zonă centrală. Telefon 267446. (25441)

Ofer spre închiriat apartament 3 camere, zona Confecții și apartament 2 camere, zona Alfa. Telefon 057-289523. (25436)

Închiriem garsonieră mobilată în Timișoara, pe termen lung, cu plata anticipat. Telefon 057-261010. (25434)

Dau în chirie garaj, zona Calea Romanilor. Telefon 283570. (25474)

Ofer spre închiriere apartament 3 camere, mobilat, telefon, gaz, satelit. Informații telefon 258170. (25486)

Închiriez 1 cameră + mansardă, intrare separată+gaz, pe termen lung. Informații telefon 093.675.903. (25491)

Închiriez apartament 2 camere, B-dul Revoluției nr. 95 (lângă Tarom) pentru birouri sau cabinete. Telefon 092.339.357. (25509)

Primesc 1-2 eleve din județ, în gazdă, zona Lacului, ultracentral. Telefon 057-234372. (25515)

Ofer spre închiriere apartament două camere, mobilat modest, Vlaicu. Telefon 287198. (25523)

Primesc în gazdă elevi-eleve, preț convenabil, Vlaicu. Telefon 240642. (25526)

PIERDERI

Pierdut carnet șomaj nr. 62364 eliberat de DMPS Arad, pe numele Laboș Margit. Îl declar nul. (25394)

Pierdut carnet student eliberat de Facultatea Aurel Vlaicu pe numele Kiss Gyula Tamas. Îl declar nul. (25458)

Pierdut certificat de înmatriculare nr. J.02/1022/1993 eliberat de Camera de Comerț și Industrie a Județului Arad pentru firma SC „EXIDENT" SRL. Îl decalr nul. (25465)

Pierdut chitanță vamală nr. 134163/2000, eliberată de vama Vărșand pentru autoturism Dacia 1310 TX, pe numele Nagy Gyorgy Amalia. O declar nulă. (3031234)

† DECESE †

Cu adâncă durere în suflet, anunțăm încetarea din viață, a celei ce a fost mamă iubită
EUGENIA CRISTEA.
Înmormântarea va avea loc sâmbătă, 23.09.2000, ora 13, de la domiciliul din localitatea ȘAG, nr. 609. Copiii îndurerați, Maria Copil și Ioan Cristea, cu familiile.

Cu adâncă durere anunțăm încetarea din viață, după o lungă și grea suferință a iubitului nostru soț, tată, bunic și cuscru
DIONISIE IOAN,
în vârstă de 75 ani. Înmormântarea va avea loc vineri, 22 septembrie 2000, ora 14 la Cimitirul Eternitatea, de la Capela Nouă. Familiile îndoliate: DIONISIE, VESA, ȘANDOR și VAIDA.

Cu adânc regret anunțăm decesul iubitului nostru fiu, soț, tată și frate
PETREHELE PETRE.
Înmormântarea va avea loc sâmbătă, 23 septembrie 2000, ora 17, la Cimitirul Micălaca.

† SERVICII FUNERARE †

NON STOP (la orice oră) „RO-STYL COMPANY"
Firma noastră este PRODUCĂTOARE DE SICRIE, cu magazin în: ARAD, str. M. Eminescu nr. 4 (vizavi Cinema MUREȘUL), telefon 057-211929, 094.537.715. EFECTUĂM SERVICII: spălat, îmbrăcat, îmbălsămat și transport cu personal calificat. ASIGURĂM MINIM: 8 modele de SICRIE din LEMN MASIV (nu din PAL sau furnir); SICRIE CU MÂNERE și ȘURUB (nu se bat cuie), SICRIE LUX, 5 modele LENJERIE DECES (respete), LENJERIE DE LUX, cruci lemn și metal. ACCESORII: catafalc, steag, prosoape etc. INTERMEDIEM: fanfară, colaci, colivă etc. FIIND PRODUCĂTORI, AVEȚI AVANTAJUL UNOR PREȚURI MINIME și POSIBILITATEA DE A PLĂTI ÎN RATE. Ofertă: sicriu stejar (cruce, respete) - 1.000.000 lei. (c.)

SC „NOSFERATU" SRL
ARAD, str. Ghiba Birta nr, 26, telefon 270437; Non stop 094.554.874, NĂDLAC, str. 1 Decembrie, nr. 4, telefon 092.922.337.
NON - STOP
SERVICII FUNERARE COMPLETE.
SICRIE, RESPETE, CRUCI (prețuri de producător). ACCESORII: prosoape, batiste, panglică neagră, baticuri, mânere, lumânări, catafalc, sfeșnice, steag de doliu. SERVICII: capelă, spălat, îmbălsămat, îmbrăcat, transport intern și internațional. Asigurăm colaci, colivă, coroane, jerbe, fotografii profesionale, fanfară, organizăm pomeni. OFERTA BRAD: sicriu brad, respete, cruce - 900.000 lei. Transportul sicriului la domiciliu este gratuit!!! (c. 44)

† CONDOLEANȚE †

Cuvintele nu sunt de ajuns pentru a exprima durerea și compasiunea pentru familiile COJOCARU și FANE, greu încercate prin pierderea fiului și fratelui
RADU.
Finii: Trif Gheorghe și Melania și prietenii: familiile Balaban Mircea și Balaban Tutu. (25417)

Vă mulțumim tuturor celor care ați fost alături de noi în clipele de grea despărțire de fiul nostru iubit
RADU.
În veci nemângâiați, Aura și Gigi Cojocaru. (25466)

Suntem alături de familia PANDA SEVER greu încercată prin decesul tatălui. Asociația de Proprietari bl. 195. Sincere condoleanțe! (25530)

Sincere condoleanțe familiei ing. NEGRU PAVEL la dureroasa despărțire de tata. Familiile: Borcuța și Căprar. (15565)

Suntem alături de familia DIONISIE în mare pierdere suferită prin decesul tatălui
DIONISIE IOAN
și transmitem sincere condoleanțe. Colectivul SC „RENOVATIO" SRL Arad. (25574)

Înmărmuriți la aflarea decesului fiului drag
RADU,
suntem alături de îndurerata familie AURORA și GIGI COJOCARU și le transmitem sincere condoleanțe. Familia dr. Vîrvescu Cornel.

Colectivul SC „VINALCOOL" SA Arad, este alături de colegii lor MARIA și COSTICĂ COPIL în momentele dureroase pricinuite de moartea mamei. Dumnezeu s-o odihnească în pace! Sincere condoleanțe familiei îndoliate. (25588)

Împărtășim durerea prietenilor noștri MARIA și COSTICĂ COPIL, profund îndurerați prin decesul mamei dragi. Sincere condoleanțe! Familia LUCA FLORIN. (25588)

Suntem alături de prietenii noștri MARIA și COSTICĂ COPIL, greu încercați în aceste zile de trecerea în neființă a mamei dragi. Sincere condoleanțe familiei îndoliate. Familia CREȚ NICOARĂ. (25588)

Sincere condoleanțe familiei COPIL la decesul mamei dragi. Dumnezeu s-o odihnească în pace! Familia GOINA TEODOR. (25588)

† COMEMORĂRI †

Mâine, se împlinește un an de când moartea nemiloasă l-a răpit din mijlocul familiei dragi, în urma unui tragic accident, pe cel care a fost
DRAGALINA GHEORGHE FLORIN,
din ȘIRIA. Parastasul va avea loc duminică, 24 septembrie, ora 13, la Cimtirul din GALȘA. Te vor plânge în veci, nemângâiați: soția Lucia, fiica Laura, părinții și frații.

Pios omagiu la împlinirea a 7 ani de la decesul iubitei noastre mame și bunici,
preoteasa FELICIA BENȚA
și a 20 ani de la decesul dragului nostru tată și bunic,
preot iconom stavrofor EMILIAN BENȚA.
Slujba de pomenire, duminică 24 septembrie, la Biserica Ortodoxă din str. Eminescu. Familia îndurerată. (25357)

Nimic nu poate șterge durerea și tristețea fără sfârșit din sufletele noastre, acum când se împlinesc 3 ani de când a plecat de lângă noi, iubita noastră soție, soră, cumnată și mătușă
HEGEDŰS RODICA.
Îți doresc odihnă veșnică, soțul Tibi, surorile Violeta și Claudia, cumnata Anci și familiile: Cupșa, Șandru, Hoffmann, Balașiu, Klar, Lascu. Îți doresc odihnă veșnică fostele colege, prietenele și vecinele. Slujba de pomenire va avea loc în data de 23 septembrie 2000, ora 9,30, la Biserica Ortodoxă din Piața Catedralei. (24185)

Se împlinește 1 an de când ne-a părăsit pentru totdeauna, cea mai iubită soție, mamă și bunică
PĂȘCUT CORNELIA MARIA
născută UNCRUȚ, din SOCODOR. Se împlinesc 15 ani de când ne-a părăsit cel mai iubit fiu, frate și unchi
PĂȘCUT CORNEL DĂNUȚ.
Slujba de comemorare va avea loc sâmbătă, 23 septembrie, ora 14, la Cimitirul Eternitatea, În veci nemângâiată, familia. Se va sfinți crucea. (25086)

Se împlinește 1 an de la despărțirea de scumpa noastră soție, mamă și bunică
OGNEAN LENUȚA.
Dumnezeu s-o odihnească în pace! Parastasul va avea loc sâmbătă, 23 septembrie, ora 11, la Catedrala Ortodoxă (Podgoria). Familia. (25231)

Se împlinește 1 an se la decesul iubitei noastre
VIȚELAR IULIANA (TIȚA),
mamă, soacră și bunică. Parastasul va avea loc duminică, 24.09.2000, la Biserica Ortodoxă din str. 6 Vânători. Familia Ardelean. (25259)

Azi, 22.09. se împlinesc 10 ani se când tu m-ai părăsit,
GHEORGHE NEAMȚ.
Niciodată nu te voi uita! Soția Neamț Ica din CANADA. (24669)

Cu durere și tristețe în suflete comemorăm împlinirea a 7 ani de la decesul celui care a fost
ing. DRONCA IOAN
din MINIȘ. Bunul Dumnezeu să-l odihnească în pace! Soția și copiii cu familiile lor. (25391)

Se împlinesc 6 săptămâni de la decesul dragului nostru soț, tată, bunic
MOȘ PETRU.
Comemorarea sâmbătă, 23 septembrie, ora 12, la Catedrala Ortodoxă din Piața Podgoria. Odihnească-se în pace! Familia MOȘ. (25393)

O lacrimă, o floare la 7 ani de la trecerea în neființă a celui ce a fost
CÎMPEANU GHEORGHE.
Parastasul duminică, 24 septembrie, ora 12, la Catedrala Nouă Podgoria. Soția, copiii, nurorile și nepoții. (25414)

S-au scurs 6 săptămâni de lacrimi, durere și dor, de când prietenul nostru
MOȘ PETRU
a plecat dintre noi, lăsându-ne cu inimile sfâșiate de durere. Cât ai trăit te-am iubit, cât vom trăi te vom plânge. Mereu îndurerați, ai tăi prieteni, familia SIMINA IOAN și ELENA. (25455)

Cu sufletele îndurerate ne aducem aminte că azi, se împlinesc 10 ani de la plecarea dintre noi a celei care a fost
MĂRINĂ IULIANA
din SEMLAC. Dragă maică pentru bunătatea și dragostea cu care ne-ai înconjurat îți datorăm lacrimi amare și nesterse amintiri. Copiii, nepoții și strănepoții. (25445)

Se împlinesc 8 ani de la decesul celui care a fost tată, socru, bunic
PANTEA AMBROSIE.
Dumnezeu să-l odihnească! Fiul Viorel cu familia. (25444)

A trecut un an de când am condus-o pe ultimul drum pe draga noastră mamă și bunică
VANEA LIVIA.
Un pios omagiu, o lacrimă și recunoștință îi aduc acum copiii și nepoții care au iubit-o și stimat-o. Parastasul de pomenire se va ține, sâmbătă, 23. IX. ora 12, la Biserica Ortodoxă UTA. Familiile: dr. Toma V. Ștefan și dr. Vanea Octavian Traian. (25480)

● PRODUCE ȘI MONTEAZĂ UȘI ȘI FERESTRE DIN PVC
ARMAT CU PROFILE TROCAL GERMANIA
● PRODUCE ȘI VINDE GEAM TERMOPAN
LUCRU NEMȚESC

SATLINE

SALON DE EXPOZIȚIE:
ARAD, PIAȚA MIHAI VITEAZU
BL. M 7, PARTER
TEL./FAX. 057/25 14 61; 094 50 72 11

CHF/Romania

Site office Arad a leader in micro-finance and economic development, is currently recruiting for the position of:

ADMINISTRATIVE ASSISTANT

Requirements: Unviersity degree or experience working in a similar position, good knowledge of the English language and computer skills and a clean criminal record.

Applicants are intived to send a letter of interest and CV in confidence by Septembre 26th to following address: CHF/Arad, str. Unirii nr. 4, 2900 Arad, or fax it to: 057-285010.
(4932453)

TR S.C. TERMOROH IMPEX S.R.L.
Tehnică și echipamente de încălzire centrală
str Brâncoveanu nr. 12 A(fosta Scărișoarei)

Oferă:
CAZANE (microcentrale)
- BERETTA (import ITALIA)
Acum 13 %
REDUCERE DE PREȚ
- TERMOMAX (import UNGARIA)

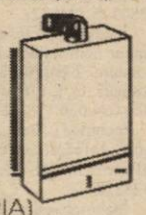

NOU *CAZANE - BUDERUS (import GERMANIA)
*PRODUSE SANITARE

Începând cu data de 1 oct. 2000 deschidem un nou magazin și depozit în Calea Aurel Vlaicu, colț cu Dâmboviței (P-ța Fortuna, lângă sediul Petrom)
Inf. la tel. 057/273780, 271828

CAMERA DE COMERȚ ARAD
DEPARTAMENTUL ÎNVĂȚĂMÂNT ORGANIZEAZĂ URMĂTOARELE
CURSURI:
- Contabilitate postliceal;
- Referenți comerț intern și internațional postliceal;
- Inițiere în utilizarea calculatoarelor (Windows, Word);
- Limbi străine (engleză, italiană, franceză, germană).

INFORMAȚII SUPLIMENTARE LA
sediul CCIA Arad, str. Clișca nr. 5, camera 31, etajul 2, tel.: 25.22.50 sau 25.30.000.
(C.F.)

SOCIETATEA COMERCIALĂ "JACKSON INTERNATIONAL" S.R.L. ARAD
ACHIZIȚIONEAZĂ
DE LA PERSOANE FIZICE ȘI JURIDICE
PORUMB BOABE la prețul de 2.750 lei/kg + TVA STAS
GRÂU PANIFICAȚIE la prețul de 2.600 lei/kg + TVA STAS
FLOAREA-SOARELUI la prețul de 3.400 lei/kg + TVA STAS
RECEPȚIA LA ARAD, Str. TURDEI nr. 1 (fostul FNC).
Tel: 057/271712, d-ra IULIA POPA.
Baza FNC ȘIMAND, tel. 094/618007, Albici Ștefan.
Informații suplimentare la tel: 057/257300 int. 27.
(1515797)

ALCATEL
Als Systemlieferant füer din Kfz-Industrie produzieren vir für unsere deutschen Kunden seit mehreren Jahren sehr erfolgreich in Westrumänien. Für unser neu gebautes Werk in Sântana, unweit von Arad, suchen wir den
Produktionsplaner(in)
Grundvoraussetzungen sind das Beherrschen der deutschen Sprache und eine Hochschulausbildung.
Nach gründlicher Einarbeitung in unserem Werk und Rumänien übernehmen Sie serh schnell umfangreiche Verantwortung.
Wenn wir Ihr Interesse geweckt haben und Sie nähere Informationen erhalten möchten, senden Sie uns bitte Ihre vollständigen Bewerbungsunterlagen. Wir freuen uns auf Ihre Zusendung an:
EKR-ELEKTROKONTAKT ROMANIA,
Str. Ghioceilor Nr. 6
2977 Santana, jud. Arad, Frau Rodina
Fax: 957-462090
e-maio: ekr@inext.ro
(5550888)

ORGANIZATORI:
DIRECȚIA TÂRGURI, EXPOZIȚII A CAMEREI DE COMERT, INDUSTRIE SI AGRICULTURĂ A JUDEȚULUI ARAD
CONSILIUL JUDEȚEAN AL COLEGIULUI MEDICILOR ARAD
ASOCIAȚIA MEDICILOR STOMATOLOGI CU PRACTICĂ PRIVATĂ DIN ROMÂNIA
EXPO ARAD
AR-MEDICA 2000
Târg de medicină, aparatură medicală, stomatologie, farmacie, ortopedie, optică, protetică și servicii conexe
11-14 octombrie 2000
Sala Sporturilor Arad
În cadrul Conferințelor organizate la acest târg se acordă credite CMR de Educație Medicală Continuă.
2900 Arad, str. Mareșal I. Antonescu nr.14, tel.: 057-254052, fax: 057-250014, e-mail: expo-ccia@arad.ro
Persoană de contact: Letiția BUIBAȘ
Mai sunt doar câteva standuri libere!
Grăbiți-vă să vă înscrieți!

D'art str. Mărășești nr. 5, telefon 280858
Dacă nu ești conectat încă la INTERNET, să știi că aproape 1000 de arădeni ți-au luat-o deja înainte.
Nu e frumos să rămâi în urmă.
Vino repede la D'art și fă-te cu un abonament !
Ai 60 de linii digitale dial-up cu viteză de transmisie de 56 kbps !
Ai o lună abonament gratuit !

Cooperativa de Credit Banca Populara Familia

CREDITE	DEPOZITE
credite pentru cumpărare de locuințe de 12,5%, 25%	1 lună.....47% pe an
împrumuturi cu reținerea garanției băncești din suma acordată cu dobândă de 48% pe an.	3 luni.....49% pe an
împrumuturi cu garanție bănească cu dobândă de 36 % pe an.	6 luni.....50% pe an
	12 luni.....54% pe an

CCIP Familia București face angajări pentru municipiu și județ:
- inspectori credite
- inspectori depozite
Se solicită garanție; preferabil experiență.
ARAD : str. Busteni 5 tel. 235 982
PECICA: str.Principală 6 tel. 468 505
INEU: str. Decebal 1B tel. 093-528 434
PANCOTA: str. T. Vladimirescu 98

S.C. "BENDEA" S.R.L. VINDE PRIN MAGAZINELE
din B-dul Revoluției 26-38, Telefon: 231853; Liviu Rebreanu 68, Telefon: 250905
CONTOARE AM 440.000 lei/buc.
- GRESIE color cal. I
- FAIANȚĂ color cal. I
- BATERII BAIE
- Obiecte sanitare - Căzi baie
- BOILER - Fitinguri
- ȚEAVĂ ZINCATĂ ȘI NEAGRĂ
- ȚEAVĂ PVC colac PE 20-63 și fitinguri aferente
- TABLĂ ZN decapată și NG
- Țeavă HENCO 16 - 23.000 lei/m; 18 - 26.000 lei/m; 22 - 29.500 lei/m și FITINGURI
- CARBID - TUBURI PVC
- ȚEAVĂ DIN CUPRU și fitinguri din cupru. (5550949)

S.C. "ARVINEX" S.A.
OFERĂ SPRE VÂNZARE SAU ÎNCHIRIERE:
- SEDIU ADMINISTRATIV (P+2+crama) situat în ARAD, str. Călugăreni nr. 1/A (spatele Policlinicii Municipale). Activul dispune de curte betonată, garaje+anexe dotate cu toate utilitățile.
- REZERVOARE POLSTIF - capacitatea 60.000 litri

Pentru informații suplimentare, rugăm a ne contacta la telefon 057/257360.
(5550880)

ANUNȚĂM ONORATA CLIENTELĂ CĂ
începând cu data de 3 octombrie 2000,
își începe activitatea
BIROUL NOTARIAL PUBLIC
FĂRCUȚIU
PETRU IOAN
CU SEDIUL ÎN
loc. Vladimirescu,
str. Progresului nr. 87-89,
bloc B 2, sc. B, ap. 1,
circumscripția Arad
PROGRAMUL DE LUCRU al biroului va fi:
Luni, Marți,
Miercuri, Joi, Vineri,
între orele 9-17
și
Sâmbătă
între orele 9-13.
(4932455)

BANCA ROMÂNĂ PENTRU DEZVOLTARE
GROUPE SOCIÉTÉ GÉNÉRALE
Seriozitatea face toți banii
Sucursala Județeană ARAD
Bd. Revoluției nr. 5-7
Telefon 253280

ADEVĂRUL

Anul XII, nr. 3113

COTIDIAN INDEPENDENT ARAD

Sâmbătă, 23 septembrie 2000 ● 12 pagini ● 2500 lei ● e-mail: adevarul@arad.ro

BRAT Publicație auditată în semestrul II 1999 - Tiraj mediu zilnic vândut: 34.958

WEST BANK S.A.
Bulevardul Revoluției nr. 88, 2900 ARAD
AGENT WESTERN UNION | MONEY TRANSFER
Cel mai rapid mod de a primi bani din întreaga lume!

HOȚII AU DEVENIT NEPRETENȚIOȘI

Sărăcia cu care se confruntă românii în lunga perioadă de tranziție i-a determinat pe mulți dintre ei să recurgă la tot felul de metode pentru a face un ban. Cinstit sau mai puțin cinstit. Dacă, după 1989, unii au considerat că vor reuși să facă față greutăților vieții prin muncă, alții s-au gîndit că se pot îmbogăți mai ușor prin diverse strategii de ocolire a legii. Faptul cu se fură nu este chiar ieșit din comun, dar ingeniozitatea unora dintre hoți ar putea fi recompensată cu certificate de inventator.

Ce se fură? Orice: armament, cabluri electrice și telefonice, combustibil, copaci, mașini, radiocasetofoane, capace de roți, bani, bijuterii, telefoane mobile, mîncare, cai, vaci, porci, calculatoare, TIR-uri, ambulanțe, impulsuri telefonice, amonovanadat de sodiu, curent electric, inox, cupru, aluminiu, fier vechi, bronz, capace de canal, materiale de construcții, cruci din cimitire, obiecte de cult din biserici, mobilă stil, fructe și legume, substanțe chimice, conductori electrici, bere, cămăși, pantaloni scurți, legitimații de polițiști.

Cum se fură? Din ce în ce mai ingenios și din ce în ce mai mult. Nimeni nu se mai miră cînd citește în ziare că un administrator sau contabil de firmă și-a înșelat patronul cu cîteva miliarde de lei. Trec neobservate și titlurile care anunță că anumiți "întreprinzători" achiziționează cantități uriașe de mărfuri folosind cecuri fără acoperire. Au devenit o banalitate și furturile de combustibil sau de cabluri electrice, deși, de multe ori, prețul unei astfel de aventuri este chiar viața hoțului.

Nu se poate însă să nu izbucnești în rîs atunci cînd afli că într-un bloc din Alexandria a fost furat nici mai mult nici mai puțin decît... motorul liftului. Sau că unii îmbată porcii ca să-i poată fura, iar alții se maschează cu cagule în același scop.

(Continuare în pagina 5)

Ieri, la Arad

NINI SĂPUNARU A AVUT UN PROGRAM „ÎNCĂRCAT“

★ *Directorul DGV ne asigură că Regionala Arad nu se desființează* ★ *Ziariștii au asistat, preț de câteva minute, la un circ politic* ★ *La Vama Arad a fost trimis „ăl mai bun șef de vamă din România“*

Pag. 7

Legea ciomagului la Sânpetru-German

CONSILIERUL ARDELEAN - BĂTUT „MĂR“ DE CIOBANII SIBIENI

Pag. 4

La Jocurile Olimpice de la Sydney

DIANA MOCANU - DUBLĂ CAMPIOANĂ OLIMPICĂ!

Ieri, la Sydney, înotătoarea Diana Mocanu a devenit pentru a doua oară campioană olimpică. Sportiva noastră a cucerit aurul în proba de 200 m spate, într-o manieră entuziasmantă, după ce la începutul acestei săptămâni, câștigase proba de 100 m spate.

Pag. 9

CARBURANȚII, MAI SCUMPI ȘI LA STAȚIILE PETROM ARĂDENE

Foto: ONORIU FELEA

Stațiile Petrom din județul Arad au majorat, în noaptea de joi spre vineri, cu aproximativ 500 de lei, prețul carburanților.

La stațiile Peco Arad un litru de benzină Super Plus costă 13.000 de lei, benzina Super Plus fără plumb - 12.700 lei, benzina Premium - 12.600 lei, iar Premium fără plumb - 12.400 de lei.

Prețul motorinei a rămas neschimbat, 9.400 lei/litru.

Cabinet STOMATOLOGIC
„DR. SIMONA MÎȚ”
B-dul Revoluției nr. 62, Tel. 256665
Face interior PENTRU MEDICUL DE FAMILIE STOMATOLOGIE
Tratamente gratuite până la 16 ani
Zilnic 8-12; 14-20;
Sâmbătă-duminică 9-19.

ABONEAZĂ-TE LA ADEVĂRUL
■ Pentru luna octombrie, prețul abonamentului este de numai 32.300 lei ■ Se pot face abonamente și pe trei luni, șase luni și un an ■ Abonații pot câștiga lunar 10 premii de fidelitate în valoare de o jumătate de milion de lei fiecare.
PENTRU ABONAȚI, ZIARUL COSTĂ DOAR 1300 LEI

RESTAURANTUL MIORIȚA
Primește comenzi și livrează urgent la domiciliul dumneavoastră
de sezon de Post • mâncăruri ardite, ciorbe, mâncăruri, fripturi, deserturi
Sunați la 094-824626 și noi vom fi la dispoziția dvs.

CITIȚI ÎN ZIARUL DE LUNI

Despre problemele căldurii și apei calde, ale contorizării și debranșării caloriferelor, precum și despre cât ne vor costa la iarnă cheltuielile de întreținere - într-un amplu interviu cu dl. DORU CÎMPAN, directorul ARTERM.

● FERESTRE ȘI UȘI DIN ALUMINIU ȘI P.V.C.
STR. ROȘIORI 26 TEL/FAX: 289053
ALGLASS
● GEAM TERMOPAN ● FIRME ȘI RECLAME ● MOBILIER LA COMANDĂ
PIAȚA SPITALULUI BL. 1 D, TEL/FAX: 253868

CALENDAR

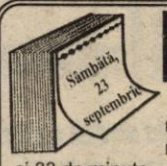

▼ Astăzi, Soarele răsare la ora 6 și 59 de minute și apune la ora 19 și 33 de minute.

▼ Au trecut 266 de zile din acest an. Au mai rămas 100 zile până în 2001.

▼ **Praznicu' zilei: Biserica ortodoxă:** Zămislirea Sf. Proor. Ioan Botezătorul, Cuv. Xantipi; **Biserica romano-catolică:** Lin, Tecla; **Biserica greco-catolică:** Zămislirea Sf. Ioan Botezătorul

L. A. LA „SHOW CU ECOU"

■ Excursie la Moneasa și tombolă cu parfumuri „Blue Up"

Completați talonul de mai jos și prin tragere la sorți puteți câștiga o excursie gratuită la **Moneasa** sau celebrele parfumuri „Blue Up".

La **„Show cu ecou"**, emisiunea ziarului **„Adevărul"** și a **Televiziunii Arad** îi veți putea cunoaște astă-seară live pe cei trei membri ai formației **L.A.** Piese ca **„Ochii tăi"** sau **„Femeia"** le veți putea auzi pe terasa Corleone în transmisiune directă la **TV Intersat. La Arad, L. A. va spune „Adevărul"!**

SHOW CU ECOU

România Service Vacances/parfumuri „Blue Up"

Nume _____ **Prenume** _____

Adresă _____ **Vârstă** _____

Telefon: _____

Întrebare: Cine sunt invitații Show-ului cu ecou?

_____

Nu se fac înscrieri pe lista de priorități a locuințelor...

Referitor la articolul apărut în ziarul de ieri **„Din 9 octombrie, înscrieri pe lista de priorități a locuințelor"** facem precizarea că informația a apărut greșit, deocamdată nu se fac înscrieri pentru obținerea unei locuințe din fondul locativ de stat. Sursele citate nu sunt din cadrul Primăriei și nici de la spațiul locativ așa cum în mod eronat a apărut. În momentul în care se vor putea face înscrieri pentru locuințe din spațiu locativ vom informa cu promptitudine acest lucru.

A venit BARZA!

La Arad: Mocoi Mălina Maria, Lucaci Iulian, Lucaci Lucian, Stoica Manuela, Novac Melentin, Costasiuc Petrică, Costasiuc Paul, Jude Iulian, Boboc Marius Adrian Spiridon

La Ineu: Dari Andreea Leontina, Jurcă Mădălin, Jurcă Mihaela

La Sebiș: Iancu Alin

METEO

Vremea va continua să se răcească. Cerul va fi temporar noros și pe alocuri va ploua, mai ales în prima parte a zilei. Vântul va sufla în general moderat din est și nord-est.

Temperaturi maxime: 15 la 18°C. **Temperaturi minime**: 5 la 9°C

Meteorolog de serviciu, DANA GĂVRUȚĂ

Toamna își intră în drepturi

WEEKEND RĂCOROS, CU PLOI ABUNDENTE!

Avertizarea meteo emisă de I.N.M.H. (Institutul Național de Meteorologie și Hidrologie) în data de 21.09.2000 prognozează în intervalul 22.09-23.09.2000 ploi abundente în toate regiunile.

La munte precipitațiile vor fi sub formă de lapoviță și ninsoare. Cantitățile de apă vor fi semnificative pe întreg teritoriul țării iar local în zona de munte și în sud vor putea depăși 40-50 l/mp. Vântul va prezenta intensificări susținute în S și S-E țării.

Temperaturile vor fi în scăderi accentuate, vor fi cuprinse ziua între 8-18 grade C, iar minimele vor coborî noaptea până în jurul de -2 C° în nordul și centrul țării unde se va produce brumă și nu vor depăși 8 grade C în rest. În următoarele zile vremea va fi deosebit de rece cu brumă îndeosebi în nordul și centrul țării.

Au fost transmise prin Punctul de Înștiințare și Alarmare a județului către administrațiile publice locale și instituțiile interesate, avertizări privind posibila evoluție a vremii și a fost verificat fluxul informațional pentru dezastre.

B. O.

PREȚUL AURULUI

Banca Națională: Pentru gramul de aur de 24 K, prețul cu ridicata - **206.592 lei,** iar prețul de achiziție - **185.932 lei.** Prețuri valabile ieri.

Piața neagră - Aur 14 K: cumpărare - 110.000 lei/g, vânzare - 130.000 lei/g. **Aur 18 K:** cumpărare - 140.000 lei/g, vânzare - 170.000 lei/g.

AU PLECAT DINTRE NOI!

Musune Maria (1937); Oze Francisc (1949); Ierenciuc Ovidiu (1978); Ifrima Dobrilă (1931); Petrehele Petre (1952); Ilca Nina (1914).

CURSUL VALUTAR*

– VALORI ÎNREGISTRATE IERI, 22 SEPTEMBRIE 2000

Denumirea valutei	BNR	BCR		BRD		Banca Transilvania		Banca Agricolă		Bursa neagră	
		C	V	C	V	C	V	C	V	C	V
Dolar	23873	23750	23950	23600	24050	23600	23900	23800	24020	23600	23800
Marca	10529	10114	10511	10204	10504	10100	10400	10150	10450	10200	10400

COMPANIA DE TRANSPORT PUBLIC ARAD

precizează următoarele:

Din stația Gară Aradul Nou circulă liniile de tramvai 3 și 5 care au următoarele plecări:

Linia 3 - între orele 5,20 și 21,50 la un interval de 10 minute

- între orele 21,50 și 23,50 la un interval de 15 minute

Linia 5 - între orele 5,45 și 8,25 la un interval de 20 minute

- între orele 12,25 și 16,35 la un interval de 20 minute

Plecările liniei de tramvai 5 sunt intercalate cu plecările liniei 3 astfel încât la orele de vârf timpul de plecare dintre două tramvaie este și de 5 minute.

HOROSCOP

Sâmbătă, 23 septembrie

Berbecul (21.03-20.04). Aveți obiective precise însă azi nu găsiți cele mai bune modalități pentru atingerea scopurilor pe care vi le-ați propus.

Taurul (21.04-20.05). Aveți probleme de comunicare cu cei din jur și dvs. sunteți principalul vinovat de apariția lor, din cauza rigidității pe care o manifestați față de interlocutorii dvs.

Gemenii (21.05-20.06). Se pare că trăiți cu impresia că le știți pe toate. Cu siguranță, pe parcurs vă veți da seama că lucrurile nu stau chiar așa și probabil că atunci atitudinea dvs. se va schimba și veți redeveni cel dinainte.

Racul (21.06-22.07). Procedați în așa fel încât să nu-i dați motive partenerului să vă facă observații... Altfel, certurile nu sunt excluse!

Leul (23.07-22.08). Aveți idei valoroase dar, din păcate, materializarea lor nu se poate realiza acum, deoarece condițiile existente nu vă sunt deloc favorabile.

Fecioara (23.08-22.09). Va fi foarte greu, dacă nu imposibil, să acționați pe multiple planuri în același timp, așa că mai bine vă rezumați doar la activitățile cu certă finalitate practică, sau de care este strict necesar să vă ocupați.

Balanța (23.09-22.10). Azi vă manifestați destul de confuz și este posibil să comiteți anumite greșeli, însă nu foarte grave.

Scorpionul (23.10-21.11). Informațiile la care aveți acces vă sunt de mare utilitate pentru acțiunile pe care intenționați să le întreprindeți în perioada următoare.

Săgetătorul (23.11-21.12). Forma fizică bună în care vă aflați vă permite să faceți față fără probleme solicitărilor la care sunteți supus și să aveți randament la lucru.

Capricornul (22.12-19.01). Problemele care pot apărea în relația cu partenerul sunt cauzate doar de planeta Venus, care nu vă ajută acum.

Vărsătorul (20.01-10.02). Pentru a evita stresul și uzura fizică, ar fi bine să vă limitați doar la strictul necesar și să-i lăsați pe alții să se ocupe de problemele mai dificile.

Peștii (20.02-20.03). Este greu de spus dacă persoana de sex opus pe care ați pus ochii va fi receptivă la propunerile pe care i le faceți, dar n-aveți nimic de pierdut dacă încercați s-o abordați direct.

MOCHETA
Arad, Piața Gării
Telefon 235221
Vinde și montează mochetă la prețuri cu o reducere de 10-20%

UTILITARE

PIEȚE, TÂRGURI

Astăzi este zi de piață la Chișineu Criș, Lipova, Pâncota, Felnac, Grăniceri, Hălmagiu, Moneasa, Pecica, Vărșand, Socodor, Șeitin, Vladimirescu, Zimandu Nou, Covăsânț. Târguri **săptămânale** se desfășoară astăzi la Lipova, Pâncota, Hălmagiu, Moneasa.

FARMACIA DE SERVICIU

În acest weekend este de serviciu cu program non-stop, Farmacia 71, din Piața Avram Iancu, telefon 280979.

Farmaciile Sinapis, Bd. Revoluției, nr. 88 lângă Noul Stil, telefon 282369, **„Noua Farmacie"**, str. Andrei Șaguna, nr. 15, telefon 948 sunt de serviciu cu program non-stop.

URGENȚE STOMATOLOGICE ...

... asigură Cabinetul din str. Crișan ((în spate la Gionelli), program non-stop. Telefon: 253794.

● În zilele de sâmbătă și duminică, urgențe stomatologice asigură și cabinetul din B-dul Revoluției nr. 62, ap. 17, între orele 9,00-19,00. Telefon: 256665.

ÎNREGISTRĂRI ÎN CAZ DE DECES

Biroul de Stare Civilă - decese face înregistrări după următorul program: sâmbătă și duminică, între orele 9,00-11,00, luni, orele 8,00-12,00. Tel. 281850.

„ADEVĂRUL" VĂ ASCULTĂ

La telefonul dimineții, 280944, între orele 9,00 - 12,00

☎ **MIROASE A ȚUICĂ!** Căldura excesivă și ploile de toamnă din ultima vreme au grăbit putrezirea merelor căzute din belșug pe malul Mureșului și neridicate de nimeni. „De câteva zile în zonă, între blocul 40 de pe str. General Praporgescu și Sala Polivalentă e un miros puternic de ... țuică emanat de la merele intrate în putrefacție. Am sesizat de nenumărate ori această problemă, care deranjează locatarii de pe malul Mureșului, dar cei de la Salubritate nu ridică merele, nu văd, nu aud", e nemulțumită, pe bună dreptate, d-na Luci Neamțu, care locuiește pe str. General Praporgescu bl. 40.

☎ **O BANCĂ NU TOCMAI ORTODOXĂ...** D-na Olimpia Măcinic, din Arad, str. Unirii nr. 13, a pus deoparte ceva bani pentru a-și asigura și amenaja un loc de veci la cimitir. Din nefericire nu-i poate folosi pentru că „i-am depus la Banca Religiilor, falimentară în prezent și nu-i mai pot recupera. Ne-au amânat toată vara, au spus că ni-i rambursează în septembrie, dar ne amână de la o zi la alta, se apropie sfârșitul lunii și nu reușim să-i scoatem. Bate iarna la ușă, nu avem bani de cheltuieli și cei de la Banca Religiilor ne tot amână", și-a spus păsul, cititoarea noastră.

☎ **OBSTRUCȚIONARE** „De vreo opt ani avem apă în pivnița blocului și o mulțime de țânțari și gongi din această cauză. Am încercat să reparăm instalația din pivniță, cei de la Recons spunându-ne că trebuie să schimbăm o țeavă. Nu o putem face deoarece un patron care are magazinul la parter nu ne dă voie să spargem betonul din fața magazinului. Se poate așa ceva?", și-a spus păsul d-na Floare Mariș, președinta comisiei de cenzori a asociației de proprietari din bl. Z 27, sc. D, Calea A. Vlaicu.

Redactor de serviciu, **F.T.**

ACTUALITATEA CULTURALĂ

CINEMATOGRAFE

Dacia: Acasă la coana mare (SUA) 9,30; 11,45; 14,00; 16,00; 18; 20

Mureșul: Fantasia 2000 (SUA) 10,00; 12,00; Băiatul cu apă rece (SUA)14,00; 16,00; 18,00

Arta: Sfârșitul aventurii (SUA) 15,00; 17,00; 19,00

Sala Mică: Colecționarul de oase (SUA) 15,30; 18,00

Progresul: Ora de vârf (SUA) 17
Anna și regele (SUA) 19

CONCERT

Marți, 26 septembrie, la Sala Palatului Cultural, va avea loc Recitalul la două piane susținut de profesor Gabriel Amiraș și Sorin Dogaru. Din program: Variațiuni pe o temă de Haydn op 56.....; Sonata în fa minor op. 34.... - de Johannes Brahms

TEATRU DE MARIONETE

Duminică, 24 septembrie, orele 11,00, la Teatrul de Marionete din Arad va avea loc prezentarea spectacolului „Rățușca cea urâtă", în regia lui Titus Bogdan Jucov.

În această săptămână

354 DE CĂLĂTORI AU FOST SURPRINȘI FĂRĂ LEGITIMAȚII DE CĂLĂTORIE

În perioada 15-21 septembrie, Corpul de Controlori a verificat legitimațiile de călătorie în 433 de tramvaie. Au fost achitate pe loc 256 de bilete de suprataxă, în valoare de 100.000 de lei fiecare. 45 de persoane surprinse călătorind fără bilete de călătorie urmează să-și achite amenda contravențională în valoare de 100.000 de lei, care neachitată în 48 de ore se va majora la 200.000 lei. S-au încheiat 53 de procese verbale.

Acțiuni cu efective mărite au avut loc în următoarele zone: vineri: Micălaca-Aradul Nou; luni - Micălaca; marți: Aradul Nou-Piața Romană - L2; miercuri - Centru-Aradul Nou; joi - Micălaca.

M. M.

Echipa de serviciu

GABRIELA GROZA
-secretar de redacție.
Bianca Felea, Ioan Leac, Dina Rujan, Ramona Vidulescu
– tehnoredactare computerizată.
Lucian Baltă, Anca Bugariu, Diana Duțu, Doina Jurcă
– corectură.

De la Compania de Transport citire:

„PE TRASEU NU VOR IEȘI TRAMVAIE NEÎNCĂLZITE"

Compania de Transport Public Arad (CTPA) a început pregătirile pentru întâmpinarea sezonului rece. Dl. Petru Cuvineanu, directorul tehnic al CTPA, ne-a declarat ieri că acțiunea se desfășoară pe două planuri: 1. Pregătirea halelor de reparații prin etanșeizarea geamurilor și verificarea caloriferelor. 2. Asigurarea autobuzelor și tramvaielor cu sisteme de încălzire.

În ceea ce privește acest al doilea aspect, dl. Petru Cuvineanu susține că „în această iarnă nu vom ieși pe traseu cu tramvaie care să nu aibă încălzire".

După cum afirma directorul tehnic al CTPA, norocul nostru este că, în parcul de tramvaie, spre exemplu, ponderea o dețin vagoanele nemțești prevăzute cu sisteme performante de încălzire. Totuși, nici vagoanele de tip „Timiș", care vor circula nu au fost neglijate, chit că eforturile financiare de a realiza instalațiile de încălzire de pe aceste tramvaie nu sunt deloc de neglijat. Asta dacă ne gândim că, pentru un singur vagon, sunt necesare opt radiatoare care costă două milioane de lei bucata.

N. OPREAN

„IISUS" A RĂMAS FĂRĂ CARNET

Ieri seara, la ora 21,36, Nikolai Oliver, autointitulat „Iisus", fiul Desancăi Nicolai - „vindecătoarea de pe Porumbiței 23", a rămas fără carnet de conducere.

Acesta se deplasa cu viteză excesivă la volanul autoturismului marca Mitsubishi R-23-SAN, dinspre P-ța Mihai Viteazul spre strada Tudor Vladimirescu. Oliver Nikolai nu a oprit la semafor, a trecut în viteză pe culoarea roșie, riscând să intre în coliziune cu o mașină a Poliției care se deplasa regulamentar.

În urmă cu aproximativ un an de zile, Oliver Nikolai a comis un accident de circulație, după care i-a spus victimei că... „Pagubele le plătește Cel de Sus".

„Iisus" are toate șansele ca pentru a reprimi carnetul să trebuiască să se supună expertizei unui psihiatru...

FĂRĂ DOCUMENTE

Acționând pe traseul Arad-Vărșand, polițiștii i-au depistat pe **Lisca Florin-Cornel**, de 26 ani, din Brașov, **Blidaru Radu**, de 32 ani, din Sânmartin jud. Arad, **Oprin Andrei**, de 26 ani, din Arad și **Cucu Daniel**, de 32 ani, din Râmnicu Vâlcea. Asupra lor au fost găsite mărfuri aduse din Ungaria, pentru care nu posedau acte legale de proveniență. Au fost sancționați cu câte 150.000 lei, dispunându-se ridicarea în vederea confiscării a mărfurilor în valoare de 6 milioane lei.

De asemenea, efectuându-se o acțiune în piețele de pe raza municipiului Arad în vederea protejării populației împotriva actelor de comerț ilicit, au fost depistate **Vaileanu Rozalia** și **Stanci Romelia**, de 57 și respectiv 18 ani, ambele din Arad. Acestea comercializau produse nealimentare fără documente de proveniență. Au fost sancționate cu 150.000 lei.

Ieri s-a inaugurat

CEA MAI MARE INVESTIȚIE DIN GURAHONȚ

Ieri s-a inaugurat cea mai mare investiție din Gurahonț din ultimii zece ani: stația de distribuție carburanți a S. C. RO-GES S. R. L. (patron **Teodor Gabor**).

Noua stație are o valoare a investiției de peste patru miliarde și jumătate de lei și a fost realizată în mai bine de un an (piatra de temelie s-a sfințit în 10 iulie 1999).

Slujbă de binecuvântare a fost oficiată de părintele Dorel Moț. La inaugurarea acestei moderne stații - situată pe partea stângă a S. N. 79A, la ieșirea din Gurahonț spre Vârfurile-Hălmagiu-Brad, de unde își vor putea „alimenta" de acum mașinile gurahonțenii, automobiliștii din zonă și toți cei care vor călători pe aceste frumoase meleaguri - s-a simțit o atmosferă de sărbătoare la care au participat toți cei care și-au adus contribuția la realizarea investiției, colaboratori ai firmei S. C. RO-GES SRL, invitați, locuitori ai Gurahonțului și nu numai.

V. F.

PE ȘOSELE

În cursul zilei de joi, polițiștii de la circulație au reținut patru certificate de înmatriculare pentru defecțiuni tehnice, au aplicat 203 amenzi în valoare de 16.175.000 lei și au ridicat în vederea suspendării cinci permise de conducere. Două dintre acestea pentru conducere sub influența alcoolului. Este cazul lui **Ileana Valentin**, de 36 ani, din Arad și a lui **Mustață Adrian**, cu autoturismul AR-01-CGP.

LOCURI DE MUNCĂ DISPONIBILE

Agenția Județeană și Ocupare și Formare Profesională ne-a pus la dispoziție lista cu locurile de muncă vacante de la data de 25 septembrie 2000.

Agent de asigurări 20; Agent vânzări 3; Analist programator/inginer de sistem 1; Ascuțitor 2; Auditor 2; Conducător auto 1; Confecționer îmbrăcăminte 40; Confecționer piele 20; Confecționer tricotaje 20; Confecționere 10; Consultant financiar asigurări 20; Dulgher 2; Electrician 2; Inginer TCM 1; Instalator gaze-sanitari 3; Instalator sanitar 10; Lăcătuș 3; Mașiniști motor termic Diesel 2; Mecanic auto 1; Medic de Medicina Muncii 1; Muncitor necalificat 13; Operator mase plastice 2; Pictor manual 10; Pictor pulverizare 5; Pulverizator 2; Sculptor 2; Sudor 5; Tăietor metale 4; Tapițer 4; Tâmplar 12; Vânzător întocmire contabilitate primară 1; Zidar 5.

Pentru săptămâna viitoare sunt 229 locuri de muncă disponibile din 33 de meserii. În continuare, cele mai multe oferte se adresează confecționerilor de îmbrăcăminte (40 de locuri vacante), pielarilor (20), confecționerilor de tricotaje (20), agenților de asigurări (20) și consultanților financiari (tot 20 de locuri).

Ca noutăți avem două locuri de auditor și un loc de medic cu specializarea Medicina Muncii.

N. O.

Sâmbăteni

UN BĂTRÂN A FOST ACCIDENTAT MORTAL

Joi seară, în jurul orelor 20,45, pe raza localității Sâmbăteni, **Besserman Claudiu**, de 22 ani, din Arad, în timp ce conducea autoturismul AR-10-NED a surprins și accidentat mortal pe Covaci Dumitru de 82 ani, din Sâmbăteni. Bătrânul tracta un cărucior pe șosea în aceeași direcție de mers...

DE LA POLIȚIE - PE SCURT

■ ARESTAT PENTRU SCANDAL

Poliția îl cercetează în stare de arest preventiv pe **Lucaciu Marcel-Marius**, de 30 ani, din Fântânele, care în 20.09.2000 a provocat scandal în barul S.C. LUCI SRL din Arad. Împotriva autorului, Parchetul a emis mandat. de arestare preventivă pe timp de 30 de zile.

■ FURT

Covaciu Daniel, 25 ani, din Șicula este cercetat în stare de arest preventiv. Pe data de 19 septembrie, acesta a sustras din locuința lui Seran Mircea din Gurba, bunuri în valoare de 11.330.000 lei.

■ GESTIUNE FRAUDULOASĂ

Drila Laurențiu, de 43 ani, din Lipova, este cercetat pentru săvârșirea infracțiunii de gestiune frauduloasă. Acesta a înstrăinat bunuri pe care le avea în custodie, bunurile fiind proprietatea S.C. INTERMEDIA S.A., cauzând astfel un prejudiciu de 117 milioane lei.

■ DIN TRANSCONTAINER

Tolan Livia, de 44 ani, din Curtici, magazioner în stația CFR și **Mureșan Virgil**, de 30 ani, din Macea, în noaptea de 20/21 septembrie a.c., au sustras dintr-un transcontainer din stația CFR Curtici bunuri de îmbrăcăminte și încălțăminte în valoare de 2.500.000 lei. Prejudiciul a fost recuperat, iar cei doi sunt cercetati în stare de libertate.

■ ÎNȘELĂCIUNE

Este cercetat pentru săvârșirea infracțiunii de înșelăciune **Trufelea Gheorghe**, de 51 ani, din Arad. În cursul lunii august 2000 acesta a achiziționat mobilier de la S.C. IMAR S.A. pentru care a emis o filă CEC în valoare de 55 milioane lei, fără a avea disponibil în cont...

■ FURT DE TULEI

A fost indentificat sustrăgând tulei de pe tarlaua lui **Taran Traian**, Buha Ioan, de 42 ani, din Șimand. Este cercetat în stare de libertate.

■ FĂRĂ PERMIS

Poliția l-a depistat conducând pe drumurile publice un autotursim fără a avea permis de conducere pe **Toth Vicențiu**, din Curtici. Este cercetat în stare de libertate.

După o prestație destul de bună la Eurovision

FORMAȚIA „TAXI" ȘI-A LANSAT ALBUMUL LA ARAD

Ieri seară a avut loc lansarea albumului „Trag un claxon", scos pe piața muzicală de către formația „Taxi". Imediat după lansarea albumului, cei care au fost prezenți în Club Bizar au avut prilejul să-i asculte într-un concert - live - pe cei care au reprezentat anul acesta România la EUROVISION. Evenimen-tul muzical a fost sprijinit de către PRO FM și Connex.

B. O.

BTR BANCA TURCO-ROMÂNĂ

Sucursala Arad

Arad 2900, Piața A. Iancu nr. 13, România

Dobânzi pentru depozite la termen

Valută	1 lună	3 luni	6 luni	9 luni	12 luni	Suma minimă	
						Persoane juridice	Persoane fizice
ROL	34	35	34	33	33	25.000.000	5.000.000
USD	6,25	6,50	6,75	-	7,10	3.000 USD	500 USD
DEM și EURO	4,0	4,20	4,50	-	4,70	*3.000 USD	*500 USD

Avantaje:

- Dobânzile sunt fixe pe toată perioada depozitului
- Comisioanele pentru deschiderea și retragerea unui depozit la termenul stabilit: 0%

Certificate de Depozit la Purtător cu Parolă

	LEI	USD	DEM
1 lună	34	6,75	4,5
3 luni	35	7,00	4,7
6 luni	34	7,25	5,0
9 luni	33	7,50	5,2
12 luni	33	7,80	5,5

Avantaje:

- Comisioane pentru cumpărare și răscumpărare: 0%
- La răscumpărare înainte de termen se primește 60% din dobândă, în funcție de perioada de deținere
- Valoarea certificatului poate fi aleasă de către dvs.
- Puteți alege termene fixe sau orice alt termen
- Pot fi cumpărate fără a avea cont în bancă

(15158838)

Pentru informații suplimentare, sunați la 214.422; 254.844.

Proiecte în derulare

EXTINDEREA REȚELEI DE APĂ-LA ȘICLĂU ȘI GRĂNICERI

La Șiclău și Grăniceri se lucrează la extinderea rețelei de apă, de care vor beneficia peste 2500 de locuitori. Proiectul mai necesită o sumă totală de peste patru miliarde lei. Momentan s-a obținut o primă tranșă de 500 milioane lei dintr-o finanțare M.L.P.A.T.

Dacă totul va decurge normal, lucrările vor fi terminate în luna decembrie a anului 2001. În urma acestui proiect, la Grăniceri se vor bucura de apă potabilă curentă 1250 de localnici, în timp ce la Șiclău numărul acestora va fi puțin mai mare: 1300.

B. O.

ANGAJAȚII AGENȚIILOR DE ȘOMAJ NU DORESC SĂ DEVINĂ FUNCȚIONARI PUBLICI

La Voineasa a avut loc o întâlnire de lucru între reprezentanții Agenției Naționale de Ocupare și Formare Profesională și cei ai Agenției Funcționarului Public, în vederea stabilirii condițiilor și criteriilor prin care angajații Agențiilor județene de șomaj pot deveni funcționari publici.

În urma discuțiilor, Agenția Funcționarului Public a vrut să dea avizul cerut de lege, pentru ca angajații de la „șomaj" să intre în marea „armată" a funcționarilor publici.

Surprize nu au întârziat să apară. După ce au luat la purecat Legea funcționarului public și aplicarea în practică a prevederilor ei referitoare la salarizarea și stabilitatea pe post a funcționarului, reprezentanții agențiilor de șomaj au spus că nu doresc să devină funcționari publici. Deocamdată, Legea privind lefele funcționarilor publici nu a fost adoptată, deși încă din vară trebuia să apară. Ba, mai mult, chiar dacă ar apărea în perioada următoare, cum bugetul e „0", tot nu poate fi aplicată.

N. OPREAN

Ministerul Finanțelor susține că

NU VA EXISTA O REDISCUTARE A RECTIFICĂRII BUGETULUI DE STAT

Modificările variantei de rectificare a bugetului de stat prezentate de Ministerul Finanțelor și aprobate prin ordonanță de urgență de Guvern vor fi încorporate în următoarele zile în cifrele bugetului, nefiind astfel necesară o rediscutare a rectificării, a declarat, ieri, secretarul de stat în Ministerul Finanțelor, Sebastian Vlădescu. "Nu avem informații că ar fi necesară o rediscutare a rectificării bugetului. Probabil că la începutul săptămînii viitoare ordonanța va fi deja publicată în Monitorul Oficial", a precizat Vlădescu. Purtătorul de cuvînt al Guvernului, Gabriela Vrînceanu Firea, a declarat, joi, după aprobarea rectificării bugetului, că premierul Mugur Isărescu și ministrul de Finanțe, Decebal Traian Remeș, vor discuta în următoarele zile cu miniștrii care au solicitat suplimentări ale bugetului. Firea a spus că printre ministerele cu cele mai mari șanse de a beneficia de noi sume se află Ministerul Industriei, Ministerul Tineretului și Sportului, Ministerul Culturii.

Secretarul de stat în Ministerul Finanțelor a menționat că o mare parte din alocările către ministere sau agenții erau prevăzute prin acte normative aprobate înaintea rectificării de către Parlament sau Guvern.

Executivul a aprobat rectificarea bugetului de stat prin care veniturile bugetare s-au majorat cu 8.663,6 miliarde lei, iar cheltuielile cu 9.102,6 miliarde lei. Deficitul bugetar s-a stabilit la 36.186 miliarde lei. Indicatorii economici recalculați au fost o creștere economică de 1,5%, un PIB nominal de 772.994 miliarde lei, o inflație 40% și un curs de schimb (medie anuală) 21.600 lei/dolar.

Legea ciomagului la Sânpetru-German

CONSILIERUL ARDELEAN - BĂTUT „MĂR" DE CIOBANII SIBIENI

Luni noaptea, dl. Ardelean-Călina Gheorghe, consilier la Primăria comunei Secusigiu, a căzut victima agresiunii unor ciobani de pe raza satului Sânpetru German.

Totul a pornit în urma repetatelor incursiuni ale ciobanilor cu oi pe pământurile oamenilor din cele două localități. După cum spunea dl. Cismaș Dumitru, primarul din Secusigiu, cei 26 de proprietari de oi, veniți din Sibiu și Novaci, au provocat pagube însemnate agricultorilor: „Până la 100% din suprafața cultivată. Am organizat pânde nocturne cu consilierii și poliția, dând amenzi ciobanilor."

Tarlaua consilierului, la marginea satului Sânpetru German, a fost „vizitată" de oile proprietatea lui Ciocan Ioan, un potentat cioban din Sibiu.

„Încă de joi, după strângerea recoltei, am observat oile lui Ciocan pe tarlaua mea cu lucernă. Duminică noaptea era să-i prind în flagrant, dar au fugit. Luni, pe la unu noaptea, am auzit zgomote lângă ferma mea și am ieșit pe câmp. Surprinzând oile pe lucerna mea, am cerut ciobanului să le adune în saivan, să le pot număra, la care el a fluierat și a pornit oile spre stână. Mi-am trezit soția și am plecat cu mașina la stână, dorind să discut cu Ciocan Ioan, proprietarul oilor". Ajunși la stână, soții Ardelean au fost întâmpinați cu... ciomege de ciobanul Zolescu Valer, concubina și fiul. Aici s-a iscat o altercație între d-na Ardelean și „ciobănița" care, spune consilierul, „s-a dezbrăcat ca să o bată pe soția mea. Am vrut să le despart. Când m-am întors cu spatele, cineva m-a lovit cu ciomagul în cap, apoi în ceafă și umăr. Mi-am pierdut cunoștința, noroc că soția, plină de vânătăi, a reușit să fugă."

Foto: ȘT. MATYAȘ

Consilierul Ardelean pe patul de suferință. Capul spart, mașina răsturnată sunt „opera" ciobanilor sibieni

„Vice"-le Bănățan și plt. Dorel Mihuț din Secusigiu au răspuns chemării, însă n-au găsit la stână decât făptașii. Consilierul era deja în drum spre spital. Pe numele ciobanului a fost întocmit deja proces penal, dar ancheta și, probabil, procesul cara va urma, vor fi dificile. Ciocan Ionică, invitat să-și spună punctul de vedere l-a luat pe „nu știu" în brațe. Victima este la pat, la ferma din Sânpetru-German, cu jumătate din craniu găurit. Conștient, dl. Ardelean ne-a declarat că, oricum, va da în judecată agresorii. Vom reveni.

ADRIAN BOROȘ

MANAGERUL - UN ROL DECISIV

Orice manager cunoaște importanța eficienței economice, a rentabilității și competitivității produselor. Este evident, însă, că nu toți realizează importanța rolului pe care ei înșiși îl joacă în creșterea benefică a eficienței economice, aceea care asigură creșterea economică durabilă a întreprinderii. Or, fiecare manager ar trebui să fie conștient că rolul său este decisiv în realizarea acestui gen de creștere. De altfel, unicul gen de creștere care califică un management performant în conjunctura economică actuală. Rolul managerului este într-adevăr decisiv, pentru că de el depinde instituirea mecanismului adecvat de stimulare materială a salariaților, în întreprinderea pe care o conduce. Așadar, de el depinde orientarea eforturilor salariaților spre eficientizarea propriei lor activități productive. Iar eficientizarea propriei activități a fiecărui salariat este o contribuție esențială la creșterea benefică a eficienței economice. Contribuția este într-adevăr esențială, dat fiind că eficientizarea propriei activități a fiecăruia se concretizează în acțiunea benefică asupra productivității muncii, costurilor și calității produselor, adică exact asupra factorilor care determină creația de valoare, respectiv, sporul real de valoare adăugată - prin creație și nu prin transfer. Cu condiția expresă ca meçanismul de stimulare să fie conceput, instituit și reglat corect, astfel încât eforturile salariaților să fie orientate clar și fără echivoc în direcția necesară, ținând seama de caracterul restrictiv al corelației dintre productivitatea muncii și costurile produselor.

Bineînțeles, stimularea materială nu e singura pârghie de creștere benefică a eficienței economice. Este binecunoscut rolul retehnologizării, al tehnologiilor noi și mijloacelor performante. Însă acestea nu sunt suficiente, prin ele însele, pentru a obține creșterea scontată, hotărâtoare fiind utilizarea lor corespunzătoare, la parametrii potențiali de eficiență economică. Utilizarea irațională, a celor mai performante tehnologii și mijloace, poate provoca diminuarea drastică a eficienței economice și chiar pierderi din producția curentă. În schimb, utilizarea rațională, bine motivată, a unor tehnologii și mijloace mai puțin performante, poate determina creșteri importante ale eficienței economice. Stimularea materială vizează tocmai această utilizare rațională reflectată în productivitate, costuri și calitate, oferind fiecărui salariat motivația necesară pentru a identifica și a valorifica orice posibilitate reală de eficientizare a propriei sale activități. Asemenea rezerve de eficiență există în orice întreprindere, așa cum bine știu cei care lucrează efectiv în producție. Dar nimeni nu este în măsură să le identifice și să le valorifice integral fără aportul conștient și bine motivat al salariaților înșiși. Ele nu pot fi evaluate aprioric, însă valorificarea lor - măcar parțială - ar putea produce surprize de proporții, că cele mai multe rezerve de eficiență aparțin moștenirii lăsate de economia centralizată, care a excelat prin utilizarea irațională a mijloacelor și abundența cheltuielilor „productive" inutile. Așadar, în economia noastră s-au acumulat rezerve de eficiență a căror valorificare poate conduce la rezultate economice cu adevărat importante. Aceste rezultate sunt la îndemâna oricărui manager, în măsura în care conștientizează faptul că oamenii - dacă sunt bine motivați - pot elibera energii latente nebănuite, creativitate și inițiativă fără limite. Iată de ce, în condițiile noastre specifice, stimularea materială rămâne cea mai importantă pârghie de creștere benefică a eficienței economice, în nenumărate întreprinderi, cu capital de stat sau privat. Cu totul altfel stau lucrurile într-o economie avansată, unde valorificarea rezervelor de eficiență a fost permanentă și noile tehnologii au devenit de mult principalul factor de progres economic. Ceea ce se va întâmpla și la noi, atunci când rezervele de eficiență existente vor fi fost valorificate.

Stimularea materială este cu atât mai importantă, în conjunctura economică actuală, cu cât ea nu necesită un efort financiar. Pentru stimulare sunt necesari bani, dar nu înainte, ci după valorificarea fiecărei rezerve de eficiență. Or, valorificarea fiecărei rezerve de eficiență se concretizează într-un spor de valoare adăugată, spor care constituie și sursa stimulentului cuvenit. Înainte de valorificare este necesar doar ca oamenii să cunoască mecanismul stimulării și să aibă certitudinea că el funcționează corect și operativ. Așadar, valorificarea rezervelor de eficiență prin stimulare materială se autofinanțează.

GH. MIRCEA; GH. TODUȚA

ARTA LA MATURITATE

Ieri, la sala Forum a avut loc vernisajul expoziției de pictură **Constanța Docmanov** și **Gheorghe Docmanov**. Cea de-a 11-a expoziție personală a soților Docmanov reunește 81 de lucrări care, după cum observa criticul de artă Dan Lăzărescu, reflectă deplina maturitate artistică la care au ajuns cei doi. Deși timpul ar fi trebuit să apropie maniera de a picta a celor doi artiști, dimpotrivă, fiecare și-a cristalizat propriul său stil, propriile sale motive.

C.L.

OVIDIU BALINT - NOUL DIRECTOR AL CASEI DE CULTURĂ A MUNICIPIULUI ARAD

De ieri, Casa de Cultură a Municipiului (cu sediul în Casa Hirschl) are un nou director, Ovidiu Balint. La concursul care a avut loc pentru ocuparea acestui post, s-au prezentat trei candidați, Ovidiu Balint surclasându-i la mică distanță pe ceilalți doi - actorii Călin Stanciu și Dan Covrig. Din comisia de concurs au făcut parte prof. univ. dr. Lizica Mihuț - rector al Universității „Aurel Vlaicu", Florin Didilescu - inspector-șef la Inspectoratul pentru Cultură, Levente Bognar - viceprimar, Daniela Andreica - referent pe probleme de cultură la Primăria Arad, Mircea Foșlea - președintele comisiei de cultură a Consiliului Local. „Candidații au prezentat un plan managerial, au susținut o probă scrisă și un interviu. Sperăm ca rezultatul să fie în favoarea culturii arădene", a declarat viceprimarul Levente Bognar.

C. L.

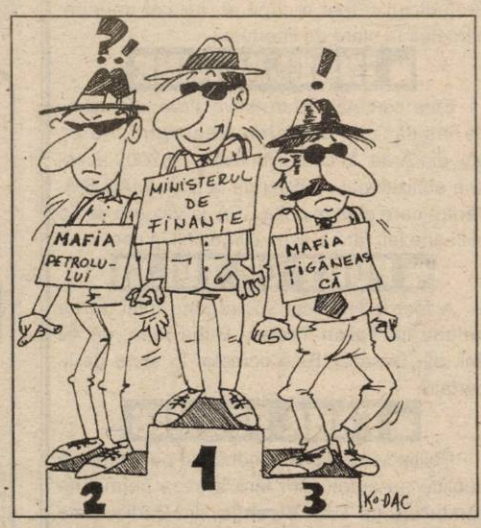

Corneliu Vadim Tudor a strâns cele 300.000 de semnături necesare pentru candidatura la Președinție

Președintele PRM, Corneliu Vadim Tudor, a anunțat, ieri, într–o conferință de presă, strîngerea celor 300.000 de semnături pentru candidatura sa la alegerile prezidențiale.

"La ora actuală, membrii și simpatizanții PRM din întreaga țară continuă să adune semnături de adeziune, pentru orice eventualitate, propunîndu–și să atingă pragul de 400.000, arhisuficient pentru a preîntîmpina unele posibile contestații sau surprize nedorite", a precizat Corneliu Vadim Tudor.

Președintele PRM s–a angajat să desfășoare o campanie electorală "civilizată", adăugînd că tonul discursului său politic va continua să se tempereze, întrucît populația e sătulă de "vehemență și scandal". "Tot ce trebuie să facem noi este să așteptăm alegerile", a concluzionat liderul PRM.

TERORIȘTII CARE INTENȚIONAU SĂ ÎNLĂTURE GUVERNUL DE LA KIEV - ARESTAȚI

Serviciile de securitate ucrainene au anunțat, ieri, că au arestat un grup de teroriști care se pregăteau să comită o serie de atentate - inclusiv la centrala nucleară de la Cernobîl - și să înlăture guvernul, relatează AFP. "Elaboraseră deja un plan de acțiune, bazat pe acțiunile unor grupuri paramilitare, și intenționau să saboteze și centrala nucleară de la Cernobîl, baraje și conducte de gaz, pentru a destabiliza țara", a afirmat Oleksandr Zkripnik, purtător de cuvînt al serviciilor de securitate (SBU). Poliția i-a arestat joi pe doi dintre liderii grupului, în regiunea Cernihiv, din nordul țării. Sursa citată a adăugat că serviciile speciale au desfășurat o operațiune simultană în trei regiuni ale țării, dar nu a precizat care este numărul total al persoanelor arestate.

Ivan Konach, membru al serviciilor speciale, a afirmat că teroriștii sunt, în majoritate, militari. În urma operațiunii, SBU a confiscat manifeste care îndemnau populația la revoltă, hărți ale unor depozite de armament și alte documente. "Este un caz foarte grav", a afirmat Zkripnik. Președintele Leonid Kucima, liberal moderat, a fost ales pentru un al doilea mandat de cinci ani în noiembrie 1999.

SC INTERTRANS 1 SA

Cu sediul în Arad , Calea 6 Vânători nr. 2-4,

vinde sau închiriază spații pentru birouri în incinta clădirii Autogării Arad situată la adresa sus menționată.

Relații suplimentare la telefon 057/289261 sau la sediul societății.

(4932458)

PRIMĂRIA ORAȘULUI CHIȘINEU-CRIȘ

Organizează licitație publică în data de 5 octombrie 2000, ora 10,00, pentru vânzarea suprafeței de 15 hectare teren în vederea realizării unei ferme avicole. Relații suplimentare la telefon 520.098.

(chit. 3031236)

La Pâncota

LUNAR, CÂTE O „MISS" (Ă)

Nu s-a gândit nimeni până acum să facă o evidență a fetelor frumoase dintr-o localitate și trebuie să recunoaștem că ar fi o treabă complicată. Cei din Pâncota însă, chiar dacă nu au o statistică, reușesc să afle cam câte fete frumoase sunt în localitate. Ei organizează lunar concursul **„Miss Pâncota"** în clădirea fostului cinematograf. Muzică, distracție, fete frumoase și în felul acesta, află periodic care sunt cele mai frumoase fete din oraș.

M. A.

De la Consiliul Național PDSR:

DAN MARȚIAN CALCĂ PE URMELE LUI GHEORGHE DUMITRAȘCU

Lucrările Consiliului Național PDSR au conținut și o serie de momente extrem de inedite. Îndrăznim să afirmăm acest lucru, deoarece pe lângă aprobarea Programului Politic și a Protocolului privind fuziunea PDSR cu PSDR, bătălia pentru obținerea unui loc eligibil pe listele parlamentare era, de departe, cea mai importantă preocupare a pedeseriștilor. Cazul senatorului Gheorghe Dumitrașcu de la Constanța, care s-a văzut scos afară de pe liste chiar de către ortacii din organizație, este de dată prea recentă ca să nu stârnească fiori pe șira spinării la mulți „elefanți" din PDSR, care visau să treacă în lumea celor drepți tocmai din fotoliul Parlamentului. Mai mult, Ion Iliescu și Adrian Năstase au impus partidului o anumită conduită de la care nu se poate face rabat: peste 50% dintre cei propuși pe liste trebuie să fie oameni noi, care n-au mai fost în Parlament. Scurt și clar!

Așa se face că Dan Marțian, parlamentar timp de zece ani de zile pe listele PDSR Vaslui, s-a trezit lăsat pe dinafară. Venerabilul Dan Marțian a venit în fața Consiliului Național încercând să-și apere interesele: **„Cei de la Vaslui au încălcat Statutul PDSR și Constituția României, deoarece au propus ca nimeni peste 55 de ani să nu mai fie pe liste."** Chemat la tribună de către Ion Iliescu pentru a da socoteală, V. Mihalache, președintele PDSR Vaslui, i-a spus câteva vorbe „de la obraz" lui Dan Marțian: **„Nu-i vorba de nici o limită de vârstă! Alta e problema: Dan Marțian a stat zece ani de zile pe listele noastre! Cred că e destul. Toată organizația a fost de acord cu scoaterea de pe liste a d-lui Dan Marțian, iar organizația PDSR Vaslui este una dintre cele mai puternice din țară...".**

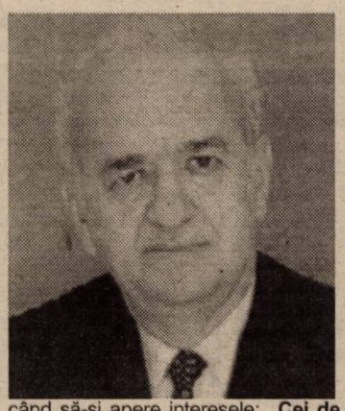

***

Pe lângă problema listelor, Dan Marțian a mai făcut o greșeală strategică la Consiliul Național PDSR: în buna tradiție a politrucurilor, a făcut „critica și autocritica" Programului politic al PDSR-ului: că programul economic sectorial poate fi îmbunătățit, că reformele structurale nu sunt așa de bine creionate și că Biserica greco-catolică este oarecum ignorată. Față de această situație, Ion Iliescu a reacționat cât se poate de dur, răspunzându-i lui Dan Marțian la persoana I: **„De ce atâta încrâncenare pentru un loc pe liste? Pe de altă parte și tu ai lucrat la Programul politic. De ce nu le-ai spus pe toate acestea atunci? Cât despre Biserica greco-catolică, dimpotrivă: nu o ignorăm, ci o prețuim. Faptul că Biserica Ortodoxă este mult mai mare, este însă o realitate...".**

DORU SINACI

PAIUL ȘI BÂRNA DIN OCHII PARTIDELOR

„De ce vezi tu paiul din ochiul aproapelui tău, și nu vezi bârna din ochiul tău?" (Iisus Hristos)

Astăzi, foarte mulți așa-ziși „politicieni" suferă de hiperopie, înseamnă a vedea paiul celuilalt de la distanță, dar nu și bârna care stă foarte aproape de ochiul multora.

Mântuitorul Iisus a spus că, dacă vrem să judecăm corect pe alții pentru o greșeală, va trebui să înlăturăm întâi propria noastră greșeală (bârna) din propria viață. Spunând aceste cuvinte „Mîntuitorul a atins un punct sensibil în noi toți, cu alte cuvinte, analizează-te pe tine însuți și rezolvă-ți propriile defecte. Realitatea este un lucru foarte greu de îndurat mai ales atunci când privești propriile defecte. Poetul britanic Thomas Steans Eliot scria: „Omenirea nu poate să suporte prea multă realitate". Totuși îmbucurător e faptul că realitatea conține în ea însăși motive de încredere, nefiind altceva decât adevărul însuși. Realitatea poate fi lemnul care întreține focul, scânteia care face ca motorul să nu se oprească, seria de fapte ce nu lasă să domine sentimentele asupra elementului logic.

Absența realității distinge un psihopat de un om sănătos. Atât de mulți oameni și în special cei ce fac „politicia", sunt numai pe jumătate sănătoși, fiindcă văd realitatea numai pe jumătate. Aceștia trăiesc într-o lume împânzită de mituri. Miturile și fanteziile lor ies la suprafață mai ales când se lasă orbiți de interesul egoist al propriilor păcate, al propriilor slăbiciuni și greșeli. Cu cât percep mai puțin adevărurile acestei lumi, cu cât mințile lor sunt mai înțesate de falsuri, de prejudecăți și de iluzii. Aceștia numai sunt în stare să ia decizii înțelepte, raționale, realiste și astfel schimbarea devine virtual imposibilă. Cei mai mulți în asemenea situații dau vina lor pe alții.

Președintele S.U.A. Abraham Lincoln avea o maximă celebră în legătură cu acest subiect: „Poți să prostești toată lumea un timp; poți să-i prostești pe unii tot timpul; dar nu poți să prostești pe toată lumea tot timpul."

Pentru acești politicieni infantili, este imperios necesar o întoarcere la adevăr și realitate (dacă au capacitate intelectuală și morală), astfel ca oamenii (electoratul) să știe unde se găsesc și care este poziția lor în sistemul de valori.

Pentru a fi vindecați se cere să facă două lucruri: să nu se mai preocupe de paiele altora ci de bârnele lor și să înțeleagă că dacă nu erau ei și mucegaiul cine ne mânca mălaiul.

TIMOTEI DANIEL

PROGRAMUL VIZITEI LUI P. ROMAN LA ARAD

Joi seara a avut loc Consiliul Politic al PD care a dezbătut și stabilit programul vizitei la Arad a președintelui PD, P. Roman. Marți, 26 septembrie, la ora 10,15, liderul PD va fi prezent la *„Cetta Internațional"*, întreprindere de mobilă și tapițerie. La ora 11, dl. P. Roman va merge la Felnac, la 12,30 la Fântânele (sau eventual la Frumușeni). La ora 13,00, d-l P. Roman va fi la Lipova la o întâlnire cu cetățenii și cu reprezentanți și simpatizanți ai PD de pe Valea Mureșului.

Vizita va continua la Arad, cu întâlniri dintre liderul PD și mass-media, iar la ora 20,00, la Astoria va fi un dineu unde vor fi prezenți reprezentanți PD din administrația locală, reprezentanți ai organizațiilor locale din județ, personalități din Arad și personalități locale din comunele și orașele județului.

I. I.

TINERII ȚĂRĂNIȘTI ÎȘI SCHIMBĂ PREȘEDINTELE

Pe data de 7 octombrie, organizația județeană de tineret a PNȚCD Arad va avea conferință județeană de alegeri, suntem anunțați printr-un comunicat transmis la redacție. Din surse neoficiale, aflăm că Adela Cristea, care a fost „Doamna de fier" a OTPNȚCD, nu va mai candida, deși ar avea dreptul. Se pare că noul președinte al tinerilor țărăniști arădeni va fi Cosmin Galu, șef de cabinet al lui Claudiu Cristea, vicepreședintele Consiliului Județean.

T. S.

ALEȘII CDR 2000 S-AU ÎNTÂLNIT CU CANDIDAȚII PENTRU PARLAMENT

Peste 150 de aleși ai CDR la alegerile locale - primari, viceprimari și consilieri, s-au reunit la sala **„Iuliu Maniu"** a Universității Aurel Vlaicu, pentru a le fi prezentați candidații CDR 2000 Arad pentru Senat și Camera Deputaților.

Discursurile candidaților, Aurel Ardelean (președinte FER) locul 1 pentru Senat, Radu Ghidău, Ovidiu Marian (PNȚCD) și Gelu Roman (UFD), candidați - în această ordine, pentru Camera Deputaților, s-au axat pe necesitatea contracarării ofensivei stângii la alegerile generale. ● Claudiu Cristea, directorul de campanie electorală, a insistat asupra obiectivelor pe care trebuie să le realizeze fiecare filială din județ, iar Adela Cristea a transmis un mesaj tinerilor, care și de această dată vor duce greul campaniei electorale. ● O prezență foarte activă a prefectului Ovidiu Nilă, care a trebuit să răspundă mai multor întrebări din sală, în special în ceea ce privește aplicarea Legii 1/2000. ● Luările de cuvânt au oferit un prim indiciu privitor la linia pe care o va urma CDR 2000 în campania electorală: atac împotriva PDSR-ului, cu scoaterea în evidență a nerealizărilor guvernelor dinainte de 1996.

În ceea ce privește realizările actualului guvern, se va pedala pe un singur aspect: pașii făcuți spre integrarea în Uniunea Europeană. (Cât despre nerealizări, le vor scoate în evidență adversarii...n.n.).

S. TODOCA

HOȚII AU DEVENIT NEPRETENȚIOȘI

(Urmare din pagina 1)

În luna august a acestui an, dintr-o unitate militară din Brașov au fost furate arme și muniție, chiar de sub nasul zecilor de militari și ofițeri aflați în incintă. Tot la capitolul armament, trebuie amintite și cazurile în care au fost "ușurați" de pistoale tocmai cei care sunt plătiți să le folosească pentru a ne apăra de hoți: gardienii publici. Foarte spectaculos este și cazul în care doi deținuți au reușit să evadeze din sediul poliției, dar nu înainte de a fi furat insigna și legitimația polițistului care îi păzea, pe care l-au bătut pînă l-au băgat în spital.

În privința furturilor de combustibil, la început hoții găureau conductele magistrale, umplînd cîmpurile de mușuroaie și de lacuri petrolifere, provocînd deseori incendii cărora nu de puține ori le cădeau victime. Ulterior, ei și-au diversificat metodele, golind de motorină cisterne întregi sau chiar... locomotive.

Furturile de autoturisme nu mai constituie, nici ele, o noutate. Poate doar dacă mașina furată aparține Serviciului Român de Informații sau Consulatului unei ambasade străine la București, așa cum s-a întîmplat deja.

Furturile de bani (inclusiv valută, mai ales prin metoda "Maradona", în care hoțul se prezintă drept polițist), bijuterii, telefoane mobile, calculatoare sau chiar mîncare nu mai impresionează pe nimeni - în afara victimelor, firește. A călători cu transportul în comun bucureștean, dar și cu unele trenuri, a devenit de mult un sport extrem, mai ales că s-a creat o psihoză colectivă: "Chiar dacă-i vezi că te fură, nu fă nimic, că te taie!".

Nu de puține ori, după ce sparg o casă, hoții dau o raită și prin frigider. Un mod original de a lua masa în oraș. Uneori, după ce sunt prinși, ei susțin că au furat mîncarea de necaz că nu au găsit ceea ce căutau. Pînă și din magazia unei biserici au dispărut alimente în valoare de o jumătate de milion de lei.

Dincolo de zîmbetele pe care le pot smulge asemenea detalii, păgubașii au de suferit enorm, uneori, de pe urma acestor nelegiuiri. Un exemplu este cel al criticului Alex Ștefănescu. Hoții care i-au spart casa au furat printre altele și lap-top-ul în memoria căruia se afla o mare parte din Istoria literaturii române la care lucrează, de ani buni, redactorul-șef al "României Literare". Bineînțeles că persoanele publice nu sunt ocolite de hoți, care speră probabil să devină celebri în branșă dacă locuința pe care au jefuit–o aparține lui Florin Călinescu, Viorel Lis, Ștefan Bănică jr. sau Stela Popescu.

Altfel, după 1990, hoții au devenit extrem de nepretențioși: fură absolut orice, de la legume, zarzavaturi și fructe din grădinile și livezile gospodarilor, pînă la explozibil, mercur, o autospecială plină cu medicamente, tablouri electrice și transformatoare, seifuri. Hoții au și capacitatea de a se adapta imediat la orice eveniment: după ce municipalitatea Capitalei a declanșat dezafectarea chioșcurilor ilegal amplasate pe domeniul public, construcțiile mai necăjite, pe care proprietarii au preferat să le abandoneze, au fost tăiate repede cu bomfaierul de către persoane întreprinzătoare.

În unele domenii se înregistrează o adevărată înghesuială de stiluri: dacă unii fură telefoane mobile, alții fură impulsuri, sunînd la linii erotice pe cheltuiala altora, iar o a treia categorie preferă să fure cabluri telefonice.

În ultimii ani s–au înmulțit și furturile de obiecte de cult sau care apațin patrimonului național. Polițiștii reușesc foarte greu să–i prindă pe hoți, pentru că, de regulă, aceștia au legături cu rețele internaționale, furturile fiind, de cele mai multe ori, comandate. Ceea ce este mai îngrijorător este faptul că uneori furturile sunt comise chiar de cei care sunt plătiți să le împiedice. În martie, cinci gardieni publici din Oradea au fost prinși de Poliție după ce au furat din firma pe care se presupunea că o păzesc bunuri de peste 50 de milioane de lei, cu ajutorul gestionarului magaziei.

Un lucru de care hoții nu țin cont este acela că un furt în aparență neînsemnat poate afecta siguranța altor persoane.

Din nefericire, de multe ori furtul devine tîlhărie, iar cel mai adesea victimele sunt bătrînii sau copiii, agresați sau chiar omorîți pentru bunuri fără aproape nici o valoare.

Un aspect cheie este cel al pedepselor. Dacă, de cele mai multe ori, autorii "tunurilor" de miliarde se plimbă liberi, în schimb amărîții înfundă pușcăria. În luna mai, Ministerul Justiției a solicitat Președinției grațierea Adrianei Fancsiki, condamnată definitiv la trei ani de închisoare pentru că a furat din buzunarul unei persoane suma de patru mii de lei. La începutul lunii august a fost nevoie tot de intervenția președintelui Emil Constantinescu, care a făcut uz de dreptul de a grația, pentru ca Nicolae Ovidiu Chițu, un bărbat dintr–o comună dîmboviteană, să poată ieși din închisoarea în care ajunsese după ce fusese condamnat definitiv la trei luni de închisoare pentru că a furat varză în valoare de o sută de mii de lei.

Există însă și un alt tip de situație în care furtul îl costă pe hoț cît nu face. În luna mai, doi tineri dintr–un grup de aproximativ 20 de rromi prinși la furat de cireșe în livada Agro Glina Dobroiești (județul Ilfov) au fost internați la Spitalul de Urgență Floreasca, cu numeroase traumatisme și mușcături de cîini pe membre, după ce au fost prinși de paznici.

Alteori este și mai grav: la sfîrșitul aceleiași luni, un grădinar timișorean a ucis un bărbat pe care îl suspecta că i-a furat cîteva legume. Dănuț Moga a constatat, într–o dimineață, că i-au fost furate niște legume din grădină. El a observat în apropiere un bărbat necunoscut și a bănuit că acesta ar fi autorul. Nervos, Moga a luat din grădină o săpăligă cu vîrf ascuțit și l–a lovit pe necunoscut, omorîndu-l. Victima era un bărbat cu vîrsta între 55 și 60 de ani, a cărui identitate nu a putut fi stabilită de Poliție.

Acest ultim exemplu ridică și cea mai serioasă problemă: există riscul ca, exasperați de valul de furturi ale căror victimă poate fi oricine, în orice moment, în orice loc, tot mai mulți români să se apuce a-și face singuri dreptate. Și chiar așa se va întîmpla dacă polițiștii, procurorii și judecătorii nu vor reuși să stăvilească avîntul și imaginația hoților.

(MEDIAFAX)

ANCD ARAD A INTRAT ÎN TOP

Recent, la București, a avut loc ședința Biroului Politic Național lărgit al ANCD, la care au participat și președinții organizațiilor județene care au obținut la alegerile locale un scor peste media pe țară. Au fost prezenți președinții de la Arad, Bistrița, Sălaj și Neamț, reprezentantul Aradului fiind Alexandru Iercoșan, proaspăt președinte al organizației județene. Ca o noutate în practica electorală, a fost realizată o simulare pe calculator a rezultatelor pe care le va obține ANCD la alegerile generale (în cadrul CDR 2000), ținând cont de rezultatele de la „locale" și alți factori.

● S-a stabilit că pe 25 septembrie se va încheia prima fază a definitivării protocolului încheiat cu CDR 2000, referitor la cele șapte locuri eligibile pe liste. În faza a doua se vor discuta locurile „la bătaie", adică acele locuri susceptibile de a fi câștigate la redistribuiri.

În ceea ce privește convocarea lui Alexandru Iercoșan la această ședință, domnia-sa ne-a declarat: **„Organizația arădeană, în ciuda defecțiunilor de ordin organizatoric, a reușit să obțină un scor peste medie la alegerile locale. S-a ținut cont de faptul că dacă nu ar fi existat aceste disfuncțiuni - care au fost acum înlăturate - am fi obținut acele câteva voturi care ne-au lipsit pentru a avea cel puțin un consilier municipal".**

SIMION TODOCA

O istorie în imagini a

UNIVERSITĂȚII DE VEST „VASILE GOLDIȘ”

Printre ultimele apariții editoriale ce aparțin arădenilor, se află o inedită lucrare cu caracter monografic - albumul Universității de Vest „Vasile Goldiș” Arad, semnat de artistul fotograf Virgil Jireghie. Prefațat de prof. univ. dr. Aurel Ardelean, inițiatorul și rectorul Universității, albumul de artă fotografică este o istorie în imagini a celor zece ani care au trecut de la înființarea instituției de învățământ superior din orașul nostru și până în prezent.

Mai bogată în sens și semnificații decât cuvântul, imaginea fotografică redă multiplele dimensiuni ale acestei instituții în viața Aradului și însemnătatea ei în rețeaua așezămintelor de profil din țară. Cele șapte facultăți, colegiile, școlile postliceale cu studenții și profesorii lor; cu clădirile în care se derulează cursurile, seminariile și activitățile cu specific practic sunt ancorate, în fapt, într-o multitudine de rețele umane și instituții sociale, economice și politice ce-au depășit de câtiva ani încoace perimetrul urbei. Cele aproape o sută de fotografii realizate și selectate cu rafinat profesionalism sunt structurate pentru a reda tot ce este reprezentativ pentru universitatea arădeană: relația specifică dintre magistru și discipoli, baza materială excepțională a instituției (remarcată de toate comisiile de acreditare de nivel național ce-au vizitat-o în acești ani), spațiile privilegiate ale bibliotecilor, cabinetelor de informatică și limbi străine sau centrelor de cercetare, frumusețea aparte a Complexului Macea, strălucirea tinereții celor peste șase mii de studenți, reprezentată prin câteva reușite portrete fotografice. Reține atenția prin mesajul transmis și realizarea artistică „Înainte de seminar”, „Geometria arhitecturală”, „Stop cadru”, „ Aleea Statuilor”, „Histologia”.

Cadru universitar la catedra de jurnalism a Facultății de Științe Umanist-Creștine, Virgil Jireghie este un nume binecunoscut arădenilor atât prin bogata sa activitate publicistică cât și prin prezența constantă în expozițiile de artă fotografică de nivel național și internațional. Fost corespondent zonal al Televiziunii Naționale Române, în 1990 a înființat Studioul TV Arad al cărui prim director a fost. În ultimul deceniu a deschis nouă expoziții personale de fotografii artistice la Arad, București, Gyula (Ungaria), Montreal (Canada), Nantes (Franța). Prezentul album se constituie într-o realizare strălucită de profesionist al artelor vizuale care reușește să exploateze artistic și să sintetizeze mesajele vizuale, astfel încât să redea o monografie în imagini a instituției arădene.

Editat în condiții grafice excepționale de Grupul de presă pentru străinătate „România” din București, prefața, postfața și titlurile fotografiilor sunt traduse în engleză, franceză și germană, astfel că albumul poate fi considerat o frumoasă carte de vizită a Universității „Vasile Goldiș”. Și un posibil dar pentru oaspeții și vizitatorii Aradului ce-ar avea astfel istoria în imagini a unei performanțe arădene: o universitate nou înființată în 1990 - fără nici o zestre materială anterioară - care în cuprinsul unui deceniu a devenit cea mai prosperă și înfloritoare instituție a orașului.

LAVINIA BETEA

„GHIȘEUL UNIC” - ÎN FOLOSUL CETĂȚEANULUI

Conceptul de „Ghișeu unic” și-a dovedit viabilitatea și în județul Arad.

Astfel, de la data intrării în funcțiune a acestuia - 1 august 2000 - și până în prezent, peste 350 de cetățeni au depus actele pentru eliberarea sau preschimbarea pașapoartelor, preschimbarea permiselor de conducere auto sau preschimbarea certificatelor de înmatriculare în situația păstrării numărului de circulație, la formațiunea teritorială de evidență informatizată a persoanei de unde li s-au eliberat operativ (max. 7 zile) documentele solicitate. Aceasta a făcut ca, acești cetățeni să economisească timp și bani, nemaifiind necesară deplasarea lor la Arad pentru depunerea și eliberarea acestor documente.

Cetățenii care au domiciliul pe raza celor 7 formațiuni orășenești de evidență informatizată a persoanei se vor prezenta la acestea pentru următoarele activități:

- eliberarea și preschimbarea actelor de identitate; - aplicarea vizei de reședință pe actele de identitate; - eliberarea și preschimbarea pașapoartelor simple; - prelungirea valabilității pașapoartelor simple; - înscrierea ulterioară a minorilor sub 14 ani în pașapoartele simple ale părinților ori ale reprezentanților legali; - preschimbarea certificatelor de înmatriculare în situația păstrării numărului de circulație; - preschimbarea permiselor de conducere auto.

Poliția reamintește că, în perioada imediat următoare urmează să fie întocmite listele electorate permanente. În vederea întocmirii cât mai exacte a acestora și pentru a se regăsi în aceste liste la secția de votare de la domiciliul efectiv. Poliția îi roagă pe cei care locuiesc la alte adrese decât cele menționate în actul de identitate și îndeplinesc condițiile prevăzute de lege pentru a-și stabili domiciliul la adresa la care locuiesc efectiv, să se prezinte la formațiunea de evidență informatizată a persoanei de la locul domiciliului efectiv pentru a se efectua mențiunea corespunzătoare în evidențe și actul de identitate.

Incognito

NEGUSTORI DE CARNE VIE

Prostituția, cea mai veche meserie din lume, devine o ocupație pentru tot mai multe tinere care n-au reușit sau n-au vrut o viață cinstită. La drept - vorbind, unele au renunțat de mult să caute un serviciu, plătit în cel mai bun caz, cu 100-150 DM lunar. Bani pe care fetele îi pot câștiga lejer într-o singură noapte de ieșit „la produs”. În spatele prostituatelor, se ascund o mulțime de indivizi, așa-zișii pești, care câștigă o pâine (albă) din plasarea fetelor la amatorii de sex plătit. În materialul de față, voi prezenta câteva aspecte din viața proxenenților, cu mențiunea că numele personajelor sunt schimbate, din considerente diferite...

CU NEVASTA LA PRODUS

O bună parte a celor care-și ocupă timpul plasând fete, provin din rândul șomerilor și disponibilizaților. Bunăoară, Andrei M., din Petroșani, care la viața sa a fost miner:

„Am venit la Arad cu trenul. Toată averea era 100 de mii și două fete frumușele: nevasta mea (legitimă) și cumnata. La început a fost greu, nu cunoșteam locurile, oamenii și năravurile lor.” Florina și Alina, rudele peștelui, s-au integrat repede și bine în peisaj. Ele consideră că Aradul este un loc optim pentru desfacerea „mărfii” pe care o oferă: **sex.**

Andrei mărturisește că i-a fost greu doar până când fetele au „executat” primii italieni. „În două seri, producătoarele mele au făcut bani de cazare. Apoi, am agonisit vreo 500 DM, dar i-am investit rapid în haine „șic” pentru fete.” Ce înseamnă „șic” în opinia personajului nostru? „Haine sexy, cât mai mulate pe corp. Nu pot sta la „agățat” pe terasă, îmbrăcate ca niște călugărițe.”

Rolul peștelui este de a însoți prostituatele în plimbările prin centru sau la popasurile prin baruri și restaurante. Însoțirea se face în modul cel mai discret posibil - la zece-douăzeci de pași în spatele momelii. Eventual, la o altă masă, în cazul că fetele stau și „trag” o oră-două de o cafea sau un suc, prin baruri, testând... libidoul consumatorilor.

Adeseori, cafeaua se răcește complet până la ivirea unui amator de plăceri. Andrei, supărat pesemne pe lipsa de clienți, își ia „liber” și sub pretextul unei nevoi subite, dă o raită prin localurile învecinate. El studiază noiveniții și potențialii clienți, majoritatea italieni, germani dar și... turci. „Turcii nu-s clienți buni”, spune Andrei, „căci, se zgârcesc la fiecare leu și nu oferă mai mult de 2-300 mii lei. Dar eu nu-s băiat rău-chiar dacă clientul e român, îi plasez fată la preț redus. Trebuie să înțelegem și oamenii săraci...”

„AM MERS CU DUBA MAI MULT DECÂT CU TAXI-UL”

„Peștii” nu au viața ușoară. Dimpotrivă, ei sunt nevoiți să facă față unor pericole inerente meseriei. Cel mai serios coșmar a lui **Paul**, „manager” al unei trupe de țigănci din zona pieții A. Iancu, e Poliția, care-i „saltă” pe băieți de câte ori are prilejul. Al doilea risc sunt bătăile și disputele aproape cotidiene cu alți „băiețași” (nu neapărat din cartier...) care ar face și ei un ban pe spatele (...) fetelor lui Paul.

„Cum văd o slăbiciune la mine, șmecherii încearcă să-mi fure fetele. Odată, mi-au luat „cu japca” o țigancă frumoasă ca o prințesă și începătoare, pe deasupra. Au suit-o în mașină și... dusă a fost.”

Nenorocirea e mare pentru pești, în aceste cazuri. Ei nu pot recupera „marfa” prin căi legale. Asta, desigur, ar însemna propria lor „moarte”. Nu sunt de neglijat nici remarcile desțucheate din partea bărbaților, sau „țepele” unora care, după o partidă de sex, „uită” să plătească fetele. Fiecare pește își trage deoparte un procent din realizările prostituatelor. Sunt însă și cazuri când o noapte de „veghe” lasă „peștele” cu buzele umflate, căci italienii sau celelalte nații nu au mușcat din momeala întinsă...

Aradul este, în ultima vreme, plin de tinere care își plimbă farmecele pe la terase, cofetării și baruri. Acest lucru a dus la reclamații și griji pe capul patronilor de localuri. Printre acestea, „Libelula” și „Casata”, unde - fie-ne îngăduit - se învârt multe afaceri de genul celor menționate. Una din cofetării a decis recent, să interzică accesul fetelor care, sub pretextul unei cafele sau prăjituri, încearcă să „îndulcească” viața sexuală a celor cu prea mulți bani...

ADRIAN BOROȘ

Șicula

ELIBERAREA CARNETELOR DE ASIGURĂRI

La Șicula s-au eliberat peste 80% dintre carnetele de asigurări de sănătate. Doctorul Onița, medic de familie, ne-a spus că „dacă ar veni oamenii, în două-trei zile s-ar termina întreaga procedură, iar cadrele medicale s-ar putea ocupa doar de problemele de sănătate ale pacienților.”

M. A.

Foto: ONORIU FELEA

UN „PONTIAC” A ARS CA FEȘTILA

Joi seara, la Ineu, pompierii militari au fost solicitați să intervină pentru stingerea unui incendiu izbucnit la un autoturism marca Pontiac.

Din cauza scurgerilor de benzină care au ajuns pe motorul încins, mașina cu numărul de înmatriculare AR-04-ZEN a luat foc și a ars ca feștila. „În câteva minute, din Pontiac nu a mai rămas decât caroseria, pagubele depășind 140 de milioane de lei”, ne-a declarat dl. cpt. Lucian Câmpeanu, purtătorul de cuvânt al Grupului de pompieri „V. Goldiș” din Arad.

S.C. PREFIN EST EUROPE S.R.L.

Str. 6 Vânători, nr. 35/A - ARAD

ANGAJEAZĂ:

SECRETARĂ DE PRODUCȚIE

Condiții:
- studii superioare sau medii;
- cunoștințe și experiență operare PC (Word, Excel);
- domiciliul stabil în Arad sau împrejurimi;
- cunoașterea limbii italiene constituie un avantaj

TEHNICIENI ÎN CONFECȚII

PENTRU SOCIETĂȚILE COLABORATOARE EXTERNE

Condiții:
- studii de specialitate;
- cunoașterea limbii italiene;
- experiență în domeniul confecțiilor;
- domiciliul stabil în Arad sau împrejurimi;
- disponibilitate la deplasări în afara orașului și județului

MUNCITORI CALIFICAȚI

CU EXPERIENȚĂ ÎN DOMENIUL CONFECȚIILOR PENTRU CROI, CUSUT ȘI CĂLCAT

Condiții:
- experiență în domeniul confecțiilor;
- domiciliul stabil în Arad sau împrejurimi

Obiectul de activitate al societății este confecționare îmbrăcăminte.
Salarizarea va fi adecvată capacităților profesionale și experienței în muncă.

Cei interesați vor depune cererile și CV la sediul societății începând cu data apariției anunțului în ziar. (1466000)

IERI, LA ARAD, NINI SĂPUNARU A AVUT UN PROGRAM „ÎNCĂRCAT“

Aflat la Arad, directorul general al Direcţiei Generale a Vămilor, Nini Săpunaru, a avut ieri mai multe întâlniri şi discuţii cu angajaţii Vămii Arad, cu comisionarii vamali, cu agenţii economici şi, în final, cu presa arădeană. Cu toţi aceştia, Săpunaru a discutat diverse probleme vamale, din care amintim: probleme legate de Direcţia Regională Vamală Arad, procedura de vămuire la domiciliu, programul de lucru în Vama Arad.

VĂMUIREA LA DOMICILIU

Întâlnirea cu agenţii economici a avut loc la Camera de Comerţ, Industrie şi Agricultură, unde au participat reprezentanţi ai 20 de firme arădene, mari exportatoare şi importatoare. Au mai fost prezenţi: Dan Drăgan - director DRV Arad (al cărui mandat, în funcţia de conducere a Direcţiei, ce expira ieri ,a fost prelungit cu o lună), Caius Parpală şi Gheorghe Falcă, preşedintele, respectiv vicepreşedintele CJ Arad, Titus Ghiorghiof, Mihai Calimente. Săpunaru le-a explicat celor prezenţi că procedura de vămuire la domiciliu este în avantajul agentului economic. „Dacă nu intraţi în procedura asta, nu veţi mai putea face faţă concurenţei externe. Există din partea noastră o deschidere ca dumneavoastră să obţineţi autorizarea în acest sens din mai multe motive: nu mai avem oameni (din cauza reducerii de personal din vămi - n.n.), se micşorează aglomeraţia în vămi, trebuie să intrăm în rândul lumii. Am informaţii că Aradul ar fi singurul loc din ţară unde procedura de vămuire la domiciliu nu este dorită şi nu ştiu de ce. Am impresia că nu s-a explicat destul agenţilor economici această procedură şi asta este vina conducerii Regionalei“ (fostei - n.n.).

Agenţii economici prezenţi, despre care Nini Săpunaru spunea că reprezintă jumătate din volumul Vămii Arad, au plecat cu destule nelămuriri referitoare la procedeul de vămuire la domiciliu.

CIRC POLITIC

O conferinţă de presă a urmat întâlnirii lui Săpunaru cu firmele arădene. Celor care asistaseră deja la discuţii li s-a adăugat şi prefectul Ovidiu Nilă, a cărui prezenţă a stârnit vădite nemulţumiri deputatului Ghiorghiof.

Elementul politic strecurat în discuţiile despre problemele vamale din Arad (faptul că posibilitatea mutării la Timişoara a DRV Arad a fost o decizie politică - spunea Nilă) a făcut ca dialogul să denatureze. Discuţiile contradictorii dintre Nilă pe de o parte, Săpunaru şi Ghiorghiof, pe de altă parte, s-au transformat într-un adevărat circ politic.

„Facem propagandă politică aici?“ întreba deputatul Ghiorghiof. „Dumneavoastră faceţi, prin prezenţa aici“ i-a răspuns prefectul. Prezenţă pe care Nini Săpunaru a explicat-o în felul următor: „Domnul deputat m-a însoţit pentru că este prietenul meu şi este normal să mă însoţească.“ Chiar şi la o conferinţă de presă pe teme vamale? ne întrebăm noi. Iar în timp ce prefectul părăsea sala, Ghiorghiof îşi exprima, aprins, părerile: „Ne-aţi dus la catastrofă cu prostiile şi tâmpeniile.. Păcat că n-au ieşit liberalii mai repede.“

REGIONALA ARAD NU SE DESFIINŢEAZĂ

Nini Săpunaru a spus că societăţile din Arad nu vor suferi deloc din cauza programului din Vama Arad (redus la 8 ore cu posibilitatea prelungirii, la cerere, pe cheltuiala declarantului). „Deja lucrurile sunt mult mai bune ca înainte. Înainte se făceau 200 de declaraţii în 24 de ore. Acum, acestea se fac în 10-12 ore. V-am trimis, ăl mai bun şef de vamă din România“ (e vorba de Ioan Şerban, detaşat de la Cluj - n.n.).

Directorul general al DGV ne-a asigurat că Direcţia Regională Vamală Arad nu se desfiinţează. Pe parcursul a aproape două ore de discuţii, Nini Săpunaru a spus de vreo cinci ori - probabil să ne intre bine în cap - „Regionala Arad nu se desfiinţează. Cei care au lansat aceste zvonuri sunt mincinoşi şi răuvoitori.

GERLINDE KNAP
Foto: **ONORIU FELEA**

S-AU LIBERALIZAT TARIFELE PENTRU TRANSPORTUL LOCAL DE CĂLĂTORI

„Încă din primăvara anului trecut organizaţiile patronale (Uniunea Naţională a Transportatorilor Rutieri) şi cele sindicale au solicitat Guvernului liberalizarea tarifelor pentru transportul local de călători, trecerea în competenţă locală a deciziei asupra nivelului tarifelor la transportul local de călători“, a declarat Petru Cuvineanu, directorul Companiei de Transport Public Arad. Prin Ordonanţa de urgenţă aprobată joi, Guvernul a decis ca tarifele la transportul local de călători să fie în atribuţia exclusivă a autorităţilor locale. Până acum acestea erau avizate de Oficiul concurenţei din care cauză orice modificare se aplica cu mare întârziere, timp în care societăţile de transport acumulau pierderi.

Autorităţile locale, dacă au bani, pot susţine transportul local sau să acorde gratuităţi. Petru Cuvineanu apreciază că este imposibil de evitat o nouă majorare a tarifelor în condiţiile creşterii preţului energiei şi combustibililor.

DORU SAVA

Până la 1 octombrie

AUTORIZAŢIILE DE COMERCIALIZARE PENTRU ALCOOL, TUTUN ŞI CAFEA TREBUIE PRESCHIMBATE

Potrivit Ordonanţei Guvernamentale 27/2000, privind regimul produselor supuse accizelor, până la 1 mai 2000, toate autorizaţiile de comercializare eliberate acestora trebuia preschimbate.

În această categorie sunt incluşi toţi acei agenţi economici sau persoane fizice autorizate care produc sau comercializează alcool etilic rafinat, băuturi alcoolice cu conţinut de alcool rafinat, produse din tutun, inclusiv tutun sau cafea.

Toţi cei care nu şi-au preschimbat autorizaţiile, sunt invitaţi la Biroul Administrare Monopol de Stat din cadrul Direcţiei Generale a Finanţelor Publice Arad pentru a intra în legalitate. Termenul limită este până la 1 octombrie 2000. „După această dată, vom proceda la anularea autorizaţiilor, conform legii. În consecinţă, după anulare este interzisă producerea şi comercializarea produselor supuse autorizării.

Menţionăm că preschimbarea se face gratuit, pentru cei care au deja autorizaţia veche. După 1 octombrie, o nouă autorizaţie se va elibera doar cu depunerea integrală a documentaţiei şi taxelor de autorizare", a spus Petru Horga, purtător de cuvânt a D.G.F.P. Arad.

Până acum 1313 de agenţi economici şi-au ridicat noile autorizaţii, circa 800 rămânând să şi le preschimbe până la 1 octombrie.

G. C.

PUBLICAŢIE DE VÂNZARE

Anul 2000, luna octombrie, ziua 3

În temeiul Titlului Executoriu nr. 256/27.12.1999 şi în conformitate cu prevederile art. 60 din Ordonanţa Guvernului nr. 11/1996, aprobată prin Legea 108/1996, se face cunoscut prin prezenta că în **ziua de 3, luna OCTOMBRIE, anul 2000,** se va vinde prin **LICITAŢIE PUBLICĂ** următorul bun imobil, aparţinând debitorului SC PETROCONSTRUCT SA, cu sediul în Arad, str. Academia Teologică, nr. 14, cod fiscal R 7117327:

Denumirea bunului Imobil	**Preţul de pornire a licitaţiei (fără TVA)**
Imobil situat în Pecica - lot SC PETROCONSTRUCT S.A.- (compus din casă tip vilă, platformă betonată şi atelier mecanic)	- 1.534.000.000 lei

Licitaţia se va desfăşura la sediul debitorului SC PETROCONSTRUCT SA, din Arad, str. Academia Teologică, nr. 14, cu începere de la ora 11.

CAIETUL DE SARCINI al licitaţiei se poate consulta zilnic la sediul Administraţiei Financiare a Municipiului Arad, Serviciul Colectarea Veniturilor, camera 26, între orele 8-10, eventualele oferte, însoţite de dovada plăţii sumei de 153.400.000 lei (în contul 5005 + codul fiscal al plătitorului, deschis la Trezoreria Arad), reprezentând garanţia de participare la licitaţie, urmând a fi depuse, în scris, la Registratura Municipiului Arad, până cel târziu în data desfăşurării licitaţiei.

(1462628)

Ofertă specială

- **Executarea digitală a fotografiilor pentru documente în numai 4 minute**
- **Executarea fotografiilor cu aparat foto digital**
- **Developarea şi realizarea fotografiilor color toate dimensiunile pînă la 20 x 30 cm în numai 15 minute**
- **Pentru fiecare film developat şi executat fotografii se oferă cadou un FILMPROFI, un album foto şi un poster 20x30 cm, Index print**
- **PROFIFOTO vă oferă spre vânzare aparate foto, baterii şi filme**

ARAD, STR. HORIA 1, TEL: (057) 252 313
ARAD, BV. REVOLUŢIEI 86, (057) 257 428

AGFA Agfa Image Center **PROFIFOTO**

SÂMBĂTĂ, 23 SEPTEMBRIE 2000

TVR 1

7,00 Jocurile Olimpice Sydney 2000
15,00 Arca Marinei
16,00 Teleenciclopedia
17,00 Adio, dragă Dem
18,30 Jocurile Olimpice Sydney 2000
20,00 Jurnal * Meteo
20,20 Jocurile Olimpice Sydney 2000
20,30 Surprize, surprize
22,30 Ai vrea tu! - s.
22,55 Jurnal de noapte
23,00 Niciodată nu e prea târziu - s.
23,50 Jocurile Olimpice Sydney 2000. Handbal feminin: **România - Ungaria**
0,20 Atletism: Maraton feminin * Canotaj

TVR 2

7,00 Obsesia - s.
8,30 Domnișoara Andrea - s. rel.
9,25 Osia lumii
9,55 Adevărate povești hollyoodiene - rel.
10,45 Supa cu ierburi sălbatice - dramă, Franța, 1994
12,10 Animale în pericol
13,10 Știri
13,15 Jocurile Olimpice
15,00 Atlas
15,30 Jocurile Olimpice 2000
18,30 Telejurnal TVR 2
18,40 D'ale lu' Mitică
19,10 Mare schimbătoare - s.
20,00 Prietenii Sarei - s.
20,05 Jocurile Olimpice Sydney 2000
22,45 Știri
22,50 Întoarcerea acasă - thriller, SUA, 1994
0,20 TVM. Mesager

PRO TV

7,00 Desene animate
8,30 Aventurile lui Eb - s.
10,00 Tenis: Open Carpați
10,30 Povești cu surprize - s.
12,00 Bucătăria lui Radu
12,25 Promotor
12,50 Știrile Pro TV
13,00 Zero - rel.
14,00 Dragul de Raymond - s.
14,30 Cybill - s.
15,30 Viață de artist - f. muzical, SUA, 1938
17,00 Fotbal: Petrolul-Ceahlăul în Divizia A Ursus
19,00 Știrile Pro TV
19,30 Steaua ta norocoasă - talk show
(●) 21,30 Presupus nevinovat - thriller, SUA, 1990
23,45 Golurile etapei
23,50 Clanul Soprano - s.
(■) 0,45 Fantezii erotice - s.
1,15 Dragul de Raymond - s.
1,45 Cybill - s.
2,15 Viață de artist - rel.
3,30 Profashion - rel.
4,00 Presupus nevinovat - rel.
6,00 Bucătăria lui Radu
6,30 Promotor - rel.

TV ACASĂ

10,00 Știrile de Acasă - rel.
10,30 Acasă la bunica - rel.
10,45 Căsuța poveștilor - rel.
11,00 Dragoste și putere - rel.
11,30 Fiorella - s., rel.
12,15 90-60-90 Fotomodele - s., rel.
13,00 La casa de vis
13,30 Doctorul casei
14,00 Acasă cu Ruxandra Săraru
15,00 Înger sălbatic - s.
15,45 Miracolul iubirii - s.
16,30 Lassie - s. (seria a II-a)
17,00 Dragoste și putere - s.
17,30 Fiorella - s.
18,30 Ramona - s.
19,20 Al șaptelea cer - s.
20,15 Acasă la români
22,00 Don Juan '73 - comedie, Franța, 1972
23,35 Acasă la români

ANTENA 1

7,00 În căutarea unui nazist - doc.
8,30 Mari regizori
9,30 Kelly - s.
10,00 Casa de piatră
10,30 Roata de rezervă
11,30 Fantomas contra Scotland Yard - comedie, Franța, 1967
13,00 Viitorul începe azi - s.
14,30 Sub Soarele Africii - s.
16,00 O pacoste de frate - s.
16,30 Fashion Club
17,00 Orient Express
19,00 Observator
19,45 Fără scăpare - suspans, SUA, 1997
21,45 Observator
(●) 22,00 Nash Bridges - s.
(▲) 23,00 American Ninja 5 - acțiune, SUA, 1992
(▲) 0,30 Casa bântuită - suspans, SUA, 1996
(▲) 2,00 Plăcerea de a face dragoste - erotic, Franța

PRIMA TV

7,00 Program pentru copii
10,00 Creaturi sălbatice - doc.
11,00 Tradiții
11,30 Sport magazin
14,00 Motor
(●) 14,30 Exploziv - rel.
15,00 Eu, mama și fotbalul - comedie, SUA, 1991
17,00 Comisarul Rex - s.
18,00 Focus
19,00 Real TV
19,30 Impact
20,00 Vrei să fii miliardar? Cu Virgil Iantu
21,00 Perechea potrivită
21,30: 21 - popice, cărți și fete frumoase
22,00 Aeroportul - s.
23,00 Impact - rel.
23,30 Comisarul Rex - s.
0,30 Sex cu Nadine
(▲) 1,30 Scenariul unei crime - thriller, Belgia, 1987
3,00 Focus

TELE 7 ABC

8,00 Dan Diaconescu în direct - rel.
9,00 Țara spiridușilor
10,00 Motor extrem
10,45 Economic ABC - rel.
11,00 Țara de dincolo de București - rel.
12,30 Gura lumii
12,35 Documentar
13,00 Ora unu a venit
13,05 Weekend abc
15,00 Clubul ABC
15,30 Dreptul la apărare
16,30 Lumea misterelor
17,00 Rendez-vous la Tele 7
18,00 Lumea în clipa 2000
19,00 Telejurnal
19,45 Derrick - s.
21,00 Documentar
21,30 O noapte cu Adrian Păunescu
1,30 Rendez-vous la Tele 7 - rel.
2,30 Telejurnal - rel.
3,00 Lumea în clipa 2000 - rel.
4,00 Weekend abc - rel.
7,00 Țara spiridușilor - rel.

TV ARAD

7,00 În căutarea aurului nazist - doc.
8,30 Mari regizori - doc.
9,30 Kelly - s.
10,00 Știri TVA - rel.
10,30 Roata de rezervă
11,30 Fantomas contra Scotland Yard - comedie, Franța
13,00 Viitorul începe azi - s.
14,00 Sub soarele Africii - s.
16,00 O pacoste de frate - s.
16,30 Fashion Club
17,00 Divertisment
18,30 Știri TVA
19,00 Observator
(●) 19,45 Fără scăpare - suspans/ dramă, SUA, 1987
21,45 Știri TVA
22,00 Nash Bridges - s.
În continuare program identic cu cel al Antenei 1

TV INTERSAT

8,55 Deschiderea programului
9,00 Călătoria inimii - film
10,30 Cartuna show
11,00 Știrile Intersat - rel.
12,00 Film
13,30 Atlantis Family - s.
14,00 100 de ani de cinema - rel.
15,00 Memorii din anul 1985
16,00 Vânătorul american - s.
16,30 Forțele speciale de elită - s.
17,30 Intersat cultural
18,00 Avanpremiera știrilor Intersat
18,00 Lumea adâncurilor
18,15 Știrile Intersat
19,00 Mămica detectiv, particular - s.
19,30 Casa de nebuni - s.
20,00 Show cu ecou
22,00 Crima - film
23,30 Știrile Intersat
(■) 0,15 Erotica
1,15 Închiderea programului

HBO

10,00 Desene animate
10,30 Dragă, am micșorat copiii! - s.
11,15 Profesorul distrat - comedie, SUA, 1961
12,45 Ed Wood - dramă, SUA, 1994
14,45 Turbulențe - thriller, SUA, 1996
16,30 Spawn - s.
17,00 Vânătoare de vrăjitoare - dramă, SUA, 1999
18,30 Sărutul dulce al răzbunării - SUA, 1997
20,30 Cinema cinema cinema
21,00 N-am uitat ce-ai făcut astă-vară - thriller, SUA, 1998
22,45 Totul despre sex - s.
23,15 Jocuri periculoase - thriller, SUA, 1998
1,00 Dragonul de aur - acțiune, SUA, 1996
2,30 Orbit de dragoste - erotic, SUA, 1996

ATOMIC TV

7,00 Selector
10,30 Romanian Top 100
12,30 File de poveste
13,00 Best of Extreme Sports - rel.
13,30 Cinematomic - rel.
14,00 K Lumea
16,00 Selector
18,30 Atomix - rel.
21,30 Febra - party music
22,30 Vibrații
23,30 Klub Bizzar
0,30 Insomnia

RADIO ARAD & RADIO CONTACT (99,1 MHZ)

5,00-8,00 Lupta cu somnul
8,00-10,00 Dimineață de week-end
10,00-12,00 Studio M
12,00-15,00 Super week-end
15,00-16,00 Fabrica de hituri
16,00-18,30 Super 50
18,30-19,00 Contact Film
19,00-19,30 Univ. ambient
19,30-20,00 Viața spirituală
20,00-21,00 Roton Music
21,00-22,00 Lumea voastră
22,00 Până mâine dimineață

RADIO PRO FM (92,1 MHz)

2,00 - 7,00 Muzică; 7,00 - 10,00 Toată lumea Pro FM - cu Cătălin Lăpușcă; **10,00 - 11,00 Ciné-verité** - cu Ada Rosetti; **11,00 - 14,00 CheFaci în weekend** - cu Vali Bărbulescu; **14,00 - 16,00 TOP 30 AIRPLAY PRO FM** - cu Cristi Schnebli; **16,00 - 19,00 PRO FM Party line** - cu Mihai Gurci; **19,00 - 22,00 252.26.42** - cu Călin Gheorghe; **22,00 - 23,00 Ministry of Sound; 23,00 - 3,00 Hot Party Mix** - cu Mihai Gurci;

RADIO TIMIȘOARA

6,00 Ceasurile dimineții; 8,00 Muzică populară cu dedicații; 10,00 Pop matineu; 11,00 Actualități, muzică, sport; 13,00 Emisiune în lb. germană; 14,00 Emisiune în lb. maghiară; 15,00 Emisiune în lb. sârbă; 16,00 Actualitatea în 60 de minute; 17,00 Jurnal în culori - Sport; 17,10 Viața literară; 18,10 Pe undele Europei; 19,00 Radiojurnal; 19,15 Discoteca Radio; 20,05 Întâlnire cu muzica; 20,50 Călătorie în lumea poveștilor; 21,00 Sâmbăta sportivă
Știri: 6,00; 7,55; 10,00; 10,55; 16,00; 18,00; 20,00; 21,00; 21,55
Radio Jurnal: 7,00; 19,00.

RADIO SEBIȘ

6,00 Weekend matinal
8,00 Floarea din grădină - topul muzicii populare
9,00 La sfârșit de săptămână
12,00 Top 10 România
13,00 Clubul adolescenților
15,00 Astăzi te sărbătorim - muzică populară și dedicații muzicale
16,00 Top 21
18,00 Superstar week-end
19,00 La mulți ani! - dedicații muzicale
0,00 Night Hits 21

DUMINICĂ, 24 SEPTEMBRIE 2000

TVR 1

7,00 Jocurile Olimpice Sydney 2000: Buletin olimpic, Gimnastică (finale pe aparate), Scrimă (finală sabie, masculin). Atletism
14,00 Jurnalul de prânz
14,10 Național TV Bingo Liberty
17,00 Fotbal: FCM Bacău - Dinamo București - meci în etapa a șaptea a Diviziei A Ursus
19,00 Jocurile Olimpice Sydney 2000
20,00 Jurnal * Meteo
20,20 Jocurile Olimpice Sydney 2000
20,30 Concert extraordinar Chris Burgh la București
21,15 Prea mult! - comedie, SUA, 1995
23,20 Jurnalul de noapte
23,25 Jocurile Olimpice Sydney 2000. Gimnastică (finale pe aparate)
0,00 Pop Stars 2000

TVR 2

7,00 Obsesia - s.
8,30 Domnișoara Andrea - s. rel.
9,25 Orizont spiritual
10,00 Ferma
11,00 Un popas pe săptămână
11,15 Animale în pericol
12,10 Arca lui Noe
12,40 Arta apărării
13,10 O chestiune de gust
13,20 Desene animate
14,15 O lume mică
14,25 Ghidul călătorului independent: Londra
15,30 Jocurile Olimpice Sydney 2000
18,30 Telejurnal TVR 2
18,40 Medalion de interpret Margareta Clipa
19,10 Mare schimbătoare - s.
20,00 Prietenii Sarei - s.
20,05 Jocurile Olimpice Sydney 2000. Sărituri în apă (10 m, feminin, finale). Tenis de masă
22,45 Știri
22,50 Unchiul meu extraterestru - comedie, SUA, 1996
0,15 TVM. Mesager

PRO TV

7,00 Desene animate
8,30 Micii războinici - s.
9,00 Super Abracadabra
10,00 Tenis: Live Open Carpați, Finala
12,00 Profeții despre trecut
12,50 Știrile Pro TV
13,00 Beverly Hills - s.
14,00 Dragul de Raymond - s.
14,30 Cybill - s.
15,00 Hercule - s.
16,00 Superbingo PRO TV - LIVE. Emisiune - concurs
16,45 Superbingo Pro TV - live
19,00 Știrile Pro TV
19,30 Fotbal: Rapid - Universitatea Craiova în Divizia A Ursus
21,30 Procesul etapei - talk-show
22,00 Formula 1: Marele Premiu al SUA
23,45 Nebun după tine - s.
0,15 Fotbal: Magazin Liga Campionilor
(■) 1,15 Fantezii erotice - s.
1,45 Dragul de Raymond - s.
2,15 Cybill - s.rel.
2,45 Steaua ta norocoasă - rel.

TV ACASĂ

10,00 Căsuța poveștilor - s. rel.
10,30 Doctorul casei - rel.
11,00 Dragoste și putere - s. rel.
11,30 Fiorella - s. rel.
12,15 Acasă la români - muzică populară
13,30 Verdict: crimă! - s.
14,30 Trei femei - s.
16,00 la-mă acasă!
16,30 Lassie - s. (seria a II-a)
17,00 Dragoste și putere - s.
17,30 Fiorella - s.
18,30 Ramona - s.
19,20 Al șaptelea cer - s.
20,15 Un exercițiu în fatalitate - suspans, SUA, 1974, cu Peter Falk
22,00 Pământul speranței - f., SUA, 1989
23,40 Acasă la români
0,00 Închiderea programului Acasă

ANTENA 1

7,30 **Sub soarele Africii** - s., rel.
9,00 Suflete rătăcite - s.
10,00 Desene animate
12,00 Tânărul Indiana Jones - s. ep. 1
13,00 Roswell - s.
14,00 Totul va fi bine
16,00 Pe cont propriu - s.
17,00 Latin Grammy Awards
19,00 Observator
19,50 TeleEurobingo Show
(●) 23,00 Escrocul - thriller, coprod., 1993, cu Phil Collins, Hugo Ewaving
(●) 1,00 Jimmy Reardon - dramă, SUA, 1988
3,00 Totul va fi bine - rel.
5,00 Suflete rătăcite - s., rel.
6,00 Pe cont propriu - s., rel.

PRIMA TV

7,00 Program pentru copii
10,00 Creaturi sălbatice
11,00 Romania @ Large
11,30 Știri - rel.
12,30 Cinemagia - rel.
13,00 Pet Show
13,30 Poză la minut - s.
14,00 Clubul de duminică
18,00 Focus
18,30 Real TV
19,30 Impact
20,00 Vrei să fii miliardar?
21,00 Un mincinos sentimental - comedie, Australia, 1991
23,00 Impact - rel.
23,30 Allan Quatermain și orașul pierdut - aventură, SUA, 1987, cu Richard Chamberlain
1,30 Focus - rel.

TELE 7 ABC

8,15 Motor extrem - rel.
8,50 Teleshopping
9,00 Domino - rel.
10,00 Dreptul la apărare - rel.
11,00 În justiție - rel.
12,00 Lumea în clipa 2000 - rel.
13,00 Ora unu a venit
15,45 Cinetour
16,15 Cutia muzicală
17,00 Forța destinului
18,00 Gala Tele 7
18,50 Pariul Trio. Loto
19,00 Telejurnal
19,30 Documentar
20,00 Dan Diaconescu în direct
21,00 Îți mai aduci aminte, Doamnă?
21,50 Pariul Trio
21,55 Loto
22,00 Cenaclul „Totuși iubirea", cu Adrian Păunescu
1,15 Ora unu a venit - rel.

TV ARAD

7,00 Sub soarele Africii - s.
9,00 Suflete rătăcite - s.
10,00 Știri TVA - rel.
11,00 Bărbații în negru - s.
10,30 Pantera roz - s.
12,00 Tânărul Indiana Jones - ep. 1
13,00 Pe cont propriu - s.
14,00 Totul va fi bine
16,00 Roswell - s.
17,00 Muzică populară
18,30 Știri TVA
19,00 Observator
19,50 TeleEurobingo Show
În continuare program identic cu cel al Antenei 1

TV INTERSAT

8,55 Deschiderea programului
9,00 Frați fără voia lor - film
10,30 Cartuna show - s.
11,00 Știrile Intersat - rel.
11,45 Lumea adâncurilor - film
12,00 Marea dragoste a lui Abelard - film
14,00 Show cu ecou - rel.
16,00 Atlantis Family - s.
16,30 Mămica - detectiv particular - s.
17,00 Când inima așteaptă - s.
17,30 Lumea adâncurilor - s.
17,45 Auto Test
18,15 Retrospectiva știrilor Intersat
19,00 Medicul de familie - s.
20,00 Casa de nebuni - s.
20,30 Forțele speciale de elită - s.
21,30 Regulile unui angajament - film
23,30 Retrospectiva știrilor Intersat - rel.

HBO

10,00 Singur acasă 3 - comedie, SUA, 1997
11,45 Mașini uzate - comedie, SUA,1980
13,45 Echipajul lui McHale - comedie, SUA, 1997
15,30 Mincinosul mincinoșilor - comedie, SUA, 1997
17,00 Cinema, cinema, cinema
17,30 Afaceri necurate - acțiune, SUA, 1998
19,00 Răscumpărarea - thriller, SUA, 1996
21,00 Mizerabilii - dramă, SUA, 1998
23,15 Totul despre sex - s.
23,45 Reacție în lanț - thriller, SUA, 1996
1,30 Purgatoriul - western, SUA, 1999

ATOMIC TV

7,00 Selector
11,30 Atomic Café - rel. La o cafea și o tacla cu starurile tale preferate
12,00 Reactor
12,30 Vot - rel.
13,30 Hai Hui
14,00 Interactiv
16,00 Selector
18,30 Atomix
21,30 Selector
23,30 Insomnia

RADIO ARAD & RADIO CONTACT (99,1 MHZ)

5,00-8,00 Lupta cu somnul
8,00-8,30 Viața spirituală
8,30-10,00 Dimineață de week-end
10,00-12,00 Sfânta Liturghie
12,00-15,00 Week-end în doi: tu și noi
15,00-19,00 Super week-end
19,00-19,30 Săptămâna sportivă
19,30-21,00 Radio Cocktail
21,00-22,00 Ora de fotbal
22,00 Contact FM

RADIO PRO FM (92,1 MHz)

3,00 - 7,00 MUZICĂ; 7,00 - 10,00 TOATĂ LUMEA PRO FM - cu Cristian Pavel; **10,00 - 11,00 AUTOSHOW** - cu Vlad Craioveanu; **11,00 - 14,00 CheFACI ÎN WEEKEND** - cu Vali Bărbulescu; **14,00 - 17,00 HEAT PRO FM** - cu Mihai Gurci; **17,00 - 18,00 TONOMATUL PRO FM** - cu Cristi Dicianu; **19,00 - 21,00 252.26.42** - cu Călin Gheorghe; **21,00 - 23,00 TOP 30 AIRPLAY PRO FM** - cu Cristi Schnebli - rel.; **23,00 - 24,00 DEEP BEATS** - cu DJ Slick; **22,00 - 24,00 GAIȚELE DE LA MIEZUL NOPȚII** - cu Viorel Gaită;

RADIO TIMIȘOARA

6,00 Radioprogramul sătenilor; 8,00 Universul credinței; 8,30 Armonii corale; 9,00 Uniți sub tricolor; 10,00 Pop matineu; 11,00 Actualități, muzică, sport; 12,00 Duminica la prânz; 13,00 Emisiune în lb. germană; 14,00 Emisiune în lb. maghiară; 15,00 Emisiune în lb. sârbă; 16,00 Emisiune în lb. bulgară; 16,30 Emisiune în lb. cehă; 17,00 Emisiune în lb. slovacă; 18,00 Astra Română; 19,00 Radiojurnal; 19,15 Jazz Reflex; 20,05 Vă place opera?; 20,50 Călătorie în lumea poveștilor; 21,00 Curierul de seară
Știri: 6,00; 7,55; 10,00; 11,00; 12,55; 18,00; 20,00; 21,00; 21,55
Radio Jurnal: 7,00; 19,00.

RADIO SEBIȘ

6,00 Week-end matinal
8,00 Viața spirituală
9,00 Cafeneaua duminicală
11,00 Show 21
12,00 Cu cărțile pe dos - talk-show
14,00 Duminica împreună
15,00 Astăzi te sărbătorim - muzică populară și dedicații muzicale
17,00 Cutia Pandorei
19,00 La mulți ani! - dedicații muzicale
20,00 Cutia Pandorei
0,00 Insomnii

De la Alexandru Chebeleu, trimisul nostru la J. O. de la Sydney 2000

ÎNOTĂTOAREA DIANA MOCANU, LA AL DOILEA AUR

Fără îndoială, eroina zilei de vineri a fost înotătoarea română Diana Mocanu, care a câștigat a doua medalie de aur pentru ea și pentru înotul românesc în proba de 200 m spate, cu timpul de 2:08,16, fiind urmată de Roxana Mărăcineanu (Franța) și Miki Nakao (Japonia), după ce a devenit campioană olimpică și pe distanța de 100 m. Este a cincea medalie de aur pentru România, care mai are, până la această oră, două medalii de argint și patru de bronz, fiind deocamdată pe locul opt în clasamentul pe medalii.

Vineri dimineața au început și probele atletice. În fața unui stadion plin s-au desfășurat calificările la aruncarea greutății bărbați, la care a participat și Gheorghe Guset (Asociația Atletismului Arădean). Din cei 36 de concurenți, Ghiță Guset s-a clasat pe locul 30, cu cea mai slabă aruncare a sa din acest an, 18,56 metri. În finală s-au calificat primii 12, ultimul cu rezultatul de 19,79 m. Proba a fost câștigată de finlandezul Arsi Harju cu 21,29 m, urmat

de Adam Nelson (SUA) 21,21 m și John Godina (SUA) 21,20 m. Seara, în seriile probei de 5000 m, Gabriela Szabo a terminat pe primul loc, fără să forțeze, cu timpul de 15:08,36, calificându-se în finala acestei probe ce va avea loc luni, 25 septembrie, la ora 20,55 (ora locală).

Tot în prima zi s-a disputat și finala la 20 km marș, probă la care pe podiumul de premiere au urcat polonezul Robert Korzeniowski, urmat de Noe Hernandez (Mexic) și Vladimir Andreev (Rusia).

La tenis de masă a ieșit din cursă și cealaltă reprezentantă a noastră, Mihaela Ștef, care după ce a trecut în optimi de suedeza Asa Svensson cu 3-2, a pierdut în sferturi la Jun Hong Jing (Singapore) în patru seturi (20-22, 12-21, 21-19, 20-22). În semifinale s-au calificat doar jucătoare asiatice. Poate la Olimpiada următoare fetele noastre vor ajunge să joace finala.

Președintele României sosește astăzi la Sydney pentru a asista, timp de trei zile, la întrecerile olimpice. Emil Constantinescu va fi prezent astăzi de la ora 16 la Casa României, după care va urmări meciul de handbal România-Ungaria. Duminică, președintele va urmări concursurile de canotaj și finalele pe aparate la gimnastică, iar luni va fi în tribuna Stadionului Olimpic pentru a urmări cursa de 5000 m în care evoluează atleta noastră Gabriela Szabo, după care pleacă direct la aeroport pentru a se întoarce în țară.

HANDBALIȘTII JOACĂ ASTĂZI

În runda a doua a Diviziei A la handbal masculin, arădenii au suferit o înfrângere pe Someș, în fața Armăturii din localitate, cu 27-29 (12-15). Disputa a fost foarte echilibrată, cu avantaje de ambele părți, fiind decisă abia pe final. Atunci portarul Postolache a fost eliminat de pe suprafața de joc, clujenii profitând de superioritatea numerică ivită. Formația noastră putea câștiga, dacă valorifica mai multe dintre ocaziile create (s-au ratat destule oportunități). Bun arbitrajul cuplului Năsturel (Reșița) - Fâșcu (Timișoara).

Astăzi, cu începere de la ora 10,00, la Sala Sporturilor „Victoria", Universitatea Mureșul Arad întâlnește pe A.S.A. Sibiu.

A. HĂRȚĂU

În Divizia A

Într-un joc în devans, contând pentru etapa VII din Divizia A de fotbal, disputat ieri: F. C. Argeș – Rocar București 1 - 0.

Fierbere în baschetul arădean

MIERCURI SEARA, WEST PETROM DEBUTEAZĂ ÎN CUPELE EUROPENE

Baschetul masculin arădean este în fierbere. Miercuri, 27 septembrie, B. C. West Petrom debutează în cupele europene intercluburi. În cadrul Cupei Koraci, „petroliștii" întâlnesc acasă, la Sala Sporturilor „Victoria" din orașul nostru, grupările cipriotă Panathinaikos Limassol. Meciul este programat cu începere de la orele 20,00. Biletele se pun în vânzare de luni dimineață, la casieria sălii. Prețul lor va fi de 20.000 de lei, respectiv 10.000 lei (elevii și studenții).

A. HĂRȚĂU

Polo

COPIII DE LA ASTRA - LOCUL II ÎN UNGARIA

Recent, la Hódmezövásárhely (Ungaria) s-a desfășurat un turneu internațional de polo pe apă, rezervat copiilor născuți în 1988. Copiii de la Astra Arad, antrenați de Martin Liptak au obținut următoarele rezultate:

HVSC Hódmezövásárhely - Astra: 10-5

Astra - CSȘ 6 București: 15-4

Astra - Vakész Hódmezövásárhely: 10-6

La finalul competiției, polo-iștii arădeni s-au clasat pe locul al II-lea. Cel mai bun jucător și în același timp golgeterul turneului a fost declarat arădeanul Mircea Samuilă.

Iată componența echipei arădene care a avut o comportare frumoasă în Ungaria: Paul Constantin, Andrei Zach, Bogdan Miloș, Robert Tripon, Sergiu Moldovan, Mircea Samuilă, Flavius Ronca, Zoltan Szeredi, Bogdan Târnovean, Janos Mod, Roland Juhasz, Raul Perian, Robert Braun, Gabor Kurti, Mircea Huc.

ADELA C.

Invitatul nostru

„DACĂ BATEM LA CLUJ, NE CRESC ȘANSELE..."

● afirmă GIGI BORUGĂ - antrenorul echipei F. C. Telecom Arad

Nici nu ne aducem aminte de când o echipă arădeană de fotbal nu a mai avut un start de campionat așa de fulminant precum F. C. Telecom Arad, în Divizia C, seria a 8-a. Cinci etape, tot atâtea victorii, 19 goluri marcate și doar trei primite. Meritul cel mai mare îl are, fără îndoială, antrenorul Gigi Borugă, cel care în doar câteva luni de muncă a transformat echipa „telefonistă" dintr-o „cenușăreasă" - sezonul trecut – într-o regină - acum. Cocoțată pe prima poziție a clasamentului, F. C. Telecom se află în fața celui mai dificil examen, jocul de la Cluj, cu Universitatea din localitate, echipă aflată pe locul II, la doar trei puncte în urma arădenilor. Tocmai de aceea l-am invitat pe antrenorul Gigi Borugă la o scurtă discuție...

– D-le Borugă, după cinci etape, Telecom are cinci victorii. Sincer, v-ați așteptat la un asemenea start?

– Da. După jocurile de pregătire susținute cu echipe de Divizia B, în fața cărora nu am pierdut, mi-am dat seama că putem face o treabă bună în „C". Adică, să dăm 100 de goluri. Cred că sunt în grafic după cinci etape cu cele 19 goluri înscrise.

– Vine derby-ul de la Cluj. E un meci decisiv?

– Nu este un derby pentru mine. Este un simplu joc de campionat. E prematur să tragem concluzii după cinci etape. Acum și echipa de pe ultimul loc mai are șanse la promovare... Ne vom gândi și noi acolo, dacă câștigăm și următorul ciclu de cinci etape.

– Vă este frică de „U" Cluj? Dar de arbitraj?

– Nu mi-e frică de nimeni, nici de arbitrajul brașoveanului Robert Dumitru. Totuși, după ce i-a furat pe Astra, mă aștept și eu la așa ceva.

– Veți pune un „jandarm" la Sabău?

– Nu mă interesează jocul lui Sabău și al echipei din Cluj. Noi vom juca pe atac, încercând să ne surprindem adversarii.

– Dle Borugă, riscați o formulă probabilă?

– Echipa care a câștigat primele cinci etape. Singura absență va fi I. Arman, operat de menisc și ligamente, dar înlocuitorul său, Szillyer, începe să se integreze.

– Vor juca băieții pe o primă specială la Cluj?

– Asta e deja treaba conducerii clubului. Ei hotărăsc sistemul de premiere. Băieții trebuie să joace și să dea goluri.

– Dacă bateți la Cluj - și noi v-o dorim din suflet - mai spuneți că nu trageți la promovare?

– Atunci, ne vor crește șansele, dar campionatul e lung și multe se mai pot întâmpla. Oricum, principala favorită e „U" Cluj, pentru care a și fost concepută seria a 8-a.

– Unii spun că este o serie slabă, de-aici și rezultatele bune ale echipelor arădene...

– Fals. Seria nu este așa de slabă cum o văd unii așa-ziși specialiști. Sunt arbitrajele mai bune, se poate juca fotbal, nu ca-n Valea Jiului. În privința startului bun al echipelor arădene, fără lipsă de modestie, spun că meritul revine celor trei antrenori, care au spus ceva de-a lungul timpului în fotbalul arădean. Adică, conducerile cluburilor s-au săturat de experimente cu instructori.

– Dle Borugă, vă mulțumesc și vă doresc multă baftă pentru duminică.

DANIEL SCRIDON

Lumea vitezei pe patru roți

Trei etape au mai rămas din sezonul 2000 al Formulei 1. Trei etape care vor decide titlurile mondiale, vor da verdictul în duelurile Hakkinen-Schumacher și McLaren-Ferrari. Prima ocazie pentru piloți o reprezintă marea noutate a sezonului, circuitul american de la Indianapolis. Construit prin modificarea circuitului de INDY 500, într-unul de F1. Modificările au fost făcute doar pentru jumătate din pistă, în rest a rămas o curbă gen velodrom, în timp ce linia boxelor este largă ca o autostradă. Va fi nevoie de cauciucuri speciale, pentru toate scuderiile Indianapolis reprezentând o noutate. Lungimea circuitului este de 4,195 km, urmând a se parcurge 73 de tururi, pe o distanță totală de 235 km. Interesul este enorm, cele 200.000 de bilete fiind epuizate de mai bine de o săptămână. În acest circuit s-au investit 35 de milioane de dolari, iar încasările totale după această primă cursă se estimează la 170 de milioane. Marele Premiu al Statelor Unite va fi transmis în direct de Pro TV de la ora 21,00.

DACIAN TODUȚA

ANIVERSĂRI

Cu ocazia zilei de naștere, urăm domnului **dr. CORNELIU ACHIM**, un călduros **„LA MULȚI ANI!"** sănătate, fericire și numai împliniri. Colectivul Firmei „EST TRANS CONSTRUCT" Arad

VÂNZĂRI APARTAMENTE O CAMERĂ

Vând apartament 1 cameră, central, et. III, 8.500 DM, imediat ocupabil. Telefon 237048. (24996)

Vând urgent garsonieră superbă, la preț avantajos. Telefon 259521. (25251)

Vând garsonieră ne(mobilată), bloc 711, etaj I. Telefon 259148. (25255)

Vând urgent garsonieră central, contorizată, îmbunătățită, preț atractiv. Telefon 221035, 260553. (25364)

Vând apartament 1 cameră, contorizat, etaj 4, Miorița, bloc 112, 11.000 DM negociabil. Telefon 092.384.967. (25203)

Vând garsonieră confort I, Vlaicu, Z15. Telefon 234964. (25510)

Vând garsonieră, zonă centrală. Telefon 252226, 092 528 186. (25271)

Vând garsonieră mobilată, frigider, aragaz, mașină spălat, satelit, telefon, bloc contorizat, Miorița, 9.500 DM negociabil. Telefon 219187. (24752)

Vând garsonieră în Micălaca, zona Miorița, etaj II, balcon închis, cablu, vană mare. Telefon 257233. (25550)

Vând garsonieră în Micălaca, etaj IV. Telefon 288901. (25569)

Vând garsonieră confort I, etaj I, mobilată, gresie, faianță, telefon, satelit, bloc contorizat, Micălaca 173. Telefon 259719. (25633)

VÂNZĂRI APARTAMENTE DOUĂ CAMERE

Vând apartament 2 camere, Alfa, îmbunătățit, ocupabil. Telefon 275336. (24937)

Vând apartament, zona III, două camere, decomandat, confort I, bl. 310, sc. B, ap. 18, îmbunătățit. (24960)

Vând apartament 2 camere, et. I, Micălaca, 11.700 DM. Telefon 279718, 094 542 931. (24990)

Ocazie! Vând apartament 2 camere, etaj II, confort I, telefon, satelit, Micălaca - Orizont, 12.500 DM. Telefon 250783, 094.292.683. (25224)

Vând apartament 2 camere, et. 4/10, Vlaicu-Fortuna, 9.200 DM. Telefon 279718, 094 542 931. (24990)

Vând urgent apartament ultracentral, 2 camere, decomandat, str. Crișan, nr.1, sc. C, ap. 8. Telefon 237809. (25039)

Vând urgent apartament 2 camere, confort I, semidecomandat, ultracentral, etaj III, bloc contorizat complet, preț negociabil. Telefon 230974. (25027)

Vând apartament 2 camere, ultracentral, îmbunătățit, parter. Telefon 092 595 218. (25294)

Vând apartament 2 camere, Vlaicu. Informații telefon 270947 sau 092 376 339. (25299)

Vând apartament 2 camere, et. I, bl. P3, Podgoria, 23.000 DM. Telefon 279304. (25302)

Vând apartament 2 camere, semidecomandat, pe mal, bl. 366, zona III, 72 mp, parter înalt, proaspăt zugrăvit, ușă blindată, geamuri termopan, 17.000 DM, negociabil. Telefon 092 826 592. (25264)

Vând apartament 2 camere, Alfa și garaj. Telefon 245400, 092 703 590. (24860)

Vând apartamente 2-3 camere, Lipova. Telefon 562636. (5551430)

Vând apartament 2 camere, Vlaicu, bloc Z 24, ap. 18. Telefon 253601; 093.252.366, zilnic. (25452)

Vând sau închiriez apartament 2 camere, ultracentral. Telefon 094.765.558. (25504)

Vând apartament 2 camere, Calea Romanilor, et. 4/10, faianță, parchet, balcon închis, bloc contorizat, preț 17.500 DM. Telefon 282066. (25527)

Vând urgent apartament 2 camere decomandat, complet renovat, zona Polivalentă. Telefon 094.523.701. (25164)

Vând apartament 2 camere, Piața Spitalului. Telefon 252226, 092 528 186. (25271)

Vând apartamente 2-3 camere, Alfa. Telefon 258217. (25398)

Vând în Sebiș, apartament 2 camere. Telefon 095.590.215. (4058357)

Vând apartament 2 camere, confort I îmbunătățit, ap.1, etaj 1, contorizat, interfon, garaj, Vlaicu. Telefon 245118. (25435)

Vând apartament 2 camere, confort I, decomandat, zona III, etaj I. Telefon 263340 sau 286573. (25556)

Vând apartament la casă, 2 camere, bucătărie, baie, pivniță, grădină, încălzire centrală, zona Mureșel. Telefon 286573 sau 263340. (25556)

Vând apartament 2 camere, Alfa. Telefon 094.825.872. (25560)

Vând apartament 2 camere, Piața Sporturilor - Polivalentă, bloc 43. Telefon 232776. (25578)

Vând apartament 2 camere, 78 mp, zona Orizont, îmbunătățit, etaj IV, fără probleme, preț 14.500 DM. Telefon 093.651.035. (25582)

Vând apartament 2 camere confort I, etaj III, vedere spre mal, str. Praporgescu, nr. 13-15. Telefon 267431 după ora 20 sau 095.314.530. (25596)

Vând apartament 2 camere ultracentral, bloc 563, sc. A, ap. 18, amenajat modern, posibilitate rate. Telefon 095.605.022. (25615)

Vând apartament 2 camere, parter, zona Gării Aradul Nou. Telefon 259113. (25618)

Vând urgent, negociabil, apartament 2 camere, etaj III, zona 500, multiple îmbunătățiri. Telefon 094.253.142. (256249)

VÂNZĂRI APARTAMENTE TREI CAMERE

Vând apartament Samantha coborâtor 3 camere, mobilat-nemobilat, stil occidental, zona Polivalentă. Telefon 093.954.435. (25024)

Vând apartament 3 camere, parter, decomandat, contorizat, 23.000 DM. Telefon 266890. (25045)

Vând apartament 3 camere, ultracentral, bun privatizare. Telefon 282443. (25116)

Vând convenabil apartament 3 camere, etaj III, Micălaca, zona 500, îmbunătățit recent. Telefon 265018; 092.431.955. (25152)

Vând urgent apartament 3 camere, mobilat (nemobilat), negociabil. Telefon 095.782.505, 243280. (25397)

Vând apartament central, 3 camere, etaj I. Telefon 094.775.108; 213326. (25410)

Vând urgent apartament 3 camere, etaj I, Micălaca - Orizont, ocupabil. Telefon 562505. (25344)

Vând avantajos apartament 3 camere, decomandate, Piața Miorița, bloc 129, sc. B. Telefon 263344. (25287)

Vând (schimb cu casă) apartament 3 camere ultracentral, str. Horia, etaj 4/4, acoperis cu țiglă, nou. Telefon 252066. (25535)

Ocazie! Vând (închiriez) apartament Banc Post, 3 camere decomandate, balcoane închise, penultim etaj, lift. Telefon 277499. (25612)

VÂNZĂRI APARTAMENTE PATRU-CINCI CAMERE

Vând (schimb) apartament 4 camere, bloc cărămidă, zonă liniștită, etaj 4, ultracentral. Telefon 252983. (25540)

Vând (schimb) apartament 4 camere, 2 băi, 2 holuri, 2 balcoane, 2 intrări separate, suprafața 150 mp sau închiriez pentru firmă. Informații telefon 250857, după ora 17.

Vând apartament 5 camere, et. I, zona Polivalentă, vedere malul Mureșului. Telefon 092.621.405; 057/263789. (24956)

Vând urgent apartament 4 camere, decomandat, A. Vlaicu, bl. Z.25, sc. D, ap. 1. Telefon 514091. (25525)

Vând apartament 4 camere, str. Horia. Telefon 252226, 092 528 186. (25271)

Vând apartament 4 camere, Vlaicu, bloc Z26, etaj 8/8, îmbunătățit. Telefon 251438, 281479. (25626)

VÂNZĂRI CASE

Vând sau schimb cu apartament 2 camere, plus diferență, casă în Sînicolaul Mic, toate utilitățile, preț negociabil. Telefon 288447. (25522)

Vând casă cu etaj, Păuliș, preț convenabil. Telefon 230170. (25492)

Vând urgent casă mare, anexe, teren 3000 mp, pe deal, renovată 1998, Șiria, str. I. Rusu Șirianu nr. 171. Telefon 094.545.778, orele 8-15. (24972)

Vând casă 2 camere, dependințe, anexe, grădină, Gai, 26.000 DM. Telefon 275587. (24988)

Vând casă Aradul Nou, 4 camere, gaz, apă + dependințe. Telefon 286423. (25017)

Vând apartament la casă, două camere, în Vlaicu, gaz, bucătărie, baie modernă, garaj, cheltuieli mici, telefon, preț informativ 21.000 DM, negociabil. Telefon 057/275073; 094.887.336. (25050)

Vând sau schimb casă la Secusigiu, cu apartament în Arad, ofer diferență, accept variante, preț 10.000 DM. Telefon 279303; 092.281.095. (25084)

Vând casă Gai, 2 camere, gaz, grădină mare. Telefon 271377. (25102)

Vând casă Grădiște, 6 camere, garaj, dependințe, 35.000 DM. Telefon 092.237.784. (25181)

Vând casă în comuna Buteni, central, confort, preț convenabil. Telefon 093 343 991. (2915065)

Vând cameră, bucătărie, baie, gaz, telefon, satelit, la casă. Informații telefon 094.795.274. (25101)

Vând urgent CASĂ MARE cu SPAȚIU COMERCIAL în localitatea SÂNMARTIN nr. 158, comuna Macea, 7.500 DM, negociabil și în două rate. Telefon 094 519 741. (25341)

Vând casă mare, în Sânleani, 4 camere, bucătărie, dependințe, mobilată, încălzire cu gaz. Telefon 094 631 144. (25366)

Vând apartament în asociație, str. Occident, et. I, suprafața 185 mp. Telefon 210740. (23958)

Vând cabană Ghioroc, Valea Domnească. Telefon 094.775.108; 213326. (25410)

Vând casă în Grădiște, 3 camere, bucătărie, plus 1 cameră și baie, preț 39.000 DM. Telefon 094.557.734; 257242. (25412)

Vând casă Vlaicu, str. Ursului 2+2 camere, hol, baie, bucătărie, anexe, grădină, 40.000 DM, negociabil. Telefon 248842. (25448)

Vând casă nouă 2 etaje (8 camere) dependințe, grădină în Șiria str. T. Vladimirescu nr. 381, la șosea și casă 3 camere în Șiria str. 85 Infanterie nr. 148, în centru lângă parc. Telefon 259704; 266300; 094.165.466. (25425)

Vând casă, tot confortul, 65.000 DM. Telefon 271105, după ora 16. (25519)

Vând casă mare (2 apartamente) Mioriței. Telefon 251042; 094.397.419.

Vând jumătate casă, intrare separată. Telefon 251042; 094.397.419.

Vând casă 3 camere, curte acoperită (total 400 mp), trifazic, apă, canal, telefon, baie. Telefon 094. 523.701. (25164)

Vând urgent casă în Sînicolaul Mic, 980 mp, 15.000 DM și în Pîncota, 1800 mp, 3 minute centru, trifazic, 23.000 DM. Telefon 288713, după ora 20. (25005)

Vând case pe străzile Făt Frumos și Gh. Doja. Telefon 252226, 092 528 186. (25271)

Vând casă 5 camere + dependințe, 1.000 mp, acces auto, gaz, grădină, etc, Pârneava. Telefon 270789. (25267)

Vând casă 3 camere, Pârneava, apă, gaz. Telefon 221671. (25346)

Vând casă, str. G. Coșbuc nr. 40, Chișineu Criș. Telefon 520202. (3031232)

Vând casă 3 camere, cu grădină, suprafața totală 1.008 mp, Bujac, str. Aron Pumnul nr. 28 , zonă neinundabilă, 16.000 DM, negociabil. Telefon 283068. (25388)

Vând casă în Grădiște, toate utilitățile, str. V. Moga, nr. 38. Telefon 057 - 224061. (25286)

Vând jumătate vilă + 2 garaje ultracentral. Telefon 221467. (25408)

Vând în Arad, casă familială formată din 2 corpuri separate, posibilități de a construi, de a ține animale. Telefon 247870. (25402)

Vând casă 2 camere cu grădină, în Gai, str. Grădinarilor, nr. 22. Telefon 250620. (25424)

Vând casă cu loc mare, 16.000 $ negociabil sau loc pentru casă 6000 $ negociabil. Telefon 094.284.100. (25546)

Vând casă, grădină, gaz, apă, trifazic, tot confortul. Telefon 251101. (25517)

Vând urgent casă în Săvârșin, cu curte și grădină mare, anexe (ne)mobilată, 17.000 DM negociabil. Telefon 561394. (25580)

Vând casă cu grădină 500 mp, apă, Bujac, gaz, zonă neinundabilă. Telefon 274991.

Vând urgent casă în Gai, str. Ion Creangă, nr. 27. (25632)

Vând convenabil casă în Macea. Informații Săntana, telefon 462253. (3031439)

VÂNZĂRI SPAȚII

Vând (închiriez) SPAȚII COMERCIALE (producție). Telefon 092.621.961. (24589)

Vând urgent spațiu comercial sau producție, 540 mp în Șiria. Telefon 094.545.778, orele 8-15. (24972)

Vând bar amenajat complet, în Grădiște, toate aprobările legale, deschis non stop, suprafață 26 mp, preț 10.000 DM, plătibil 2 rate. Informații telefon 095.828.453. (25020)

Vând (închiriez) spațiu comercial 900 mp, toate dotările. Telefon 094.798.000. (25566)

Vând spațiu comercial pe Strandul „Neptun", preț 20.000 DM negociabil. Telefon 095.421.678. (25568)

Vând gheretă metalică în Piața Miorița Micălaca. Telefon 095.596.611; 259730. (25595)

VÂNZĂRI TERENURI

Vând TEREN INTRAVILAN, 685 mp, str. Prometeu nr. 2, utilități la stradă, 11.000 DM, posibil rate. Telefon 092 239 242. (25303)

Vând 6,20 ha de pământ în Curtici. Telefon 250195. (25278)

Vând teren central, 400 mp. Telefon 212349. (25261)

Vând 900 mp, loc casă, str. Faurilor, nr. 66, Gai. (25210)

Vând teren 1500 mp, în Grădiște. Informații la telefon 270923. (25409)

Vând favorabil intravilan 820 mp. Telefon 258217. (25398)

Vând teren Aradul Nou, 3.600 DM negociabil. Telefon 265855. (25605)

Vând teren construcții 3.550 mp, Stațiunea Păltiniș - Sibiu. Telefon 056 - 189912, orele 20-23. (25630)

Vând teren construcții, 1100 mp, Stațiunea Păltiniș - Sibiu, lângă Hotel „Cindrel". Telefon acasă 056 - 189912, orele 20-23. (25630)

VÂNZĂRI AUTO

Vând tractor U650, 1991, Pecica 755, Vesa. Telefon serviciu 211353. (4873545)

Vând Ford Mondeo 16 V, fabricație 1993, climă, multiple extrase, recent înmatriculat, persoană fizică, preț 11.200 DM. Telefon 092. 706.535; 095.788.000. (25122)

Vând urgent SONDĂ LAMBDA pentru autoturisme marca OPEL. Telefon 094.118.971.

Vând Oltcit 1987, motor francez, stare bună, 800 DM. Telefon 264776, 094.164.731. (25625)

Nu-ți mai fă griji, CAUCIUCURILE de care ai nevoie, sunt la mine, IEFTINE și BUNE, toate dimensiunile, cu garanție, aduse din GERMANIA. Telefon 259339; 094.706.321. (23366)

Vând combină recoltat porumb știuleți, marca ZMAJ cu probă în lan. Telefon 094.121.442; 094. 627.729. (24614)

Vând Opel Kadet benzină 1,6i, fabricație 1991, numere Italia, preț 1600 DM. Telefon 095.625.202. (25030)

Vând autoturism Dacia 1310, anul 1988, stare bună. Informații Mâsca, nr. 234 sau telefon 057 - 531709. (25126)

Vând Cielo GLE AC 3 ani, 85.000 km. Telefon 094.113.321. (25272)

Vând Skoda S100, CIV și numere noi. Telefon 420744. (2915066)

Vând Fiat Ducato, an 1989, stare impecabilă, preț negociabil. Telefon 094 982 989 sau 466530. (0360412)

Vând prin dezmembrare Mitsubishi Lancer, 1983. Telefon 513218. (4058358)

Vând Audi 80 model B4, din 1993, cu extrase, neînmatriculat. Telefon 093.524.650. (25446)

Vând Peugeot 309 Diesel, an fabricație 1988, stare excepțională. Telefon 092.219.404. (25484)

Vând Dacia papuc, an fabricație 1998, stare perfectă. Telefon 561015, 095.628.680. (5551427)

Vând microbus Mercedes MB100. Telefon 057-236707, după ora 18. (24927)

Vând camion Mercedes 1834, an 1992, cu semiremorcă basculabilă, benă aluminiu. Telefon 094 582 389. (25268)

Vând autobus Setra, 52 locuri, 1980, 17.000 DM; VW Golf D, 1985, 2 uși, 2.000 DM. Telefon 280811. (25262)

Vând ARO 244 cu remorcă, preț 4.500 DM negociabil. Informații localitatea Mînerău, nr. 273. (4058351)

Vând urgent VW Vento Diesel, din 1992. Telefon 212555. (25196)

Vând Renault Master TD 1992. Telefon 511346; 092.565.023. (4058355)

Vând Dacia 1300 plus remorcă. Telefon 092.942.252. (25563)

Vând Dacia septembrie 1999, superîmbunătățită, impecabilă, 5.800 DM. Telefon 223481. (25611)

Vând autoturism VW Passat TDI. Telefon 094.125.050. (25618)

Vând urgent tractor 445, plug, disc, SPC 4 IEP, cultivator, remorcă. Informații localitatea Ineu, str. G. Coșbuc, nr. 82. Telefon 511798. (4058360)

Vând VW Passat benzină, capacitate 1600 cmc, an fabricație 1984. Telefon 221876. (25642)

VÂNZĂRI ELECTRO

Vând TV stereo color, diagonala mare sau mică, preț rezonabil. Telefon 211491. (25401)

Vând COMPUTERE PENTIUM I, 100-133 MHz 16—32 RAM, complet. Telefon 280260. (25400)

Vând mașini de spălat automatice, mari sau mici. Telefon 211491 sau 095 624 011. (25401)

Vindem diferite TELEVIZOARE COLOR, diagonala 58-70 cm. Telefon 280260. (25400)

Vând MONITOARE 17 inch Dell și TASTATURI NOI, pentru PC. Telefon 280260. (25400)

Vindem COMPUTERE 486 IBM diferite configurații complete, pentru copii până la 12 ani, reducere 1.600.000 lei, ofertă valabilă până în 30 septembrie 2000. Telefon 280260. (25400)

Este momentul să investiți pentru timpul și odihna dumneavoastră!!! MAȘINI DE SPĂLAT AUTOMATE nemțești (firme recunoscute) de la 1.500.000 - 3.500.000 lei. Cu garanție! Telefon 094.706.321; 259339. (24319)

Numai 120 Watt pe oră consumă FRIGORIFICELE nemțești, de calitate. Vi le oferim: FRIGIDERE, CONGELATOARE, COMBINE, LĂZI, la prețuri de la numai 1.000.000 la 3.500.000 lei. Cu garanție! Telefon 094. 706.321; 259339. (24319)

Un TELEVIZOR COLOR costă de 5 ori mai mult decât televizorul ce vi-l oferim, la aceeași calitate a imaginii și aceleași dotări. Cu garanție! Telefon 094.706.321; 259339. (24319)

Stop! VIDEO RECORDER import occident, 4 programări, ceas afișaj electronic, la numai 1.300.000 lei, cu garanție. Telefon 094.706.321; 259339. (24319)

Vând CASE MARCAT FISCALE și CÂNTARE ELECTRONICE, omologate. Telefon 272727; 281188. (f.)

Vând EXPRESOURI CAFEA second - hand, cu măcinătoare contorizată și toate accesoriile, prețuri foarte bune. Telefon 092.962.123. (24712)

Vând mașină spălat automată, cuptor microunde, televizor color, garanție. Telefon 284604. (24923)

Vând TV COLOR, diferite modele, Phillips, Nokia, Sony, etc, Planar, 100 Hz, imagine în imagine, meniu, etc. Telefon 289456, 092 239 242. (25303)

Vând calculator Intel Pentium 133 MHz, 32 MB RAM, 2,1 GB HDD, CD-ROM, cu/fără monitor, garanție, preț 380/ 450 DM. Telefon 241797, 095 307 641. (25270)

Vând TELEVIZOARE COLOR 1.000.000 - 1.500.000 lei, garanție 6 luni. Telefon 244904, orele 9-17. (24384)

Vând urgent vitrină frigorifică 1,30 Elco, Lipova. Informații telefon 265005. seara. (15553)

Vând xerox Konica 1020 automat A3/A4 și Sharp SF 8300, stare bună. Telefon 280802, 093 833 880. (25315)

Vând aparat cafea industrial „La San Marco". Telefon 511346; 092.565.023. (4058355)

Vând telefoane mobile la prețuri accesibile. Telefon 093.627.689. (25584)

Vând telefoane Nokia 8210 și Motorola V3688 Kramer, noi. Telefon 093.651.035. (25583)

Vând televizor garanție telecomandă 1.500.000 - 2.500.000 lei. Telefon 219365, 093.380.028. (25600)

Vând televizoare color 51-71 cm, teletext, telecomandă. Telefon 264004. (25622)

VÂNZĂRI DIVERSE

Vând FIER BETON 8.500 lei/kg. str. Independenței nr. 7, Bujac. Telefon 273785. (25555)

Vând PLASĂ GARD ZINCATĂ, toate dimensiunile; CUIE; PLASĂ RABITZ; TABLĂ ZINCATĂ 0,4; SÂRMĂ NEAGRĂ și ZINCATĂ, OȚEL BETON, BOLȚARI BETON, ELECTROZI SUDURĂ, str. Vrabiei, nr. 4. Telefon 289997. (22019)

Vând MOBILIER MODERN, nou, executat cu materiale din import: BUCĂTĂRII de la 4.500.000 lei; BIBLIOTECI, de la 6.500.000 lei, DORMITOARE, de la 7.500.000 lei, etc. Telefon 256769, 092 239 242. (25303)

Vând BOLȚARI, ZGURĂ și BETON, BORDURI, PAVELE, etc. Telefon 095.634.885. (23869)

Vând dispozitive de remorcare, omologate. Telefon/fax 059-372528. (24207)

Vând făină import Ungaria, BL 80 - 5.600 lei/kg; BL 55 - 5.700 lei/kg. Telefon 094.555.579. (24293)

Vând sare la saci, cantități mari. Telefon 059 - 144334; 094.169.671. (24705)

Vând PUICUȚE ROSSO pentru ouă. Telefon 094.877.274 sau 064 - 446784. (f. 1515985)

Vând LEMNE FOC, NISIP, BALAST, domiciliu. Telefon 214010. (24993)

Vând (închiriez) garaj autorizat (25 mp) str. Ștefan Luchian (lângă Piața Fortuna). Telefon 092.241.510. (25035)

Vând puicuțe Rosso. Telefon 262619. (25036)

Vând haine second-hand, import Germania, la kg. Telefon 092. 465.781. (25119)

Vând 200 oi tinere. Pentru informații, la telefon 095.619.366. (25235)

Vând 60 oi țurcane. Telefon 420744. (2915066)

Vând BCA, ciment, var, țiglă, sub prețul pieței. Telefon 094. 524.456; 054-211807. (f.)

Vând PUI VII DE CARNE, cca 1 kg. Telefon 095 818 406. (25392)

Vând vacă Holstein cu producție de lapte, bună. Telefon 095.653.552. (25412)

Vând 4 scroafe gestante, bloc motor U-445 nou, bloc motor și arbore motor A.1800, ARO camionetă 320. Telefon 092. 301.782. (4058353)

Vând telefoane celulare, încărcătoare bibliotecă, măsuță, 2.30 ha pământ arabil. Telefon 271122, 092.887.161. (25561)

Vând 45 oi țurcane. Informații localitatea Mânerău, nr. 273. (4058351)

Vând (închiriez) garaj zidit cu canal, Piața Avram Iancu. Telefon 092 627 901. (25134)

Vând mobilă stejar Pyramide și cazan de țuică. Telefon 270789. (25267)

Vând vană cu hidromasaj, la jumătate de preț și pat cu saltea Relaxa, nouă. Telefon 094 478 575 sau 276898. (25293)

Vând 3.500 kg fân. Lipova, str. Horia nr. 55. (5551429)

(Continuare în pagina 11)

(Urmare din pagina 10)

Vând șrot floarea soarelui. Telefon 279471. (25429)

Vând instalație gaz completă, italiană, pentru autoturism, preț negociabil 350 DM. Telefon 277568. (25554)

Vând garaj metalic în cartierul Alfa. Telefon 092.876.211. (25545)

Vând servantă antică, pentru sufragerie, cu elemente de sculptură și oglindă. Telefon 234339. (25537)

Vând congelator 5 sertare; mașină de cusut Singer. Telefon 253313. (25578)

Vând bulbi de lalele pentru forțat și bulbili. Telefon 094.773.386. (25593)

Vând motocicletă Simson cu ataș radiat. Telefon 466171. (25418)

Vând saci rafie 2.500 lei/bucata. Telefon 094.607.088. (25603)

CUMPĂRĂRI TERENURI, IMOBILIARE

Cumpăr loc casă Subcetate, aproximativ 900-1.000 mp. Telefon 253646; 255742; 094.552.161. (25482)

CUMPĂRĂRI AUTO

Cumpăr multicar basculabil, în stare bună, înmatriculat. Telefon 214010. (25189)

CUMPĂRĂRI DIVERSE

Cumpăr acțiuni Sif Banat-Crișana, Astoria, Lipomin, Feroneria. Telefon 094.877.171. (24961)

Cumpăr porci grași, preț 22.000 lei/kg; plata pe loc. Telefon 057 - 287723. (25131)

Cumpăr acțiuni: Astoria, Aralia, Feroneria, BAT, Lipomin, Păncotas, Victoria, Remat, SIF Banat Crișana. Telefon 094 787 054. (25290)

Cumpăr cherestea de stejar și fag uscată. Telefon 092.257.420. (25376)

Cumpăr acțiuni SIF Banat Crișana. Telefon 092.922.339. (25334)

Cumpăr porci între 60-150 kg și viței până la 300 kg, cu plata pe loc. Telefon 092.957.433. (25489)

Cumpăr oi țurcane, aproape la 150 bucăți. Informații telefon 095. 314.520. (3031429)

CUMPĂRĂM: ORZ, PORUMB, GRÂU FURAJER, plata la ridicare. Telefon 065-443367, 065-163885, 095 824 973. (f.1515897)

Cumpăr casă de bani. Telefon 094.607.088. (25603)

Cumpăr porci grași și bovină pentru sacrificat. Telefon 274744; 095.624.006.

Cumpăr PORCI GRAȘI localitatea MIȘCA, nr. 307, preț 25.000 lei/kg. Telefon 057 - 531497, 094.774.649. (25614)

CERERI ȘI OFERTE DE SERVICII

Angajăm CONTABIL-minim 5 ani experiență. Telefon 212810; 094.207.326. (25544)

Compania „SALVARAS GROUP" SRL, producător al mărcii „ALEXANDER" își extinde echipa de vânzări: Postul: SALES REPREZENTATIVE pentru orașul Arad. Cerințe: vârsta 19-25 ani; domiciliul în orașul Arad; experiență în vânzări minim 1 an; caracter dinamic, comunicativ, flexibil; ținută morală și fizică. Se oferă: telefon mobil; salariu motivant; posibilități de avansare. C.V. cu foto recentă, se vor trimite la nr. de fax. 032-211196, până la data de 25.09.2000. (f. 1515965)

„MAX MODELS" angajează DANSATOARE pentru baruri de noapte. Telefon 094.606.564. (25431)

Angajăm BUCĂTAR, PATISER. Telefon 514440, seara; 094.577.858. (25496)

Firmă GERMANĂ de prelucrări mecanice angajează FREZORI, MAIȘTRI. Telefon 254118; 254006. (25516)

Primăria comunei SECUSIGIU organizează concurs, în data de 26 septembrie 2000, în vederea ocupării postului de AUDIT. Condiții: studii economice și vechime 5 ani în activități bugetare. Relații telefon 212460. (25547)

Restaurantul „PERLA MUREȘULUI" angajează BUCĂTARI, OSPĂTARI și BARMANI. Telefon 237739. (25570)

Angajez ȘOFER, categoria B, str. Hunedoarei, nr. 74. (25623)

Primăria comunei FELNAC angajează prin concurs, în data de 25.09.2000, AUDITOR; în data de 02.10.2000, LĂCĂTUȘ MECANIC sau instalații și ELECTRICIAN pentru localitatea Zădăreni. Relații la telefon 411202. (25514)

Angajăm urgent ABSOLVENȚI de liceu economic. Informații telefon 095.901.446. (25572)

Angajăm muncitor necalificat ZIDAR, ȘOFER cat. „C", de preferință pensionar. Telefon 092.962.150. (25589)

SOCIETATE COMERCIALĂ angajează AGENT VÂNZĂRI, ȘOFER distribuitor. Informații telefon 057 - 214554. (25607)

Angajez VÂNZĂTOARE, Non - Stop, Alfa. Informații telefon 214828. (25618)

Angajez CONTABILĂ cunoscătoare a programului Ciel - gestiune, contabilitate primară, vârsta maximă 27 ani. Telefon 219625; 093.255.708. (25631)

PRESTĂRI SERVICII

Persoană fizică autorizată, execut LUCRĂRI HIDROIZOLAȚII, material import. Telefon 279800. (25225)

SOCIETATE COMERCIALĂ oferim servicii către PERSOANE FIZICE și JURIDICE cu garanție: MENAJ-CURĂȚENIE, ÎNGRIJIRE COPII BOLNAVI, HANDICAPAȚI, ÎNTREȚINERE BĂTRÂNI. Telefon 094.512.813, orele 10-13. (24834)

TRANSPORT MARFĂ intern 3-5 tone; preț negociabil. Telefon 251502; 093.538.172. (25587)

Predau ENGLEZĂ meditații, cursuri intensive, înscrieri, grădiniță engleză, franceză. Telefon 241957. (25648)

DIVERSE

În data de 27.09.2000, ora 11, la sediul Judecătoriei Arad, camera 35, se vinde la licitație publică imobilul din Arad, str. Emil Gârleanu, nr. 10, proprietatea debitorilor Micu-Gaudi Florica și Ioan, cu prețul de strigare de 182.250.000 lei. (25414)

AF „ANDREE" dorește să obțină autorizație de mediu pentru magazinul din Arad, str. Andrei Mureșanu, nr. 46. Eventualele contestații se pot depune la Agenția de Protecția Mediului Arad, Bd. Dragalina, nr. 16. (25013)

Cabinet Medical individual dr. SZAKÁCS ANNA MARIA situat în Arad, str. Abrud, bloc 159, dorește autorizație de mediu. Eventualele contestații se pot depune la Agenția de Protecția Mediului Arad, Bd. Dragalina, nr. 16. (25598)

SC „NEW - LINE" SRL cu sediul în PECICA, Rovine, nr. 14/R, dorește autorizație de mediu pentru CABINET DE ESTETICĂ din Arad, str. V. Milea, nr. 18. Eventualele contestații se pot depune la Agenția de Protecția Mediului Arad, Bd. Dragalina, nr. 16. (25634)

TURISM

NOU! MARI REDUCERI DE PREȚURI!

ATLASSIB

Călătorești cu autocarele noastre moderne, în EUROPA: GERMANIA, AUSTRIA, FRANȚA, ITALIA, SUEDIA (plecări zilnice), BELGIA, OLANDA, DANEMARCA, ANGLIA, FINLANDA, NORVEGIA, SPANIA, PORTUGALIA, UNGARIA, IUGOSLAVIA.

NOU! Reduceri suplimentare pentru: elevi, studenți, pensionari și grupuri. Bd. Revoluției nr. 35, telefon 251871, 252727; Autogară, telefon 270562. O poartă deschisă spre Europa! (c.)

SCHIMBURI

Schimb apartament 2 camere, Timișoara, zonă bună, cu similar Arad. Telefon 094.477.107. (25022)

Schimb garsonieră confort III, zona Romanilor, cu locuință netermoficată. Telefon 212082. (25650)

ÎNCHIRIERI

Ofer spre închiriere apartament 3 camere mobilate în București. Informații telefon 054.217.873.

Caut să închiriez casă sau apartament 2 camere, ofer maxim 100 DM. Telefon 219748, 095 312 139.

Caut să închiriez furgon 12 mc, perioadă determinată. Telefon 094 604 064. (25291)

Primesc elevă sau studentă în gazdă, zona Podgoria. Telefon 057 - 231755. (25386)

Închiriez apartament central, 3 camere, etaj I. Telefon 094.775.108; 213326. (25410)

Închiriem garsonieră mobilată în Timișoara, pe termen lung, cu plata anticipat. Telefon 057-261010. (25434)

Ofer spre închiriere apartament două camere, mobilat modest, Vlaicu. Telefon 287198. (25523)

Închiriez garaj în Vlaicu, pe str. Fulgerului. Informații telefon 246476. (25094)

Ofer spre închiriere spații de depozitare și producție 70-300 mp, atelier auto, cu toate utilitățile și curte. telefon 092 253 173, 057-270540. (25348)

Închiriez 2 spații comerciale (160+55 mp), un spațiu birou 64 mp, toate facilitățile, zona Turnul de Apă. Telefon 253318. (25016)

Închiriez spațiu comercial, str. Unirii, nr.1, Arad. Telefon 094. 692.421. (25245)

Primesc 1 - 2 fete serioase în gazdă. Telefon 246692. (25223)

Primesc 2 studente sau 2 studenți în gazdă. Telefon 221467. (25408)

Dau în chirie apartament 2 camere, contorizat, mobilat, pe termen lung, Piața M. Viteazul. Telefon 466155; 256274. (25557)

Primesc în gazdă central, studentă (elevă) din județ. Telefon 237503. (25493)

Ofer spre închiriere 2 (3) camere în Vlaicu, lângă Benzinăria „Shell". Informații la telefon 243548, numai lunea între orele 7-16. (25585)

Închiriez o cameră, str. Pionerilor, nr. 8, ap. 2, în cartierul Alfa. (25613)

Primesc 1 fată în gazdă (studentă), condiții deosebite. Telefon 267297, 531193. (25628)

Ofer spre închiriere garsonieră, Podgoria. Telefon 232654. (25635)

PIERDERI

Pierdut carnet de șomaj eliberat de DMPS Arad, pe numele Păscariu Dumitru. Îl declar nul. (25552)

Pierdut carnet de șomaj eliberat de DMPS Arad, pe numele Crișan Pavel. Îl declar nul. (25508)

Pierdut tichet RCA nr. 1253356, în alb, aparținând SC „UNITA" SA. Îl declar nul. (25479)

Pierdut carnet student eliberat de Universitatea „Aurel Vlaicu" Arad, pe numele Popa Ovidiu. Îl declar nul. (25579)

Pierdut legitimație liberă de transport eliberată de CCPT Arad, pe numele Popa Maria. O declar nulă. (25597)

† DECESE †

Cu adâncă durere anunțăm încetarea din viață a iubitului nostru soț, tată, socru, bunic și străbunic

BULBOACĂ PETRU,

veteran și pensionar CFR, la vârsta de 80 ani. Înmormântarea va avea loc duminică, 24 septembrie 2000, ora 14, în localitatea MACEA. Dumnezeu să-l odihnească în pace! Soția îndoliată Marica și familiile Benea Liviu și Cuța, Jebelean Petru și Aurora.

Cu adâncă durere anunțăm moartea celui care a fost

PĂSCULESCU NICOLAIE

la vârsta de 71 ani din ȘOIMOȘ. Înmormântarea va avea loc azi, 23 septembrie 2000, ora 14, la cimitirul din localitate. Familiile îndoliate și îndurerate.

Cu durere anunțăm încetarea din viață, a celei ce a fost iubită mamă

EUGENIA CRISTEA.

Înmormântarea va avea loc astăzi, 23.09.2000, ora 13, de la domiciliu din localitatea ȘAG, nr. 609. Îndurerați și îndoliați, Maria Copil și Ioan Cristea, cu familiile.

Cu durere în suflet anunțăm moartea fulgerătoare a celui ce a fost fiu, tată, bunic,

GROZA CORNELIU-PETRU,

fost mecanic de locomotivă. Înmormântarea va avea loc azi, 23 septembrie a.c., ora 14, de la Capela Cimitirului ETERNITATEA. Familia GROZA, veșnic îndurerată.

Cu adâncă durere în suflet, anunțăm încetarea din viață a celei care a fost soție, mamă și bunică

ing. DOBRILA IFRIM,

în vârstă de 68 de ani. Înmormântarea va avea loc astăzi, 23.09.2000, ora 13, la Cimitirul Eternitatea. Familia îndoliată.

Cu adâncă durere anunțăm încetarea din viață, după o lungă și grea suferință a iubitului nostru soț, tată, bunic și ginere,

SALOMIE EUGEN,

în vârstă de 63 de ani. Înmormântarea va avea loc azi, 23 septembrie 2000, ora 13.30, în localitatea ȘAGU. Familiile îndoliate: SALOMIE, ISTRATE și FLORIAN.

Cu adâncă durere anunțăm încetarea din viață, după o scurtă și grea suferință a iubitului nostru soț, tată, bunic, străbunic și cuscru,

ALEXANDRU ȚIȘCA,

în vârstă de 70 ani. Înmormântarea va avea loc duminică, 24 septembrie 2000 în localitatea ȘILINDIA. Familiile îndoliate: Morgoci, Țișca, Stepan și Petac.

Cu adâncă durere anunțăm decesul celui care a fost

COSTEA GEORGE,

născut în Șeitin. Înmormântarea va avea loc duminică, 24 septembrie 2000, ora 15, la Cimitirul din Micălaca. Dumnezeu să-l odihnească în pace! Soția îndoliată Sena și fiul Ghițișor cu soția Geta.

Înmărmuriți de durere, anunțăm decesul la numai 48 de ani, al dragului nostru

GHEORGHE ARDELEAN (ȘADI), farmacist.

Familia ARDELEAN, îndoliată. Relații privind înmormântarea la telefon 094.589994, 092.275.554, 094.555.246.

† SERVICII FUNERARE †

NON STOP (la orice oră)

„RO-STYL COMPANY"

Firma noastră este PRODUCĂTOARE DE SICRIE, cu magazin în: ARAD, str. M. Eminescu nr. 4 (vizavi Cinema MUREȘUL), telefon 057-211929, 094.537.715. EFEC-TUAM SERVICII: spălat, îmbrăcat, îmbăișămat și transport cu personal calificat. ASIGURĂM MINIM: 8 modele de SICRIE din LEMN MASIV (nu din PAL sau furnir); SICRIE CU MÂNERE și ȘURUB (nu se bat cuie), SICRIE LUX, 5 modele LENJERIE DECES (respete), LENJERIE DE LUX, cruci lemn și metal. ACCESORII: catafalc, steag, prosoape etc. INTERMEDIEM: fanfară, colaci, colivă etc. FIIND PRODU-CĂTORI, AVEȚI AVANTAJUL UNOR PREȚURI MINIME și POSIBILITATEA DE A PLĂTI ÎN RATE. Ofertă: sicriu stejar (cruce, respete) - 1.000.000 lei. (c.)

SC „NOSFERATU" SRL

ARAD, str. Ghiba Birta nr. 26, telefon 270437; Non stop 094.554. 874, NĂDLAC, str. 1 Decembrie, nr. 4, telefon 092.922.337.

NON - STOP SERVICII FUNERARE COMPLETE.

SICRIE, RESPETE, CRUCI (prețuri de producător). ACCESORII: prosoape, batiste, panglică neagră, baticuri, mânere, lumânări, catafalc, sfeșnice, steag de doliu. SERVICII: capelă, spălat, îmbălsămat, îmbrăcat, transport intern și internațional. Asigurăm colaci, colivă, coroane, jerbe, fotografii profesionale, fanfară, organizăm pomeni. OFERTA BRAD: sicriu brad, respete, cruce - 900.000 lei. Transportul sicriului la domiciliu este gratuit!!! (c. 44)

† CONDOLEANȚE †

Suntem alături de îndoliata familie GROZA din Urvișul de Beliu, la decesul tragic al fiului

LUCIAN GROZA,

în vârstă de 20 ani și îi transmitem sincerele noastre condoleanțe. Familia TODOCA PETRU și EMILIA din Arad.

Suntem alături de familia PĂSCULESCU în greaua încercare pricinuită de moartea celui care a fost

PĂSCULESCU NICOLAIE.

Sincere condoleanțe din partea familiei Mandl Gavril și Graner Tiberiu. (25609)

Cu adâncă durere în suflet ne despărțim de iubitul nostru bunic și străbunic

BULBOACĂ PETRU.

Dumnezeu să-l odihnească în pace! Nepoții Castalia, Claudia, Andrei și Mircea. (25610)

Colectivul Sucursalei Arad - BRD, este alături de colega lor PETREHELE VICTORIA în greaua încercare pricinuită de pierderea soțului

PETREHELE PETRE

și-i transmite sincere condoleanțe. (f. 81462627)

Cu lacrimi în ochi ne luăm rămas bun de la verișorul nostru

PETREHELE PETRU.

Verișorii Bejan Mihai cu familia, Bejan Radu cu familia și Petrehele Florica cu familia. (25641)

Transmitem sincere condoleanțe d-nei COSTEA GEORGETA la decesul tatălui socru. Colectivul Secției Medicale I, Spitalul Municipal Arad. (25645)

Suntem alături de colegul nostru HRISTOV CONSTANTIN în marea durere pricinuită de decesul prematur al tatălui socru și transmitem sincere condoleanțe familiei îndoliate. Colegii de la RAAC Arad. (f. 1462626)

Amintire veșnică celui ce a fost cuscrul nostru

GROZA CORNELIU.

Familia Cazacu. (25656)

Cu durere în suflet anunțăm decesul fiului nostru,

GROZA CORNELIU.

Vei rămâne veșnic viu în amintirea noastră! Părinții: GROZA GHEORGHE și FLOARE. (25656)

Pios omagiu în amintirea unchiului nostru drag,

GROZA CORNELIU.

Dumnezeu să-l odihnească în pace! Cazacu Claudia, Nicu, Cristina, Anca. (25656)

Cu sufletul îndurerat anunț decesul fratelui meu,

GROZA CORNELIU.

Nu te voi uita niciodată, dragă frățioare! Sora CORNELIA NEȘCU. (25656)

Cu adâncă durere în suflet ne despărțim de iubitul nostru tată și bunic,

GROZA CORNELIU-PETRU.

Nu te vom uita niciodată! Fiul GROZA CORNEL cu soția MARIA și nepoata EVELYN. (25647)

Cu nemărginită durere anunțăm stingerea din viață a iubitului nostru tată,

GROZA CORNELIU-PETRU.

Fiul GROZA PETRU cu soția ANCA. (25657)

Cu adâncă durere în suflet ne despărțim de iubitul nostru bunic,

COSTEA GEORGE.

Nepoata Lorena cu soțul Claudiu. (25659)

Multe flori și lacrimi pentru cel mai iubit tată,

PETREHELE PETRU,

din partea fiului FLORIN. (25664)

† Locatarii blocului 107 scările A+B, transmit cele mai sincere condoleanțe și întreaga compasiune familiei îndoliate, la decesul celui care a fost un bun vecin,

COSTEA GHEORGHE.

Dumnezeu să-l ierte! (25665)

† COMEMORĂRI †

A trecut un an de lacrimi și durere de la decesul scumpei noastre soție, mamă și bunică

ROZALIA TROCAN.

Parastasul va avea loc mâine, la Mănăstirea Gai. Familia îndoliată, TROCAN.

Pios omagiu la împlinirea unui an de la plecarea în veșnicie a celui care a fost soț, tată și fiu

GREC VASILE

din LIVADA. Nu te vom uita niciodată! Soția Jeni cu copiii și mama Floriță. (25415)

Azi, când se împlinesc 9 ani de la fulgerătoarea dispariție a celui ce a fost

PASCAL PAVEL,

ne aplecăm frunțile nemângâiați pentru totdeauna și așezăm florile recunoștinței pe tristul său mormânt. Odihnească-se în pace! Soția și fiul cu familia. (24288)

Astăzi, îți pun un buchet de flori pe mormânt, o preaiubită soră și mătușă,

HEGEDÜS RODICA.

Când se împlinesc 3 ani de când tu ai plecat, iar toamna își scutură frunzele ruginii pe-al tău mormânt, un dor nestins ne macină sufletul, plângând rugăm pe bunul Dumnezeu să-ți dea răcoarea Raiului și-n liniște să-ți fie somnul. Sora VIOLETA și nepoții din Germania și SUA, nemângâiați. (25655)

Se împlinesc 6 ani, în data de 24 septembrie, de la decesul mamei

KOZANECZKI ROZALIA

(Dodo Bobi). Fiul Bela. (25564)

Cu durere anunțăm împlinirea a 6 săptămâni, respectiv 3 ani de la decesul părinților noștri iubiți

ZINVELIU GAVRILĂ și ZINVELIU ROZALIA.

Parastasul va avea loc duminică, 24 septembrie 2000, la Biserica Ortodoxă din Pecica, ora 12. Fiicele cu familiile. (25505)

Trei ani de tristețe de la despărțirea de cea care a fost soție, mamă și bunică

MĂRIA MATEI.

Dumnezeu să te odihnească în pace! Familia îndoliată. (25453)

Veșnic îndurerată, amintesc trecerea a 7 ani de la pierderea fiicei mele,

MARTA COPACEA

și 14 ani a soțului meu

ALDICA MIHAI (PUIU).

Marietta Aldica. (25440)

„Atâta timp a și trecut/De 2 ani nu te-am văzut, dragul nostru soț, tată, socru și bunic

MAIER GHEORGHE

din GRĂNICERI. În urma ta ai lăsat/Suflete greu de împăcat/Care te-or jeli mereu/Și-or uda mormântul tău". Te plânge soția, copiii Ghiuri și Mariana cu familiile lor. (25551)

Duminică 24 septembrie, se împlinesc 4 ani de când a încetat să bată inima scumpei noastre soție, mamă, soacră și bunică

BÎRNA ANA,

născută POPA, în comuna BELIU. Dragă ANA ai plecat și dispariția ta ne-a lăsat cu fiecare an mai amărâți și mai triști, cu gândul la tine. Dumnezeu să te odihnească în pace! Te plânge mereu: soțul Ioan, fiicele Melania și Voichița și nepoții Lăcrămioara, Cristina și Călin. (25548)

„Nici lacrimi nici durere/Nimic nu e de ajuns/Să schimbe-n mângâiere/Al morții tale trist apus". Azi, 23.09.2000 se împlinește 1 an de când a plecat la cele veșnice iubita noastră mamă, bunică, soră, cumnată și mătușă

OLARU ELENA,

la numai 50 de ani. „Ca o lacrimă fierbinte/A căzut a vieții stea/Pe mormânt între morminte/Noi nicicând nu te-om uita". Copiii și sora Aurica cu familia. (25533)

Azi, 23 septembrie 2000, se împlinesc 3 ani de când ne-a părăsit pentru totdeauna, dragul nostru soț, tată, bunic și ginere

TIRSIN VASILE TRAIAN,

la vârsta de 53 ani. Dumnezeu să-l odihnească în pace! Soția Zica, fiii Lucian și Miroslav cu soțiile, nepoții Bianca și Mihai. (25463)

† Pios omagiu, duioase amintiri și aceeași tristețe sufletească, la împlinirea a 9 ani de la trecerea în veșnicie a fratelui nostru drag

PASCAL PAVEL.

Dumnezeu să-l ierte! Sora și fratele. (24979)

Se împlinesc 6 luni de la trecerea în neființă a lui

MEDREA IOAN

din JULIȚA. Dumnezeu să-i odihnească sufletul lui bun. Soția și copiii. (25599)

O lacrimă, un gând bun, pentru fiul, fratele, ginerele, cumnatul, unchiul

PAC NICOLAE

la 6 luni de la trecerea în neființă. Fie-i țărâna ușoară! Dumnezeu să-l ierte! Familia îndoliată. (25616)

Se împlinesc 4 ani de când

SEREȘ AUREL

din SINTEA - MARE ne-a părăsit pentru totdeauna. „Plecat în prag de toamnă/Spre tărâm de dor și vis/Așteptăm cu nerăbdare/Întâlnirea, cum e scris/Căci acei ce-u domnul mor/Faptele-i urmează/Și prin credință Domnul lor/În casa Lui i-așază. Familia în veci nemângâiată.

Nesterse amintiri, lacrimi și flori la tristul mormânt, azi când se împlinește 1 an de la despărțirea celui care a fost soț, tată și bunic

HAIDUC AVRAM.

Dumnezeu să te odihnească în pace! Familia. (25647)

● PRODUCE ȘI MONTEAZĂ UȘI ȘI FERESTRE DIN PVC
ARMAT CU PROFILE TROCAL GERMANIA
● PRODUCE ȘI VINDE GEAM TERMOPAN
LUCRU NEMȚESC

SATLINE

SALON DE EXPOZIȚIE:
ARAD, PIAȚA MIHAI VITEAZU
BL. M 7, PARTER
TEL./FAX. 057/25 14 61; 094 50 72 11

UNIVERSITATEA DE VEST „VASILE GOLDIȘ”
FILIALA LIPOVA

ADMITERE

Pentru anul universitar 2000-2001
la următoarele colegii cu durata de 3 ani

COLEGIUL UNIVERSITAR PEDAGOGIC
cu specializările: Institutor - Desen;
Institutor - Muzică;
Institutor - Educație Fizică;
Institutor - Limbi Moderne;

COLEGIUL UNIVERSITAR DE CADASTRU ȘI MANAGEMENT AGRICOL

COLEGIUL DE CONTABILITATE ȘI INFORMATICĂ DE GESTIUNE

COLEGIUL UNIVERSITAR DE ASISTENȚĂ SOCIALĂ

ADMITEREA SE FACE PE BAZA MEDIEI DE LA EXAMENUL DE BACALAUREAT

ÎNSCRIERI ȘI INFORMAȚII SUPLIMENTARE
la secretariatul filialei LIPOVA telefon - 561084.

Ofertă specială

Cumpără ACUM un AUTOTURISM
din gama "DAEWOO" de la "IATSA" Arad și
primești GRATUIT
200 l benzină

OFERTA este valabilă până la data de 30 septembrie 2000

IATSA ARADUL NOU
(FOSTA DACIA SERVICE ARADUL NOU)

INFORMAȚII LA TELEFON:
287366 sau 950.

(1515916)

LICITAȚIE

Judecătoria Lipova. Dosar execuțional nr. 281/2000.
În data de 03.10.2000 ora 10,00 la Judecătoria Lipova, str. Brancovici nr. 27 - biroul executor judecătoresc.

Se vinde la LICITAȚIE PUBLICĂ imobilul situat în Vărădia de Mureș, nr. 319, județul Arad, compus din intravilan cu casa nr. 319, 12.219 mp, proprietatea lui Mican Constantin și Mican Violeta.
Prețul de strigare este de 202.500.000 lei.

Condițiile de licitație se pot consulta la Judecătoria Lipova, biroul executor judecătoresc - Dan Oprea, luneа sau vinerea, ora 10,00.

(1462613)

Toate victoriile încep și se termină pe hartă.

CARTARAD
HARTA DE PERETE A MUNICIPIULUI ARAD
PENTRU PRIMA DATĂ ÎN FORMAT 800/1000mm

informații la agenția de publicitate DC Company
tel: 25.27.39, eMail: dc.company@arad.ro
ANGAJĂM AGENTI PUBLICITARI

Prezicătoarea Norvegia

MAREA TĂMĂDUITOARE A HARULUI SFÂNT

DOAMNA NORVEGIA rezolvă cazuri de: argintul viu, făcut de urât, cununii legate, prosper în afaceri, impotență, alcoolism, împreunează pe cei care sunt despărțiți.

Mă numesc TUDOR și sunt din Arad. Țin să aduc mii de mulțumiri d-nei Norvegia căci datorită puterilor sale magice, azi sunt un om fericit. Înainte să iau legătura cu această minunată prezicătoare eram foarte trist și lipsit de orice speranță, aveam amețeli, dureri de cap, mă simțeam lipsit de putere. Auzind de d-na Norvegia prin intermediul màss-mediei m-am hotărât să fac o încercare. Aceasta cu harul său sfânt în numai 45 minute a reușit să-mi dezlege cununiile și făcut de urât. Tel.: 146825; 093/427490, PLOIEȘTI, STR. ENĂCHIȚĂ VĂCĂRESCU nr. 40.

Mă numesc VLAICU ANDREEA și sunt din Ghioroc. Mulțumesc d-nei Norvegia pentru binele făcut și îi doresc sănătate și fericire. Înainte de a lua legătura cu dânsa mă simțeam rău, aveam amețeli, dureri de cap. Medicii pe care i-am consultat nu au putut să mă ajute cu nimic. Auzind de la o prietenă despre această minunată doamnă am apelat la dânsa fiind ultima mea speranță. Aceasta cu harul său a extras din corpul meu 9 gr. de argint viu și astăzi sunt un om fericit și sănătos. TEL.: 146825/044; 093/427490 PLOIEȘTI, STR. ENĂCHIȚĂ VĂCĂRESCU nr. 40.

Mă numesc CRISTACHE PAUL și sunt din Sântana. Pe această cale aduc mii de mulțumirî d-nei Norvegia care cu harul său magic a reușit să-mi readucă prosperul în afaceri. Aveam un magazin care mergea foarte prost de la o vreme, iar în familie la fel mergea prost, nu mă mai înțelegeam cu familia, cu soția și copiii. Am apelat la d-na Norvegia și aceasta cu harul său magic a reușit să îndepărteze blestemele, făcutul de urât și să-mi readucă prosperul în afaceri. Astăzi afacerile îmi merg bine și am o familie fericită. Tel.: 044/146825; 093/427490, PLOIEȘTI, STR. ENĂCHIȚĂ VĂCĂRESCU nr. 40.

Mă numesc PETRE FLOREA și sunt din Vinga. Mulțumesc din suflet d-nei Norvegia care a reușit cu harul său sfânt să mă vindece de alcoolism și de impotență. O puteți contacta la Tel.: 044/146825; 093/427490, str. ENĂCHIȚĂ VĂCĂRESCU nr. 40, PLOIEȘTI.

(4932465)

SOCIETATEA COMERCIALĂ "JACKSON INTERNATIONAL" S.R.L. ARAD

ACHIZIȚIONEAZĂ
DE LA PERSOANE FIZICE ȘI JURIDICE
PORUMB BOABE la prețul de 2.750 lei/kg + TVA STAS
GRÂU PANIFICAȚIE la prețul de 2.600 lei/kg + TVA STAS
FLOAREA-SOARELUI la prețul de 3.400 lei/kg + TVA STAS

RECEPȚIA [illegible] ARAD, Str. TURDEI nr. 1 (fostul FNC).
Tel: 057/271712, d-ra IULIA POPA.
Baza FNC ȘIMAND, tel. 094/618007, Albici Ștefan.

Informații suplimentare la tel: 057/257300 int. 27.

(1515797)

S.C. CONAR S.A. ARAD

angajează INGINERI CONSTRUCTORI promoția anului 2000 și anterioare.

AVANTAJ cunoașterea unei limbi străine și operare pe calculator.

Cererile, Curriculum Vitae și Recomandarea de la ultimul loc de muncă se depun la Serviciul Personal al unității din Arad, str. Bucegi nr. 5 bis până în data de 28 septembrie ora 15,00.

S.C. EXPERT S.A. Arad

În calitate de lichidator al S.C. AGROINDUSTRIALA INEU S.A. (număr de înmatriculare la ORC Arad J 02/1315/1991, cod fiscal R1716335) Aduce la cunoștința creditorilor (inclusiv a acționarilor și locatorilor) acestei societăți faptul că prin încheierea nr. 391/06.04.2000 dată în dosarul 5144/1999 al Tribunalului Arad,
Secția Comercială, cu data de 06.04.2000 a fost deschisă procedura falimentului
prevăzută de Legea 64/1995 republicată împotriva S.C. AGROINDUSTRIALA INEU S.A. ridicându-se debitoarei dreptul de a-și conduce activitatea.

În aceste condiții, înștiințăm creditorii societății că până în data de 23.10.2000 (data poștei) își pot înregistra declarația de creanță conf. Art. 87 și următoarele din Legea 64/1995 republicată, cererea trebuind să cuprindă: numele și prenumele creditorului sau numele firmei, date personale de identificare, domiciliul sau sediul, suma datorată, temeiul creanței și o declarație cu privire le drepturile de prioritate sau la garanții. Vor fi de asemenea ane-xate cereri, copii de pe documentele pe care se întemeiază creanța, precum și copii de pe actele de ipotecă sau de pe alte garanții. Cererile de creanță vor fi depuse sau transmise prin poștă în 3 exemplare complete la grefa Tribunalului Arad, Secția Comercială, str. G-ral Vasile Milea, nr.-2, cod. 2900, cu mențiunea: „Cerere creanțe debitor S.C. AGROINDUSTRIALA INEU S.A. dosar lichidare judiciară Nr. 5144/1999”.

(4932452)

BANCA ROMÂNĂ PENTRU DEZVOLTARE
GROUPE SOCIÉTÉ GÉNÉRALE
Seriozitatea face toți banii
Sucursala Județeană ARAD
Bd. Revoluției nr. 5-7
Telefon 253280

ADEVĂRUL
COTIDIAN INDEPENDENT ARAD

Anul XII, nr. 3114

Luni, 25 septembrie 2000 ● 16 pagini ● 2500 lei ● e-mail: adevarul@arad.ro

BRAT Publicație auditată în semestrul II 1999
Tiraj mediu zilnic vândut: 34.958

WEST BANK S.A.
Bulevardul Revoluției nr. 88, 2900 ARAD
AGENT WESTERN UNION | MONEY TRANSFER
Cel mai rapid mod de a primi bani din întreaga lume!

PROPRIETATEA PARTICULARĂ - SPAȚIU AL FĂRĂDELEGII

Potrivit Constituției elaborate și votate pe vremea FSN-ului, proprietatea particulară este recunoscută și chiar protejată. În realitate, proprietatea particulară este adeseori un spațiu al fărădelegii. În mod deosebit, atunci când este vorba despre mica proprietate particulară incapabilă să se autoprotejeze eficient împotriva diferitelor atacuri. În lumea satelor, acolo unde proprietatea particulară a fost cândva un teritoriu de care nimeni nu se atingea, bande de hoți fură fără teamă recolta țăranilor. Cândva, cine îndrăznea să intre pe pământul altuia risca să se trezească cu o sapă în cap. Proprietarul se simțea apărat de lege, atunci când își apăra proprietatea. Acum, legea lucrează parcă în apărarea și protejarea infractorului și împotriva proprietarului care își apără proprietatea. Statul de drept dispune de suficiente forțe polițienești pentru a apăra în mod eficace proprietatea, dar acest lucru nu se întâmplă. Sub motiv că furtul a câteva găleți de struguri, ori de cartofi nu ar fi o faptă prea gravă, asemenea infractori sunt tratați adeseori cu foarte multă blândețe de organele de justiție, încurajând infracțiunea. Sigur, pentru legiuitorii care fură cu miliardele, un sac de porumb nu ar fi cine știe ce valoare, dar pentru omul care a plătit bani grei pentru sămânță, pentru arat, discuit, însămânțat, îngrășăminte chimice, prășit, irigat, cu totul altă valoare are sacul de porumb.

Încurajați de indiferența organelor de ordine și de blândețea dubioasă a unei justiții moleșite, infractorii se adună în bande pentru a putea riposta violent în caz că sunt surprinși asupra faptului.

ȘTEFAN TABUIA

(Continuare în pagina 4)

De la Alexandru Chebeleu, trimisul nostru la J. O. de la Sydney 2000

„DEȘTEAPTĂ-TE, ROMÂNE!" - DE PATRU ORI ÎN DOUĂ ZILE

Marius Urzică

Echipajul românesc, de aur, 8+1

Pag. 7

TRICOUL ROȘU & TRAFT

RESTAURANTUL MIORIȚA
Primește comenzi și livrează urgent la domiciliul dumneavoastră
♦ 40 sortimente de Pizza ♦ mâncăruri gătite, ciorbe, minuturi, fripturi, desert
Sunați la 094-824626 și noi vom fi la dispoziția dvs.

Incendiu devastator în Aradul Nou

FOCUL A DISTRUS UN ATELIER DE ÎNCALȚAMINTE

● Pagubele depășesc un miliard de lei Pag. 3

CÂT NE VA COSTA CĂLDURA ȘI APA CALDĂ LA IARNĂ ? (I)

Pag. 6

Foto: ST. MATYÁS

La această întrebare dar și la altele privind etapele și consecințele debranșării caloriferelor, montarea sistemelor individuale de control al consumului de căldură și apă caldă, aflați din interviul cu domnul **DORU CÂMPAN**, directorul S.C. ARTERM S.A.

MOBIL VENEZIA
■ MOBILIER MODERN LA COMANDĂ
■ AMENAJĂRI SPAȚII COMERCIALE
■ MATERIALE IMPORT
■ CALITATE SUPERIOARĂ
STR. VIȘINULUI NR. 74
TEL: 057/224885
092/777361

Dacă politicienii ar fi pe măsura sportivilor

ROMÂNIA AR FI PRINTRE PRIMELE ȚĂRI ALE LUMII

♦ În ceea ce privește fuziunea cu PSDR-ul, Ion Iliescu a făcut o mișcare de excepție ♦ Un paradox: dacă va câștiga Miloșevici, va câștiga și România

Cunoscutul analist politic Ion Cristoiu, comentează în exclusivitate pentru cititorii ziarului „Adevărul" evenimentele săptămânii. Pag. 5

SCAUNE & MOBILIER
Agremont GROUP ROMANIA
P.L. Arad
Str. Căpitan Ignat nr. 8A
Tel: 214432, Fax: 214442

Obiectivul politicii externe a PDSR:

NE VOM INTEGRA ÎN UE ȘI NATO CU FRUNTEA SUS!

afirmă ADRIAN NĂSTASE, prim-vicepreședintele PDSR

ALGLASS
TÂMPLĂRIE DIN ALUMINIU SI P.V.C
UȘI ȘI FERESTRE DIN PVC DECEUNINK-BELGIA
PRETURI SI CALITATE DE EXCEPTIE
Str. Roșiori nr. 26; Tel./Fax: 289053
Piata Spitalului Bl. 1D: Tel/Fax: 253868

CALENDAR

▼ Astăzi, Soarele răsare la ora 6 și 58 de minute și apune la ora 19 și 34 de minute.

▼ Au trecut 268 de zile din acest an. Au mai rămas 98 de zile până în 2001.

▼ **Praznicul zilei: Biserica ortodoxă**: Cuv. Eufrosina; Sf. Mc. Panet și Tatis cu fiii lor; **Biserica romano-catolică**: Nicolae din Fluc; **Biserica greco-catolică**: Cuv. Eufrosina (sec. V)

ROMII DIN ȘIMAND TRIMIT SOL LA BUCUREȘTI

Munteanu Florin va face foamea la Parlament

Liderul țiganilor din Șimand, Munteanu Florin, a protestat prin greva foamei timp de 24 de ore, în fața Prefecturii Arad.

Doleanțele sale sunt: alocarea a 200 milioane lei din bugetul local pentru ajutoarele sociale ale romilor din Șimand; majorarea alocațiilor de sprijin pentru copiii săraci; modificarea legii privind însoțitorii persoanelor cu handicap (în special romii...)

„Am renunțat la greva foamei în Arad, deoarece Consiliul Județean nu m-a băgat în seamă. Medicii nu m-au consultat așa cum se obișnuiește. Duminică (n.n.- ieri) plec la București să continui greva foamei în fața Parlamentului."

Prefectul Ovidiu Nilă a fost singurul care a dat atenție lui Munteanu: „El a transmis deja Guvernului protestul A.H.N.M.R. cu solicitarea de a reanaliza H.G. 626/ 1999 în care se stipulează condiții de vârstă și studii pentru asistenții personali: minim 18 ani și opt clase. În Șimand, majoritatea țiganilor nu au studii. Cum să dăm copii noștri în îngrijire altora?" se lamenta grevistul în în timpul vizitei la redacție...

A. BOROȘ

UTILITARE

PIEȚE, TÂRGURI

Astăzi este zi de piață la Curtici, Nădlac, Bocsig, Gurahonț, Moneasa, Pilu, Vladimirescu. Tot astăzi se organizează târg săptămânal la Gurahonț, și Bârzava.

Mâine, marți, este zi de piață la Sebiș, Almaș, Apateu, Semlac, Sântana, Șilindia, Vârfurile.

FARMACIA DE SERVICIU

Farmaciile **„Sinapis"**, B-dul Revoluției, nr. 88, lângă Noul Stil, telefon 282369, **„Noua Farmacie"**, str. Andrei Șaguna, nr. 15, telefon 948 sunt de serviciu cu program non-stop.

URGENȚE STOMATOLOGICE

Cabinetul din str. Crișan (în spate la Gionelli), program non-stop. Telefon: 253794. Cabinetul din B-dul Revoluției nr. 62, ap. 17, între orele 9,00-19,00. Telefon: 256665.

ÎNTRERUPERI DE CURENT

Marți: Str. Dornei, Ciocârliei, Brumărel, Kardos, Preparandiei (p), str. Pădurii, Bl. A, B; str. Griviței, Cpt. Ignat (p) și Penitenciarul, Mobilmet și Automet.

A venit BARZA!

La Arad: Pustai Levente Zoltan, Berar Anamaria, Lăpădat Ana Maria Alexandra, Perdon Ramon Fabian, Revilak Adelin Valentin, Barbură Iulia Silvana, Rus Marian Florin, Mureșan Ioan Ovidiu, Kiss Alexandra Ana Maria, Dănilă Daniel Adelin, Uzun Emanuel, Mercea Melania, Nagy Andreea, Papp Barbara, Tuda Patrick Casian, Ardelean Adnana Elena, Nescovici Ioana Adelina, Aruxandei Emanuel Darius.

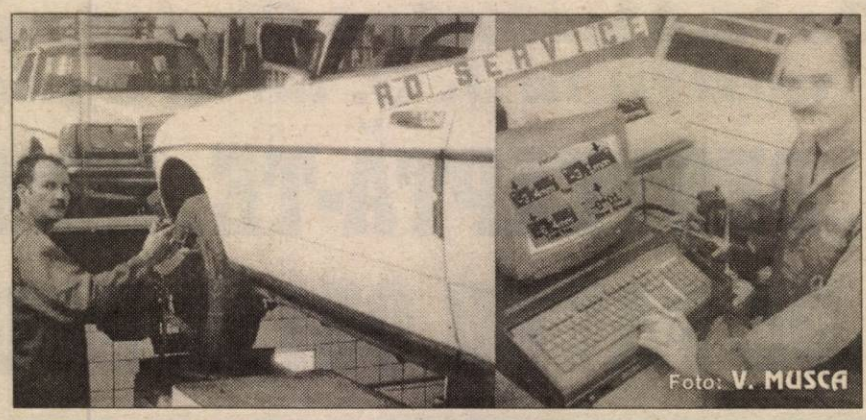

Doi dintre specialiștii în echilibrarea computerizată a autovehiculelor ce se efectuează la cunoscutul RO-SERVICE din Micălaca (de lângă piciorul podului spre Micălaca).

COADĂ LA TIR-URI ÎN VAMA NĂDLAC

A ajuns la 5 km...

Efectele noii orânduiri la Direcția Regională Vamală Arad se pot observa și prin punctele de trecere a frontierei unde cozile au devenit un coșmar. La vama Nădlac, în ultima săptămână cozile la tir-uri au ajuns să fie de câțiva kilometri. De pildă, joi, vineri, sâmbătă și duminică Tir-urile stăteau la rând pentru intrarea în vamă, la cinci kilometri de intrarea în localitatea Nădlac. Astfel că un sens de mers era ocupat iar pe celălalt erau blocate autoturismele care mergeau și veneau dinspre vamă. Discutând cu un șofer de tir am înțeles că pentru a se ajunge în vamă se stă la coadă mai bine de nouă ore.

S.G.

METEO

Vremea se menține rece, ameliorându-se sub aspectul precipitațiilor. Cerul va fi variabil, și doar izolat, în zonele înalte, va mai ploua slab. Vântul va sufla slab la moderat, din sector estic.

Temperaturi maxime: 14 la 17°C.
Temperaturi minime: 5 la 9°C

Meteorolog de serviciu,
ADELA TEODORESCU

AU PLECAT DINTRE NOI!

Bulboacă Petru (1920); Păsculescu Nicolae (1929); Ialomie Eugen (1937); Tâșcă Alexandru (1930); Ardelean Gheorghe (1952).

ALIANȚA ANTI SUICID

O MÂNĂ DE AJUTOR

LINIA VIEȚII

057/214214
între orele 20,00-08,00

Vă ascultă, vă înțelege și vă ajută

S.C. „Adevărul" SRL nu-și asumă responsabilitatea pentru conținutul articolelor publicate, aceasta revenind în exclusivitate autorilor.

HOROSCOP

Luni, 25 septembrie

Berbecul (21.03-20.04). Multe dintre problemele pe care le aveți se rezolvă în mod miraculos de la sine.

Taurul (21.04-20.05). Pentru a vă achita de sarcinile care vă revin nu este necesar să depuneți eforturi prea mari.

Gemenii (21.05-20.06). Există o chestiune personală căreia deocamdată nu sunteți în stare să-i găsiți rezolvarea și acest lucru vă cam indispune.

Racul (21.06-22.07). Manifestați prudență în raporturile cu superiorul dvs. și țineți cont că nu trece printr-o perioadă prea grozavă și v-ar putea face probleme în cazul în care constată că vă ocupați de ce n-ar trebui.

Leul (23.07-22.08). Promisiunile pe care le-ați făcut partenerului nu pot fi onorate momentan, din motive independente de dvs. dar el înțelege situația și este dispus să mai aștepte câteva zile.

Fecioara (23.08-22.09). Dispuneți de suficiente atuuri dar important este să știți să le valorificați cât mai bine.

Balanța (23.09-22.10). Relația cu superiorul și cu unii dintre colegi nu evoluează așa cum ar trebui, dar moralul dvs. nu are de suferit din această cauză.

Scorpionul (23.10-21.11). Vă confruntați cu anumite dificultăți dar știți cui să vă adresați pentru a fi sprijinit în acțiunile pe care le desfășurați.

Săgetătorul (23.11-21.12). Ar trebui să dați dovadă de mai multă flexibilitate în relațiile cu cei din jur și să nu încercați să interveniți în chestiunile care nu vă privesc în mod direct.

Capricornul (22.12-19.01). Resimțiți oboseala acumulată în ultima perioadă și vă preocupați cu prioritate de propriile interese - programul mai lejer de la serviciu vă permite așa ceva.

Vărsătorul (20.01-10.02). Modul de lucru adoptat nu cu mult timp în urmă începe să nu mai dea rezultate ca și la început și este clar că pentru a înregistra succese, problemele trebuie altfel abordate.

Peștii (20.02-20.03). În planul relațiilor personale aveți posibilitatea să îmbunătățiți lucrurile. Dacă partenerul nu-i agreează pe unii dintre amicii dvs., nu înseamnă că trebuie să răciți relațiile cu aceștia.

MOCHETA
Arad, Piața Gării
Telefon 235221
Vinde și montează mochetă la prețuri cu o reducere de
10-20%

Pentru a scăpa de jecmăneala guvernanților

PENSIONARII S-AU ADRESAT CURȚII CONSTITUȚIONALE

În ședința din 14 septembrie a.c., Guvernul a adoptat un act normativ prin care schimba baza de calcul a pensiilor. După cum afirma purtătoarea de cuvânt a Executivului, măsura se va aplica din 18 septembrie a.c. și până la 1 aprilie 2001 - data la care va intra în vigoare Legea privind sistemul public de pensii.

Prin acest act normativ, persoanele care vor ieși la pensie după 18 septembrie și care își aleg ca bază de calcul a pensiei primii cinci ani din ultimii zece de dinainte de pensionare, vor avea în principal o pensie calculată în funcție de salariul individual avut la data de 1 aprilie 1991. Doar așa vor putea oamenii să mai beneficieze de măsurile de protecție socială (recorelări, indexări). Dacă își aleg ultimii cinci ani lucrați ca bază de calcul și nu primii cinci, măsurile de protecție socială nu se mai acordă.

După toate aceste cuvinte numai bune de a îmbăta de cap pensionarii, trebuie să o spunem pe aia dreaptă: prin noua bază de calcul, pensionarii sunt jecmăniți pe față. Spre exemplu, dacă după vechea bază de calcul, unui pensionar îi ieșea o pensie de două milioane de lei, după 18 septembrie, cu noua lege, nu va primi decât pe jumătate, adică un milion!

Luând vineri legătura cu Direcția Muncii Arad pentru a vedea care este situația cu noul act normativ, am fost informați că, deocamdată, acesta nu a intrat în vigoare. Motivul: este în dezbatere la Curtea Constituțională, așteptându-se decizia cu privire la constituționalitatea lui.

NICOLAE OPREAN

CURSUL VALUTAR*

VALORI ÎNREGISTRATE LA SFÂRȘITUL SĂPTĂMÂNII

Denumirea valutei	BNR	BCR		BRD		Banca Transilvania		Banca Agricolă		Bursa neagră	
		C	V	C	V	C	V	C	V	C	V
Dolar	23873	23750	23950	23600	24050	23600	23900	23800	24020	23600	23800
Marca	10529	10114	10511	10204	10504	10100	10400	10150	10450	10200	10400

ADEVĂRUL
COTIDIAN INDEPENDENT ARAD
Editor: S.C. ADEVĂRUL S.R.L. Arad
COD FISCAL R 1681938 ● COD SICOMEX 19.604 ● CERTIFICAT J 02/1886 / 31X 1991 ● COD SIRUES 020956601 ● ISSN 1220 - 7489

Redacția și administrația: 2900 Arad, Bd. Revoluției nr. 81. Telefoane: SECRETARIAT - 281802, fax 280655, 280625; ADMINISTRAȚIE - CONTABILITATE - 281797; MICA PUBLICITATE - 210775; MAREA PUBLICITATE - 280904; CLUBUL PRESEI - 280989.

Consiliul de administrație: președinte - **DOREL ZĂVOIANU,** telefon 281802, 280625; vicepreședinte - **MIRCEA DORGOȘAN,** telefon 210776; membri: **DOREL BARBU,** telefon 281797; **NICU COJOCARU,** telefon 280904; **MIRCEA CONTRAȘ,** telefon 280854.

Colegiul de redacție: MIRCEA CONTRAȘ (redactor-șef); **MARCEL CANCIU** (șef secție foto), telefon **281701; ALEXANDRU CHEBELEU** (șef secție sport), telefon **281701; NICU COJOCARU** (șef secție publicitate) telefon/fax: **280904; GABRIELA GROZA** (secretar general de redacție), telefon **280854**; **VASILE FILIP** (șef secție cultură-învățământ), telefon **281855; 280003; SORIN GHILEA** (șef secție tineret) telefon **281855, 280003; IOAN IERCAN** (șef secție politică), telefon **280943; DORU SAVA** (șef secție social-economic), telefon **281738; ȘTEFAN TABUIA** (șef secție actualități), telefon **281855; 280003; DOREL ZĂVOIANU** (președinte al Consiliului de administrație), telefon **281802, 280625.**

Tiparul executat la S.C. MEDIAGRAF S.A. ARAD, str. Feleacului F.N., telefon 250902, fax 250920

„Adevărul" poate fi citit și pe Internet la adresa http://adevarul.arad.ro

ACTUALITATEA CULTURALĂ

CINEMATOGRAFE

Dacia: Coana mare (SUA) 9,30; 11,45; 14,00; 16,00; 18; 20

Mureșul: Fantasia 2000 (SUA) 10,00; 12,00;

Băiatul cu apă rece (SUA)14,00; 16,00; 18,00

Arta: Sfârșitul aventurii (SUA) 15,00; 17,00; 19,00

Sala Mică: Colecționarul de oase (SUA) 15,30; 18,00

Progresul: Ora de vârf (SUA) 17
Anna și regele (SUA) 19

CONCERT

Marți, 26 septembrie, la Sala Palatului Cultural, va avea loc Recitalul la două piane susținut de profesor Gabriel Amiraș și Sorin Dogaru. Din program: Variațiuni pe o temă de Haydn op 56 b.; Sonata în fa minor op. 34 b - de Johannes Brahms

Miercuri, 27 septembrie, la Sala Palatului Cultural are loc un concert simfonic extraordinar, sub bagheta dirijorului Dorin Frandeș, solist Michalis Kontaxakis. Din program: Două schițe simfonice: Theodor Rogalski; Concerto d'Aranjuez pentru chitară și orchestră - Joaquin Rodrigo; Suita din baletul „Spărgătorul de nuci" - Piotr Ilici Ceaikovski

Echipa de serviciu
GABRIELA GROZA
-secretar de redacție.
Bianca Felea, Dina Rujan, Ramona Vidulescu
– tehnoredactare computerizată.
Lucian Baltă, Diana Duțu
– corectură.

Incendiu devastator în Aradul Nou

FOCUL A DISTRUS UN ATELIER DE ÎNCĂLȚĂMINTE

■ Pagubele depășesc un miliard de lei
■ Intervenția pompierilor a durat aproape trei ore

Sâmbătă dimineața, pompierii militari arădeni s-au confruntat cu unul dintre cele mai devastatoare incendii izbucnite în ultimele luni.

Totul a început din cauza unei spirtiere, folosită în procesul tehnologic, scăpată pe jos în atelierul de produs încălțăminte aparținând de S.C. NIKAO PROD SRL, de pe Calea Timișoarei nr. 11 A.

Focul s-a extins cu repeziciune, cuprinzând hala de lucru. Sosiți în jurul orelor 11,30, cu trei autospeciale, pompierii au intrat în dispozitiv. Totuși, intervenția lor avea să dureze aproape trei ore din cauza materialelor ușor inflamabile depozitate în atelier.

Bilanțul pagubelor e impresionant fiind distruse bunuri în valoare de peste un miliard de lei. „Și nu este de mirare dacă ne gândim că a ars atelierul pe o suprafață de 150 metri pătrați, acoperișul acestuia pe 120 metri pătrați la care se adaugă șase utilaje de confecționat încălțăminte, 200 de metri liniar de piele, 500 de perechi de pantofi plus zeci de litri de diluanți și adezivi", ne-au mai informat pompierii militari.

N. OPREAN

Așteptarea ia sfârșit

LOCUITORII ZIMANDULUI NOU VOR AVEA GAZ METAN

După aproape un an și jumătate de așteptări, locuitorii comunei Zimandul Nou vor avea gaz metan. „Lucrările de introducere a gazului au început anul trecut iar acum ni s-a spus că între 15 octombrie și 1 noiembrie se va da drumul la gaz la cei care au semnat deja contractul", spune primarul Kovacs Andrei.

Într-o primă fază, 350 de familii din Zimandul Nou, Andrei Șaguna și Zimand Cuz vor înlocui lemnele cu gazul. Ceilalți locuitori care s-au decis mai târziu că vor să fie și ei racordați la rețeaua de gaz, mai au posibilitatea să semneze contractul de furnizare, plus plata unui avans, până la sfârșitul acestei luni. În maxim șase luni și acestora le vor fi furnizate gazele naturale.

G.K.

SĂPTĂMÂNĂ NEAGRĂ LA VĂRĂDIA DE MUREȘ

● Încă un accident mortal

Vineri, în jurul orei 22,30, în localitatea Vărădia de Mureș a avut loc un accident de circulație soldat cu decesul lui Romeo Valentin Neaga, de 22 de ani, din localitatea Ribița, jud. Hunedoara. Victima se îndrepta spre Deva, cu autoturismul Cielo AR-70-TEX și s-a ciocnit frontal cu un microbus cu nr. de înmatriculare AR 03. PDJ, care rula din partea opusă, condus de Lazăr Marcel Cristian, de 26 de ani, din Arad. Până la ora actuală cauzele accidentului nu au fost elucidate. Trist este faptul că încă un tânăr și-a pierdut viața într-un accident rutier. Firul vieții lui Valentin s-a frânt chiar în ziua în care trebuia să-și serbeze 22 de ani de viață.

M. M.

Ieri, la Covăsânț

MUST... PE GRATIS

Ieri, comuna Covăsânț a îmbrăcat haine de sărbătoare. În organizarea consiliului local, a avut loc Balul Strugurilor și Ziua Recoltei. Acțiunea a debutat la orele 15, cu împărțirea strugurilor și a mustului, gratuit pentru toți cei prezenți. Sărbătoarea a fost punctată de evoluțiile corului bărbătesc din Covăsânț și copiii din Șiria. Seara, balul a avut ca invitați formația Brâncoveanu din Lipova și îndrăgitele soliste Viorica Valașuteanu și Claudia Hălmăgean.

SCURT - CIRCUIT DE 30 DE MILIOANE DE LEI

În cursul zilei de sâmbătă, la Arad un autoturism TV aparținând de S.C. Petroconstruct S.A. s-a aprins din cauza unui scurt-circuit apărut la instalația electrică a mașinii.

Interiorul mașinii, tapițeria, instalația electrică și un cauciuc au fost cuprinse de flăcări, arzând în întregime.

Pagubele sunt de peste 30 de milioane de lei.

N. O.

Se întâmplă în Arad:

ATACAT PE BD. REVOLUȚIEI DE O HAITĂ DE CÂINI!

Câinii vagabonzi sunt, de câțiva ani, o problemă pentru arădeni. Tocmai de aceea, în campania electorală a fost unul dintre cele mai exploatate subiecte de către politicieni. Dar, deocamdată, nu sunt rezultate în acest sens...

Ieri, un cetățean care mergea la o alimentară de pe Bd. Revoluției (în zona gării) a fost atacat de o haită de câini vagabonzi foarte agresivi. Cetățeanul în cauză se numește **Gheorghe Țâna**, este pensionar de mai bine de un an, după ce a fost director economic la una din instituțiile arădene. Iată ce ne-a declarat dânsul: **„Este revoltător ceea ce se întâmplă. Mergeam la alimentară, să cumpăr pâine și, dintr-o dată, asupra mea s-a năpustit o haită de câini agresivi. M-am speriat foarte tare... Puteam să fac infarct, dacă sufeream cu inima... m-am apărat lovind cu picioarele, până ce au apărut, la**

Foto: ONORIU FELEA

diferență de câteva minute, doi țigani care i-au potolit. Este posibil ca tot aceștia să-i fi asmuțit asupra mea... Fiind duminică, eram îmbrăcat la costum și cravată. Bineînțeles că nu m-am ales doar cu o sperietură zdravănă, ci și cu hainele murdare..."

Este un caz foarte neplăcut, care i se putea întâmpla oricăruia dintre noi, sau, mai grav, unor copii, femei, sau... cetățeni cu probleme de sănătate la inimă. Nu dorim prin acest material să facem o pledoarie „anticanină", dar sunt supărătoare aceste haite de câini care se plimbă în voie prin cartierele sau chiar prin centrul orașului. Într-o discuție pe care am avut-o cu dl. **Gheorghe Schill** - președintele Asociației Chinologice Române (filiala Arad) - acesta ne spunea că acești câini ar trebui adunați într-un singur loc, după modelul oferit de străinătate sau de alte orașe din țară (vezi Oradea). Tot dl. Schill ne-a mai declarat că în cazul unor astfel de acțiuni ar putea oferi sprijin Consiliului Local pentru o cât mai bună reușită.

OLIMPIU BULZAN

Cosmorom vine în Arad!

- Noul operator de telefonie mobilă **Cosmorom** sosește în Arad!
- Până la 31 octombrie, ai **2 oferte speciale:**

Cosmorom: primul serviciu GSM cu abonament cu **taxare la secundă**
► 3 luni abonament gratuit

Cosmo: primul serviciu GSM cu cartelă de reîncărcare cu **taxare la 15 secunde**
► 1 cartelă de 10 $ gratuit

COSMO

cosmorom GSM

Grăbește-te acum la magazinele agenților autorizați Cosmorom:
Oficiile Comerciale Romtelecom: Nr. 1 - Bd. Revoluției nr. 46-48, tel. (057) 204 756;
Nr. 2 - Str. 1 Decembrie 1918 nr. 4-6, tel. (057) 204 733 Nr. 3 - Bd. Revoluției, tel. (057) 204 641;
Nr. 4 - Str. Fulgerului nr.1, tel. (057) 204 742; Nr. 5 - Str. Voinicilor, tel. (057) 204 681

Informații la (01) 404 1234

MUGUR ISĂRESCU VA DISCUTA CU MINIȘTRII NEMULȚUMIȚI DE RECTIFICAREA BUGETULUI

Prim-ministrul Mugur Isărescu își va respecta promisiunea făcută joi, în fața membrilor Cabinetului, aceea de a acorda ministerelor nemulțumite de modul în care s-a realizat rectificarea bugetară șansa de a obține în continuare sume suplimentare, a declarat agenției MEDIAFAX purtătorul de cuvînt al Guvernului, Gabriela Vrânceanu-Firea. Ea a precizat că, în zilele următoare, atît premierul, cît și ministrul Finanțelor, Decebal Traian Remeș, vor avea discuții bilaterale cu fiecare ministru care a solicitat majorarea sumelor alocate. "Premierul va îndeplini decizia Guvernului ca rectificarea să cuprindă și aceste mici modificări", a spus Firea. Ea a arătat că sumele de care ar putea beneficia ministerele nemulțumite nu sunt mari, cifrîndu-se la un total de o mie de miliarde lei. Purtătorul de cuvînt al Guvernului a mai spust că ordonanța de urgență privind rectificarea bugetară va fi trimisă către Monitorul Oficial imediat după includerea eventualelor modificări. Modificările variantei de rectificare a bugetului de stat prezentate de Ministerul Finanțelor și aprobate joi de Guvern vor fi încorporate în cifrele bugetului, nefiind astfel necesară o rediscutare a rectificării, a declarat, vineri, secretarul de stat în Ministerul Finanțelor, Sebastian Vlădescu.

PROPRIETATEA PARTICULARĂ - SPAȚIU AL FĂRĂDELEGII

(Urmare din pagina 1)

Nu o dată, proprietarul a fost luat la ciomege atunci când i-a surprins pe infractori furând de pe tarlaua sa. În mod similar se petrec lucrurile în zona Felnac - Secusigiu- Sânpetru German unde s-au pripășit încă din anii 80 mai multe familii de ciobani din zona Sibiului ori a Novacilor. Obișnuiți încă din vremea ceapeurilor să pască oile pe pământurile altora, fără să fie trași la răspundere (cu brânză, caș ori câte un miel de Paști, ce nu se poate rezolva pe ulița noastră?), ciobanii continuă să intre cu turmele pe terenurile care nu le aparțin și după ce pământul a fost restituit foștilor proprietari. Simțindu-se tari și mari, în relații bune cu autoritățile, acești ciobani își trimit argații cu oile la păscut pe pământurile oamenilor. Întâmplarea petrecută nu demult în această zonă este cât se poate de lămuritoare în privința abuzurilor făcute de ciobanii care nu cunosc altă lege decât pe cea a ciomagului.

Un proprietar de pământ l-a surprins pe timp de noapte pe un cioban cu oile într-o parcelă de lucernă. Deci încălcare de proprietate, faptă menționată de lege. Dar cine să facă legea la miez de noapte? În mod normal, poliția română! În realitate o face ciobanul abuziv cu al său ciomag pe care l-a aplicat în capul proprietarului păgubit. Omul a ajuns în spital și speră să i se facă dreptate în justiție. Proprietatea i-a fost încălcată, cultura de lucernă păgubită, iar el s-a trezit cu ciomagul pe spinare când a căutat să rezolve problema pe cale amiabilă.

Trimis la fața locului, un redactor al ziarului nostru a vorbit și cu ciobanul agresiv, încercând să-i afle părerea despre cele întâmplate. Singurul lucru care i l-a spus baciul a fost că vor merge în justiție și acolo se va vedea de partea cui e dreptatea...

Baciul nu se teme de lege. O mai fi fost acționat în justiție și știe cum devine treaba. Cu un avocat bun, dacă nu sunt martori care să ateste că ai fost surprins cu oile în tarlaua omului, scapi basma curată. La fel cu ciomagul: în lipsa martorilor care să ateste că l-ai pocnit în cap pe prăpădit, înseamnă că acesta o fi dat cu capul de ... ciomag.

Din câte suntem informați, poliția a demarat cercetările de rigoare în acest caz. Să vedem la ce concluzie va ajunge. Apoi vom urmări ce se va întâmpla la procuratură și la judecătorie. Unde se poate face dreptate sau se poate da câștig de cauză făptașilor. Cei de la putere se bat cu cărămida în piept susținând că sunt apărătorii și garanții proprietății private. Poate garanți pentru propria dumnelor proprietate!

Prin neintervenție, organele abilitate pot determina măsuri extreme din partea proprietarilor vătămați și nepuși în drepturi în baza legii. Așa cum s-a întâmplat recent în județul Brașov în cunoscuta „capitală" a cartofului: localitatea Prejmer, unde o bandă de țigani care a intrat pe o tarla și a adunat vreo șapte saci de tuberculi a fost surprinsă de proprietarii veniți în grup de vreo 12 bărbați. Țiganii hoți, au sărit la bătaie, în stilul binecunoscut dar de astă dată au întâmpinat riposta păgubiților. Agasați de ineficiența organelor de drept, proprietarii de pământ agricol acționează după modelul primilor fermieri americani: mai întâi îți fac o gaură în cap și apoi te întreabă ce cauți pe proprietatea mea! Mai puțin și, în lipsa unei protecții venite din partea organelor legale, proprietarii particulari de pământuri vor fi nevoiți să găsească forme și metode proprii de a-și apăra recoltele de prădători.

ALEGERILE DIN SERBIA

Birourile de vot din Kosovo au fost închise, ieri, la ora locală 16.00 (17.00 ora României), relatează AFP.

Forța internațională de pace (KFOR), care asigură securitatea în provincie, nu a raportat nici un incident major în timpul desfășurării scrutinului.

Totuși, alegerile prezidențiale și legislative au avut loc în Kosovo într-o atmosferă de mare confuzie, membri ai opoziției și unele persoane refugiate neputînd să voteze.

La prînz, participarea era "slabă", potrivit administratorului ONU al provinciei, Bernard Kouchner. Totuși, în partea sîrbă a orașului Kosvska Mitrovița, din nordul provinciei, mobilizarea părea destul de mare.

În ceea ce privește rata de participare, ea era, în Serbia, de 53,6 la sută, la ora locală 15.30, a afirmat un responsabil al Cesid (Centrul pentru alegeri libere și democrație), organizație privată, cu sediul la Belgrad.

Această estimare a fost făcută pe baza participării constatate în cazul a 60 la sută dintre birourile de vot existente. "Este vorba despre o rată de participare care bate toate recordurile și care nu s-a înregistrat niciodată pînă în prezent la alegerile din Iugoslavia (Serbia și Muntenegru), a declarat Marko Blagojevici.

La Belgrad, rata de participare era de 55,2 la sută la ora 15.30. Cea mai mare rată de participare s-a înregistrat la Kraguievaț, de 91 la sută, iar cea mai slabă într-un birou de vot de la Pancevo, de 33 la sută.

În Muntenegru, rata de participare era de 11 la sută la ora locală 12.00 (10.00 GMT).

Cesid nu a fost lăsată de autorități să-și trimită observatori în cele 10.000 de birouri de vot, așa cum intenționa.

Tragerile de duminică 24 septembrie 2000

LOTO „6/49"

20, 18, 10, 38, 22, 41

NOROC

3 7 1 9 4 9 8

LUNI, 25 SEPTEMBRIE 2000

TVR 1

7,00 Jocurile Olimpice Sydney 2000
15,30 Orice e posibil - s.
16,00 Cronica - mag. în limba maghiară
17,30 Să vezi și că nu crezi! - s.
17,55 Corect!
18,05 Seniorii cetății
18,30 Jocurile Olimpice Sydney 2000 - rez.
20,00 Jurnal * Meteo
20,30 Jocurile Olimpice Sydney 2000
20,45 Iartă-mă!
21,35 Șapte zile - s.
22,45 Jurnalùl de noapte
23,25 Jocurile Olimpice Sydney 2000 - rez.

TVR 2

11,00 Jocurile Olimpice Sydney 2000 - rez.
14,00 Tribuna partidelor parlamentare
14,30 Video-clipuri
14,40 Obsesia vitezei
15,25 Știri
15,30 J. O. Sydney 2000 - rez. zilei
18,30 Telejurnal TVR 2
19,10 Mare schimbătoare - s.
20;00 Jocurile Olimpice Sydney 2000 - atletism, haltere, volei pe plajă
22,40 Știri
22,45 Film artistic
0,20 Știri bancare
0,25 TVM. Mesager

PRO TV

7,00 Bună dimineața, Pro TV e al tău!
10,00 Tânăr și neliniștit - rel.
11,00 News Radio - s.
(●) 12,00 În numele onoarei - f. SUA, 1995, cu Don Johnson, Rod Steiger
13,15 Specialiștii - s., ep. 15
(●) 14,15 Divorț din dragoste - f. SUA, 1982, cu Tom Selleck, Mimi Rogers
16,00 Tânăr și neliniștit - s.
16,50 Sens unic
17,00 Știrile Pro TV
17,30 Viața bate filmul
18,20 Vremea
18,30 Jesse - s.
19,00 Știrile Pro TV
19,55 Momente de aur ale Jocurilor Olimpice
(●) 20,00 Terapie periculoasă - f. SUA, 1991, cu Isabella Rossellini, Aidan Quinn, John Pleshette
21,55 Știrile Pro TV
22,00 Urmărire generală
22,30 Alege! - talk-show
23,30 Știrile Pro TV
23,45 Nebun după tine - s.
0,15 De la Pământ la Lună - s.
1,45 Seinfeld - s.
4,15 Divorț din dragoste - f., rel.

TV ACASĂ

10,00 Ia-mă Acasă - rel.
10,35 La casa de vis - rel.
11,00 Dragoste și putere - rel.
11,30 Fiorella - rel.
12,15 Acasă cu Ruxandra Săraru - rel.
13,15 Luisa Fernanda - rel.
14,10 Războiul pasiunilor - s.
15,00 Înger sălbatic - s.
15,50 Miracolul iubirii - s.
16,45 Desene animate
17,00 Dragoste și putere - s.
17,30 Fiorella - s.
18,20 Acasă la bunica - rețete culinare
18,30 Știrile de Acasă
19,05 Războiul pasiunilor - s.
20,00 90-60-90 Fotomodele - s.
21,00 Luisa Fernanda - s.

ANTENA 1

7,00 Observator
8,00 Aventurile lui Sinbad - s.
9,00 Suflete rătăcite - s.
10,00 Știri
10,10 Pe cont propriu - s., rel.
11,00 Orient Express - rel.
13,00 Știrile amiezii
13,15 Prezentul simplu - rel.
14,00 Brigada mobilă - rel.
15,00 Dragostea învinge - s.
16,00 Zile din viața noastră - s.
17,00 Știri
17,20 Casa de pe plajă - s.
19,00 Observator
19,45 Marele jaf - f. SUA, 1979, cu Sean Connery, Donald Sutherland, Lesley-Ann Down
22,00 Marius Tucă show
23,00 Observator
(▲) 23,30 Maestrul crimei - f. SUA, 1999, cu Stephen Baldwin, James Coburn
(●) 1,00 Decadență - comed. SUA, 1994, cu Joan Collins, Steven Birkoff

PRIMA TV

7,00 Milagros - rel.
8,00 Prima Mix
15,00 Milagros - s.
16,00 Impact - rel.
16,30 Pet Show - rel.
17,00 Comisarul Rex - s.
18,00 Focus
19,00 Real TV
19,30 Impact
20,00 Vrei să fi miliardar?
21,00 Patrula aeriană - s.
21,50 Cronica cârcotașului
22,00 Focus
22,30 Cronica cârcotașului
23,30 Impact - rel.
0,00 Comisarul Rex - rel.
0,55 Clip Art
1,00 Focus - rel.

TELE 7 ABC

7,00 Bună dimineața, România!
9,45 Teleshopping
10,00 Forța destinului - rel.
11,00 Dan Diaconescu în direct - rel.
12,00 Documentar
12,15 Ora unu a venit - rel.
15,00 Teleshopping
15,30 Tinerețe fără bătrânețe
16,00 Post Meridian
17,00 Dați vina pe Corina
18,00 Primul pas
18,50 Pronosport
19,00 Telejurnal
19,30 Economic ABC
19,45 Gura lumii
20,00 Dan Diaconescu în direct
21,00 Telemedicina
22,30 Ofsaid
1,00 Ora unu a venit - rel.
1,05 Gala Tele 7 - rel.
2,10 Documentar
2,50 Telejurnal - rel.

TV ARAD

7,00 Observator
7,55 Aerobic show
8,00 Aventurile lui Sindbad - s.
9,00 Suflete rătăcite - s.
10,00 Știri
10,10 Știri TVA - rel.
11,00 Orient Expres - talk show
13,00 Știrile amiezii
13,15 Prezentul simplu - rel.
14,00 Brigada mobilă
15,00 Dragostea învinge - s.
16,00 Zile din viața noastră - s.
17,00 Știri
17,20 Divertisment
18,30 Știri TVA
19,00 Observator
19,45 Marele jaf - f. av. SUA
22,00 Marius Tucă Show
23,00 Observator
În continuare program identic cu cel al Antenei 1

TV INTERSAT

8,55 Deschiderea programului
9,00 Dulce ispită - s.
10,00 Preciosa - rel.
11,00 Retrospectiva știrilor Intersat - rel.
11,45 Lumea adâncurilor - ep. 3
12,00 Regulile unui angajament - rel.
14,00 Când inima așteaptă - s.
14,30 Mămica, detectiv particular - s.
15,00 Camera ascunsă - s.
15,30 Forțele speciale de elită - ep. 7
16,30 Intersat cultural - rel.
17,00 Auto test - rel.
17,30 Săptămâna sportivă arădeană
18,00 Avanpremiera Știrilor Intersat
18,02 Lumea adâncurilor - s.
18,15 Știrile Intersat
19,00 Dulce ispită - s.
20,00 Microb
21,00 Preciosa - s.
22,00 Fetele vor să se distreze - film
23,30 Știrile Intersat - rel.
(■) 0,15 Erotica
1,15 Închiderea programului

HBO

10,00 Comoara lui Vivero - f. av. SUA, 1998
11,45 Dragă am mișcorat copiii! - s.
12,30 Tess - f. Anglia, 1979
15,15 Soldatul - f. SF SUA, 1998
17,00 Indiscret - f. SUA, 1998, cu Luke Perry, Gloria Reuben
18,45 Legea e lege - f. SUA, 1998, cu Tommy Lee Jones și Wesley Snipes
21,00 Regina balului - comed. SUA, 1999
22,30 Totul despre sex - s.
23,30 Spawn
1,15 Mâini ucigașe - f. SUA, 1999

ATOMIC TV

7,00 Selector
10,00 Reactor - rel.
10,30 Hai Hui - rel.
11,15 Atomix - rel.
14,00 Interactiv
15,30 Proaspete și Fierbinți - hit-uri ale momentului
15,55 Reactor - știrile zilei
16,00 Romanian Top 100 cu Oana - rel.
18,00 Selector
19,00 Atomix
21,55 Reactor - știrile zilei
22,00 Selector
22,30 File de poveste - rel.
23,00 Aria 52
0,00 Insomnia

RADIO ARAD & RADIO CONTACT (99,1 MHZ)

5,00 Lupta cu somnul; 9,00 BUNĂ DIMINEAȚA, ARAD!; 11,00-12,00 Tovarășii mei - realizatori Bogdan Popescu Șarpe, Marius Furdui, Ionuț Pohrib; 13,00-14,00 Pulsul zilei - realizator Gabriela Gavrilescu; 15,00 Radio magazin - Deutsche Welle; 16,00-17,00 Contact FM; 18,00-19,00 Muzica pe sufletul tău - realizator Andreea Ionescu; 19,00 Bună seara, Arad! - realizator Sorin Pușcuță; 20,00 Albumul zilei; 21,00 Valori culturale; 22,00 Lumea voastră; 23,00 O fată deșteaptă; 24,00 Contact FM; 1,00 România - Bosnia

RADIO PRO FM (92,1 MHz)

0,00 - 2,00 ZONA LIBERĂ cu DJ Vasile; **2,00 - 5,00 MUZICĂ; 5,00 - 5,30 BULETIN DE ȘTIRI** la fiecare sfert de oră; **5,30 - 8,00 PRO FM PÂNĂ LA UNU** - cu Nono Semen și Laura Călăceanu; **8,00 - 10,00 PRO FM PÂNĂ LA UNU** - cu Cătălin Lăpușcă; **10,00 - 13,00 PRO FM PÂNĂ LA UNU** - cu Mihai Dobrovolschi; **13,00 - 14,00 13-14 CU ANDREI** - cu Andrei Gheorghe; **14,00 - 17,00 POFTIM PRO FM** - cu Cristian Pavel; **17,00 - 19,00 ARBEMA PREMIUM MUSIC** - cu Cătălin Lăpușcă; **19,00 - 22,00 ASCULTĂ-ȚI MUZICA!** - cu Andi Moisescu; **22,00 - 23,00 SPORT SHOW** - cu Ovidiu Ioanițoaia; **23,00 - 1,00 RONDUL DE NOAPTE** - cu Răzvan Exarhu

RADIO TIMIȘOARA

6,00 Ceasurile dimineții; 8,00 Muzică populară cu dedicații; 9,00 Cânt din suflet; 10,00 De zece ori România; 11,00 Gramofon; 12,00 Miez de zi la polul vest; 13,00 Emisiune în lb. germană; 14,00 Emisiune în lb. maghiară; 15,00 Emisiune în lb. sârbă; 16,00 Radio-cocktail; 18,00 Actualitatea radio; 18,10 România 2000 plus; 19,00 Radiojurnal; 19,15 Civica; 20,05 Conexiuni rock; 20,50 Călătorie în lumea poveștilor; 21,00 Curierul de seară. Știri: 6,00; 7,55; 9,00; 11,00; 12,50; 17,00; 20,00; 21,00; 21,55. Radio Jurnal: 7,00; 16,00; 19,00.

RADIO SEBIȘ

6,00 - 8,00 Detașamentul de trezire; 8,00 - 9,00 Cântă-mi lăutare - muzică populară; **9,00 - 10,00 Alo, tu alegi!; 10,00 - 12,00 Cafeaua de zece; 12,00 - 13,00 La porțile dorului** - muzică populară; **13,00 - 14,00 FM-ul de prânz; 14,00 - 15,00 Poesis; 15,00 - 16,00 Astăzi te sărbătorim** - muzică populară și dedicații muzicale; **16,00 - 18,00 După patru; 18,00 - 19,00 Telefonul cu butoane; 19,00 - 20,00 La mulți ani!** - dedicații muzicale; **20,00 - 22,30 Pas montan; 20,30 - 21,00 Secretele vieții; 21,00 - 23,00 Fotbal Club 21** - talk-show; **23,00 - 24,00 Ascultă și tu!; 0,00 - 2,00 92,1 Insomnii; 2,00 - 6,00 Nocturna muzicală**

Obiectivul politicii externe a PDSR:

NE VOM INTEGRA ÎN UE ȘI ÎN NATO CU FRUNTEA SUS!

Cu ocazia Consiliului Național PDSR, desfășurat la București, dl. Adrian Năstase - prim-vicepreședintele PDSR - a avut amabilitatea să ne ofere, în exclusivitate, un scurt interviu.

– D-le Adrian Năstase, PDSR este acuzat de faptul că nu are o imagine externă atât de favorabilă, încât să poată gestiona interesele României în următoarea legislatură...

– Acestea sunt doar acuze de conjunctură, care țin de un calcul electoral cât se poate de ieftin: a ataca sub centură este mult mai ușor decât să-ți justifici insuccesele...

În realitate, PDSR va dezvolta, în continuare, relațiile speciale, de parteneriat activ, cu principalele puteri politice și economice ale lumii din spațiul euro-atlantic, cu Japonia, cu Grupul „celor șapte", fiind convins că de natura și de profunzimea acestor raporturi depind șansele fructificării eforturilor noastre de integrare în NATO și în Uniunea Europeană.

– În contextul mondializării, care sunt interesele României în momentul de față?

– Din punctul de vedere al intereselor României, Uniunea Europeană reprezintă elementul cel mai important al structurii lumii multipolare în devenire. Numai că, în perioada următoare, lumea va fi dominată de SUA, Uniunea Europeană și zona Asia-Pacific. Totodată, Rusia își va reafirma statutul de mare putere. Toate acestea vor conduce, în final, la accentuarea multipolarității. Între aceste centre de putere vor exista inevitabile confruntări, mai mult sau mai puțin tensionate, în scopul redistribuirii sferelor de influență. În plus, Orientul Mijlociu și Africa sunt pe cale să devină și ele subiecte de interes special pentru principalii poli ai puterii...

– Revin la interesele noastre...

– Pentru România, evoluțiile din zona europeană și din spațiul comunității Statelor Independente, ca și cele din zona Mării Mediterane și a Orientului Apropiat vor fi cele mai importante.

Avem datoria să fructificăm integrarea demnă a României în structurile europene și euro-atlantice. Pentru PDSR, aceste obiective sunt esențiale, dar considerăm că este nevoie de timp până când țara noastră va putea aspira cu șanse reale la statutul de membru al NATO și UE... Cu șanse reale, înseamnă cu fruntea sus.

DORU SINACI
Foto: **M. CANCIU**

Dacă politicienii ar fi pe măsura sportivilor

ROMÂNIA AR FI PRINTRE PRIMELE ȚĂRI ALE LUMII

– D-le Ion Cristoiu, numai ce s-au încheiat lucrările Consiliului Național PDSR...

– Prin adoptarea Protocolului de fuziune cu PSDR, partidul d-lor Ion Iliescu și Adrian Năstase a făcut o mișcare deosebit de inteligentă. Această alianță preelectorală, continuată cu fuziunea din primăvara anului viitor îi va

permite PDSR-ului să penetreze în Internaționala Socialistă pe ușa din față. În realitate nu este nici o noutate, deoarece și PD-ul a procedat identic în 1996, când s-au pus bazele USD-ului. Rămâne doar o singură problemă, pe care am spus-o încă de acum trei luni de zile: de dragul Occidentului, PDSR-ul nu trebuie să-și piardă propriul electorat... În condițiile sărăciei absolute de astăzi, Ion Iliescu nu poate renunța la un electorat-captiv, care-i oferă aproximativ 50% în sondajele de opinie.

– Totuși, chiar și în PDSR se manifestă o adevărată bătălie pentru listele electorale.

– La fel se întâmplă în fiecare partid din România, numai că PDSR-ul a impus un prag de cel puțin 50% în ceea ce privește necesitatea promovării unor noi personalități. Altfel spus, Gheorghe Dumitrașcu, Dan Marțian, Oliviu Gherman sau Vasile Văcaru întâmpină greutăți deosebite în a-și găsi loc pe liste... Totuși, presa le acordă spații extrem de largi, cu toate că, în urmă cu 5-6 ani, aceeași presă acuza PDSR-ul că găzduiește un cimitir de elefanți...

– Aruncăm și o privire asupra actualei puteri?

– De ce nu? Deocamdată, țara nu mai este guvernată și partidele din coaliția guvernamentală s-au angajat deja într-o campanie electorală în toată regula. Nu este zi lăsată de la bunul Dumnezeu, fără un scandal între miniștri...

Decizia premierului Mugur Isărescu de a candida pentru alegerile prezidențiale a fost o adevărată catastrofă pentru România. Dacă rămânea independent - ca Stolojan în 1992 - atunci guvernarea țării nu era compromisă.

Acum, în condițiile partizanatului politic, este în pericol chiar siguranța națională. Riscăm să nu mai ieșim din iarnă, mai ales în condițiile noului șoc petrolier.

– Dați un pronostic pentru alegerile din Iugoslavia?

– Dau doar un pronostic pentru România: dacă Miloșevici pierde, atunci România nu va mai prezenta un interes deosebit pentru Europa și America.

– Mai rămâne o singură întrebare: cum comentați succesele României la Olimpiada din Australia?

– Românii, ca ființă națională, au o capacitate extraordinară de mobilizare, mai ales în condiții materiale precare... Dacă politicienii ar fi pe măsura sportivilor, atunci am fi una dintre cele mai interesante țări ale lumii...

DORU SINACI

Theodor Stolojan declară că:

LIBERALII AU COMIS GREȘELI ÎN ACTUL DE GUVERNARE...

Candidatul PNL la Președinția României, Theodor Stolojan, a declarat, sîmbătă, că liberalii au comis cîteva greșeli în actul de guvernare, care au determinat neglijarea interesului economic național, informează corespondentul MEDIAFAX. Stolojan a spus că unele din aceste greșeli, valabile și în prezent, sunt impozitarea majorării de capital la societățile comerciale, impozitarea diferențiată a dividendelor (10 % la agenții economici, în timp ce la persoane fizice se aplică un impozit de 5 %), aplicarea de taxe vamale pe importul de subcomponente, scutirea de taxe vamale de import la aparatura care rezultă din asamblare, aplicarea reducerii cu 5 % a impozitului pe profit la exportul de cherestea, bușteni și fier vechi. Aceste exemple au fost caracterizate de Stolojan drept "erori de politică economică, pentru care ministrul de finanțe, Decebal Traian Remeș, are partea sa de vină, deoarece în loc să fi încurajat exportul, a încurajat importul". Candidatul liberalilor la Președinție a mai afirmat că "la nivel economic, am luat prea multe sfaturi de la străinii care se perindă prin România, care vin cu o concepție economică dintr-o țară cu economia de piață dezvoltată, fără a fi adaptat la problemele specifice ale economiei noastre". Theodor Stolojan s-a aflat în județul Sibiu într-un turneu preelectoral.

O nouă organizație județeană:

TINERETUL PSD C-TIN TITEL PETRESCU

Ieri, la sediul Partidului Social Democrat C-tin Titel Petrescu, a avut loc constituirea organizației județene de tineret. Președinte a fost ales Flavius Șipoș, iar vicepreședinte - Cristian Halic.

Au fost aleși cinci secretari pe domenii de activitate. Din partea Biroului Executiv Județean au fost prezenți Ioan Tipei - președinte, Gheorghe Hoinic - vicepreședinte, Gheorghe Gabor - vicepreședinte, Ioan Șipoș - președinte al organizației municipale. Proaspătul președinte al organizației de tineret face parte din Biroul Executiv Județean.

Gheorghe Hoinic va candida pe locul unu la deputați

A fost deja alcătuită lista de candidați pentru Camera Deputaților, primul loc fiind ocupat de către Gheorghe Hoinic.

Urmează să fie completată lista pentru Senat.

„Deși suntem presați de timp, nu vom sacrifica ideile programatice în folosul pragmatismului electoral. Social-democrații trebuie să acceadă în Parlamentul României pe baza unor idei și nu ca urmare a unor promisiuni care nu pot fi onorate. Tot ceea ce vom promite noi are acoperire în programe", ne-a declarat Gheorghe Hoinic.

S. TODOCA

NEOAMENII

Sportivii români uimesc lumea la Sydney, obligă câteva miliarde de locuitori ai globului să învețe să rostească numele României, iar la București, joi, în ședința de Guvern, imitațiile de miniștri țărăniști care sunt Ioan Mureșan, Ion Caramitru și Mircea Ciumara refuză cu nesimțire să acorde Ministerului Tineretului și Sportului banii de care are atâta nevoie. „Ministerul Tineretului și Sportului este un minister de 3 lei", declară senin groparul agriculturii românești, țărănistul Ioan Mureșan. Omul acesta, care s-a evidențiat în fruntea ministerului pe care îl conduce numai prin prostiile pe care le-a făcut, are îndrăzneala, nerușinarea de a deschide gura împotriva singurilor români care ne-au umplut sufletul de bucurie, care ne-au făcut să fim mândri că suntem români, sportivii noștri de la Sydney.

Toate guvernele care au reprezentanți la Olimpiadă au promis sportivilor lor sume importante în cazul câștigării unor medalii. Sportivii români câștigă medalie după medalie, arătând lumii că nu suntem un popor de învinși, că avem talent și forță, că suntem, că putem fi niște câștigători chiar și într-o competiție atât de dură cum este Olimpiada. Zeci de milioane de români, urmărindu-i pe sportivii noștri, se simt niște învingători. Zeci de milioane de români au nevoie de victoriile extraordinare ale marilor noștri sportivi. Și sportivii noștri excepționali ne dăruiesc victorie după victorie, mare bucurie după mare bucurie.

Numai miniștrii țărăniști nu înțeleg acest lucru. Țărăniștii Ioan Mureșan, Ion Caramitru, Mircea Ciumara, politicieni submediocri, miniștri care de fapt nu există, refuză Ministerului Tineretului și Sportului banii de care atâta nevoie are pentru a-i recompensa pe formidabilii noștri sportivi. Miniștrii țărăniști, primii vinovați de situația jalnică în care se află România, își termină mandatul jalnic printr-o uriașă mizerie: refuzul vehement de a aloca Ministerului Tineretului și Sportului banii de care are nevoie. Este tipic pentru țărăniști. De când au venit la putere ei n-au înțeles absolut nimic despre țara aceasta și, iată, nu înțeleg nimic nici la sfârșitul cumplitului lor mandat. Oricât de săraci am fi - și suntem săraci, în primul rînd din cauza proastei guvernări țărăniste - trebuie să găsim bani pentru a recompensa munca, valoarea și efortul uriaș al olimpicilor noștri. Oricât de mari ar fi recompensele, ele nu vor răsplăti, de fapt, niciodată anii de muncă îndârjită, de singurătate și de sacrificii pe care olimpicii noștri le-au făcut și le fac. Toată lumea înțelege și respectă aceste lucruri, numai miniștri țărăniști nu. Cu dispreț pentru efortul medaliaților noștri olimpici, siniștrii miniștri țărăniști Mureșan, Caramitru și Ciumara, niște ilustre nulități, s-au împotrivit, joi, în ședința de guvern, să facem ceea ce era normal. Ceea ce era datoria Guvernului României să facă, adică să dea onorul muncii și valorii.

Nu știu de unde, din ce găuri negre au ieșit țărăniștii Mureșan, Caramitru și Ciumara, însă știu sigur că nu le putem spune oameni. Indivizii aceștia, buni de nimic, sunt, în cel mai bun caz, niște neoameni.

O guvernare țărănistă, de o tristețe și de o prostie fără seamăn, se termină cu o imensă murdărie. Era de așteptat...

DUMITRU TOMA

P. S. Dezlănțuiți, parcă bătându-și joc de meschinăria miniștrilor țărăniști, sportivii români au mai câștigat în ultimele ore încă trei medalii de aur și două de argint. Superb!

BTR BANCA TURCO- ROMÂNĂ

Sucursala Arad

Arad 2900, Piața A. Iancu nr. 13, România

Dobânzi pentru depozite la termen

Valută	1 lună	3 luni	6 luni	9 luni	12 luni	Suma minimă	
						Persoane juridice	Persoane fizice
ROL	34	35	34	33	33	25.000.000	5.000.000
USD	6,25	6,50	6,75	-	7,10	3.000 USD	500 USD
DEM și EURO	4,0	4,20	4,50	-	4,70	*3.000 USD	*500 USD

Avantaje:

- Dobânzile sunt fixe pe toată perioada depozitului
- Comisioanele pentru deschiderea și retragerea unui depozit la termenul stabilit: 0%

Certificate de Depozit la Purtător cu Parolă

	LEI	USD	DEM
1 lună	34	6,75	4,5
3 luni	35	7,00	4,7
6 luni	34	7,25	5,0
9 luni	33	7,50	5,2
12 luni	33	7,80	5,5

Avantaje:

- Comisioane pentru cumpărare și răscumpărare: 0%
- La răscumpărare înainte de termen se primește 60% din dobândă, în funcție de perioada de deținere
- Valoarea certificatului poate fi aleasă de către dvs.
- Puteți alege termene fixe sau orice alt termen
- Pot fi cumpărate fără a avea cont în bancă

(1515838)

Pentru informații suplimentare, sunați la 214.422; 254.844.

CÂT NE VA COSTA CĂLDURA ȘI APA CALDĂ LA IARNĂ? (I)

– Interviu cu dl. DORU CÂMPAN, directorul S. C. ARTERM S. A.

– Domnule director, se apropie iarna și lumea este tot mai neliniștită de ceea ce se aude în legătură cu viitoarele cheltuieli cu încălzirea și apa caldă.

– Din păcate, așa e, ne așteaptă o iarnă grea și aceasta datorită îndeosebi creșterii abrupte a prețului gigacaloriei, care a ajuns la 350.000 de lei.

– În disperare de cauză mulți recurg la măsura extremă: deconectarea unor calorifere de la căldură.

– Într-adevăr, o măsură extremă și disperată dar, din nefericire, cu un impact nu mic și asupra celor din jur.

– Un moment. Cum trebuie să procedeze cel care dorește să-și deconecteze de la căldură o cameră sau două?

– Debranșarea presupune trei etape: 1. Obținerea din partea a trei vecini a acordului acestora pentru debranșare, formularul cu pricina - care se obține de la noi - trebuind să cuprindă și confirmarea comitetului de proprietari că cei trei vecini care și-au dat acordul există în realitate. 2. Debranșarea propriu-zisă prin deconectarea caloriferului sau caloriferelor de la sistemul de încălzire și blindarea, cum se zice, a acestora, lucrare care trebuie executată de către o unitate specializată sau de către un specialist...

– Artermul nu execută asemenea lucrări de debranșare?

– Sub nici o formă, salariaților noștri fiindu-le interzise astfel de manopere atât în timpul serviciului cât și după. Să continuăm însă. Etapa a treia și ultima: informarea Artermului care, după ce controlează corectitudinea debranșării, sigilieză caloriferele scoase din uz.

– Mulți se plâng că i-ați cam speriat cu așa-zisele urmări catastrofale ale deconectării unui calorifer.

– Spunem numai adevărul și numai adevărul. Dar iată ce reiese dintr-un studiu efectuat de Incert București pe această temă: a) debranșarea unui calorifer afectează echilibrul hidraulic al instalației, în sensul că provoacă perturbări și în apartamentele unde nu s-a atentat la sistemul centralizat de încălzire; b) în aceste apartamente - este vorba de apartamentele vecinilor - se înregistrează o creștere a consumului de energie termică pentru compensarea pierderilor de căldură din apartamentul parțial sau total decuplat de la căldură; c) conform calculelor, un apartament cu patru camere care are lângă el un apartament decuplat parțial de la căldură, consumă - și proprietarul lui trebuie să plătească! - cu până la 34% mai multă energie termică pentru realizarea confortului termic interior optim, ceea ce, zic eu, ar cam trebui să dea de gândit...

– Și atunci, ce ar trebui să facă săracii care la iarnă nu vor avea cu ce să-și plătească întreținerea la bloc?

– Greu de spus, o soluție ar fi montarea pe fiecare calorifer a acelor binecunoscute sisteme individuale de control a consumului de căldură.

– Vă referiți la repartitoarele de căldură și la robineții termostatați care se montează pe calorifere?

– Exact, în acest fel, cu ajutorul robineților putând fi reglată temperatura în fiecare cameră după dorință și după... buzunar.

– Cât costă un astfel de echipament?

– Un repartitor de căldură și un robinet termostatat se pot procura cu 350.000-400.000 de lei.

– Da, dar nu este îndeajuns să echipezi doar un calorifer, ci trebuie ca toate caloriferele din casă sau apartament să fie dotate cu repartitor și robinet termostat, treabă care astfel se ridică la aproape două milioane de lei.

– O sumă aparent mare, dar după cum declară cei care au făcut acest lucru, investiția se recuperează în doi ani.

– Tot ce se poate, dar mai există un impediment, de fapt două. Primul: mai întâi că asociația de proprietari trebuie să-și monteze un contor de branșament pentru căldură (pe bloc) și al doilea, că - se zice - toți, dar absolut toți locatarii trebuie să-și monteze astfel de echipamente, altfel nu se poate.

– Într-adevăr, așa este.

– Bine, bine, dar în condițiile în care blocul are contor de branșament, nu văd pentru ce doi sau zece locatari nu și-ar putea monta repartitoare de căldură și robineți termostatați, citirea repartitoarelor făcându-se, în mod normal, la sfârșitul sezonului rece. Ce contează că în aprilie viitor, când se oprește căldura, se vor citi - sau, mă rog, opera pe calculator - zece repartitoare sau 40?

– Asta trebuie să-i întrebați pe cei care se ocupă cu așa ceva.

– O întrebare de o sută de puncte, cum se zice: dacă blocul nu are contor de apă caldă la intrare, locatarii își pot monta în apartamente contoare individuale de apă caldă și rece?

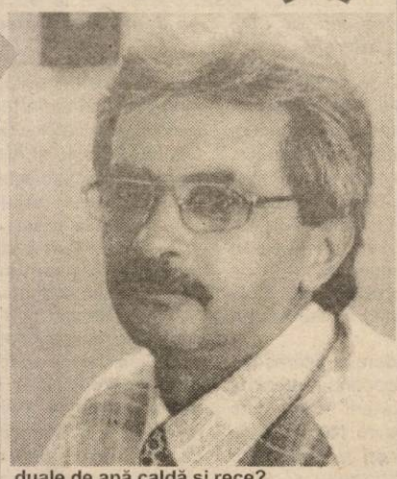

– Desigur, citirea contoarelor, în acest caz, făcându-se de către salariații noștri, cazurile acestea fiind reglementate de Hotărârea nr. 285 a Consiliului Local Municipal din 23 noiembrie 1999.

– Rămânând încă niței la capitolul contoare, iată o altă problemă: multe asociații de locatari au primit o înștiințare din partea Arterm-ului care spune, citez: „În cursul lunii curente se va efectua demontarea mijloacelor de măsurare, în scopul verificării periodice metrologice..."

– Conform legislației în vigoare, operația de verificare a contoarelor se face din doi în doi ani.

– Despre care contoare este vorba, întrucât textul înștiințării este cam nebulos?

– Exclusiv despre contoarele de bloc: atât cel de apă caldă, cât și cel de căldură. Unde există, evident.

– Foarte bine că ați precizat, întrucât unii au înțeles că se demontează și se verifică și contoarele de apă caldă și rece din apartamente.

– Repet: este vorba doar de contoarele de branșament de bloc.

– Cine le demontează și remontează?

– Doar lucrătorii noștri care dispun de legitimații, având viza la zi. Să mai subliniem că demontarea, verificarea și remontarea contoarelor de bloc se face gratuit.

– Oprim aici convorbirea noastră, urmând ca în numărul viitor al ziarului să discutăm concret ce și cum va fi la iarnă, cât ne va costa căldura și apa caldă la o cameră, două sau trei, cum se calculează aceste cheltuieli și altele asemenea.

MIRCEA DROGOȘAN

JURNALIȘTII ARĂDENI AU PESCUIT LA „GURA RAIULUI"

Fir întins! Aceasta a fost urarea care i-a însoțit pe jurnaliștii arădeni care au petrecut un week-end excelent la „Gura Raiului" - Complexul pensiun din Julița, unul din cele mai frumoase locuri de agrement din județul Arad. ● Pretextul a fost „Cupa presei la pescuit sportiv", o competiție aflată la a IV-a ediție. ● Organizatorii acestui concurs au fost ziarul **„Adevărul"**, **TV Intersat** și

Sub privirile președintelui „Adevărul", Dorel Zăvoianu, prefectul și președintele CJ au bătut palma (pentru o nouă alianță politică?)

Televiziunea Arad, care au beneficiat de ospitalitatea d-lui **Ioan Gabor** - proprietarul „Gurii Raiului". ● Complexul de agrement este superb, cuprinzând printre altele: bar, restaurant, terasă, discotecă în aer liber, piscină, o vilă cu etaj, căsuțe, teren de tenis, mese de ping-pong și lista facilităților ar putea continua. ● Un lucru merită însă amintit: toate au fost construite de către dl. Gabor, timp de nouă ani. Pare incredibil, dar este adevărat. ● La intrare, ochii vizitatorilor întâlnesc următoarele cuvinte: „OMULE... Oriunde mergi, oriunde te vei afla, poți lăsa loc de bună ziua și pentru altă dată." ● „E greu de crezut și totuși, tot ce există aici este conceput și construit de mine, timp de opt ani. A fost iarnă, a fost vară, am trudit și din muncă cinstită, cu ajutorul lui Dumnezeu, am reușit. Munca pe care o faci este chiria pe care o plătești pentru locul tău pe pământ. Dacă nu era Partidul Comunist nu aveam nimic (rămâneam în continuare slugă și în opinci). Iubește-ți țara în care

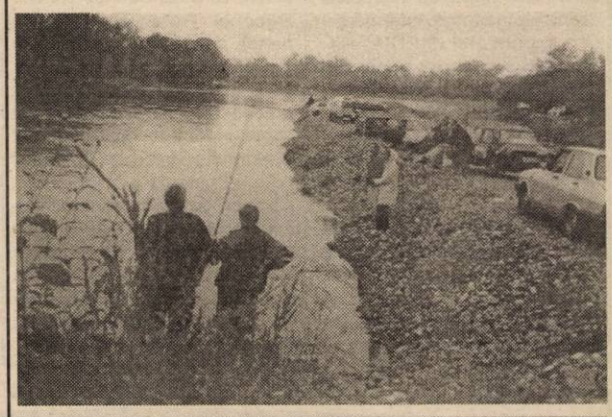

Pe locuri, fiți gata, start !

te-ai născut căci nepoții nepoților tăi îți vor mulțumi". Ar mai fi totuși de adăugat un vechi proverb românesc care spune că: „OMUL SFINȚEȘTE LOCUL" ● Alături de președintele S.C. **„Adevărul"** SRL - **DOREL ZĂVOIANU,** au luat loc la masa festivă prefectul Aradului - **Ovidiu Nilă** și președintele Consiliului Județean - **Caius Parpală**. Nu au lipsit conducerile televiziunilor **Intersat** și **TV Arad**. ● Directorul R.C.S. Arad - **Emilian Pintea** a venit însoțit de frumoasa lui soție și de un exemplar canin „marca" ciao-ciao care a făcut furori. ● Sâmbătă dimineața, treziți cam greu de acordurile Vetei Biriș, jurnaliștii s-au îndreptat spre locul concursului. Învolburat și rece, Mureșul, s-a dovedit destul de darnic, umplând cât de

Toți au întins firul, doar cinci au luat cupe

cât gălețile pescarilor. Specialiști sau de ocazie... ● Prima captură, surprinzător și revoltător pentru experimentații pescari a apaținut tinerei noastre colege SORINA AMBRUȘ de la cotidianul „Adevărul". De altfel, ea a fost unul dintre cei premiați... ● Captura cea mai serioasă a fost obținută de către **Florin Truț** (tot de la... **„Adevărul"**) care a prins un exemplar de peste 30 de centimetri. Deci, cum ar zice pescarii: „aproape jumătate de metru..." ● Locul doi l-a obținut **Horia Iacob** (TV Intersat), iar pe trei s-a clasat **Marius Urdaș** (TV Intersat). ● În memoria omului de presă și pescarului **Dorel Sibii,** a fost înmânat premiul „Pentru cel mai de perspectivă pescar". Fericitul posesor a fost **Aurel Darie**... ● Un premiu special pentru ospitalitate a primit proprietarul de la **„Gura Raiului" - IOAN GABOR**. Cupele au fost oferite de către „Cristi D" - una dintre cele mai prestigioase firme arădene de distribuire a produselor din porțelan.

S. AMBUȘ, O. BULZAN, T. MATICA

ON CLINIC LTD
CENTRU MEDICAL INTERNATIONAL

Rezolvarea sigură a problemelor de DINAMICĂ SEXUALĂ MASCULINĂ prin intermediul Clinicilor ON in Timișoara

O viață sexuală completă !

O viață sexuală completă este o cheie importantă pentru funcționare sănătoasă sub toate aspectele vieții, mai ales în relația dintr-un cuplu.
Dacă există o problemă, este mai bine să te ocupi de ea imediat și să nu o ignori.

Îmbunătățirea vieții sexuale

La Clinicile ON există o singură specialitate: Îmbunătățirea vieții sexuale, fapt pe care îl realizăm în mod excelent și profesionist.
Dacă aveți impresia că frecventa relațiilor sexuale ale dvs. și ale partenerei dv. nu vă satisface sau nu o satisface, dacă vă deranjează unul din fenomenele cunoscute fiecărui bărbat: ejaculare precoce, erecție slabă, sau impotență în orice stadiu, acesta este momentul să vă adresați CLINICILOR ON și să vă rezolvați problema.

• Camere de așteptare private și asigurarea discreției pacientului este garantată.

Timisoara : 056-134.888
Bucuresti : 01-311.19.29
Baia Mare : 062-433.308
Iasi : 032-113.022

ASOCIAȚIA PĂRINȚILOR TOXICOMANILOR

În București s–a înființat Asociația Părinților Toxicomanilor, care este afiliată Fundației Sano, având drept scop promovarea și aplicarea unor programe specializate de prevenire a dezechilibrului psihic, de consiliere, asistență psihologică și socială și de integrare socială, se arată într–un comunicat remis, ieri, agenției MEDIAFAX, de Fundația Sano.

"Lovindu–se de nepăsarea, lipsa de responsabilitate, de transparență a organelor abilitate pe probleme de toxicomani, părinții celor aflați sub tratament «post cura» la policlinicile din București au format o asociație", se arată în comunicat.

În prezent, în Asociație s–au înscris 30 de părinți care au copii toxicomani, internați la Spitalul Alexandru Obregia din Capitală. "Părinții au hotărît să lupte prin toate mijloacele pentru viața copiilor pînă la intrarea în normalitate a legislației privind tratarea toxicomanilor și aplicarea normelor Uniunii Europene", se mai arată în comunicat.

Psihologii Aurel Tudora și Florin Predescu, membri fondatori ai Fundației Sano, pot fi contactați la telefonul 095.186.129, pentru informații în legătură cu Asociația Părinților Toxicomanilor.

De la Alexandru Chebeleu, trimisul nostru la J. O. de la Sydney 2000

„DEȘTEAPTĂ-TE, ROMÂNE!" - DE PATRU ORI ÎN DOUĂ ZILE

VÂSLE DE AUR

Sâmbătă a fost o dimineață de aur pentru canotajul românesc, asta pentru că echipajul nostru de dublu rame, format din Georgeta Damian și Doina Ignat, a terminat pe primul loc, în 7: 11,00, la aproape 2 secunde de echipajul australian, în timp ce medalia de bronz a revenit canotoarelor americane. Aflate pe poziția a treia până la jumătatea cursei, fetele noastre au avut o revenire extraordinară pe final, realizând cei mai buni timpi pe ultima mie de metri, câștigând, astfel, detașat titlul olimpic și cea de a șasea medalie de aur pentru România. Dar canotajul sperăm să nu-și fi spus ultimul cuvânt, iar în finala de duminică (adică ieri) să mai urce pe cea mai înaltă treaptă a podiumului de premiere.

VIZITA PREȘEDINTELUI

Așa cum s-a anunțat, sâmbătă după-amiază a avut loc vizita președintelui Emil Constantinescu la Casa Românească sau, mai exact, Casa olimpicilor români, aflată pe o străduță mai puțin circulată, dar așezată pe malul unui golf, deci pe malul oceanului. Toate bune, numai că la ora stabilită pentru ziariști, porțile erau bine ferecate, asta pentru că se aștepta întâlnirea lui Emil Constantinescu cu ministrul de externe australian. În acest caz, băieții cu ochi albaștri și ai lor și ai noștri aveau treabă, astfel încât pe noi ne-au ținut în stradă, unde am stat ca țiganul la ușa cortului, cum se zice. Afară se adunaseră și români din Australia, dornici să participe la întâlnirea cu președintele țării. Unul chiar a protestat, afișând în acest sens o pancartă, cum că în țară justiția i-a făcut o nedreptate, și-i cerea președintelui să-l ajute. O familie, soț-soție, de loc din Periam, județul Timiș, aflând că sunt din Arad, mi-au relatat cum au zburat ei în Occident, în urmă cu 20 de ani, de pe „aeroportul internațional" din Horia. Acum sunt cu toată familia în Australia și o duc bine. Când, în sfârșit, președintele a avut timp și pentru ziariști, s-a referit la relații economice, diplomatice și rolul sportivilor de ambasadori ai țării, în general lucruri cunoscute, plus intenția de a-i decora pe sportivii care duc faima țării în lume. Vorbe frumoase, dar să vedem cum se materializează ele pentru sportul românesc, care aici, până acum, și-a făcut datoria, figurând cu 12 medalii, dintre care 6 de aur. A venit și Nadia Comăneci, invitată de C. O. R, care s-a bucurat de succesul gimnastelor noastre, fiind convinsă că în finala pe aparate vor mai lua aur. Favorita ei este Simona Amânar, campioana olimpică de la Atlanta și campioana mondială la sărituri. Printre invitați l-am întâlnit pe arădeanul Lazăr Loghin, secretarul general al Federației Române de Judo, bucuros de medalia de bronz a Simonei Richter. Păcat, zice el, că Adrian Croitoru a scăpat medalia olimpică, clasându-se doar pe locul 4, deși pornea ca favorit. Așa-i în sport. Detașat de toate cele, arădeanul Iulian Raicea, medaliatul cu bronz de la tir, era cu gândul la plecarea spre țară cu primul avion, pe 29 septembrie. În rest, vreo sută de români care s-au bucurat de întâlnirea cu președintele țării de unde au plecat și de care se simt legați.

FAVORIȚII AU ÎNVINS

Seara, la Stadionul Olimpic nu aveai loc să arunci un ac, toate cele 110.000 de locuri fiind ocupate. Era și normal, doar erau programate finalele la 100 de metri. Mai întâi se aliniază la start sprinterele, printre care și jamaicana Marlene Ottey, care la 40 de ani s-a calificat în finală și mai speră la o medalie, după un an de suspendare pe chestie de dopaj. Alături de ea, marea favorită, americanca Marion Jones, aflată în fața primei medalii olimpice de aur, din cele cinci, câte și-a propus să câștige aici. Ar fi prea mult pentru o singură atletă, patru s-au mai câștigat la o singură ediție a Jocurilor Olimpice, a fost cazul olandezei Fanny Blankers - Koen la Londra, în 1948, dar cinci încă nu. Să vedem. Al doilea start furat. Crainicul stadionului cere liniște, dar deasupra se învârte un elicopter ce bâzâie ca un bondar. Start bun și Marion Jones câștigă prima sa medalie de aur în 10,75 secunde, fiind urmată de grecoaica Ekaterini Thanou, în 11,10 și Tanya Lawrence (Jamaica) - 11,18. Marlene Otrey, cu 11,19 nu a mai prins medalie, dar a fost foarte aproape.

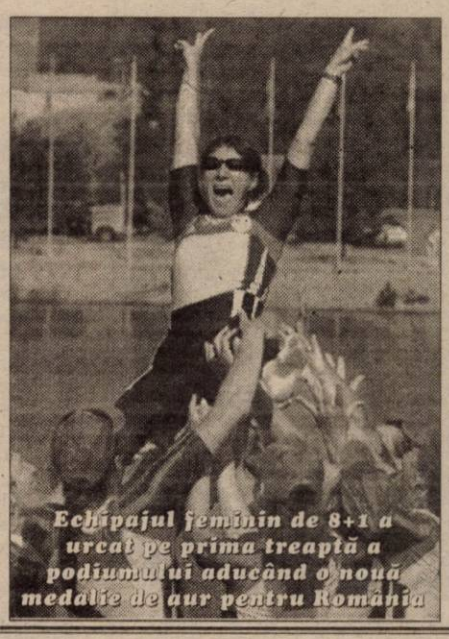

Echipajul feminin de 8+1 a urcat pe prima treaptă a podiumului aducând o nouă medalie de aur pentru România

Proba masculină de 100 m are un singur favorit, pe americanul Maurice Green. Ato Boldon nu-l poate învinge, așa că se pune doar problema timpului. Cred că recordul mondial, deținut de Green cu 9,79, nu va cădea pentru că e destul de rece în seara asta și apoi nu are cine să-i sufle în ceafă. Iată podiumul la sută: 1. Maurice Green (SUA) 9,.87 2. Ato Boldon (TRI) 9,99, 3. Obadele Thompson (BAR) 10,04. În cea mai scurtă și spectaculoasă probă de sprint favoriții au învins. Așa cum a făcut-o și favoritul de la aruncarea suliței, cehul Jan Zelezny, câștigătorul celei de a treia finale a serii, cu o aruncare de 90,17 m, cucerind medalia de aur a treia oară după Barcelona 1992 și Atlanta 1996, el deținând și recordul mondial cu un fantastic 98,48 m, stabilit în 1996 la Jena, în Germania. Este atletul care și-a dominat proba de-a lungul acestui deceniu.

DIN NOU, CANOTAJUL

Duminică dimineața, în ultima zi a finalelor la canotaj, două echipaje românești au cucerit laurii olimpici, ceea ce înseamnă, cu succesul de sâmbătă, că în două zile canotoarele au adus delegației noastre trei medalii de aur. Mai întâi a fost echipajul de dublu vâsle categoria ușoară, format din Constanța Burcică și Angela Alupei, care a avut un final de cursă ce i-a permis să preia conducerea și să încheie proba cucerind laurii olimpici, înaintea echipajelor din Germania și SUA.

Așteptată cu interes, proba feminină de 8+1 ne-a adus și ea satisfacția unei medalii de aur. Cu excepția primilor 500 de metri, echipajul nostru a condus tot timpul, terminând cu un avans de 3 secunde față de următoarea clasată, Olanda, pe poziția a treia sosind echipajul Canadei. Să menționăm că pentru Elisabeta Lipă, această victorie i-a adus a patra medalie olimpică de aur din cinci participări la Jocurile Olimpice. Dar să notăm componența bărci de aur: Georgeta Damian, Viorica Susanu, Ioana Olteanu, Veronica Cochelea, Maria Dumitrache, Elisabeta Lipă, Liliana Gafencu, Doina Ignat și Elena Georgescu.

Marius Urzică, primul campion olimpic din istoria gimnasticii masculine românești

TITLU OLIMPIC, ÎN PREMIERĂ

În sala de la Super Dom, unde s-au desfășurat întrecerile primei zile a finalelor pe aparate la gimnastică, a răsunat, din nou, imnul României. Și asta datorită succesului obținut de Marius Urzică la cal cu mânere, aparat la care îi lipsea doar titlul olimpic. În urmă cu patru ani, la Atlanta, a fost vicecampion olimpic, fiind apoi campion european și mondial. Acum a devenit primul gimnast român campion olimpic, fiind notat cu 9,862, în urma sa clasându-se francezul Eric Poujade, cu 9,825 și rusul Alexei Nemov, cu 9,800. În proba feminină de sărituri Andreea Răducan a luat medalia de argint, în timp ce Simona Amânar, campioana olimpică de la Atlanta și campioană mondială, a ratat aterizarea la ambele sărituri și s-a clasat doar pe locul 6. La succesele zilei de duminică trebuie amintită și medalia de argint a Liviei Simon, la maraton. La această oră, România se află pe locul 7 în clasamentul pe medalii, cu 9 de aur, 4 de argint și 4 de bronz.

Noul mod de a fi găsit.

Simpatic.

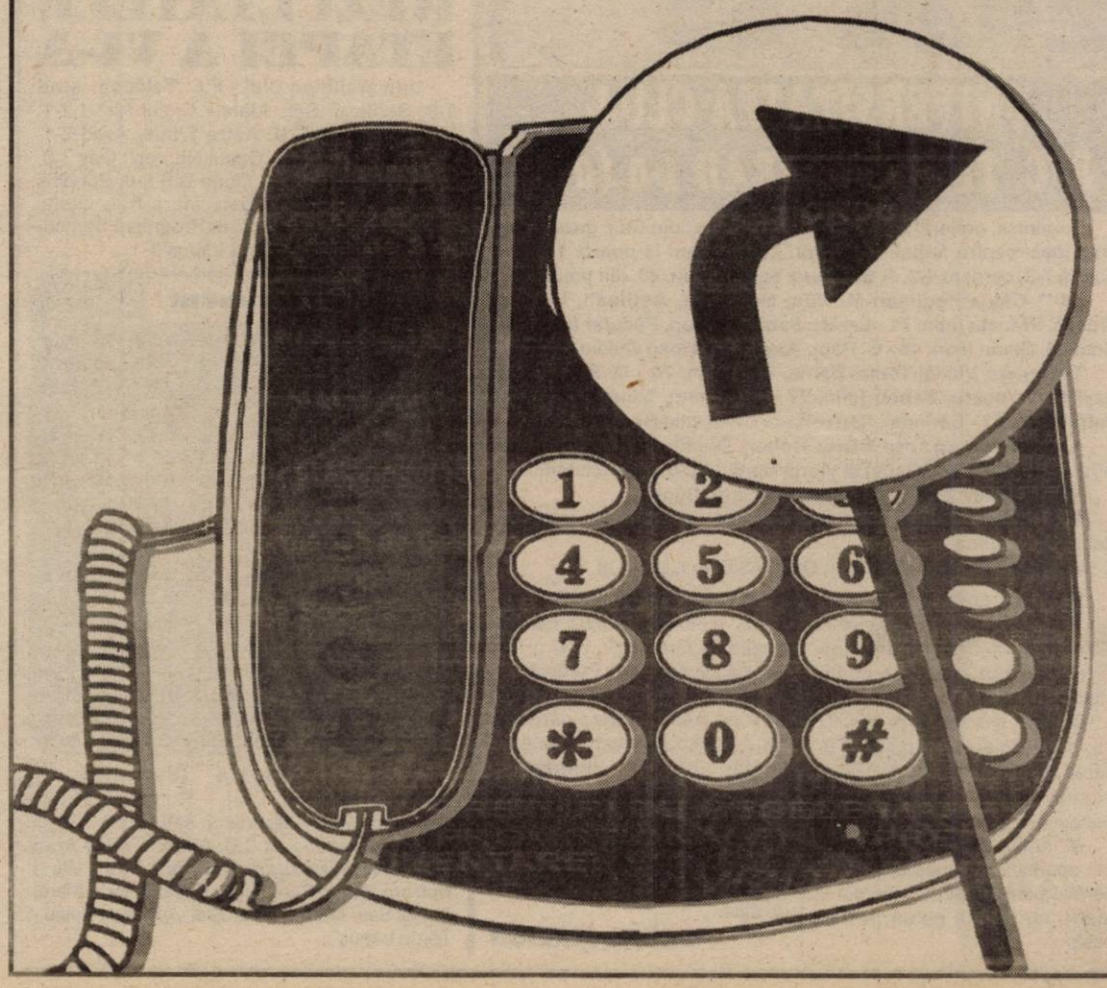

Apel redirecționat *

Cineva te sună acasă, iar tu ești în altă parte.

Acolo unde ești, va suna telefonul și veți putea vorbi.

E serviciul "Redirecționarea Apelurilor"

de la Romtelecom.

Tu trebuie doar să programezi numărul postului

unde vei fi găsit.

Știi programare?

* serviciu gratuit, disponibil prin centrale digitale.
Pentru informații suplimentare contactați
oficiile comerciale ROMTELECOM

ROMTELECOM
Dincolo de cuvinte...

FOTBAL — DIVIZIA B

Un punct câștigat, două pierdute

F. C. BIHOR - UTA 1-1 (1-1)

● Stadion Municipal, vreme închisă, răcoroasă, gazon bun, ușor umed, spectatori 5000. ● F. C. Bihor: Rotaru-Fărcaș, Năstăsie (Mihuț, min. 46), Macavei, Lazăr-Lungan, Mutu, Matyaș (Burescu, min. 46), Dumitra-Enyedi, Cașoltan. UTA: Huțan-Găman, Mogoșanu, Porumboiu, Zaha, Panin-Drida (Turcan, min. 68), Mărginean, Todea (Bier, min. 80) - Buhuș (Fabian, min. 49) - Mariș. ● Au înscris Macavei (min. 45) respectiv Mogoșanu (min. 44) ● Cartonașe galbene: Lungan, Buhuș, Mărginean ● Șuturi la poartă: 10-7, pe spațiul porții: 4-4 ● Raportul cornerelor: 7-2 ● Arbitraj cu greșeli, nesatisfăcător, al tripletei Marian Dorobanțu (Rm. Sărat) - central, Constantin Aghiorghiesei (Pt. Neamț) și Nicolae Botezatu (Zărnești) - asistenți ● Observator FRF: Ilie Stelian, din București.

UTA a câștigat un punct prețios, muncit și a pierdut altele două nesperate, la Oradea. Afirmație paradoxală, antinomică, dar apropiată de realitate. Desenul tactic a fost simplu - gazdele în ofensivă, dominând pe cât de teritorial, pe atât de steril și haotic, fără inspirația ce le caracteriza antrenorul, Detari Lajos. Pe dreptunghiul verde, arădeni au stat „la cutie", apărându-se atent, organizat și mizând pe o ripostă-fulger sau pe câte un element-surpriză, într-unul din momentele cheie ale jocului. A rezultat o luptă acerbă, lipsită de sclipiri și spectaculozitate, de un nivel modest, decisă în urma unor faze fixe. „Bătrâna Doamnă" poate lesne invoca ratările golgeterului său, Mariș, din finalul întâlnirii și faza golului egalizator, portarul Huțan fiind atacat și incomodat în careul mic, fără ca arbitrul să semnaleze infracțiunea.

Lăsând regretele la o parte, să spunem că meciul a fost sărac în ocazii. În prima repriză UTA s-a apropiat rar de buturile adverse, incursiunile lui Mogoșanu (min. 18) și Panin (min. 38) rămânând fără consecințe. Orădenii și-au trecut în cont încercările lui Matyaș (min. 8 - apără Huțan), Mutu (min. 17 - șut alături) și Macavei (min. 40 - din nou Huțan se opune). Pe acest fond, „centralul" Dorobanțu va ezita să acorde avertismente, la mai multe intrări tari, de cartonaș, ale fotbaliștilor bihoreni, existând dubii și în ceea ce privește aprecierea unor poziții de ofsaid, din partea asistenților. Când puțini credeau, se deschide scorul. În min. 44, Drida execută impecabil o lovitură de colț, balonul este reluat frumos, înșelător cu capul de Mogoșanu, poposind în plasă, la colț. Până să ne bucurăm, balanța se reechilibrează. Se indică prelungiri. Mutu „bate" o lovitură liberă de pe dreapta, iar Macavei, profitând de faptul că Huțan - asaltat de mai mulți jucători adverși, în aria protectoare - scapă balonul, îl va introduce în poartă. Spectatorii sărbătoresc, în vreme ce noi ne întrebăm: totuși, cum de nu se indică fault la portar?

După pauză, F. C. Bihor amenință prin Cașoltan, în min. 51, Huțan prinzând în doi timpi. Proaspăt „aruncat" pe teren, Fabian este lansat în adâncime de Mariș, scapă spre gol, însă Rotaru se întinde și reține. Todea face henț la marginea careului, abaterea nu este observată de „cavalerii fluierului", astfel evitându-se o periculoasă lovitură liberă. Înghețăm în min. 74, când „capul" lui Macavei, din 5 m, ocolește stâlpul porții. După schimbarea Todea-Bier, motivată de o accidentare a primului, UTA va trece pe lângă victorie. Mariș are, de două ori, golul în vârful bocancului, dar din păcate, ratează situații monumentale, amintindu-ne (nefericită coincidență) de ocazia irosită în precedenta dispută a celor două echipe, de la Oradea. La prima fază, în min. 89, Călin se încurcă și reia pe mijloc, pentru ca apoi (min. 90) să șuteze peste transversală, Fabian centrând dintr-o poziție suspectă de afară din joc. Istoria s-a repetat. Oricum, se întâmplă și la case mai mari, așadar nu trebuie făcută o tragedie din acest deznodământ.

*

La final, antrenorul arădean Tisza i-a felicitat pe jucători, salutându-se suporterii alb-roșii, veniți la meci în număr de 100.

ADRIAN HÂRȚĂU

MINUTUL 91

Detari Lajos (antrenor F. C. Bihor): „Nu cred să ne fi ajutat arbitrii. Ei n-au indicat un henț în careu, în repriza secundă (n. a. - în opinia subsemnatului, hențul s-a produs în afara careului). Golul nostru a fost marcat în condiții regulamentare. Dacă am fi înscris primii, era cu totul altceva. UTA a reușit un gol norocos și s-a apărat bine. Fotbalul l-am jucat însă noi. Este greu de evoluat împotriva unei apărări așezate. Ambele echipe au avut ocazii, rezultatul îl consider echitabil. Deocamdată, obiectivul este acumularea cât mai multor puncte. Aștept legitimarea lui Remus Ganea, care ar fi un câștig pentru echipă. Subiectul brazilienilor mă lasă rece. Ei sunt turiști. Repet - în momentul actual nu ne sunt de folos. După întoarcerea d-lui Vizer de la Olimpiadă, vom clarifica toate problemele."

Francisc Tisza (antrenor UTA): „Per ansamblu, rezultatul este echitabil. Am aliniat o formație defensivă ca așezare, toți jucătorii având, totuși, și sarcini ofensive. Am vrut să ne luăm măsuri în fața unei grupări cu experiență. Le mulțumesc băieților. Sunt mulțumit de rezultat și parțial de jocul prestat. Altădată Mariș puncta, astăzi (n. a. sâmbătă) a ratat. Niciodată nu i-am reproșat ratările, ci faptul că evoluția lui nu este, întotdeauna, suficient de combinativă."

ADRIAN HÂRȚĂU

REZULTATELE ETAPEI A VII-A

CSM Reșița-Inter Sibiu 6-0; UM Timișoara-F.C. Baia Mare 4-0; **F.C. Bihor-UTA 1-1;** Olimpia Satu Mare-Politehnica Timișoara 1-3; Drobeta Turnu Severin-Jiul Petroșani 6-0; Corvinul Hunedoara-Apulum Alba Iulia 4-1; Cetate Deva-U.F.C. Electroputere Craiova 3-1; A.S.A. Târgu Mureș-F.C. Vâlcea 2-0; Extensiv Craiova-Pandurii Târgu Jiu 1-1.

Clasament

1. U.M.T.	7	6	1	0	19-4	19 (+7)
2. C.S.M. Reșița	7	6	0	1	13-3	18 (+6)
3. F.C. B. Mare	7	5	1	1	11-6	16 (+7)
4. Drobeta	7	4	1	2	17-8	13 (+1)
5. „Poli"	7	4	0	3	13-8	12 (+3)
6. Corvinul	7	4	0	3	9-6	12 (0)
7. Olimpia	7	4	0	3	9-7	12 (0)
8. UTA	*7*	*3*	*2*	*2*	*10-10*	*11 (+2)*
9. A.S.A.	7	3	1	3	10-10	10 (-2)
10. F.C. Bihor	7	3	1	3	6-6	10 (-2)
11. Extensiv	7	2	2	3	7-5	8 (-4)
12. Pandurii	7	2	2	3	8-12	8 (-1)
13. Jiul	7	2	2	3	7-11	8 (-1)
14. Apulum	7	2	0	5	8-14	6 (-3)
15. U.F.C.	7	2	0	5	6-13	6 (-3)
16. F.C. Vâlcea	7	1	2	4	4-12	5 (-4)
17. Cetate Deva	7	1	1	5	8-18	4 (-8)
18. Inter Sibiu	7	1	0	6	3-15	3 (-6)

Etapa viitoare (sâmbătă, 30 septembrie): Inter Sibiu-A.S.A. Tg. Mureș; Pandurii Tg. Jiu-U.M.Timișoara; F.C. Baia Mare-C.S.M. Reșița; F.C. Vâlcea-Corvinul Hunedoara; **UTA-Extensiv Craiova;** „Poli" Timișoara-F.C. Drobeta Tr. Severin; Apulum A. Iulia-Cetate Deva; U.F.C. Craiova-Olimpia Satu Mare; Jiul Petroșani-F.C. Bihor.

FOTBAL - DIVIZIA A - „URSUS"

Rezultatele etapei a VII-a:

F.C. Argeș-Rocar București 1-0; Petrolul Ploiești-Ceahlăul P. Neamț 2-1; Gaz Metan Mediaș-F.C. Brașov 0-1; Oțelul Galați-Gloria Bistrița 2-0; F.C. Național-Astra Ploiești 2-0; Steaua-Foresta Suceava 2-1; F.C.M. Bacău-Dinamo 1-1; Rapid-„U" Craiova 1-1 .

Clasament

1. Steaua	7	5	2	0	18-11	17 (+5)
2. „U" Craiova	7	4	2	1	10-5	14 (+5)
3. Petrolul	7	4	1	2	10-7	13 (+1)
4. Oțelul	7	4	1	2	12-9	13 (+11)
5. F.C. Brașov	7	4	1	2	4-2	13 (+4)
6. F.C. Argeș	7	4	0	3	9-11	12 (0)
7. F.C.M. Bacău	7	3	2	2	13-11	11 (-1)
8. Dinamo	7	3	2	2	10-9	11 (+2)
9. Rocar	7	3	1	3	14-13	10 (+1)
10. Foresta	7	3	1	3	9-11	10 (+1)
11. Rapid	7	2	2	3	7-7	8 (-4)
12. F.C. Național	7	2	1	4	10-11	7 (-5)
13. Astra	7	2	1	4	6-9	7 (-2)
14. Gloria	7	1	2	4	5-9	5 (-4)
15. Gaz Metan	7	1	1	5	5-8	4 (-8)
16. Ceahlăul	7	0	2	5	4-13	2 (-7)

Etapa viitoare 29 septembtrie-1 octombrie: F.C. Brașov-F.C. Argeș, „U" Craiova-Steaua, Rocar-F.C.M. Bacău, Gloria-Gaz Metan, Foresta-Oțelul, Ceahlăul-F.C. Național, Astra-Rapid, Dinamo-Petrolul.

FOTBAL INTERNAȚIONAL

Germania - etapa a VI-a

1860 München - Freiburg 3-1; FC Koln - Bayern München 1-2; VfB Stuttgart - VfL Bochum 1-1; VfL Wolftsburg - Hamburg S.V. 4-4; Dortmund - Schalke 0-4; Bremen - Frankfurt 1-1; Energie Cottbus - Bayer Leverkusen 1-2; Hansa Rostock - Kaiserslautern 1-0; Unterhaching - Hertha Berlin 5-2.

Cu 15 puncte, conduce Bayern Munchen, urmată de Schalke 04, cu 14 puncte.

Anglia - etapa a VII-a

Bradford - Southampton 0-1; Coventry City - West Ham Utd 0-3; Derby County - Leeds Utd 1-1; Liverpool - Sunderland 1-1; Middlesbrough - Aston Villa 1-1; Ipswich - Arsenal 1-1; Manchester Utd - Chelsea 3-3; Newcastle Utd - Charlton 0-1; Tottenham - Manchester City 0-0; Leicester City - Everton 1-1.

Conduce Manchester Utd cu 15 puncte, pe locul doi fiind Leicester City tot cu 15 puncte.

Franța - etapa a IX-a

Auxerre - Marseille 0-1; Metz - Monaco 1-3; Bordeaux - Toulouse 2-1; Lyon - Guingamp 0-1; Paris S.G. - Nantes 2-1; Strasbourg - St. Etienne 3-2; Sedan - Bastia 3-3; Rennes - Troyes 0-2.

Pe primul loc Paris St. Germain, cu 17 puncte.

DIVIZIA C

WEST PETROM ARAD - MINERUL OCNA DEJ 5-0 (5-0)

Stadion „West Petrom", teren alunecos, spectatori 100. Au marcat: G. Radu - min. 6, Ștefăligă- min. 9 și 42, Ghiura - min. 35 și 45. Șuturi 10-6, pe poartă 8-4, cornere 1-2, ofsaiduri 6-1.

West Petrom: Grozav - Ardelean, Bene, Toduța - Sârbuț, Varga (min. 46 - Madoș), G. Radu (min. 84 - Lacsan), Ghiura (min. 65 - Copăcean), Munteanu - Nini, Ștefăligă.

Ocna Dej: Sătmari - Farcaș, Boricea, Ilieș, Vereș - Revnic (min. 46 - Bujor), Neag, Târnovan, Mureșan- Bereschi, Pop.

Au arbitrat, în general bine: Octavian Andreescu - la centru, Aurel Dida și Cătălin Cotora - asistenți (toți din Craiova).

Cartonașe galbene: Ghiura, respectiv Boricea și Mureșan.

Observator FRF: Iulian Spătaru (Timișoara).

Era de așteptat un meci ușor pentru West Petrom, atâta timp cât Minerul Ocna Dej se află undeva în coada clasamentului, cu doar o victorie la activ. Dacă mai adăugăm și faptul că „petroliștii" sunt neînvinși, ne dăm seama imediat că scorul înregistrat nu este o surpriză.

Lucrurile au evoluat conform așteptărilor și - în minutul 10 - era deja 2-0, goluri semnate G. Radu și Ștefăligă.

Au urmat minute de respiro pentru gazde, de care au încercat să profite oaspeții, însă Pop și Neag au ratat singurele ocazii dejene din acest meci, iar arbitrul Andreescu le-a refuzat un penalty just, la un fault evident la Pop.

Scăpați cu fața curată din aceste situații, elevii antrenați de Ionuț Popa au apăsat - din nou - pe accelerator și până la pauză - scorul a devenit 5-0, golurile fiind marcate de Ghiura, în două rânduri și Ștefăligă.

Oarecum, inexplicabil, în repriza secundă nu s-a mai întâmplat nimic, West Petrom mulțumindu-se cu rezultatul înregistrat la pauză. Și cum victoria e victorie, iar cele trei puncte au intrat în contul „petroliștilor", prea multe nu sunt de reproșat. Oricum, fotbaliștii așteaptă - în această săptămână - primele de joc de la etapa a II-a și până ieri...

LEO SFÂRA

UNIVERSITATEA CLUJ- F. C. TELECOM ARAD 1-0 (0-0)

Duminică, orele 11,00, stadion „Ion Moina" din Cluj, gazon bun, timp ideal pentru fotbal, spectatori 2500. Șuturi la poartă 11-5, pe poartă 7-3, cornere 4-2. A marcat: Sabău - min. 48, din penalty.

„U" Cluj: Păglișan-M. Rus, Boierean, Aștilean, Văsâie, Trușcă, Predatu (min. 71 - Lazăr), Sabău, C. Pop, Păcurar (min. 46 - Costea), Olariu (min. 46 - G. Pop). Antrenor: Ioan Ovidiu Sabău.

Telecom: Vlădoi-Toma, Barna, Szel (min. 70 - N. Rus), Grad, Szyller, Volocaru, Sabou (min. 77 - Ardelean), Militaru, N. Mitu, Petruț (min. 63 - Corinda). Antrenor: Gheorghe Borugă.

A arbitrat foarte bine: Robert Dumitru - centru, Florin Buduroi (ambii din Brașov) și Viorel Bonțiu (Reghin) - asistenți.

Observator FRF: Alexandru Pașcanu (Cugir)

Cartonașe galbene: Trușcă, Păglișan și Aștilean, respectiv Sabou și Coridna

Jucătorul meciului: Ioan Ovidiu Săbău („U" Cluj)

■ Partidă echilibrată, la capătul căreia gazdele au învins dintr-o fază fixă, așa cum anticipa Gheorghe Borugă că se poate întâmpla.

■ Golul s-a înscris în minutul 48, când Boierean a pătruns în careu și a fost faultat de Grad, penalty-ul fiind transformat de Sabău

■ În min. 30, Mitu a pierdut trei apărători adverși pe drum, a centrat pentru Petruț, care din 6 metri, cu poarta goală, a tras peste

■ După primirea golului „telefoniștii" au forțat mai mult, dar ghiuleaua lui Grad (min. 74) a fost respinsă în corner de Păglișan

■ În minutul 87, Ardelean preia pe piept în careul gazdelor, dar inexplicabil așteaptă până un fundaș îi fură mingea și Telecomul pierde ultima șansă de a pleca cu un punct de pe Someș.

■ Una peste alta, succes meritat al „șepcilor roșii", care s-au dovedit mai pragmatice în fazele de atac.

DANIEL SCRIDON

REZULTATELE ETAPEI A VI-A

Universitatea Cluj - F.C. Telecom Arad 1-0; Someșul Satu Mare - Crișul Aleșd 2-1; **Unirea Dej - A.C.U. Astra Trinity Arad 2-1;** Minerul Sărmășag - Oașul Negrești Oaș 3-0; **West Petrom Arad - Ocna Dej 5-0;** Phoenix Baia Mare - Șoimii Satu Mare 5-1; Oțelul Știei - Armătura Zalău 2-0; Progresul Șomcuta Mare - Lăpușul Târgu Lăpuș 1-1.

Clasament

1. Telecom Arad	*6*	*5*	*0*	*1*	*19-4*	*15 (+6)*
2. „U" Cluj	6	5	0	1	14-3	15 (+6)
3. West Petrom	*6*	*3*	*3*	*0*	*12-4*	*12 (+3)*
4. Someșul S. Mare	6	4	0	2	6-4	12 (+3)
5. Sărmășag	6	3	2	1	11-6	11 (+2)
6. Oțelul Știei	6	3	1	2	9-6	10 (+1)
7. Astra Trinity	*6*	*3*	*0*	*3*	*13-1*	*9 (0)*
8. Negrești Oaș	6	3	0	3	7-13	9 (0)
9. Phoenix B. Mare	6	2	1	3	14-13	7 (-2)
10. Tg. Lăpuș	6	1	4	1	8-9	7 (-2)
11. Șomcuta Mare	6	2	1	3	8-18	7 (-2)
12. Unirea Dej	6	1	3	2	5-6	6 (-3)
13. A. Zalău	6	2	0	4	9-11	6 (-3)
14. Ocna Dej	6	1	2	3	3-11	5 (-4)
15. Crișul Aleșd	6	1	0	5	5-11	3 (-6)
16. Șoimii S. Mare	6	0	1	5	3-16	1 (-8)

Etapa următoare (duminică, 1 octombrie): „U" Cluj - Șomcuta Mare; **Telecom Arad - Someșul Satu Mare;** Crișul Aleșd - Unirea Dej; **A.C.U. Astra - Trinity Arad - Minerul Sărmășag; Negrești Oaș - West Petrom Arad;** Ocna Dej - Phoenix Baia Mare: Șoimii Satu Mare - Oțelul Știei; Armătura Zalău - Târgu Lăpuș

Divizia D - „ROWO"

GLORIA ARAD - TRICOTAJE INEU 3-1 (1-0)

Derby-ul etapei ne-a arătat doar o echipă care poate face față unui astfel de meci. Gloria Arad s-a impus fără nici un fel de probleme în fața echipei „Tricotaje" Ineu, o pretendentă la promovare. Din păcate, elevii lui Vivi Erdei nu au arătat aproape nimic, însă și jocul prestat de gazde a fost deosebit. Acest fapt i-ar putea aduce antrenorului ineuan - chiar demiterea - în această săptămână, iar Sandu Gaica e gata să preia frâiele „Tricotajelor".

Încă din minutul 12 gazdele au deschis scorul, când Oros a executat perfect un corner, Iftimie a reluat balonul cu capul în bară, iar din 6 metri, atent la revenirea mingii în teren, Maier a înscris lejer.

După pauză, în minutul 50, Bârlă a ridicat scorul la 2-0, cu un lob spectaculos, la o ieșire neinspirată a portarului Mureșan. După șase minute, fază trasă parcă la indigo, greșeală Mureșan, lob Butunoi și jocurile erau făcute. Totuși, oaspeții se trezesc parcă din pumni de-abia pe final, când domină jocul și înscriu prin Cimbrea, în minutul 83. Atât și nimic mai mult!

GLORIA: Malec-Pop, Maier, Butunoi, Fâșie, Crașovschi, Bârlă, Iftimie (Tudose), Băd (Sârb), Oros, Vlad (Bota).

TRICOTAJE: Mureșan (Dulhasz) - Herman, Jurcă, Cristea, Matei (Balaci), Kocsis, Mițiți (Goldiș), Abrudean, Georgiu (Cimbrea), Besserman, Molnar.

Au arbitrat bine: Mircea Bondar - la centru, Mircea Toderici și Victor Ciurescu - asistenți. **Observator AJF:** Florin Romanescu.

LEO SFÂRA

JANDARMERIA VLADIMIRESCU - CPL ARAD 1-0 (0-0)

Stadion: Vladimirescu, timp rece, teren bun, spectatori 200.

A marcat: Adrian Moț - min. 62

Jandarmeria: Fl. Moț - Bucur, Aldea, Alb - Văzoc, Olteanu, Riviș, Ad. Moț, Arși - Bărsăuan (min. 85 Teujde), Mateiaș (min. 46 Lajtar). **Antrenor:** Ludovic Bubela.

CPL: Dronca- Berar, Șule, Cean, Pap, Martincsek (min. 80 Halasz) - Ichim, Cuedan (min. 80 Muscan), Lazăr (min. 64 Drida) - Dănciulescu, Moțiu. **Antrenor:** Adrian Lucaci.

Au arbitrat bine: Viorel Buică - Mihai Hălmăgean, Eugen Roșu.

Observator AJF: Nicolae Ardelean.

* Joc de mare angajament, cu o notă de dominare din partea gazdelor, dar oaspeții s-au apărat bine, fundașii centrali Șule, Cean și Pap respingând atacurile adverse. * În min. 62, Arși a centrat de pe partea stângă iar Adrian Moț, aflat la 7-8 metri de poartă, a reluat din cădere, învingându-l pe Dronca. * Oaspeții puteau egala în min. 17, când Moțiu a trimis în transversală, mărind pulsul lui Ioan Petrică președintele gazdelor.

RADU ROMANESCU

UNIVERSITATEA ARAD - FRONTIERA CURTICI 1-4 (1-3)

Sâmbătă, ora 17,00, stadion „CSȘ Gloria", timp mohorât, gazon excelent, spectatori 100. **Au marcat:** Truță - min. 21 respectiv Oiță - min. 22, 29 și 68, Burtea - min. 44.

„U" Arad: Lingurar-Ciobu, Biro, Miheț, Degetar-Edu, C. Suciu (min. 46-Roman), Nistor (min. 67-Fedorov), Mihali - Truță (min. 80 Holiartoc), Begov. **Antrenor:** Cristian Păcurar.

Frontiera: Dobra-Călin (min. 64-Ungureanu), Maghici, Crișan, D. Suciu, Cotuna - Bilan (min. 69 - Ianoș), Iancu, Oiță, Nescovici - Burtea (min. 82 - Ioja). **Antrenor:** Petru Mocuța.

Au arbitrat bine: Emil Arsa - centru, Ciprian Bondar și Emil Strengar - asistenți.

Observator A.J.F.: Iosif Manușov.

• Frontiera Curtici nu a avut probleme în a se impune în fața tinerei trupe strunite de Cristian Păcurar. • Cel mai bun jucător al întâlnirii a fost curticeanul Oiță, care, prin evoluția sa, a demonstrat pentru a câta oară că merită să întărească cel puțin una din divizionarele C arădene. Cine are ochi să vadă...

CĂLIN MNERIE

COMERA ARAD - ȘOIMII PÂNCOTA 3-1 (2-0)

Stadion „Șofronea", timp ploios, teren bun, spectatori 50. **Au marcat:** C. Sandu - min. 33, Ursoi-min. 45, Balaj - min. 75 (penalty) respectiv Chetronie- min. 69.

Comera: Fador - Popa, Pocei (min. 86 - Roman), Bangău, Ujvari - Stein (min. 78 - Ghimbir), Ursoi, Olariu (min. 69 - Orban), Sănduleanu - C. Sandu, Balaj. **Antrenor:** Viorel Pucel.

Pâncota: Sabău - Ștefănuț, Pistrui (min. 82 - Brândușe), Iftimie, Ionescu (min. 89 - Pașca) - Danci, Pința (min. 46 - Diaconu), Chetronie, Ardelean - Gherman, Blăniță. **Antrenor:** Ioan Bacoș.

Au arbitrat bine: M. Gornic - M. Toderici jr.- V. Toderici.

Observator A.J.F: Constantin Sfârlogea.

* Victoria gazdelor, la capătul unei partide controlate cu autoritate este dedicată antrenorului Viorel Purcel cu ocazia zilei sale de naștere și nu poate fi contestată nici măcar de vehemența protestelor „șoimilor" la adresa unui arbitraj - totuși - fără scăpări majore.

SORIN CAZAN

ROMVEST ARAD - ȘIRIANA ȘIRIA 1-1 (1-0)

Arad. Stadion: F.Z, teren bun, spectatori: aproximativ 70. **Au marcat:** Sas (min.6) respectiv Zâză (min. 52).

Romvest Arad: Bolcaș, Cioară, Malița, I. Radu, O. Radu, Clepe, Ponta, Vezan, Sas, Nădăban, V. Fritea. **Au mai jucat:** Fedor, Negrea. **Antrenor:** M. Roșca.

Șiriana Șiria: Dușan, Mateș, Popan, Lăzărescu, Pupăză, Neacșu, Vuia, Câmpian, Zâză, Suciu, Malec. **Au mai jucat:** Petic, Mărcuș **Antrenor:** I. Câmpian.

Au arbitrat: A. Apătean - N. Dehelean și M. Jivan Jr.

Observator AJF: Cornel Zăhoi.

A fost un meci cu două reprize asemănătoare din punct de vedere al jocului, chiar și în momentele înscrierii celor două goluri, adică debutul primei, respectiv celei de-a doua reprize. Încă din min. 6 de joc Romvestul va deschide scorul prin Sas cu un șut sec de la 20 de metri: 1-0, scor care se va menține neschimbat până la pauză, în urma unui joc anost, cu puține faze la poartă. Urmează repriza secundă, când parcă echipa șiriană a prins mai mult elan, fapt pentru care va și înscrie prin Zâză în minutul 52 de joc: 1-1. În rest, partida a decurs fără probleme, fiind un joc mai mult la mijlocul terenului. De altfel, nici măcar cele două goluri marcate nu s-au realizat în urma unor faze gândite ci mai mult întâmplătoare.

ALINA BUTACI

ȘOIMII LIPOVA - CRIȘUL CHIȘINEU CRIȘ 1-1 (0-1)

Sâmbătă, orele 11, stadionul „Șoimii", timp urât. **Au marcat:** Constantinescu - min. 65 respectiv Vinter - min.5

Formații:

Șoimii Lipova: Leric - Bordea, Știei, Deffert, Jicărean - Lăcătuș, Dumitru, Nicoară (min. 46 - Danciu), Pop - Constantinescu, Anghel (min. 82-Filimon). **Antrenor:** M. Târlea.

Crișul Ch-Criș: Susan-Chiș, Caia, Bembe, Balint - Lazea, Lasc, Buligă, Gabor - Mihoc, Vinter (min. 80- Brescan). **Antrenor:** I. Covaci.

Au arbitrat bine: M. Vida - S. Pantiș - G. Hărduț. **Observator A.J.F:** Comel Tiulea.

La juniori: 5-0.

* În minutul 5, oaspeții deschid scorul prin Vinter după o fază rapidă de joc, 0-1.

* Minutul 65, șut Danciu într-un apărător, mingea ajunge la Constantinescu care înscrie pentru 1-1.

* Minutul 82 penalty pentru Șoimii, execută Danciu, care trimite pe lângă.

MARIUS BARNA

CRIȘANA SEBIȘ - VICTORIA NĂDLAC 2-3 (2-3)

Sebiș, sâmbătă, ora 17,00, stadion „Crișana" teren bun, spectatori 100. **Au marcat:** Stanciu-min. 2, Ardelean - min. 17 respectiv Fabian - min. 7, Kukucska - min. 20 și Babău - min. 38.

Crișana: G. Olariu-Jurcă, Gligor, Golomici, Sas, Feieș, Ardelean, Cândea, A. Negru, Stanciu, Perva. **Au mai jucat:** Toader, A. Betea, Blaga, Dașcău. **Antrenor:** Emilian Urs.

Victoria: Iașovici-Măcean, Szuchanszky, Vărșăndan, Becan, Iaroș, Fabian, Kukucska, Ilea, Babău, Vlădău. **A mai evoluat:** Pește. **Antrenor:** Nicolae Roșca.

Au arbitrat bine: Fl. Dumitru - centru, M. Axente și M. Vidac - asistenți.

Observator A.J.F.: Ioan Șandor.

G. GROZA

Rezultatele etapei a VII-a

A.S. Jandarmeria Vladimirescu - C.P.L. Arad 1-0; Comera Arad - Șoimii Pâncota 3-1; „U" Arad - Frontiera Curtici 1-4; Șoimii Lipova - Crișul Chișineu Criș 1-1; Crișana Sebiș - Victoria Nădlac 2-3; Gloria Arad - Tricotaje Ineu 3-1; Romvest Arad - Șiriana Șiria 1-1; Păulișana Păuliș - Tricoul Roșu 1-1.

Clasament

1. Vladimirescu	7	6	1	0	17-3	19 (+7)
2. Gloria	7	6	0	1	29-7	18 (+9)
3. Tricotaje Ineu	7	5	1	1	19-4	16 (+7)
4. Comera	7	4	2	1	21-7	14 (+2)
5. Fr. Curtici	7	4	2	1	16-8	14 (+5)
6. C.P.L. Arad	7	3	3	1	8-4	12 (0)
7. Ș. Lipova	7	3	2	2	11-10	11 (-1)
8. Nădlac	7	3	0	4	12-18	9 (0)
9. Romvest	7	2	2	3	7-5	8 (-4)
10. Ș. Șiria	7	2	2	3	10-11	8 (-1)
11. S. Pâncota	7	2	2	3	8-15	8 (-4)
12. Tricoul Roșu	7	1	3	3	5-7	6 (-3)
13. „U" Arad	7	2	0	5	6-17	6 (-6)
14. Crișul	7	1	1	5	3-19	4 (-5)
15. P. Păuliș	7	1	1	5	7-26	4 (-8)
16. Crișana	7	0	0	7	8-25	0 (-9)

Etapa următoare (30 septembrie - 1 octombrie 2000): Victoria Nădlac - Gloria Arad; Tricoul Roșu - Crișana Sebiș; Crișul Chișineu Criș - Păulișana Păuliș; Șoimii Pâncota - „U" Arad; C.P.L. - Comera; Romvest Arad - A.S. Jandarmeria; Șiriana Șiria - Tricotaje Ineu; Frontiera Curtici - Șoimii Lipova.

O reușită

CUPA DE TOAMNĂ LA TENIS DE CÂMP

Cupa de toamnă la tenis de câmp desfășurată pe excelentele terenuri ale Complexului sportiv Fair-Play din Subcetate a atras și în acest an un număr mare de participanți.

Ca atare turneul a fost organizat pe două secțiuni, ca să zicem așa: secțiune pentru profesioniști, sau mai exact, pentru foști profesioniști și secțiunea pentru amatori, la care s-a adăugat și un concurs de dublu.

Dar iată câștigătorii din acest an ai turneului de toamnă având drept sponsor principal Societatea Comercială Falco Trade SRL.

Simplu profesioniști, băieți, : Ioan Silviu, (6:4 în finala cu Puiu Fereștean); Simplu amatori, băieți: P. Spanache (6t3, 6t3 în finala cu Crișan), un meci deosebit de electrizant în care P. Spanache a strălucit prin multe execuții tehnice de mare clasă.

Dublu, băieți: Cristian Jurcoane, Petru Spanache - Puiu Fereștean, Gavrilă Nini 6t4, 6t3, un meci la fel de însuflețit pentru care toți competitorii dar, mai ales, învingătorii au primit aplauze la scenă deschisă.

M.D.

Baschet masculin

C.S.U. PITEȘTI - WEST PETROM ARAD 55-47 (29-28)

Sâmbătă, orele 10,00, Sala Sporturilor din Pitești, spectatori 1500.

C.S.U. Pitești: Zindovici 5 (1x3), Scobai 20 (1x3), Căprărescu 5, Heisler 9, Viciu 9 (1x3), Runceanu, Stroescu, Sere 5 (1x3). **Antrenor:** George Ziguli. **West Petrom:** Vereș 2, Marianovici 14 (2x3), Szijarto, Toni Alexe 11, Burlacu 8, Tordai 12, Apostol, Spasojevici. **Antrenor:** Dragan Petricevici.

Au arbitrat cu greșeli: Stelian Bănică (București) și Victor Butuc (Constanța).

Observator F.R.B.: Ioan Olaru (București).

De la început totul părea ostil jucătorilor arădeni. Publicul a presat tot timpul atât masa tehnică cât și arbitrii. Vestiarele unde s-au dezechipat elevii lui Dragan Petricevici au fost foarte mici, atât de mici încât doar câte patru (4) sportivi puteau să se schimbe simultan. Gazdele au intrat foarte hotărâte pe teren și după 4 minute conduceau cu 9-4. Alexe et comp. nu dezarmează și în minutul 6 restabilesc egalitatea, egalitate care se va consemna și la sfârșitul primului sfert, 11-11. Sfertul al doilea este la fel ca și primul foarte echilibrat, ambele apărări evoluând foarte bine, forțându-i pe pivoți la multe greșeli. Piteștenii termină în avantaj, 29-28 printr-o aruncare liberă a lui Scobai în ultimele secunde. Vine însă sfertul trei în care West Petrom-ul zburdă efectiv pe podeaua Sălii Sporturilor din Pitești și la un moment dat se desprind la 10 puncte, 34-44, dar sfertul se încheie cu 37-44. Piteștenii păreau debusolați, jucând practic „din amintiri", dar „fluierașii" încep să-și facă „datoria" și Burlacu e eliminat pentru 5 greșeli personale, fapt ce zdruncină tot sistemul de joc al arădenilor. Greșelile individuale inexplicabile ale arădenilor și evoluția de excepție a lui Scobai, face ca totul să se năruie în acest ultim sfert în care arădenii au înscris doar 3 puncte și campionii reușesc o victorie nesperată cu scorul de 55-47.

Datorită faptului că au crezut tot timpul în victorie, putem spune că gazdele au izbutit o victorie meritată în fața West Petromului, dar atât tehnic cât și tactic arădenii au o echipă mult mai bine așezată și mult mai matură decât a piteștenilor, și se poate spune că au pierdut „pe mâna lor" un joc care l-au avut în mână.

LUCIAN DĂNILĂ

Baschet feminin

RAPID BUCUREȘTI - B.C. ICIM ARAD 50-52 (26-31)

Campioanele au reușit sâmbătă o victorie importantă în Giulești, la una dintre contracandidatele la titlu. După un joc pe care l-au dominat de la un capăt la altul, sportivele antrenate de George Mandache s-au impus în fața unei echipe gazdă care a jucat foarte dur, Bianca Drăguș și Daniela Sandu fiind nevoite să părăsească terenul accidentate, iar Andra Mandache primind un pumn în ochi în timpul jocului. Cea mai mare diferență cu care au condus arădencele a fost de 12 puncte, câștigând în cele din urmă mai ușor decât o arată scorul.

Antrenorul George Mandache a trimis în teren următoarele jucătoare: Mandache 14, Matei 10, Drăguș 9, Sandu 8, Tretiak 6, Grecu 5, Nastor.

Au arbitrat Bogdan Bădilă (București) și Ion Giorgiu (Cluj-Napoca). Observator federal a fost dl. Romică Stănciulescu (Târgoviște).

LUCIAN DĂNILĂ

RUGBY CONTOR ZENNER CSU ARAD AUREL VLAICU - MINERUL LUPENI: 17-30 (10-22)

Sâmbătă, pe stadionul ARIS din Arad a avut loc primul meci de rugby al acestui campionat. În prezența a aproximativ 50 de spectatori (probabil că și vremea capricioasă de afară i-a făcut pe mulți să prefere să stea acasă); echipa arădeană Contor Zenner CSU Aurel Vlaicu Arad, a pășit cu stângul fiind înfrântă de Minerul Lupeni cu scorul final de 17-30. La pauză: 10-22. Probabil că această înfrângere s-a datorat și arbitrajului părtinitor al lui I. Bărbuliceanu din București. Pentru acest meci, echipa rugbyștilor noștri a fost alcătuită din: Ștefan, Țincu, Ioaneș, Bârsan, Păileanu, Peșchină, Floroiu, Michescu, Podișoreanu, Paraschiv, Tănase, Viașu (5), Cătescu, Iepure, Ballard (12), Moș, Crestici, Varodi, Bălan, Bădan, Roșu. Antrenor: O. Șerban.

Următorul meci al echipei arădene se va desfășura în deplasare în compania formației IAMT Oradea.

ALINA BUTACI

Handbal masculin - Divizia A

UNIVERSITATEA MUREȘUL ARAD - A.S.A. SIBIU: 35-25 (18-12)

La Sala Sporturilor „Victoria", echipa masculină de handbal, Universitatea Mureșul a întâlnit formația A.S.A. din Sibiu, într-un meci din cadrul Diviziei A.

A fost un meci câștigat lejer de către formația noastră, care ar fi putut învinge la o diferență de scor și mai mare dacă nu ar fi ratat atât de mult. După opt minute de joc arădenii se distanțează, tabela arătând 5-2 în favoarea gazdelor. Pe tot parcursul reprizei, Universitatea Mureșul s-a aflat în avantaj: min.12: 8-1; min. 20: 14-6; min. 26: 17-10. La pauză am consemnat scorul de 18-12.

La începutul reprizei secunde, echipa oaspete a redus din diferență, min. 35:18-14. Cu Marius Novac în mare formă și cu Adi Dreghici, autor al celor mai multe goluri, arădenii au dominat clar ultima parte a jocului și au învins la o diferență de zece puncte, spre bucuria celor aproximativ 100 de persoane prezente în sală.

Marcatori: Universitatea: Huian 6, Gașpar 3, Dreghici 8, Ursache 3, Sergiev 2, Cristescu 2, Tudor 4, Novac 7. **Antrenori:** Gh. Dima și Șt. Deacu. **A.S.A.:** Șchiopu 2, Bănciolu 1, Andraș 4, Stoian 5, Avrigean 2, Jacob 1, Mureșan 10. Antrenor: Teodor Ciuhurean.

Au arbitrat: Ioan Feier și Florian Matei, ambii din Hunedoara.

ADELA CIOLOCOI

Magazinele LIA ARDELEAN

VĂ OFERĂ Mobilă de calitate superioară

DORMITOARE ✦ BIBLIOTECI ✦ COLȚARE
CANAPELE ✦ CANAPELE CU FOTOLII
CAMERE DE TINERET ✦ BUCĂTĂRII
MOBILIER DE BIROU ✦ SCAUNE ERGONOMICE

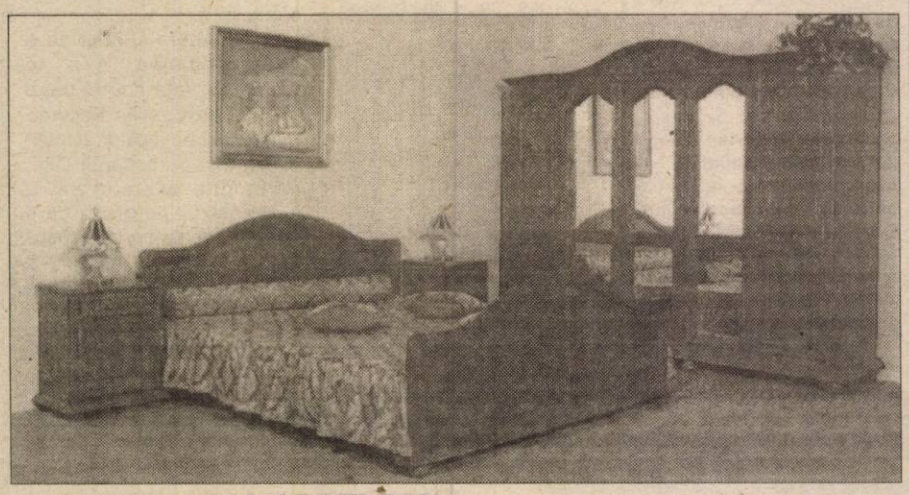

Magazinul: ■ **LIA ARDELEAN** - Casa de Cultură a Sindicatelor
■ **LIA ARDELEAN** - Magazinul Ziridava, et. III

ATENȚIE, vindem și cu plata în rate.

Program zilnic: 9-17, sâmbătă 9-13.

(1515506)

Mercedes-Benz

Cele mai performante autovehicule!
Cele mai bune finanțări!
Doriți să vindeți sau să cumpărați autovehicule Mercedes - Benz?
DA!

www.auto-schunn.ro
Cel mai loial partener!

AutoSchunn
Partener autorizat Mercedes-Benz
2900 Arad, Micalaca Est D.N. 7, F.N.
Tel/Fax: 0040-57-281.474, Tel. 0040-57-286.680 - E-mail: mercedes@auto-schunn.ro

S.C. ANTIPYR - 2000 S.R.L.

Arad, str. Gh. Doja nr. 136, tel. 057/280908, fax 057/230571

Societate atestată pentru verificări și încărcări de stingătoare, execuție și întreținere instalații de stingere a incendiilor, ignifugarea materialelor combustibile din lemn și textile,
vă oferă variante noi de colaborare pe linia siguranței la foc:
1. **Încărcarea stingătoarelor cu pulbere A,B,C** cu valabilitate **5 ani,** care vă poate aduce **substanțiale economii** (reducerea cheltuielilor cu aprox. 70%);
2. **Asigurarea serviciilor complete pe linia p.s.i. la obiectivele care nu au cadre tehnice specializate p.s.i.** (întocmiri de documente organizatorice, planuri de intervenție, instruiri de personal, asistență tehnică de specialitate etc.);
3. Efectuarea de **expertize tehnice, cercetări de cauze de incendiu etc.;**
4. **Aprovizionarea** solicitanților cu **materiale și mijloace de stingere** a incendiilor **(stingătoare, furtun p.s.i., accesorii din Al, scări, echipament etc.).**

Se recomandă încheierea de **contracte de lungă durată** (transport gratuit, tarifele sunt reduse cu aprox. 5%, alte avantaje)!
NOU !!! În calitate de distribuitor autorizat **vinde stingătoare** din aluminiu cu pulbere A,B,C presurizate **cu valabilitate 5 ani;** Prețuri minime, calitate și design deosebit!!

Pentru comenzi, contracte, informații etc. vă așteptăm la adresa de mai sus!!! (c.b.)

S.C. COM ABM S.R.L. ARAD

În incinta **SC ARMOPAN SA**
Calea A. Vlaicu nr. 247

■ ACHIZIȚIONEAZĂ PORUMB

■ EXECUTĂ PRESTĂRI DE SERVICII
- uscare porumb la prețurile cele mai mici.

Informații la telefon 057-274421, mobil 094-608052 și 094-397384.

PYROSTOP

ARAD, Str. Banu Mărăcine nr. 1
Tel/Fax: 233281; 094-525048

Vă oferă:
- Sisteme de alarmă antiefracție și antiincendii
- Sisteme de televiziune circuit închis
- Sisteme de control acces
- Sisteme de interfonie pentru locuințe și birouri
- Geamuri TERMOPAN
- Mobilier din sticlă colorată
- Sticlă ornamentală realizată la comandă

Monitorizarea sistemelor de alarmă prin dispeceratele ARCONS SECURITY și POMPIERII MILITARI

UNIVERSITATEA DE VEST „VASILE GOLDIȘ" ARAD

— FILIALA CHIȘINEU CRIȘ —

ADMITERE

Pentru anul universitar 2000-2001
la următoarele colegii cu durata de 3 ani

- **Colegiul Universitar Pedagogic** cu specializările:
  Institutor - Desen; Institutor - Muzică;
  Institutor - Ed. Fizică; Institutor - Limbi Moderne;
- **Colegiul Universitar de Cadastru și Management Agricol**
- **Colegiul de Contabilitate și Informatică de Gestiune**
- **Colegiul Universitar de Asistență Socială**

Admiterea se face pe baza mediei de la examenul de bacalaureat.

ÎNSCRIERI ȘI INFORMAȚII SUPLIMENTARE:
CHIȘINEU - CRIȘ - la secretariatul universității - str. Înfrățirii nr. 77, telefon - 520185.

✦NOU✦ NOU✦ NOU✦ NOU✦

SOCIETATEA COMERCIALĂ B.T.A.S.® S.R.L.
2900 Arad, str. Poienei nr.3 Tel./fax. +40-57-259496
Mobil: +40-94577818, +40-94577819

PRODUCE DIN POLIESTER ARMAT CU FIBRĂ DE STICLĂ, URMĂTOARELE:

PLĂCI ONDULATE — profilate și drepte, transparente sau opace pentru acoperiri ușoare.

OBIECTE SANITARE: — chiuvete de baie și bucătărie, cădițe duș, căzi baie și căzi baie de colț, într-o gamă variată de culori și modele.

Toate produsele se pot executa și la culoarea preferată de client, pe bază de comandă, fiind utilizate materiale import Austria certificate ISO 9001 și ISO 14000.

Obiectele sanitare au o garanție de un an, de la data cumpărării.

Toate produsele se pot achiziționa în perioada august-septembrie direct de la sediul firmei, la preț de producător, cu ADAOS COMERCIAL 0.

Menționăm că pentru dumneavoastră în această perioadă avem CELE MAI MICI PREȚURI DE PE PIAȚĂ (PREȚURI PROMOȚIONALE)

VIZITAȚI-NE ȘI VĂ VEȚI CONVINGE!

(5550910)

Pentru informații suplimentare despre activitatea noastră în Arad și în celelalte 8 orașe din România, precum și din cele 75 de țări unde banca noastră este prezentă, vă rugăm să ne contactați la: Str. Cloșca nr. 1, Arad, tel: (057) 213 222

ABN·AMRO Bank

(1515927)

BILLA

avantajul tău zilnic

Rețeaua de supermagazine **BILLA** va deschide în Arad un supermarket în viitorul apropiat.

În acest sens, angajăm pentru următoarele posturi personal calificat cu experiență relevantă în domeniu, seriozitate și disponibilitate.

- Adjunct șef de magazin
- Casiere
- Funcționari economici
- Recepționer marfă
- Măcelari-Tranșatori
- Bucătari
- Șef raion legume-fructe
- Personal deservire rafturi
- Personal deservire rafturi departamentul "Carne"

Pentru funcția - Personal deservire rafturi departamentul „Carne" cerințele sunt: femei, vârsta maximă 30 de ani.

Vă rugăm, trimiteți CV-urile dvs. la CP 555, OP 1, București

SOCIETATEA COMERCIALĂ **"JACKSON INTERNATIONAL" S.R.L. ARAD**

ACHIZIȚIONEAZĂ

DE LA PERSOANE FIZICE ȘI JURIDICE

PORUMB BOABE la prețul de **2.750 lei/kg** + **TVA STAS**
GRÂU PANIFICAȚIE la prețul de **2.600 lei/kg** + **TVA STAS**
FLOAREA-SOARELUI la prețul de **3.400 lei/kg** + **TVA STAS**

RECEPȚIA LA ARAD, Str. TURDEI nr. 1 (fostul FNC).
Tel: 057/271712, d-ra IULIA POPA.
Baza FNC ȘIMAND, tel. 094/618007, Albici Ștefan.

Informații suplimentare la tel: 057/257300 int. 27.

(1515797)

ACTA TRADING s.r.l.

2900 ARAD ROMANIA
Str. M. Eminescu nr. 6
Tel. 057-281.100; 281.200
Mobil 092.355.936
E-mail: acta@inext.ro

Vine în sprijinul agricultorilor cu:

- ÎNGRĂȘĂMINTE CHIMICE
  NPK 18-46-0; NPK 25-25-0; NPK 17-17-17
  NPK 32-20-0; UREE
- SĂMÂNȚĂ DE GRÂU IMPORT YUGOSLAVIA
- SĂMÂNȚĂ DE ORZOAICĂ IMPORT YUGOSLAVIA
- PRODUSE PENTRU TRATAT SĂMÂNȚA
- UNELTE ȘI MAȘINI AGRICOLE ROMÂNEȘTI

Produsele se livrează pe bază de comandă, cu transport la destinație asigurat!

(5550886)

CONVOCARE Consiliul de Administrație al Cooperativei de Credit **„CONCORDIA ROMÂNĂ"** cu sediul în Gurahonț, str. Ion Buteanu nr. 9

Convoacă ADUNAREA GENERALĂ A ACȚIONARILOR la data de 9 octombrie 2000, ora 16,00, adunare ce are loc pe str. Iuliu Maniu nr. 30.

Ordinea de zi a Adunării Generale Ordinare a Acționarilor:
1. Completarea Consiliului de Administrație cu un (1) membru
2. Alegere cenzori
3. Diverse

În cazul neîndeplinirii cvorumului necesar de prezență, Adunarea Generală va avea loc miercuri, 11 octombrie 2000, la ora 16,00, în Gurahonț, str. Iuliu Maniu nr. 30.

PREȘEDINTELE CONSILIULUI DE ADMINISTRAȚIE, CHIȘU TRAIAN MIHAI

COMPANIA DE ASIGURĂRI METROPOL S.A - ARAD

ANGAJEAZĂ **CONSULTANȚI** *în asigurări de viață,*

în vederea promovării de produse noi și atractive.

CERINȚE: vârsta cuprinsă între 23-45 ani, studii superioare, personalitate puternică, aspect fizic plăcut.

Experiența în domeniu constituie avantaj.

TELEFON: 255902.

(5550898)

AXXON ROMÂNIA TRADING

producător și distribuitor al bateriilor SUNLIGHT, TOSHIBA, Johnson & Johnson, Manitova, Event, Secret

angajează pentru orașul ARAD

AGENT COMERCIAL

CERINȚE:
- prezentabil
- experiență în vânzări - minimum 1 an
- posesor permis de conducere categoria B

SE OFERĂ:
- ▲ mașină de serviciu
- ▲ salar fix + bonus corelat în funcție de realizări

Trimiteți C.V. + scrisoare de intenție la tel. 056/127215 până în data de 26.09.2000.

(4932461)

NEGA Computer **OFERTA COOLI**
tel.252840
str.Cosbuc 21
nega@arad.ro
www.negacomputer.arad.ro

Monitor 14" Color SVGA
Case AT mini 200W
Motherboard 100MHz, AGP
Procesor AMD K6-2-500MHz + Fan
Memorie 32 MB, FDD 3"5
HDD 10.2 GB IDE
Video 8MB AGP2x
Soundcard 16 bit
Keyboard Win98, Mouse + Pad

418 USD PREȚUL NU INCLUDE TVA

ORICE CONFIGURAȚIE ESTE POSIBILĂ!

CONTOARE DE APA NUMAI LA

ISO 9001 KEMA

aem

O idee excelentă ! Montat în locuința Dvs., investiția se amortizează în jumătate de an. Contoarele noastre de apă rece și caldă corespund standarelor interne și internaționale, sunt de nivel european și sunt omologate și acceptate de BRML. La cerere, asigurăm și montarea contoarelor !

Calea Buziașului 26 TIMIȘOARA Internet: http://www.aem.ro
e-mail: Sales@aem.ro.
ARAD, magaziul „Lorten Lighting"
Str. Horia 11 TEL. 057 / 255 274

TOP Service

Arad, Revoluției nr.63 (lângă Biserica Rosie)
Tel./Fax.: 057-21.27.21
Mobil: 094-50.11.50

Vă oferă

Copiator Minolta A3 Ep1054
999 USD*

MINOLTA

- **ECHIPAMENTE BANCARE**
  -MASINI DE NUMARAT BANCNOTE
  -DETECTOARE DE BANCNOTE FALSE
- **CENTRALE TELEFONICE PANASONIC**
- **IMPRIMANTE HEWLETT PACKARD, MINOLTA**
- **SERVICE BIROTICA**

ASIGURĂM SERVICE ÎN GARANȚIE ȘI POSTGARANȚIE

DEPOZITUL CONSTRUCTION HOUSE

Arad, str. Pădurii nr. 49, tel.:254457

VINDE DIN STOC LA PREȚURI DE DEPOZIT!

Ofertă specială
■ LAMBRIURI PVC
■ RIGIPS Import
■ VATĂ MINERALĂ Import

❑UȘI METALICE (UȘI BLINDATE) ❑Tablă zincată ❑Oțel beton ❑P.C. ❑Placaj ❑PFL ❑PAL ❑BINALE (uși, ferestre - peste 20 modele) ❑Podele și lambriuri din brad ❑Parchet - fag ❑CAHLE TERACOTĂ (mecanice și manuale) ❑Cărămidă șamotă ❑ȚIGLĂ - Tărnăveni ❑Plăci azbociment ❑Bitum ❑Carton asfaltat ❑Carbid ❑Electrozi

PROGRAM: LUNI-VINERI 8.00-17.00 SÂMBĂTĂ: 8.00-12.00

VIZITÂND DEPOZITUL NOSTRU VĂ PUTEȚI CONSTRUI O CASĂ LA UN PREȚ ACCESIBIL

DORIȚI O TÂMPLĂRIE MODERNĂ PENTRU CASA DVS.?

Tel. 210280

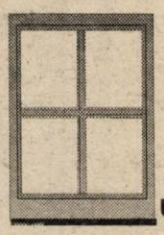

■ *Preferați ca această tâmplărie PVC cu sticlă termopan să fie de calitate și din import?*

Apelați la: EXCLUSIV AL - PLAST

■ *Casa dvs. poate avea de astăzi:*

UȘI, FERESTRE CU STICLĂ TERMOPAN!

Arad, str. Pădurii nr. 91A, tel./fax: 210280

AICI TOTUL ESTE IEFTIN ȘI DE O CALITATE DEOSEBITĂ!

(973863)

S.C. INSTALSAN CONSTRUCTION COMPANY

ARAD, STR. PĂȘUNII (spre Piața Soarelui) nr. 13, MICĂLACA (aproape de cimitir) a deschis un

DEPOZIT DE MATERIALE

DE CONSTRUCȚII:
■ PAL ■ PFL ■ PLACAJ
toate grosimile
■ SOBE TERACOTĂ ■ UȘI ■ FERESTRE
■ BITUM ■ CARTON ASFALTAT
■ ȚIGLE ■ COAME ■ UȘI METALICE

INSTALAȚII SANITARE:
■ GRESIE ■ FAIANȚĂ
■ OBIECTE SANITARE

TELEFON 259088

PROGRAM zilnic: 8,00 - 16,00
sâmbătă: 8,00 - 13,00

CAMERA DE COMERȚ, INDUSTRIE ȘI AGRICULTURĂ ARAD
CORPUL EXPERȚILOR CONTABILI ȘI CONTABILILOR AUTORIZAȚI - FILIALA ARAD

În atenția agenților economici care,
în baza Legii 31/1990 republicată, au cenzori.

Potrivit Legii 127/2000 publicată în Monitorul Oficial al României, nr. 345/25 iulie 2000, articolul 156 din Legea 31/1990 privind societățile comerciale, republicată, se modifică și se completează, având următorul cuprins:

alineat 1 - Cenzorii pot fi acționari, cu excepția cenzorului expert contabil sau contabil autorizat, care poate fi terț ce exercită profesia individual ori în forme asociative.

alineat 2 - Nu pot fi cenzori, iar dacă au fost aleși decad din mandatul lor:

a) rudele sau afinii până la al patrulea grad inclusiv sau soții administratorilor;

b) persoanele care primesc sub orice formă, pentru alte funcții decât aceea de cenzor un salariu sau o remunerație de la administratori sau de la societate sau ai căror angajatori sunt în raporturi contractuale sau se află în concurență cu aceasta;

c) persoanele cărora le este interzisă funcția de administrator conform prevederilor art. 135;

d) persoanele care, pe durata exercitării atribuțiilor conferinte de această calitate, ocupă funcții în cadrul instituțiilor publice cu atribuții de control financiar sau al Ministerului Finanțelor, cu excepția situațiilor prevăzute expres de lege.

Având în vedere cele de mai sus, se impune ca toate societățile care nu se încadrează în aceste prevederi să ia măsuri pentru efectuarea modificărilor și intrarea în legalitate.

S.C. AGROSEM S.A. *Agenția Arad*

livrează sămânță de **GRÂU, ORZ și ORZOAICĂ** la prețuri avantajoase.
Sămânța este tratată împotriva bolilor și dăunătorilor.
Dispunem de cele mai valoroase soiuri pentru toate zonele de cultură. **CANTITĂȚILE SUNT LIMITATE.**
Plata semințelor se face la ridicarea acestora prin: cupoane agricole, numerar, ordin de plată vizat de bancă sau filă CEC.
Program de livrare zilnic, **de LUNI până SÂMBĂTĂ,** orele 7 - 15.
Relații suplimentare la telefoanele: 057/275156, 057/216620 și fax. 057/289063.
ANGAJEAZĂ RUTIERIST.

(4432467)

S.C. ATLASSIB S.R.L. ARAD
angajează:
AGENT TURISM
studii medii sau superioare, experiență în activitate de birou, domiciliul în ARAD, telefon, permis de conducere.
Relații: tel. 069/231012 sau 231113 int. 388, sau 057/270562

(5550891)

VINDEM
MICROBUZ RENAULT MASTER
3,5 tone - 13 mc - stare bună.
TELEFON: 280175; 281800.

(1515433)

C.N. POȘTA ROMÂNĂ
IMOBILIARA POST
PUNCT IMOBILIAR JUD. ARAD
Nr. 18.41/70/20.09.2000
SOLICITĂ

OFERTĂ DE PREȚ (DEVIZ LUCRĂRI)
pentru rebobinat aparat monofazic de sudură portabil.

Informații la telefon 235378 - int. 32, Administrativ, Jurca Ioan, sau la sediul din Calea A. Vlaicu nr. 2-4.

GE-LA SERVICES
Proiectare/Consultanță/Execuție
ECHIPAMENTE ȘI MATERIALE PENTRU INSTALAȚII MODERNE ÎNCALZIRE ȘI SANITARE
ARAD, SPL.G-RAL MAGHERU, BL.331 PARTER
TEL/FAX:057-279489

PROD AGRO BIAN

ATENȚIE AGRICULTORI !

A demarat campania agricolă de toamnă mai devreme cu 2 săptămâni decât în alți ani. Aprovizionați-vă din timp cu cele necesare pentru semănat:

PRODUSE DE TRATAT SĂMÂNȚA
Pt. ORZ, ORZOAICĂ - **VITAVAX 200 FF, VITAVAX PUS, SUMI 8 2FL, PRELUDE SP, REAL 200 FS**
Pt. GRÂU - **PANOCTINE, SUMIDAN, TIRAMETOX, LINDANE** 750

SEMINȚE
Rapiță - **VALESCA, ORKAN**
Orzoaică de toamnă - **TRASCO**
Grâu - **ALEX** (C1), **TRANSILVANIA** (Bază)
Grâu cu gluten peste 30 - **ENESCO, TEXEL**
Orzoaică toamnă furaj - **KELIBIA**
Orz - **BALCAN, SONORA**

ÎNGRĂȘĂMINTE
Îngrășăminte complexe 20:20:0
Azotat de amoniu

● Vindem din stoc erbicide:
ONEZIN, SDMA, ICEDIN, GUARDIAN, HARNESS, PANTERA, GALAXY, FRONTIER etc.

PLATA se poate face în BANI, CUPOANE, ORZ, GRÂU, ORZOAICĂ, PORUMB, FLOAREA-SOARELUI, SOIA.

Produsele pot fi cumpărate și de la magazinele firmei din CHIȘINEU CRIȘ, PECICA, INEU, BELIU, SEBIȘ, GURAHONȚ, LIPOVA, ARADUL NOU.

(15150932)

PUBLICAȚIE DE VÂNZARE

Anul 2000, luna OCTOMBRIE, ziua 5

În temeiul Titlului Executoriu nr. 26/07.02.2000 și în conformitate cu prevederile art. 60 din Ordonanța Guvernului nr. 11/1996, aprobată prin Legea 108/1996, se face cunoscut prin prezenta că în **ziua de 5, luna OCTOMBRIE, anul 2000,** se va vinde prin **LICITAȚIE PUBLICĂ** următorul bun imobil, aparținând debitorului SC COMAT SA, cu sediul în Arad, str. Câmpul Liniștii, nr. 1, cod fiscal R 1687094:

Denumirea bunului imobil	Prețul de pornire a licitației (fără TVA)
Imobil situat în Arad - Câmpul Liniștii - (compus din depozit înalt mecanizat)	4.000.000.000 lei

Licitația se va desfășura la sediul debitorului

SC COMAT SA

din Arad, str. Câmpul Liniștii, nr.1 cu începere de la ora 11.

CAIETUL DE SARCINI al licitației se poate consulta zilnic la sediul Administrației Financiare a Municipiului Arad, Serviciul Colectarea Veniturilor, camera 26, între orele 8-10, eventualele oferte, însoțite de dovada plății sumei de 400.000.000 lei (în contul 5005 + codul fiscal al plătitorului, deschis la Trezoreria Arad), reprezentând garanția de participare la licitație, urmând a fi depuse, în scris, la Registratura Municipiului Arad până cel târziu în data desfășurării licitației.

Canon

ELECTRONIC SHOP
Arad: P-ța UTA, bl. U1-2, tel/fax: 057 / 271123; 271642; 289642
Timișoara: Str. Lucian Blaga nr. 3 tel/fax: 056 / 196684; 196845

Numai până la 30 septembrie 2000
10%
reducere
la copiatoare
Analogice, digitale alb-negru și color
(1515577)

S.C. CONAR S.A. ARAD
angajează INGINERI CONSTRUCTORI
promoția anului 2000 și anterioare.
AVANTAJ cunoașterea
unei limbi străine și operare pe calculator.
Cererile, Curriculum Vitae și Recomandarea de la ultimul loc de muncă se depun la Serviciul Personal al unității din Arad, str. Bucegi nr. 5 bis până în data de 28 septembrie ora 15,00.

eta - 2u computer
- Calculatoare
- Imprimante
- Retele
- Soft
- Service

ARAD, CLOSCA 2
Tel./Fax.: 251838
INTRARE DE PE B-DUL REVOLUTIEI

OFERTĂ SPECIALĂ
CARCASĂ ATX 230W
PLACA DE BAZĂ
SIS 530, BUS 100, 512ko
AMD K6-2 500MHz
HDD 4,3GB UDMA
Place Video 8MB Shared
FDD 3,5"/1,44MB
SOUND 16b on board
SDRAM 32MB Pc100
MONITOR 15"
TASTATURA
MOUSE + PAD
409USD + TVA

TOP Service
Arad, Revoluției nr.63 (lângă Biserica Roșie)
Tel./Fax.: 057-21.27.21
Mobil: 094-50.11.50

ANGAJEAZĂ
OPERATOR P.C.
CERINTE:
- **STUDII MEDII**
- **CUNOSTINTE SI EXPERIENTA OPERARE P. C. (WORD, COREL)**
- **CUNOSTINTE DE BAZA IN DOMENIUL ELECTRONICII**
- **DOMICILIUL STABIL IN ARAD**

CEI INTERESATI VOR DEPUNE CERERILE SI C.V. LA SEDIUL SOCIETATI PANA LA DATA DE 27.09.2000
(4932462)

Toate victoriile încep și se termină pe **hartă.**
CARTARAD
HARTA DE PERETE A MUNICIPIULUI ARAD
PENTRU PRIMA DATĂ ÎN FORMAT 800/1000mm

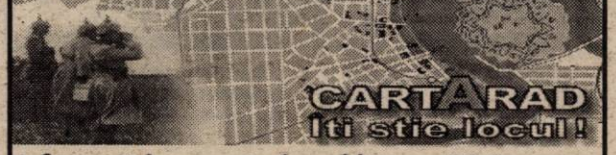

informații la agenția de publicitate DC Company
tel: 25.27.39, eMail: dc.company@arad.ro
ANGAJĂM AGENȚI PUBLICITARI

ROMTELECOM
Direcția de Telecomunicații Arad
angajează
REFERENT CU STUDII SUPERIOARE
PENTRU COMPARTIMENTUL INFORMATIZARE
în următoarele condiții:

1. Absolvent studii superioare, după anul 1990 al uneia din facultățile de profil:
- Automatizări și calculatoare
- Electronică și telecomunicații
- Informatică

2. Experiență practică în cel puțin unul din domeniile:
- Administrare rețele de calculatoare WINDOWS NT/LINUX
- Administrare baze de date
- Programare baze de date relaționale
- Programare WEB

Cererile însoțite de actul de studii și CV se pot depune la sediul D.Tc. Arad, str. 1 Decembrie 1918 nr. 4-6, până în data de 02.10.2000.

Informații suplimentare la telefon 204661 sau 204716.

S.C. TEPRO VEST HOLDING S.A.
ARAD, str. Câmpurilor nr. 3. Tel. 289924

VINDE: ■ Țevi instalații (negre și zincate) 1/2 - 4 D ■ **Toată gama de produse laminate** ■ **Oțel rotund** - OL 37 - OL C45D 20 - D 80 ■ **Bare trase** - pătrate - hexagon ■ **Plasă sârmă, tablă și electrozi** ■ **Oțel beton** D 8 - 10 - 12 ■ **PC** 52 D 14 - D 20 ■ **Onduline** ■ Ciment ■ Var ■ BCA ■ Cuie și plasă rabiț

TRANSPORTĂM MARFĂ 10 - 20 t.
VINDEM BCA și ciment la preț de furnizor + transport.
PROGRAM ZILNIC 8,00 - 16,00. (1462622)

PUBLICAȚIE DE VÂNZARE
Anul 2000, luna octombrie, ziua 3

În temeiul Titlului Executoriu nr. 256/27.12.1999 și în conformitate cu prevederile art. 60 din Ordonanța Guvernului nr. 11/1996, aprobată prin Legea 108/1996, se face cunoscut prin prezenta că în **ziua de 3, luna OCTOMBRIE, anul 2000,** se va vinde prin **LICITAȚIE PUBLICĂ** următorul bun imobil, aparținând debitorului SC PETROCONSTRUCT SA, cu sediul în Arad, str. Academia Teologică, nr. 14, cod fiscal R 7117327:

Denumirea bunului Imobil	Prețul de pornire a licitației (fără TVA)
Imobil situat în Pecica - lot SC PETROCONSTRUCT S.A.- (compus din casă tip vilă, platformă betonată și atelier mecanic)	- 1.534.000.000 lei

Licitația se va desfășura la sediul debitorului SC PETROCONSTRUCT SA, din Arad, str. Academia Teologică, nr. 14, cu începere de la ora 11.

CAIETUL DE SARCINI al licitației se poate consulta zilnic la sediul Administrației Financiare a Municipiului Arad, Serviciul Colectarea Veniturilor, camera 26, între orele 8-10, eventualele oferte, însoțite de dovada plății sumei de 153.400.000 lei (în contul 5005 + codul fiscal al plătitorului, deschis la Trezoreria Arad), reprezentând garanția de participare la licitație, urmând a fi depuse, în scris, la Registratura Municipiului Arad, până cel târziu în data desfășurării licitației.
(1462628)

BIROTICĂ
Leximis Splaiul Gen. Gh. Magheru Bl. 329B (Micalaca) Tel./Fax: 057/270111; 270100, Arad
- Tehnică de calcul
- PC compaq Garanție 3 ani
- Imprimante EPSON HEWLETT PACKARD
- *PC Pentium începând de la 90 USD+TVA*
- Copiatoare MINOLTA
- Seifuri
- Mobilier de birou
- Mașini de numărat bancnote

ELECTRICA S.A. ARAD
ELECTRICA S.A. ARAD angajează:
DIRECTOR COMERCIAL
Condiții:
- **experiență în activitatea comercială minim 3 ani;**
- **permis de conducere;**
- **domiciliul în județul Arad;**
- **cunoștințe de limbi străine + calculator;**
- **noțiuni de electricitate.**

MAISTRU SAU TEHNICIAN ELECTRO
- **pentru lucrări de instalații și rețele electrice.**

Cererile însoțite de C.V. se pot depune la sediul firmei din str. Zimandului nr.3 până la data de 1 octombrie 2000. Informații suplimentare la tel. 252020

INTERNEXT S.R.L.
INTERNEXT
Primul Internet Service Provider din Arad

SERVICII COMPLETE INTERNET:	INFORMAȚII:
-Acces dial-up la 56 Kbps	http://www.inext.ro
-Acces ISDN 64/128 Kbps	e-mail: office@inext.ro
-Linii închiriate 33,6 Kbps-2 Mbps	Tel/Fax: 057.28.53.53
-Acces radio la 1,6 Mbps	Adresa:
Acces INEXT89 la tel. 89.12.34	Bd. Decebal, nr. 2-4, Arad

COMPUTER FORCE ARAD
-Blv. Revolutiei Nr. 101
(In incinta dispecerat "GETAX")
-ORAR: Luni-Vineri 9-17
Sambata 9-13
tel. 057-280.785
Timisoara 056-191.334
Oradea 059-135.338

UN PC PERFORMANT
PC AMD K6 2 500 MHz
-32 Mb SDRAM PC 100
-Hdd 10 GB QUANTM
-Monitor 14"digital TARGA
-Placa video 4 Mb AGP
PRET : 409 $
GARANȚIE 3 ANI
Kit multimedia +59 $
CD ROM 48x SONY+Sound PCI +boxe

CALCULATOARE IMPRIMANTE ACCESORII
- *Sisteme pretestate*
- **3 ani garantie**
- *6 ani experienta*
- GRATUIT ! Livrare si instalare la domiciliu

(4932456)

S.C. ECOS - IMPEX S.R.L. Arad, Calea A. Vlaicu 257 (lângă Peco); tel. 289740

DEPOZIT MATERIALE DE CONSTRUCȚII
VINDE DIN STOC ȘI PREIA COMENZI LA:
■ țigle indigene și din import Ungaria; ■ cărămidă indigenă și import Ungaria ■ B. C. A. și boltari din beton; ■ oțel beton; ■ var, ciment, ipsos, glet, adezivi ■ plasă gard, rabitz, cuie; ■ diferite materiale de construcții ■ boltari 30x25x20 - 461.500 lei/mc pentru 20 buc/m2 zidărie de 30 cm; ■ boltari 30x15x20 - 552.000 lei/mc pentru 16 buc/m2 zidărie de 15 cm.
Preia comenzi pentru orice tip de mobilă din pal melaminat import, bucătărie, birotică, camere copii, sufragerii.
O soluție la cheie TRANSPORT ȘI MONTARE LA DOMICILIU, GRATUITE. (4873577)

S.C. CEREXIM S.A. Pâncota
vinde
CĂRĂMIZI NORMALE
la prețul de 14.000 lei/buc, inclusiv TVA + încărcatul.
INFORMAȚII LA TELEFON 466.319.
(Chit. 360413 Pecica)

LICITAȚIE
JUDECĂTORIA LIPOVA.
Dosar execuțional nr. 281/2000.
În data de 03.10.2000 ora 10,00 la Judecătoria Lipova, str. Brancovici nr. 27 - biroul executor judecătoresc.

Se vinde la LICITAȚIE PUBLICĂ imobilul situat în Vărădia de Mureș, nr. 319, județul Arad, compus din intravilan cu casa nr. 319, 12.219 mp, proprietatea lui Mican Constantin și Mican Violeta. Prețul de strigare este de 202.500.000 lei.

Condițiile de licitație se pot consulta la Judecătoria Lipova, biroul executor judecătoresc - Dan Oprea, lunea sau vinerea, ora 10,00.
(1462613)

S.C. C.T.P. S.A. Arad
str. Calea Victoriei nr. 35-37
organizează în zilele de 1, 7, 14 octombrie 2000, orele 10,00
LICITAȚIE PENTRU VÂNZARE
autobuze marca IKARUS și UDM 112 aprobate la casare.
Informații suplimentare la Serviciul tehnic, tel. 221912 int. 195.

SPITALUL CLINIC JUDEȚEAN ARAD
SCOATE LA LICITAȚIE ÎN VEDEREA ÎNCHIRIERII, suprafața de 30 mp, situată în curtea spitalului.

Licitația va avea loc în data de 11.10.2000.

Informații suplimentare la telefon 252666, int. 218 sau la sediul unității noastre.
(1462629)

S.C. SCAR COMPANY S.R.L.
ANGAJEAZĂ
LUCRĂTOARE PENTRU BOBINAT ȘI ASAMBLAT COMPONENTE ELECTRONICE.
Vârsta maximă 35 ani
INFORMAȚII TEL: 286782,
Str. A.M. Guttenbrunn nr. 129, Arad. (1515634)

Societatea Comercială „IMAR" S.A. ARAD
cu sediul în Arad, Calea Aurel Vlaicu nr. 14,
ANGAJEAZĂ: BĂRBAT
cunoscător de limba engleză, franceză, germană, italiană și cunoștințe de marketing vânzări.

INFORMAȚII SUPLIMENTARE SE POT OBȚINE LA SERVICIUL ORGANIZARE, PERSONAL - INFORMATICĂ al S.C. „IMAR" S.A. Arad, telefon: 223025, 223032, 223035 - int. 241.
(4932466)

VÂNZĂRI APARTAMENTE O CAMERA

Vând apartament o cameră, dependințe, zonă centrală. Telefon 456183; 094.559.070. (25099)

Vând apartament 1 cameră, central, Aleea Agnita, etaj III, 8.500 DM, ocupabil imediat. Telefon 237048. (25689)

Vând urgent garsonieră superbă, la preț avantajos. Telefon 259521. (25251)

Vând urgent garsonieră central, contorizată, îmbunătățită, preț atractiv. Telefon 221035, 260553. (25364)

Vând apartament 1 cameră, contorizat, etaj 4, Miorița, bloc 112, 11.000 DM negociabil. Telefon 092.384.967. (25203)

Vând garsonieră în Micălaca, etaj IV. Telefon 288901. (25569)

Vând garsonieră, zonă centrală. Telefon 252226, 092 528 186. (25271)

Vând apartament cu o cameră, et. I, zona UTA. Informații telefon 277511. (25558)

Vând urgent garsonieră cf. I, Micălaca zona III, gresie, faianță, telefon, balcon închis, ușă nouă de stejar, preț 10.500 DM, negociabil. Telefon 279287. (25443)

Vând apartament 1 cameră, cf. I, balcon mare, parchet, negociabil. Telefon 213113. (25161)

Vând garsonieră, central, str. Banu Mărăcine, parter, 11.500 DM. Telefon 220411; 094.479.830. (25520)

Vând garsonieră ultracentral, str. Praporgescu, 1 cameră, antreu, baie, 12.000 DM. Telefon 253664. (25410)

VÂNZĂRI APARTAMENTE DOUA CAMERE

Vând urgent apartament ultracentral, 2 camere, decomandat, str. Crișan, nr.1, sc. C, ap. 8. Telefon 237809. (25039)

Vând urgent apartament 2 camere, confort I, semidecomandat, ultracentral, etaj III, bloc contorizat complet, preț negociabil. Telefon 230974. (25027)

Vând apartament 2 camere, ultracentral, îmbunătățit, parter. Telefon 092 595 218. (25294)

Vând apartament 2 camere, Vlaicu. Informații telefon 270947 sau 092 376 339. (25299)

Vând apartament 2 camere, semidecomandat, pe mal, bl. 366, zona III, 72 mp, parter înalt, proaspăt zugrăvit, ușă blindată, geamuri termopan, 17.000 DM, negociabil. Telefon 092 826 592. (25264)

Vând apartament 2 camere, Vlaicu, bloc Z 24, ap. 18. Telefon 253601; 093.252.366, zilnic. (25452)

Vând urgent apartament 2 camere decomandat, complet renovat, zona Polivalentă. Telefon 094.523.701. (25164)

Vând apartament 2 camere, Piața Spitalului. Telefon 252226, 092 528 186. (25271)

Vând apartament 2 camere confort I, etaj III, vedere spre mal, str. Praporgescu, nr. 13-15. Telefon 267431 după ora 20 sau 095.314.530. (25596)

Vând apartament 2 camere ultracentral, bloc 563, sc. A, ap. 18, amenajat modern, posibilitate rate. Telefon 095.605.022. (25615)

Vând urgent, negociabil, apartament 2 camere, etaj III, zona 500, multiple îmbunătățiri. Telefon 094.253.142. (25624)

Vând apartament 2 camere, cf. I, decomandat, centru, preț negociabil. Telefon 213113. (25161)

Excelent pentru studenți! Vând apartament 2 camere, semidecomandat, complet mobilat, Vlaicu, preț fix 13.000 DM. Telefon 213113; 094.584.880. (25071)

Vând apartamente cu 2 și 3 camere. Telefon 212474. (24805)

Ocazie! 16.000 DM apartament 2 camere, geamuri termopan, ușă blindată, instalații noi. Telefon 210555, 210255. (25128)

Vând apartament 2 camere, zona Fortuna, str. Hațeg, nr. 1, bloc 5/III, ap. 4, sc. A. Telefon 274649. (25212)

Vând apartament 2 camere, decomandat, cărămidă, hol, bucătărie mare, Micălaca-Orizont. Telefon 250196 sau 092 465 699. (25567)

Vând apartament 2 camere, parter, bl. 505, ap. 1, multiple îmbunătățiri. Telefon 259997. (25276)

Vând urgent apartament 2 camere, str. Hațeg nr. 1, bl. 5II, sc. A, ap. 26. Informații telefon 095 314 687. (25660)

Vând apartament 2 camere, etaj 3/10, Vlaicu, 8.600 DM. Telefon 279718; 094.542.931. (25669)

Vând apartament 2 camere decomandat, garaj, Micălaca, bloc 729. Telefon 279923 după ora 18 sau 092.343.751. (25685)

Ocazie! Vând apartament 2 camere, central, 12.000 DM. Telefon 253326. (25679)

Vând apartament 2 camere, central, decomandat, etaj I, 22.000 DM. Telefon 270872. (25679)

VÂNZĂRI APARTAMENTE TREI CAMERE

Vând 3 camere Alfa, în față, îmbunătățit, 16.800 DM. Telefon 253364. (25076)

Vând apartament Samantha coborâtor 3 camere, mobilat-nemobilat, stil occidental, zona Polivalentă. Telefon 093.954.435. (25024)

Vând apartament 3 camere, parter, decomandat, contorizat, 23.000 DM. Telefon 266890. (25045)

Vând apartament 3 camere, ultracentral, bun privatizare. Telefon 282443. (25116)

Vând urgent apartament 3 camere, mobilat (nemobilat), negociabil. Telefon 095.782.505, 243280. (25397)

Ocazie! Vând (închiriez) apartament Banc Post, 3 camere decomandate, balcoane închise, penultim etaj, lift. Telefon 277499. (25612)

Vând apartament 3 camere, central, et. I, construcție 1989, Bd. Revoluției nr. 10. Telefon 212372. (24991)

Vând apartament 3 camere, confort I, Vlaicu, Z-uri, 21.000 DM. Telefon 213113. (25161)

Vând (schimb) apartament 3 camere, etaj 3, Piața Romană, garaj, 32.000 DM, cu apartament 4 camere, etaj 1-3, sau casă zonă bună. Telefon 094.635.205; 211763. (25407)

Ocazie! Vând apartament 3 camere, et. III, complet îmbunătățit, Micălaca 500, 19.500 DM. Telefon 265018, 092 431 955. (25590)

Vând apartament 3 camere, cf. I, parter, decomandat, privatizare, Podgoria. Telefon 250676, după ora 15. (25620)

Vând urgent apartament 3 camere, etaj 2, îmbunătățit, 15.500 DM negociabil. Telefon 277482, Alfa. (25668)

Vând apartament 3 camere, decomandat, Miorița, etaj II, 21.000 DM. Telefon 270872. (25679)

Vând urgent apartament 3 camere decomandate, 95 mp, 2 balcoane închise, bloc complet contorizat, Aradul Nou, 16.800 DM. Telefon 288346. (25680)

VÂNZĂRI APARTAMENTE PATRU CAMERE

Vând apartament 4 camere Micălaca, 16.800 DM. Telefon 2700856. (25076)

Vând 4 camere, Horia, îmbunătățit, zonă deosebită, 55.000 DM. Telefon 253364. (25076)

Vând (schimb) apartament 4 camere, bloc cărămidă, zonă liniștită, etaj 4, ultracentral. Telefon 252983. (25540)

Vând urgent apartament 4 camere, decomandat, A. Vlaicu, bl. Z.25, sc. D, ap. 1. Telefon 514091. (25525)

Vând apartament 4 camere, str. Horia. Telefon 252226, 092 528 186. (25271)

Vând apartament 4 camere, bloc în asociație, garaj, zona Romanilor. Telefon 210555, 210255. (25128)

Vând apartament 4 camere, Chișineu Criș sau schimb cu apartament 2-3 camere în Arad. Telefon 095 525 425. (25411)

VÂNZĂRI CASE

Vând casă Aradul Nou, 4 camere, gaz, apă + dependințe. Telefon 286423. (25017)

Vând apartament la casă, două camere, în Vlaicu, gaz, bucătărie, baie modernă, garaj, cheltuieli mici, telefon, preț informativ 21.000 DM, negociabil. Telefon 057/275073; 094.887.336. (25050)

Vând sau schimb casă la Secusigiu, cu apartament în Arad, ofer diferență, accept variante, preț 10.000 DM. Telefon 279303; 092.281.095. (25084)

Vând casă Gai, 2 camere, gaz, grădină mare. Telefon 271377. (25102)

Vând casă Grădiște, 6 camere, garaj, dependințe, 35.000 DM. Telefon 092.237.784. (25181)

Vând casă în comuna Buteni, central, confort, preț convenabil. Telefon 093 343 991. (2915065)

Vând cameră, bucătărie, baie, gaz, telefon, satelit, la casă. Informații telefon 094.795.274. (25101)

Vând urgent CASĂ MARE cu SPAȚIU COMERCIAL în localitatea SÂNMARTIN nr. 158, comuna Macea, 7.500 DM, negociabil și în două rate. Telefon 094 519 741. (25341)

Vând casă mare, în Sânleani, 4 camere, bucătărie, dependințe, mobilată, încălzire cu gaz. Telefon 095 631 144. (25366)

Vând casă nouă 2 etaje (8 camere) dependințe, grădină, în Șiria str. T. Vladimirescu nr. 381, la șosea și casă 3 camere în Șiria str. 85 Infanterie nr. 148, în centru lângă parc. Telefon 259704; 266300; 094.165.466. (25425)

Vând casă, tot confortul, 65.000 DM. Telefon 271105, după ora 16. (25519)

Vând casă mare (2 apartamente) Mioriței. Telefon 251042; 094.397.419.

Vând jumătate casă, intrare separată. Telefon 251042; 094.397.419.

Vând casă 3 camere, curte acoperită (total 400 mp), trifazic, apă, canal, telefon, baie. Telefon 094.523.701. (25164)

Vând urgent casă în Sînicolaul Mic, 980 mp, 15.000 DM și în Pîncota, 1800 mp, 3 minute centru, trifazic, 23.000 DM. Telefon 288713, după ora 20. (25005)

Vând case pe străzile Făt Frumos și Gh. Doja. Telefon 252226, 092 528 186. (25271)

Vând casă în Grădiște, toate utilitățile, str. V. Moga, nr. 38. Telefon 057 - 224061. (25286)

Vând casă cu grădină 500 mp, Bujac, zonă neinundabilă, apă, gaz. Telefon 274991. (25677)

Vând casă mare, curte și grădină mare, posibilități construcții, la șosea. Telefon 281680. (25374)

Vând casă mare, 3.400 mp, stil occidental, tot confortul, spațiu amenajat pentru comerț - carmangerie, loc la șoseaua principală. Telefon 216092 Sâmbăteni. (23491)

Vând urgent casă 2 familii, tot confortul, grădină, anexe, Gai. Telefon 057-287633. (25619)

Vând casă, grădină, intrare în 2 străzi, str. Constanța nr. 8. Telefon 266015, orele 16-20. (25644)

Vând urgent casă, anexe, teren, 3.000 mp, pe deal, renovată 1998, Șiria, str. I. Rusu Șirianu nr. 171. Telefon 094 545 778. (25658)

Vând convenabil casă în Macea. Informații Sântana, telefon 462253. (3031439)

Vând sau schimb + diferență, casă 4 camere, toate facilitățile, teren 1500 mp, în Vladimirescu, str. Vasile Roaită, nr. 59. Telefon 514263. (25676)

VÂNZĂRI SPAȚII

Vând (închiriez) SPAȚII COMERCIALE (producție). Telefon 092.621.961. (24589)

Vând bar amenajat complet, în Grădiște, toate aprobările legale, deschis non stop, suprafață 26 mp, preț 10.000 DM, plătibil 2 rate. Informații telefon 095.828.453. (25020)

Vând (închiriez) spațiu comercial 900 mp, toate dotările. Telefon 094.798.000. (25566)

Vând spațiu comercial pe Strandul „Neptun", preț 20.000 DM negociabil. Telefon 095.421.678. (25568)

Vând urgent spațiu comercial sau producție 540 mp, în Șiria. Telefon 094 545 778. (25658)

Vând gheretă Alfa în funcționare. Telefon 094 773746.

VÂNZĂRI TERENURI

Vând TEREN INTRAVILAN, 685 mp, str. Prometeu nr. 2, utilități la stradă, 11.000 DM, posibil rate. Telefon 092 239 242. (25303)

Vând 900 mp, loc casă, str. Faurilor, nr. 66, Gai. (25210)

Vând teren 1500 mp, în Grădiște. Informații la telefon 270923. (25409)

Vând teren construcții 3.550 mp, Stațiunea Păltiniș - Sibiu. Telefon 056 - 189912, orele 20-23. (25630)

Vând teren construcții, 1100 mp, Stațiunea Păltiniș - Sibiu, lângă Hotel „Cindrel". Telefon acasă 056 - 189912, orele 20-23. (25630)

VÂNZĂRI AUTO

Vând Ford Mondeo 16 V, fabricație 1993, climă, multiple extrase, recent înmatriculat, persoană fizică, preț 11.200 DM. Telefon 092.706.535; 095.788.000. (25122)

Vând Oltcit 1987, motor francez, stare bună, 800 DM. Telefon 264776, 094.164.731. (25625)

Nu-ți mai fă griji, CAUCIUCURILE de care ai nevoie, sunt la mine, IEFTINE și BUNE, toate dimensiunile, cu garanție, aduse din GERMANIA. Telefon 259339; 094.706.321. (23366)

Vând combină recoltat porumb știuleți, marca ZMAJ cu probă în lan. Telefon 094.121.442; 094.627.729. (24614)

Vând Opel Kadet benzină 1,6i, fabricație 1991, numere Italia, preț 1600 DM. Telefon 095.625.202. (25030)

Vând autoturism Dacia 1310, anul 1988, stare bună. Informații Mâsca, nr. 234 sau telefon 057 - 531709. (25126)

Vând Cielo GLE AC 3 ani, 85.000 km. Telefon 094.113.321. (25272)

Vând microbus Mercedes MB100. Telefon 057-236707, după ora 18. (24927)

Vând autobus Setra, 52 locuri, 1980, 17.000 DM; VW Golf D, 1985, 2 uși, 2.000 DM. Telefon 280811. (25262)

Vând VW Golf I, Diesel, 4+1 uși, persoană fizică + CIV, 3.500 DM. Telefon 262338. (25298)

Vând climatizări auto și interioare, toate tipurile. Telefon 092.556.562. (25029)

Vând autobasculantă GMC '86, 6.000 cmc, stare excepțională. Telefon 216092. (23491)

Vând Audi 80, an 82, neînmatriculat, stare bună, 700 DM, negociabil, fost înmatriculat 97 (12). Telefon 093 774 784. (25395)

Vând Ford Sierra 23, piese, 1986, 5.600 DM; Opel Vectra, 1992, 9.300 DM. Telefon 095 475 760. (25562)

Vând tractor U650, stare funcționare. Localitatea Apateu telefon 251. (3031230)

Vând Volkswagen Transporter, an fabricație 1989, stare bună. Telefon 274381. (25637)

Vând Opel Rekord, stare bună, CIV, numere noi. Telefon 243443, 093 458 640. (25636)

Vând Dacia 1310 Break, an fabricație 1989, stare bună, preț 2.000 DM. Telefon 219052 sau 094 207 453. (25643)

Vând ARO camionetă. Sântana, str. Muncii nr. 133. Telefon 462163. (3031438)

Vând Renault 21 neînmatriculat, 100.000 km la bord, stare foarte bună, 2.000 DM; Dacia 1300, set motor nou, stare foarte bună, 1.500 DM, Sântana, str. V. Alecsandri nr. 4. Telefon 462941. (3031437)

Vând Suzuki Vitara, 1995, înscrisă persoană fizică. Telefon 095 581 109. (25662)

Vând Trabant stare de funcționare foarte bună. Informații telefon 463089. (3031440)

Vând tractor U 650, 1991, Pecica 755, Vesa. Telefon serviciu 211353. (4873545)

VÂNZĂRI ELECTRO

Vând TELEVIZOARE COLOR 1.500.000 - 2.000.000 lei; garanție 6 luni. Telefon 212005, orele 9-17. (24384)

Vând TV stereo color, diagonala mare sau mică, preț rezonabil. Telefon 211491. (25401)

Vând COMPUTERE PENTIUM I, 100-133 MHz 16—32 RAM, complet. Telefon 280260. (25400)

Vând mașini de spălat automatice, mari sau mici. Telefon 211491 sau 095 624 011. (25401)

Vindem diferite TELEVIZOARE COLOR, diagonala 58-70 cm. Telefon 280260. (25400)

Vindem TELEVIZOR COLOR LG 51 cm, nou, teletext, telecomandă. Telefon 280260. (25400)

Vând MONITOARE 17 inch Dell și TASTATURI NOI, pentru PC. Telefon 280260. (25400)

Vindem COMPUTERE 486 IBM diferite configurații complete, pentru copii până la 12 ani, reducere 1.600.000 lei, ofertă valabilă până în 30 septembrie 2000. Telefon 280260. (25400)

Este momentul să investiți pentru timpul și odihna dumneavoastră!!! MAȘINI DE SPĂLAT AUTOMATE nemțești (firme recunoscute) de la 1.500.000 - 3.500.000 lei. Cu garanție! Telefon 094.706.321; 259339. (24319)

Numai 120 Watt pe oră consumă FRIGORIFICELE nemțești, de calitate. Vi le oferim: FRIGIDERE, CONGELATOARE, COMBINE, LĂZI, la prețuri de la numai 1.000.000 la 3.500.000 lei. Cu garanție! Telefon 094.706.321; 259339. (24319)

Un TELEVIZOR COLOR costă de 5 ori mai mult decât televizorul ce vi-l oferim, la aceeași calitate a imaginii și aceleași dotări. Cu garanție! Telefon 094.706.321; 259339. (24319)

Stop! VIDEO RECORDER import occident, 4 programări, ceas afișaj electronic, la numai 1.300.000 lei, cu garanție. Telefon 094.706.321; 259339. (24319)

Vând CASE MARCAT FISCALE și CÂNTARE ELECTRONICE, omologate. Telefon 272727; 281188. (f.)

Vând EXPRESOURI CAFEA second - hand, cu măcinătoare contorizată și toate accesoriile, prețuri foarte bune. Telefon 092.962.123. (24712)

Vând mașină spălat automată, cuptor microunde, televizor color, garanție. Telefon 284604. (24923)

Vând TV COLOR, diferite modele, Phillips, Nokia, Sony, etc, Planar, 100 Hz, imagine în imagine, meniu, etc. Telefon 289456, 092 239 242. (25303)

Vând telefoane mobile la prețuri accesibile. Telefon 093.627.689. (25584)

Vând televizor garanție telecomandă 1.500.000 - 2.500.000 lei. Telefon 219365, 093.380.028. (25600)

Vând televizoare color 51-71 cm, teletext, telecomandă. Telefon 264004. (25622)

Vând vitrine frigorifice, climatizări auto și interioare. Telefon 284857; 092.556.562. (25029)

Vând diferite TELECOMENZI pentru televizor (170.000 lei); VIDEO, satelit, componente electronice. Telefon 092.368.868; 095.794.894. (24825)

Vând telefon mobil Bosch 509 nou, 80 DM; Nokia 5110, 160 DM; Sagem 712, 40 DM; imprimantă Packard D600, 140 DM. Telefon 095 475 760. (25562)

VÂNZĂRI DIVERSE

Vând PLASĂ GARD ZINCATĂ, toate dimensiunile; CUIE; PLASĂ RABITZ; TABLĂ ZINCATĂ 0,4; SÂRMĂ NEAGRĂ și ZINCATĂ, OȚEL BETON, BOLȚARI BETON, ELECTROZI SUDURĂ, str. Vrabiei, nr. 4. Telefon 289997. (22019)

Vând termotekă gaz, instant, baie, 2 ani garanție. Telefon 274876. (25381)

Vând MOBILIER MODERN, nou, executat cu materiale din import: BUCĂTĂRII de la 4.500.000 lei; BIBLIOTECI, de la 6.500.000 lei, DORMITOARE, de la 7.500.000 lei, etc. Telefon 256769, 092 239 242. (25303)

Vând BOLȚARI; ZGURĂ și BETON, BORDURI, PAVELE, etc. Telefon 095.634.885. (23869)

Vând dispozitive de remorcare, omologate. Telefon/fax 059-372528. (24207)

Vând sare la saci, cantități mari. Telefon 059 - 144334; 094.169.671. (24705)

Vând PUICUȚE ROSSO pentru ouă. Telefon 094.877.274 sau 064 - 446784. (f. 1515985)

Vând (închiriez) garaj autorizat (25 mp) str. Ștefan Luchian (lângă Piața Fortuna). Telefon 092.241.510. (25035)

Vând puicuțe Rosso. Telefon 262619. (25036)

Vând haine second-hand, import Germania, la kg. Telefon 092.465.781. (25119)

Vând BCA, ciment, var, țiglă, sub prețul pieței. Telefon 094.524.456; 054-211807. (f. 1462616)

Vând instalație gaz completă, italiană, pentru autoturism, preț negociabil 350 DM. Telefon 277568. (25554)

Vând garaj metalic în cartierul Alfa. Telefon 092.876.211. (25545)

Vând saci rafie 2.500 lei/bucata. Telefon 094.607.088. (25603)

Vând EUROBOLȚARI termoizolanți cu certificat calitate 300x250x200 la 5.300 lei/buc; 1mc-370.000 lei. Telefon 281491; 092.381.750. (24926)

(Continuare în pagina 15)

(Urmare din pagina 14)

Vând COLȚARE, CANAPELE, DORMITOARE, BUCĂTĂRII, cherestea de stejar, uscată, convenabil. Telefon 094.507.339; 275551. (21768)

Vând foarte avantajos garaj demontabil. Telefon 271912. (25649)

Vând rochii mireasă, import Austria și haine second hand. Telefon 251735. (25586)

Vând LEMNE FOC, BALAST, NISIP, la domiciliu. Telefon 214010. (25670)

Vând pui de pisică birmaneză, deosebit de frumoși, învățați la curățenie. Telefon 262031. (25674)

Vând LEMNE FOC, NISIP, BALAST, la domiciliu. Telefon 245248. (25678)

Vând bolțari toate tipurile, localitatea Sântana. Teleofn 462869. (3031442)

Vând boilere (Vaillant) pe gaz pentru apă caldă, crocodil hidraulic, cabine pentru duș, pompe de recirculare. Telefon 289544 (rog mesaj). (25686)

Vindem cărămidă nouă, la Curtici, 1.000 lei/bucata. Telefon 095.879.234. (25687)

Vând LEMNE FOC, NISIP, BALAST, domiciliu. Telefon 277027. (25678)

Vând garaj autorizat lângă blocul Y 15, preț acceptabil. Telefon 288346. (25680)

CUMPĂRĂRI TERENURI, IMOBILIARE

Cumpăr loc casă Subcetate, aproximativ 900-1.000 mp. Telefon 253646; 255742; 094.552.161. (25482)

Cumpăr urgent apartament 2-3 camere, zonă bună. Telefon 270872. (25679)

CUMPĂRĂRI DIVERSE

Cumpăr porci grași, preț 22.000 lei/kg; plata pe loc. Telefon 057 - 287723. (25131)

Cumpăr acțiuni: Astoria, Aralia, Feroneria, BAT, Lipomin, Pâncotas, Victoria, Remat, SIF Banat Crișana. Telefon 094 787 054. (25290)

Cumpăr acțiuni SIF Banat Crișana. Telefon 092.922.339. (25334)

Cumpăr porci între 60-150 kg și vițele până la 300 kg, cu plata pe loc. Telefon 092.957.433. (25489)

Cumpăr casă de bani. Telefon 094.607.088. (25603)

Cumpăr porci grași și bovină pentru sacrificat. Telefon 274744; 095.624.006. (25661)

Cumpăr PORCI GRAȘI localitatea MÎSCA, nr. 307, preț 25.000 lei/kg. Telefon 057 - 531497, 094.774.649. (25614)

Cumpăr acțiuni SIF Banat Crișana, Armopan, Victoria. Telefon 092 308 389. (25358)

Cumpăr porumb și grâu. Telefon 094 772 259, 095 258 562, 095 527 383. (21422)

Cumpărăm SORG de calitate, recoltat până în 20 septembrie. Telefon 094 573 813. (21895)

Cumpăr disc combinator prășitor pentru tractor de 45 CP. Telefon 562852. (5551432)

Cumpăr tăurași de la 150 - 500 kg, preț negocibil. Telefon 094.126.038 sau 094.626.924. (3031441)

CERERI ȘI OFERTE DE SERVICII

Bar de noapte angajează: STRIPTEUSE, OSPĂTARI, BARMANI, BODYGUARZI; condiții avantajoase, posibilități contracte externe. Telefon 214425.

„MAX MODELS" angajează DANSATOARE pentru baruri de noapte. Telefon 094.606.564. (25431)

SOCIETATE COMERCIALĂ angajează AGENȚ VÂNZĂRI, ȘOFER distribuitor. Informații telefon 057 - 214554. (25607)

SOCIETATE COMERCIALĂ angajează CONFECȚIONERE croitorie serie. Telefon 211214, orele 7-16. (24064)

„EMOL" angajează MOTOSTIVUITORIST AUTORIZAT pe durată determinată. Telefon 280233, 280179, zilnic, orele 8-16. (25266)

Angajăm PERSONAL, minim liceul, vârsta maximă 30 ani. Telefon 270856. (25403)

Angajăm cu carte muncă OSPĂTARE, maxim 30 ani. Telefon 281095, orele 9-16. (25438)

Societatea „NIKAO PROD" angajează AGENT COMERCIAL cu experiență, vârsta până în 32 ani, salarizare bună. Telefon 094.509.380. (25405)

„ANCOR CONFEX" (str. Artileriei, nr. 1, poarta 2 ARIS), angajează CONFECȚIONERE textile și CĂLCĂTORI cu experiență, salarizare avantajoasă. Telefon 256585, 256682. (25121)

BROKER ASIGURĂRI angajează SECRETARĂ. Cerințe: vârsta maximă 30 ani, cunoștințe operare calculator, prezentabilitate. Informații telefon 092 404 012.

Angajez ÎNCĂRCĂTOR-DESCĂRCĂTOR, vârsta maxim 30 ani. Telefon 213262. (25646)

Angajăm ASISTENTE MEDICALE pentru lucru în ITALIA. Informații telefon 092 980 538. (25639)

MINI MOND angajează CTC-ist; CONFECȚIONERE ÎMBRĂCĂMINTE TEXTILĂ. Informații zilnic, la sediul firmei, Calea Victoriei nr. 41-43. (25594)

OMNIASIG selecționează, în vederea angajării, AGENȚI DE ASIGURĂRI. Telefon 252420, 255520. (25577)

SOCIETATEA NDB angajează PERSONAL (bărbați și femei) maxim 30 ani. Informații telefon 057-216727. CV la fax 216729. (25559)

AFACERE PROFITABILĂ pentru persoane ambițioase, 500 - 1.000 $ lunar. Telefon 092.611.886; 056 - 131367. (25667)

PRESTĂRI SERVICII

REPAR ieftin: FRIGIDERE, LĂZI, CONGELATOARE; garanțial; transport gratuit. Telefon 092.417.397. (25166)

SOCIETATE COMERCIALĂ oferim servicii către PERSOANE FIZICE și JURIDICE cu garanție: MENAJ-CURĂȚENIE, ÎNGRIJIRE COPII BOLNAVI, HANDICAPAȚI, ÎNTREȚINERE BĂTRÂNI. Telefon 094.512.813, orele 10-13. (24834)

CLIMA SERVICE execută reparații și montaj pentru CLIMATIZĂRI AUTO, interioare, frigidere și congelatoare. Telefon 284857; 092.556.562. (25028)

Școala de șoferi, col. RUSU LUCIAN, face înscrieri. Telefon 283696. (24905)

RENOVĂRI, MODIFICĂRI interioare, ZUGRĂVELI, zidărie, gresieri. Telefon 277353; 094.909.535. (25671)

EXECUT: finisaje interioare, exterioare, zugrăveli, acoperișuri, vopsitorii, instalații electrice, izolații contra igrasiei. Telefon 272695. (25688)

DIVERSE

ROMÂNIA COMBI SA închiriază SPAȚII DE DEPOZITARE, în incinta terminalului situat pe str. Câmpul Liniștii, Arad. Telefon 255532. (25284)

COOP CONSUM SĂVÂRȘIN vinde la licitație, în data de 19 octombrie 2000, spații comerciale și de producție. ANGAJEAZĂ GESTIONAR la Magazin Valea Mare. Informații telefon 557164. (25576)

CONTROLAȚI-VĂ GREUTATEA! O dietă nouă de nutriție cu control caloric, obținută din plante; REZULTATE GARANTATE. Telefon 092 968 536, 056-146804. (25433)

SC CTP SA ARAD cu sediul în Arad, Calea Victoriei nr. 35-37, dorește autorizație de mediu pentru obiectivul: STAȚIE TERMINALĂ AUTOBUZE amplasat în Arad, str. Banu Mărăcine FN (lângă Benzinăria O.M.V.) Eventualele contestații se pot depune la Agenția de Protecția Mediului Arad, Bd. Dragalina nr. 16.

PRIMĂRIA COMUNEI ZIMANDUL NOU concesionează 2 locuri construcții locuințe. Licitația va avea loc în data de 12 octombrie 2000, ora 10. Informații la sediul Primăriei. (25663)

Ofer ÎMPRUMUT VALUTAR contra garanții imobiliare în Arad. Telefon 092.294.842. (25681)

TURISM

NOU! MARI REDUCERI DE PREȚURI!

ATLASSIB

Călătorești cu autocarele noastre moderne, în EUROPA: GERMANIA, AUSTRIA, FRANȚA, ITALIA, SUEDIA (plecări zilnice), BELGIA, OLANDA, DANEMARCA, ANGLIA, FINLANDA, NORVEGIA, SPANIA, PORTUGALIA, UNGARIA, IUGOSLAVIA.

NOU! Reduceri suplimentare pentru: elevi, studenți, pensionari și grupuri. Bd. Revoluției nr. 35, telefon 251871, 252727; Autogară, telefon 270562. O poartă deschisă spre Europa! (c.)

„Pletl"

Vă oferă:
zilnic spre Germania
PASSAU - REGENSBURG - NURNBERG - HEILBRONN - STUTTGART - KARLSRUHE - HEIDELBERG - WURZBURG -FRANKFURT - MAINZ- GIESSEN.
SERVICII: călătorie în autocare noi, moderne; 2 bagaje gratuite; însoțitoare de bord;
o masă caldă în Ungaria.
Informații și înscrieri la AGENȚIILE PLETL: ARAD, telefon 057-252291, LIPOVA telefon 057-561377, 057-563011; TIMIȘOARA, telefon 056-200119; LUGOJ, telefon 056-359651; REȘIȚA, telefon 055-224904. (c. 18)

SEMO TOUR ARAD pune la dispoziția dumneavoastră locuri la munte și la mare. Vacanțe de neuitat - Litoral 2000 - în MUNTENEGRU, SLOVENIA, CROAȚIA, GRECIA, TURCIA și TUNISIA. Excursii pe cele mai interesante intinerarii din Europa și în cele mai diverse locuri de pe mapamond. Informații și înscrieri la sediul agenției, str. Mihai Eminescu nr. 13, telefon/ fax 282877, 283311. (c.)

SCHIMBURI

Schimb apartament 2 camere, Timisoara, zonă bună, cu similar Arad. Telefon 094.477.107. (25022)

ÎNCHIRIERI

Ofer spre închiriere apartament 3 camere, mobilat. Telefon 095.780.090. (25145)

Caut să închiriez furgon 12 mc, perioadă determinată. Telefon 094 604 064. (25291)

Închiriez spațiu comercial, str. Unirii, nr.1, Arad. Telefon 094.692.421. (25245)

Închiriez o cameră, str. Pionierilor, nr. 8, ap. 2, în cartierul Alfa. (25613)

Ofer spre închiriere apartament ne(mobilat) 1-3 camere. Telefon 210255. (25128)

Caut să închiriez apartament ne(mobilat) 1-3 camere, 100-250 DM. Telefon 210555. (25128)

Închiriez apartament 2 camere, ultracentral, în Arad (vis-a-vis de Primărie), parter, neamenajat, pentru firme, pe termen lung. Informații telefon 253364, 520367. (3031235)

Priemsc 2 studente sau 2 studenți în gazdă. Telefon 221467. (25608)

Închiriez apartament 3 camere, zona Tic-Tac. Informații telefon 253204. (25627)

Ofer spre închiriere o cameră pentru birou, zonă centrală. Telefon 261790, după ora 15. (25415)

Ofer spre închiriere spațiu comercial 45 mp, amenajat, ultracentral. Telefon 282636 sau 093.497-196. (25666)

Ofer spre închiriere apartament 2 camere, central, 150 DM. Telefon 252860. (25682)

Caut să închiriez casă sau apartament 2 camere, maxim 100 DM. Telefon 219748, 095.312.139.

Caut să închiriez urgent, apartament frumos, zonă bună. Telefon 270872. (25679)

Ofer spre închiriere apartament 2 camere, central, 110 DM. Telefon 253326. (25679)

PIERDERI

Pierdut facturi în alb de la seria 5445116 până la seria 5445120 eliberate de SC FORADEX SA București pentru SC FORADEX SA Sâmbăteni. Le declar nule. (25629)

Pierdut tichet nr. 5017534 eliberat de Asirom Arad, pe numele Perjariu Ilie. Îl declar nul. (25638)

Pierdut certificat nr- 80894 seriile acțiunilor 79433721-79434695 emis de SIF Banat Crișana pe numele Scridon Mihai. Îl declar nul. (25636)

Pierdut carnet de șomaj nr. 63522 eliberat de DMPS Arad, pe numele Rsitin Mircea. Îl declar nul. (25652)

† DECESE †

Cu adâncă durere anunțăm încetarea din viață, după o lungă suferință, a iubitului nostru soț, tată, bunic și străbunic
LUGOȘAN IOAN,
veteran de război și pensionar, în vârstă de 83 ani. Înmormântarea va avea loc azi, 25 septembrie 2000, ora 14, de la Cimitirul Pomenirea. Dumnezeu să-l odihnească în pace! Familiile îndoliate Lugoșan Iuliana și Borod.

Cu adâncă durere și regret în suflet, anunțăm încetarea din viață a celei care a fost mamă, bunică și soacră iubită,
PUIE FLOARE
la vârsta de 88 ani. Familia îndoliată și îndurerată. Dumnezeu s-o odihnească în pace!

† CONDOLEANȚE †

Regretăm profund trecerea în neființă a celui ce a fost farmacist
ARDELEAN GHEORGHE
și transmitem condoleanțe familiei greu încercate. Colegiul Farmaciștilor din județul Arad. (25683)

Familiile: FORGA, HOARĂ și ARDELEAN, mulțumesc tuturor rudelor, prietenilor, vecinilor și colegilor care le-au fost alături la marea durere pricinuită de decesul scumpei lor soție, mamă, bunică și străbunică
FORGA SOFIA.

Suntem alături de FORGA OCTAVIAN și familia HOARĂ Orațiu și Octavia, ne exprimăm întreaga comapsiune pricinuită de pierderea soției și a mamei dragi,
FORGA SOFIA.
Cele mai sincere condoleanțe! Familia Vlaicu și Nuța Ardelean.

Sincere condoleanțe familiei PETREHELE, la decesul prietenului nostru PETRICĂ. Dumnezeu să-l odihnească! Nelu, Viorica și Marcela.

Un ultim omagiu celui care a fost
ARDELEAN GHEORGHE (Șadi).
Condoleanțe familiei! Familia Rotaru. (25673)

Mulțumim pe această cale doamnei dr. TAȘCĂ, care ne-a dat speranțe, tuturor celor care au fost alături de noi în greaua încercare și în special colegilor de la BRD care au fost cu mine din prima clipă până în ultima, la decesul celui care a fost
PETREHELE PETRE.
Familia PETREHELE.

Profund îndurerați de dispariția prematură a prietenului nostru
ing. GHEORGHE ARDELEAN
transmitem cele mai sincere condoleanțe familiei. Dragă ȘĂDI, o să-ți simțim absența o veșnicie! Tudor Caracioni, Viorel Chirilă.

Cu inimile zdrobite de durere ne despărțim fulgerător, prematur, de neprețuitul noastru soț și tată
GHEORGHE ARDELEAN (ȘADI).
Vei rămâne întotdeauna împreună cu noi. Soția Mirela, fiii Göddert Paul și Ardelean Felix. (25690)

Suntem alături de Mirela, Paul și toți cei dragi, în marea durere provocată de plecarea dintre noi a lui
ȘĂDI.
Buni, Daci, Ovidiu și Cristi. (25690)

Familia Ardelean Ștefania, mama Irenke, Irina și Emil Marcu, se despart cu lacrimi amare de iubitul lor fiu, cumnat, unchi
GHEORGHE ARDELEAN.
(25690)

Cu sufletul îndurerat anunțăm încetarea din viață a scumpului nostru frate
GHEORGHE ARDELEAN.
Nu te vom uita niciodată! Familia Ardelean Alexandru, soția și copiii. (25690)

Familiile dr. Jurca Daniela și Mircea, Pardee Viorica și Hoyt, sunt alături de greu încercata familie ARDELEAN Mirela și cei dragi, în aceste momente incredibile, când au rămas fără
ȘĂDI.
Dumnezeu să-l aibă în paza lui! (25690)

Familiile Semionovici Eugen, Rotaru Florica și colegii, transmit sincere condoleanțe familiei îndoliate ARDELEAN. Suntem alături de voi! (25690)

Din depărtare, suntem cu sufletul lângă voi, dragă MIRELA, în această cumplită durere, care ne-a lăsat fără grai. Familia Chirilă Viorel și Carmen. (25690)

Dragă MIRELA, sunt alături de voi în această grea încercare, la despărțirea de prietenul drag
ȘĂDI.
Katy Reisz. (25690)

† SERVICII FUNERARE †

NON STOP
(la orice oră)
„RO-STYL COMPANY"
Firma noastră este PRODUCĂTOARE DE SICRIE, cu magazin în: ARAD, str. M. Eminescu nr. 4 (vizavi Cinema MUREȘUL), telefon 057-211929, 094.537.715. EFECTUĂM SERVICII: spălat, îmbrăcat, îmbălsămat și transport cu personal calificat. ASIGURĂM MINIM: 8 modele de SICRIE din LEMN MASIV (nu din PAL sau furnir); SICRIE CU MÂNERE și ȘURUB (nu se bat cuie), SICRIE LUX, 5 modele LENJERIE DECES (respete), LENJERIE DE LUX, cruci lemn și metal. ACCESORII: catafalc, steag, prosoape, etc. INTERMEDIEM: fanfară, colaci, colivă etc. FIIND PRODUCĂTORI, AVEȚI AVANTAJUL UNOR PREȚURI MI-NIME și POSIBILITATEA DE A PLĂTI ÎN RATE. Ofertă: sicriu stejar (cruce, respete) - 1.000.000 lei. (c.)

SC „NOSFERATUM" SRL,
ARAD, str. Ghiba Birta nr. 26, telefon 270437; Non stop 094.554.874, NĂDLAC, str. 1 Decembrie, nr. 4, telefon 092.922.337.
NON - STOP
SERVICII FUNERARE COMPLETE.
SICRIE, RESPETE, CRUCI (prețuri de producător). ACCESORII: prosoape, batiste, panglică neagră, baticuri, mânere, lumânări, catafalc, sfeșnice, steag de doliu. SERVICII: capelă, spălat, îmbălsămat, îmbrăcat, transport intern și internațional. Asigurăm colaci, colivă, coroane, jerbe, fotografii profesionale, fanfară, organizăm pomeni. OFERTA BRAD: sicriu brad, respete, cruce - 900.000 lei. Transportul sicriului la domiciliu este gratuit!!! (c. 44)

† COMEMORĂRI †

Neșterse amintiri, o lacrimă, o floare și un gând curat în amintirea părinților, bunicilor și străbunicilor noștri,

HANEȘ GAFTEA,
la împlinirea a 11 ani, în 25 septembrie 2000, de la plecarea în veșnicie și
HANEȘ IOAN,
la împlinirea a 2 ani, în 3 octombrie 2000, de la plecarea dintre cei dragi. Vă plâng mereu cei 12 copii cu familiile. (25503)

Astăzi, 25 septembrie, se împlinesc 2 ani de când ne-a părăsit pentru totdeauna iubitul nostru soț, tată, socru, bunic și cuscru,
MATEI CONSTANTIN (BOSU).
Vei rămâne veșnic în amintirea noastră și te vom plânge cât vom trăi. Familia nemângâiată. (25604)

Pios omagiu, lacrimi și recunoștință eternă se îndreaptă azi, 25 septembrie 2000, la doi ani de la dureroasa despărțire de iubitul nostru soț, tată și bunic,
ARDEU SIMION.
Dumnezeu să-l odihnească! Soția Măriuca, fiica Livia și fiul Lucian cu familiile. (25654)

● PRODUCE ȘI MONTEAZĂ UȘI ȘI FERESTRE DIN PVC
ARMAT CU PROFILE TROCAL GERMANIA
● PRODUCE ȘI VINDE GEAM TERMOPAN
LUCRU NEMȚESC

SATLINE

SALON DE EXPOZIȚIE:
ARAD, PIAȚA MIHAI VITEAZU
BL. M 7, PARTER
TEL./FAX. 057/25 14 61; 094 50 72 11

Pentru dumneavoastră

UN NOU ȘI AVANTAJOS
SISTEM DE RATE FĂRĂ
AVANS PÂNĂ LA 36 LUNI

NOU!
la CORAURA
DE LA 1.000.000 LA 30.000.000
PUTEȚI CUMPĂRA ORICE PRODUS
COMERCIALIZAT DE CORAURA

IMPORTANT
ACORDĂM CREDITE PENTRU
CUMPĂRĂRI DE MARFĂ:
LA PERSOANE FIZICE CÂT ȘI LA SOCIETĂȚI
LA NOI PUTEȚI SUPLIMENTA
CREDITUL ȘI PE PARCURSUL RATELOR.

CORAURA
VINDEM CONTOARE ZENNER ÎN RATE
LA PREȚ DE PRODUCĂTOR

- Aparate aer condiționat ARISTON
- Biciclete pentru copii și adulți
- Folie pentru solar 10 și 4 m lățime
- Incubatoare 100 și 60 ouă
- Plasă geam import pentru țânțari
- Plasă rabitz, plasă gard diferite mărimi
- Cuie construcții, scoabe, sârmă zincată, electrozi
- Sobe de gătit cismă și tip menaj
- Motoare electrice, pompe apă, hidrofoare
- Betoniere, motocultor, motocositoare
- Scări duble din lemn și aluminiu
- Cabluri, conductori și aparataj electric
- Scule și unelte agricole
- Gresie, faianță, adezivi și obiecte sanitare
- Vopsele lavabile de interior și exterior
- Vopsele de ulei, diluanți, lacuri, pigmenți de zugrăvit
- Pânze abrazive și discuri
- Acumulatori auto și butelii
- Sfoară tapițerie și arcuri
- Pânze fierăstrău circular, aparat sudură, pompe zugrav
- Televizoare color
- Frigidere, congelatoare, combine și lăzi frigorifice
- Aragaze și hote
- Boilere, cazane pentru baie
- Aspiratoare

(4873577)

ASIGURĂM TRANSPORT GRATUIT!

ARAD, B-DUL REVOLUȚIEI, BL. 10
VIS-A-VIS DE BANK POST
TEL. 270.525, 270.424

ARAD, MICĂLACA, BL. 602
PIAȚA SOARELUI
TEL. 259.884, 259.373, 259.721

LIPOVA,
LÂNGA PIAȚĂ
TEL. 561.804

Un cadou, o soluție
WizCount

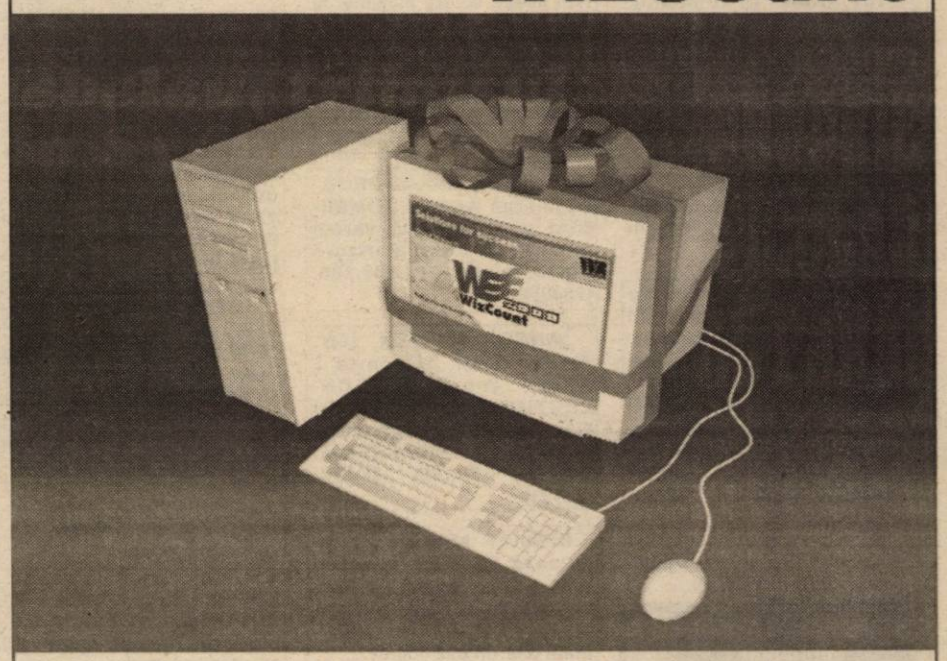

Cumpără programul WizCount și primești gratuit computere Pentium II*

WizCount - un program internațional de contabilitate, gestiune, producție și management, complet adaptat legislației din România.

*Oferta este valabilă în limita stocului disponibil.

WizCount 2000

Un produs WIZROM Solutions for Success
Arad: Tel/fax: 057/25.88.49, mobil: 092.353.422
www.wizrom.ro

S.C. "BENDEA" S.R.L. VINDE PRIN MAGAZINELE
din B-dul Revoluției 26-38, Telefon: 231853;
Liviu Rebreanu 68, Telefon: 250905

CONTOARE APĂ CALDĂ ȘI RECE - 440.000 lei/buc.

- GRESIE color cal. I
- FAIANȚĂ color cal. I
- BATERII BAIE
- Obiecte sanitare
- Căzi baie
- BOILER
- Fitinguri
- ȚEAVĂ ZINCATĂ ȘI NEAGRĂ
- ȚEAVĂ PVC colac PE 20-63 și fitinguri aferente
- TABLĂ ZN decapată și NG
- Țeavă HENCO 16 - 23.000 lei/m; 18 - 26.000 lei/m; 22 - 29.500 lei/m și FITINGURI
- CARBID
- TUBURI PVC
- ȚEAVĂ DIN CUPRU și fitinguri din cupru. (5550949)

CU TERRA CÂȘTIGI DE DOUĂ ORI !

TERRA

5 PREMII X 1.000.000 LEI

10 PREMII X 500.000 LEI

NOU
Semințe de floarea soarelui

Cumpără acum produsele TERRA, *pune două ambalaje de zahăr, orez sau gris *sau pune cinci ambalaje de semințe într-un plic și trimite-l pe adresa MIBO IMPEX O.P. 8, C.P. 140 Arad, cu mențiunea "Concursul TERRA", sau pune plicul într-una din urnele pe care le găsești în magazine, pentru a participa la extragerea lunară, unde poți câștiga unul din cele 15 premii, în valoare totală de 10 MILIOANE LEI sau, mai mult, premiile extraordinare din 16 Decembrie 2000 !!!

Câștigătorii vor fi prezentați în mass-media locală.

Un produs MIBO IMPEX

SSI-RAMSES
Societatea de Servicii Informatice - Ramses S.A. Arad

Microsoft Certified Solution Provider

Vă invită la noul modul de
CURSURI DE INIȚIERE ÎN
UTILIZAREA CALCULATOARELOR PC ȘI BIROTICĂ.

Cursurile se vor organiza dupa următorul program:

16 oct. - 27 oct. 2000 **Modulul Windows 98** orele 11 - 15 sau 15 - 19
30 oct. - 3 nov. 2000 **Modulul Microsoft Word 2000** ora 9 - 12
09 oct. - 3 nov. 2000 **Modulul Birotică** (dactilografie, secretariat, tehnoredactare)

Prețuri promoționale!!!

Cea mai modernă sală de cursuri din Arad, singura care respectă standardele Microsoft, acces la Internet, videoproiector, toate acestea vă așteaptă la noi.
Nu mai întârziați nici un moment.

Număr limitat de locuri!!!

Pentru informații și detalii vă rugăm să ne contactați la tel. **057.256579, 256592, 095-632821**
e-mail: ssi@ramses.ro sau la sediul firmei în Arad, str. Horia nr.7 .

(1515723)

ROMANA

ORAR
zilnic
9-17
sâmbăta
9-13

Arad str. Eroul Necunoscut nr. 28 tel/fax 281 170
Arad, Alfa str. Clujului-Bl. 74 A parter tel. 277 979
Ghioroc Cafe str. Înfrățirii nr. 92

la preț de fabrică
VINDE
GRESIE GLAZURATĂ PENTRU INTERIOR ȘI EXTERIOR
grupa de uzură abrazivă IV (trafic - intens) 20 de modele, 30x30 (cm)
rezistență la îngheț, conform ISO 10545-I2
FAIANȚĂ ALBĂ ȘI COLORATĂ 45 modele, 20x25 (cm), 15X15 (cm)
OBIECTE SANITARE

MONDIAL S.A. LUGOJ
O INTREPRINDERE
Villeroy & Boch 1748

ADAOS COMERCIAL 0%

BANCA ROMÂNĂ PENTRU DEZVOLTARE
GROUPE SOCIÉTÉ GÉNÉRALE
Seriozitatea face toți banii
Sucursala Județeană ARAD
Bd. Revoluției nr. 5-7
Telefon 253280

ADEVĂRUL

COTIDIAN INDEPENDENT ARAD

Anul XII, nr. 3115

Marți, 26 septembrie 2000 ● 16 pagini ● 2500 lei ● e-mail: adevarul@arad.ro

BRAT Publicație auditată în semestrul II 1999

Tiraj mediu zilnic vândut: 34.958

WEST BANK S.A.
Bulevardul Revoluției nr. 68, 2900 ARAD
AGENT WESTERN UNION | MONEY TRANSFER
Cel mai rapid mod de a primi bani din întreaga lume!

PĂLĂRIA LUI NAPOLEON

Încununare a Revoluției franceze, pălăria cu care a fost înzestrat Napoleon i-a venit ca turnată. Personalitate de prim ordin, a acceptat fără ezitare schimbările produse din 1789 până în 1799, de fapt până în decembrie 1804, când se încoronează împărat. Ce a făcut Revoluția franceză a fost bun făcut. Confiscarea bunurilor emigranților, ale celor care erau împotriva idealurilor revoluției, a proprietăților imense ale clerului, despărțirea bisericii de stat și respectiv de învățământ, încurajarea fără ezitare a inițiativei private. Nu a mai fost vorba de nici o restituire, ci de consolidarea unei noi clase pe plan politic și economic, de o creștere economică nemaiîntâlnită, care a relansat Franța de atunci și până în zilele noastre în rândul țărilor care dacă nu hotărăsc, cel puțin mențin echilibrul Europei și al lumii.

Și noi, românii, am trăit în acest secol trei revoluții. Prima, în urma primului război mondial care a dus la crearea României Mari, la desființarea marilor latifundii agrare prin reforma promisă și realizată de regele Ferdinand și Ionel I. C. Brătianu, naționalizarea și trecerea în proprietatea țăranilor sau a statului a marilor domenii nobiliare din Transilvania, Bucovina și Basarabia, împărțirea în folosul națiunii a marilor proprietăți ale cultelor minoritare, care dețineau, cel puțin în Transilvania, mult mai mult decât cultul majoritar - ortodox. Au fost și atunci reacții din partea statului maghiar, în special. A ajuns problema la Națiunile Unite, la Tribunalul de la Haga, dar prin vocea autorizată a lui Titulescu, Vaida-Voevod, I. G. Duca, comunitatea europeană a dat câștig de cauză statului român, care-și reformase și așezase pe baze moderne economia. Am cunoscut a doua revoluție, în urma celui de al doilea război mondial, când după corupția și turpitudinea epigonilor din cele două partide așa-zis istorice, a decăderii casei regale, oamenii doreau o schimbare, prin lichidarea politicianismului balcano-român.

D. ZĂVOIANU

(Continure în pagina 5)

De la Alexandru Chebeleu, trimisul nostru la J. O. de la Sydney 2000

STRĂLUCIREA DE AUR A GABRIELEI SZABO

Suspectată de dopaj, Andreea Răducan riscă să piardă medalia de aur la individual compus

Pag. 10

CÂT NE VOR COSTA CĂLDURA ȘI APA CALDĂ LA IARNĂ ? (II)

● Răspunsul la întrebare îl aflați din interviul cu dl. DORU CÂMPAN, directorul S.C. ARTERM S.A., publicat în pag. 6

Trist, dar adevărat: tot mai mulți arădeni solicită debranșarea caloriferelor prin aplicarea sigiliului pe robinetii închiși, din cauza prețului exagerat la energia termică. Iarna-i aproape... buzunarele tot mai goale!

Scandalos

Profitând de slăbiciunile autorităților arădene

TIMIȘORENII NE IAU ȘI... CONEL-UL!

Pag. 4

ULTIMELE ZILE PENTRU ABONAMENTE LA „ADEVĂRUL"

Cititorii care nu au contractat încă abonamente pe luna octombrie la cotidianul nostru, o mai pot face până joi, 28 septembrie a.c. (inclusiv) în localitățile județului, respectiv până vineri, 29 septembrie a.c., ora 9, în municipiul Arad.

■ Pentru luna octombrie prețul abonamentului este de numai 32.300 lei ■ Se pot face abonamente și pe următoarele trei sau șase luni ■ Abonații pot câștiga lunar 10 premii de fidelitate în valoare de o jumătate de milion de lei fiecare.

◆ La sfârșitul anului, abonaților le vor fi oferite premii speciale în valoare de zeci de milioane de lei.

Pentru abonați, ziarul costă doar 1.300 lei.

PARLAMENTUL ROMÂNIEI NU MAI FUNCȚIONEAZĂ

Pag. 5

MOBIL VENEZIA
■ MOBILIER MODERN LA COMANDĂ
■ AMENAJĂRI SPAȚII COMERCIALE
■ MATERIALE IMPORT
■ CALITATE SUPERIOARĂ
STR. VIȘINULUI NR. 74
TEL: 057/224885
092/777361

RESTAURANTUL MIORIȚA
Primește comenzi și livrează urgent la domiciliul dumneavoastră
◆ 40 sortimente de Pizza ◆ mâncăruri gătite, derbe, minuturi, fripturi, desert
Sunați la 094-824626 și noi vom fi la dispoziția dvs.

ALGLASS
MOBILIER DIN PAL LA COMANDĂ
● BUCĂTĂRII ● DORMITOARE ● CAMERE DE ZI
● MOBILIER SPAȚII COMERCIALE
Calea Timișorii nr. 53; Tel./Fax: 278820
Piața Spitalului Bl. 1D; Tel/Fax: 253868

CALENDAR

■ Astăzi, Soarele răsare la ora 6 și 59 de minute și apune la ora 19 și 35 de minute.

■ Au trecut 269 de zile din acest an. Au mai rămas 97 de zile până în 2001.

■ **Praznicul zilei: Biserica ortodoxă**: Sf. Ap. și cuv. Ioan, Cuvântătorul de Dumnezeu; **Biserica romano-catolică**: Cosma și Damian; **Biserica greco-catolică:** Săvârșirea din viață a Sf. Ioan Apostolul

A venit BARZA!

La Arad: Bilibok Ancuța Diana, Mărgăuan Maria Luisa, Gligor Denis Florin, Vincu Beniamin Costel, Tordai Roberta Manuela, Cuțitaș Gabriela Alexandra.

La Chișineu-Criș: Florea Larisa.

HOROSCOP

Marți, 26 septembrie

Berbecul (21.03-20.04). Proiectele pe care le aveți în vedere demarează mult mai greu decât ați anticipat, dar evoluția lor este încurajatoare.

Taurul (21.04-20.05). Dați dovadă de mai multă răbdare în ceea ce faceți și nu forțați lucrurile când nu este cazul, căci situația v-ar putea scăpa de sub control.

Gemenii (21.05-20.06). Încercați să conștientizați că rezolvarea chestiunilor pe care le aveți necesită o perioadă de timp mai îndelungată, chiar dacă acest lucru nu vă convine.

Racul (21.06-22.07). N-are rost să vă consumați nervii și energia lucrând în folosul unuia și altuia în timpul dvs. liber, deoarece răsplata pentru efortul depus nu va fi în măsură să vă mulțumească.

Leul (23.07-22.08). Ideile dvs. privind o anumită investiție sunt acceptate de partener și sunteți hotărât să le puneți în practică.

MOCHETA
Arad, Piața Gării
Telefon 235221
Vinde și montează mochetă la prețuri cu o reducere de 10-20%

Fecioara (23.08-22.09). Lipsa dvs. de hotărâre este vizibilă îndeosebi în prima parte a zilei și puterea de concentrare lasă și ea de dorit.

Balanța (23.09-22.10). Azi nu este recomandabil să abordați probleme de importanță majoră, deoarece rezultatele pot fi mult sub așteptări.

Scorpionul (23.10-21.11). Nu sunteți mulțumit de felul în care procedează membrii familiei dvs. în anumite împrejurări și vă simțiți dator să interveniți în sprijinul acestora.

Săgetătorul (23.11-21.12). Dovediți un chef de muncă surprinzător de mare chiar și pentru cei care vă cunosc.

Capriconul (22.12-19.01). Din multitudinea de idei pe care le aveți, unele chiar ar putea fi puse în practică, cu rezultate remarcabile - lucru de care probabil că sunteți conștient.

Vărsătorul (20.01-10.02). Se pare că reușiți să vă organizați mai bine și aveți suficiente resurse pentru a desfășura simultan mai multe activități.

Peștii (20.02-20.03). În relația de cuplu ar fi mai bine să-i lăsați partenerului inițiativa.

„ADEVĂRUL" VĂ ASCULTĂ

La telefonul dimineții, 280944, între orele 9,00-12,00

☎ **Câini cu colaci... Dl. Ștefan Funar**, tel. 284894: „De la 1 ianuarie, președintele Constantinescu a spus că nici un pensionar nu va avea mai mult de un milion de lei pensie. Bine că dumnealor și-au mărit salariile - sunt niște mincinoși!"

☎ **Conduita la volan. Dl. A. B.**, din Grădiște, reclamă atitudinea a doi șoferi care, sâmbătă dimineața, n-au acordat prioritate pietonilor chiar pe „zebra" de la intrarea pe str. L. Blaga. „Grăbiții" sunt proprietarii mașinilor AR-03-WUG (Nissan roșu) și AR-260 (VW Golf roșu). Domnilor șoferi, nu vă mai „urcați" pe pietoni!

☎ **Întrebare și răspuns. Domnul Boldor Dorin**, strada Acad. Caius Iacob, bloc R, dorește să afle dacă poate circula cu tramvaiele 17 și 18, dânsul având abonament pe linia 3 și 19-autobuz.

Doamna Mariana Birău, director în cadrul CTP Arad, spune că nu puteți circula în zona II-III decât cu mijlocul de transport pentru care aveți abonament - în cazul dvs., autobuzul 19.

Redactor de serviciu, A. BOROȘ

La telefonul după-amiezii, 280003, între orele 15,00-18,00

☎ **Gropi și gunoi.** Lângă Școala Generală nr. 6 din Arad drumul de acces din spatele fostului complex „Fortuna" este un adevărat hop pentru automobiliști. „În plus, containerele de gunoi sunt așezate chiar în colțul străzii, iar resturile răspândite peste tot, de câinii vagabonzi", spune I. Savin un locatar din zonă.

Redactor de serviciu, G. C.

METEO

Vremea va fi rece și în general frumoasă. Cerul va fi variabil. Vântul va sufla în general slab. Dimineața, izolat se va semnala ceață.

Temperaturi maxime: 16 la 18°C. Temperaturi minime: 4 la 7°C

Meteorolog de serviciu, CARMEN ȘARGA

AU PLECAT DINTRE NOI!

Suciu Gh. (1914), Merce Elena (1925), Neaga Valentin Romeo (1978), Lugoșan Ioan (1917), Puie Floare (1912) Bolozs Francisc (1925), Bogdan Aurel (1920)

UTILITARE

PIEȚE, TÂRGURI

Astăzi este zi de piață la Sebiș, Almaș, Apateu, Semlac, Sântana, Șilindia, Vârfurile. Târguri săptămânale se desfășoară astăzi la Chișineu Criș, Almaș, Șilindia și Vârfurile (sat Avram Iancu - Tăcășele).

Mâine, miercuri, va fi zi de piață la Pâncota, Beliu, Buteni, Șiclău, Macea, Vânători, Pecica, Șiria și zi de târg la Beliu și Buteni.

FARMACIA DE SERVICIU

Farmaciile **„Sinapis"**, B-dul Revoluției, nr. 88, lângă Noul Stil, telefon 282369, **„Noua Farmacie"**, str. Andrei Șaguna, nr. 15, telefon 948 sunt de serviciu cu program non-stop.

URGENȚE STOMATOLOGICE

Cabinetul din str. Crișan (în spate la Gionelli), program non-stop. Telefon: 253794. Cabinetul din B-dul Revoluției nr. 62, ap. 17, între orele 9,00-19,00. Telefon: 256665.

LA PALATUL COPIILOR - TEATRU MUZICAL

Palatul Copiilor Arad a constituit din acest an un cerc inedit și fără pereche în țară, de teatru muzical, condus de reputatele profesoare Ioana Maria Brânzeu și Marinela Fleșeriu.

Scopul înființării noului profil artistic îl constituie necesitatea descoperirii și promovării tinerilor talentați care, în final, să fie îndrumați spre facultățile de specialitate. Pentru completarea distribuției unor piese de teatru, anunțăm organizarea unei selecții în ziua de sâmbătă, ora 11, la Palatul Copiilor Arad. Sunt așteptați copii și tineri cu vârsta cuprinsă între 11-19 ani.

Prestigiul conducătoarelor cercului decurge din realizările lor anterioare, între care se numără: opereta-feerie „Scufița albastră", pe o muzică compusă de regretatul maestru Nicolae Brânzeu, textul aparținând regizorului Iosif Maria Bâta; piesa „Cruciada copiilor" de Lucian Blaga, comedia „Soacra cu trei ochi" etc. Persoana de contact: prof. Marinela Fleșeriu, tel. 255.508.

PREȚUL AURULUI

Banca Națională: Pentru gramul de aur de 24 K, prețul cu ridicata - **209.038 lei,** iar prețul de achiziție - **188.134 lei.** Prețuri valabile ieri.

Piața neagră - Aur 14 K: cumpărare - 110.000 lei/g, vânzare - 130.000 lei/g. **Aur 18 K**: cumpărare - 140.000 lei/g, vânzare - 170.000 lei/g.

DISPARIȚIE

Costea Ilie, amnezic, în vârstă de 74 de ani, a dispărut de la domiciliu.

Ultima oară a fost văzut în tramvaiul 6, în Zona Indagrara.

Bătrânul are următoarele semnalmente: pulover gri, tricou galben cu dungi, pantaloni de trening gri, bască neagră, baston.

Cine l-a văzut este rugat să anunțe cel mai apropiat post de poliție.

JOIA STUDENȚEASCĂ LA ... CORLEONE

În fiecare zi de joi, ziarul **„Adevărul"** împreună cu discoteca **„Corleone"** din incinta ștrandului **„Neptun"** realizează întâlniri cu studenții arădeni. Sub genericul **„Joia Studențească" la ... Corleone**, studenții arădeni vor putea dansa cot la cot cu profesorii universitari, își vor putea spune liber toate păsurile, dar mai presus de toate vor putea câștiga premii susbstanțiale. Totul e să completați taloanele **Joia Studențească** din fiecare joi, ziarele le veți găsi la intrarea în discoteca **„Corleone"** iar distracția este garantată 100%. Joia aceasta avem un invitat surpriză, o vedetă a muzicii dance românești.

Echipa de serviciu
IOAN TULEU
secretar de redacție.
Bianca Felea, Ioan Leac, Dina Rujan, Ramona Vidulescu
– tehnoredactare computerizată.
Lucian Baltă, Anca Bugariu, Diana Duțu, Doina Jurcă,
– corectură.

ACTUALITATEA CULTURALĂ

CINEMATOGRAFE

Dacia: Acasă la coana mare (SUA) 9,30; 11,45; 14,00; 16,00; 18; 20

Mureșul: Fantasia 2000 (SUA) 10,00; 12,00;

Băiatul cu apă rece (SUA)14,00; 16,00; 18,00

Arta: Sfârșitul aventurii (SUA) 15,00; 17,00; 19,00

Sala Mică: Colecționarul de oase (SUA) 15,30; 18,00

Progresul: Ora de vârf (SUA) 17

Anna și regele (SUA) 19

CONCERT

Azi, 26 septembrie, la Sala Palatului Cultural, va avea loc Recitalul la două piane susținut de profesor Gabriel Amiraș și Sorin Dogaru. Din program: Variațiuni pe o temă de Haydn op 56 b; Sonata în fa minor op. 34 b - de Johannes Brahms

Miercuri, 27 septembrie, la Sala Palatului Cultural are loc un concert simfonic extraordinar, sub bagheta dirijorului Dorin Frandeș, solist Michalis Kontaxakis. Din program: Două schițe simfonice: Theodor Rogalski; Concerto d'Aranjuez pentru chitară și orchestră - Joaquin Rodrigo; Suita din baletul „Spărgătorul de nuci" - Piotr Ilici Ceaikovski

PE ȘOSELE

■ Vineri în jurul orelor 23,00 pe raza comunei Vârfurile, Pert Valentin, de 38 ani, din București, în timp ce conducea autoturismul 1B-04-FLT l-a accidentat grav pe Nistor Petru de 70 ani din Hălmăgel. Acesta se angajase în traversarea străzii printr-un loc nepermis și fără să se asigure.

■ Sâmbătă, la orele 10,30 pe raza localității Turnu, Axente Mihaela-Florina, de 24 ani, din Arad, în timp ce conducea autoturismul, AR-03-GUJ, încercând să evite un porc care se afla pe șosea, a intrat pe contrasens, tamponându-se frontal cu autoturismul AR-04-LLU condus regulamentar de Behm Adalbert - Gheorghe de 67 ani, pe care l-a accidentat grav.

ADEVĂRUL
COTIDIAN INDEPENDENT ARAD
Editor: S.C. ADEVĂRUL S.R.L. Arad
COD FISCAL R 1681938 ● COD SICOMEX 19.604 ● CERTIFICAT J 02/1886 / 31 X 1991 ● COD SIRUES 020956601 ● ISSN 1220 - 7489

Redacția și administrația: 2900 Arad, Bd. Revoluției nr. 81. Telefoane: SECRETARIAT - 281802, fax 280655, 280625; ADMINISTRAȚIE - CONTABILITATE - 281797; MICA PUBLICITATE - 210775; MAREA PUBLICITATE - 280904; CLUBUL PRESEI - 280989.

Consiliul de administrație: președinte - **DOREL ZĂVOIANU**, telefon 281802, 280625; vicepreședinte - **MIRCEA DORGOȘAN**, telefon 210776; membri: **DOREL BARBU**, telefon 281797; **NICU COJOCARU**, telefon 280904; **MIRCEA CONTRAȘ**, telefon 280854.

Colegiul de redacție: MIRCEA CONTRAȘ (redactor-șef); **MARCEL CANCIU** (șef secție foto), telefon **281701; ALEXANDRU CHEBELEU** (șef secție sport), telefon **281701; NICU COJOCARU** (șef secție publicitate) telefon/fax: **280904; GABRIELA GROZA** (secretar general de redacție), telefon **280854**; **VASILE FILIP** (șef secție cultură-învățământ), telefon **281855; 280003; SORIN GHILEA** (șef secție tineret) telefon **281855, 280003; IOAN IERCAN** (șef secție politică), telefon **280943; DORU SAVA** (șef secție social-economic), telefon **281738; ȘTEFAN TABUIA** (șef secție actualități), telefon **281855; 280003; DOREL ZĂVOIANU** (președinte al Consiliului de administrație), telefon **281802, 280625.**

Tiparul executat la S.C. MEDIAGRAF S.A. ARAD, str. Feleacului F.N., telefon 250902, fax 250920

„Adevărul" poate fi citit și pe Internet la adresa http://adevarul.arad.ro

CURSUL VALUTAR*

– VALORI ÎNREGISTRATE LUNI, 25 SEPTEMBRIE 2000

Denumirea valutei	BNR	BCR		BRD		Banca Transilvania		Banca Agricolă		Bursa neagră	
		C	V	C	V	C	V	C	V	C	V
Dolar	23918	23850	24000	23650	24100	23650	24000	23800	24150	23600	23800
Marca	10747	10726	11123	10500	11140	10200	10700	10400	10800	10200	10400

CINCI MINUTE CU PRIMARUL DIN PÂNCOTA

Săptămâna trecută am vizitat Pâncota și am făcut o scurtă oprire la primărie, unde am aflat că:

- s-a revigorat serviciul public de pompieri prin angajarea a nouă persoane care vor asigura permanența serviciului cât și prin achiziționarea unei mașini de pompieri de la Seleuș;
- s-a desfundat canalul sub valea Sodon, deși această vale aparține administrației Apelor Române și nu primăriei;
- s-au reînființat serviciile extrabugetare în cadrul primăriei - primăria are de acum patru angajați care vor executa lucrările necesare de reparații;
- se va înființa un cămin de zi pentru copii săraci, orfani, abandonați, cu sprijinul Uniunii Europene
- se află în fază de proiect lucrările pentru introducerea gazului în Pâncota și Măderat;
- s-a amenajat parcul de la Măderat.

„Am fi reușit să facem mai multe - ne spune dl. Iosif Retter, primarul localității - dacă primăria nu ar fi avut o datorie de trei miliarde rămasă de la administrația trecută.

M. ARDELEAN

Sute de orfani rămân fără pensie de urmaș

Dacă nu vor prezenta în zilele următoare o adeverință de școlarizare, peste 500 de orfani care au împlinit 16 ani își vor pierde pensia de urmaș.

Tocmai din acest motiv, deoarece nu doresc să le facă probleme acestor tineri fără unul sau ambii părinți, reprezentanții Direcției Muncii le fac din nou un apel pentru a se prezenta cu adeverințele de școlarizare.

Același lucru este valabil și pentru tinerii care în decursul anului școlar 2000/2001 vor împlini 16 ani sau alții care, majori fiind, s-au înscris la o facultate.

N. O.

Pericol maxim!

Podul din Săvârșin se poate prăbuși oricând!

● Termenul de garanție a expirat acum 11 ani!

Săvârșin, o localitate - așezată pe superba vale a Mureșului - de care aparțin satele Valea Mare și Căprioara. Doar că acestea sunt așezate de cealaltă parte a Mureșului ... Până aici nimic anormal. De necrezut este însă - faptul că podul de la Săvârșin are termenul de garanție expirat de mai bine de un deceniu! Lucru dovedit de către avertismentele trimise de către firma constructoare (din Austria) în urmă cu 11 ani! Potrivit primarului din Săvârșin - Ioan Frățilă - „podul se află într-o iminentă prăbușire..."

Singura măsură care a fost luată este restricționarea limitei de tonaj - lucru absolut obligatoriu pentru că podul nu suportă o greutate mai mare de 5 tone. „Cu toate acestea un șofer inconștient a trecut zilele trecute cu o încărcătură de 39 de tone (un pilon pentru arteră de telefoane fără fir). Își permit să încalce legea pentru că amenzile sunt modice 100.000-200.000 lei", ne spunea dl. primar. Amenzile nu sunt mari într-adevăr dar ... riscul este maxim!

Conform celor declarate nouă de către primarul Săvârșinului, costurile unei reparații minime a podului se ridică la suma de 25 de miliarde lei. Pentru un pod nou trebuiesc „doar" 150 de miliarde de lei. Justificarea directorului A.D.P. Arad (Administrația de Drumuri și Poduri) - Grigore Gomoi a fost una singură: „Nu sunt bani! Se face prea multă politică și prea puțină administrație." Din păcate, dl. director cam are dreptate. Se speră doar că bugetul Consiliului Județean va fi îndeajuns de mare încât să-și deșarte „sacul cu bani" pentru acest pod din Zona Văii Mureșului ...

OLIMPIU BULZAN

Cât poate fi de mare salariul administratorului Asociației de proprietari?

În ultimul timp tot mai mulți proprietari de apartamente ce locuiesc în blocuri, doresc să știe cum și cine face angajarea în muncă a persoanelor care se ocupă de activitatea asociațiilor, care este numărul persoanelor ce pot fi angajate, dar în mod special ar dori să știe ce indemnizație se poate acorda administratorilor asociațiilor de proprietari.

Să începem prin a spune că angajarea de personal la asociațiile de proprietari se poate face numai de către Comitetele executive ale asociațiilor de proprietari, care trebuie să aibă la bază hotărârile adunărilor generale ale asociațiilor de proprietari prin care s-a stabilit: numărul persoanelor care pot fi angajate, funcțiile acestora (administrator, președinte, contabil etc.), condițiile de angajare - contract de muncă, convenție civilă și plafonul fondului de salarii.

Menționăm aici faptul că durata contractului de muncă ori a convenției civile de prestări de servicii se stabilește prin negociere între părți, așa cum se negociază și sarcinile de muncă, programul de lucru, indemnizația lunară al acestora, fără nici un fel de limită minimă ori maximă, acesta stabilindu-se la valoarea brută, din care se reține impozitul precum și restul obligațiilor pe care asociațiile de locatari/proprietari le achită față de stat.

Mai facem precizarea că în condițiile actuale ale inflației și a practicării indexărilor, adunările generale ale asociațiilor de proprietari pot abilita Comitetele executive, respectiv pe președintele asociației, să procedeze la creșterile salariale prin negociere cu persoanele angajate atunci când este cazul.

În contractele de muncă, respectiv în convențiile civile prin care se stabilesc sarcinile de serviciu și salariile lunare ale persoanelor încadrate, asociațiile pot prevede și alte clauze cum ar fi: premii, alte recompense, sancțiuni ce se pot aplica angajaților, dar nu pot fi negociate, concedii legale, concedii medicale pentru cei angajați cu convenție civilă pentru ca legea nu prevede acest lucru.

Este necesar a se cunoaște de asemenea că asociațiile de locatari/proprietari, nu pot încadra nici o persoană fără convenție civilă, convenție care trebuie înregistrată la Direcția de muncă a județului în cel mult 20 de zile de la încadrare.

La toate acestea ar mai fi de adăugat faptul că toate asociațiile de locatari/proprietari, indiferent de mărimea indemnizațiilor pe care le acordă trebuie să plătească impozitul lunar aferent.

PAVEL CIURDARU
Secretar ULAL

Neputința și nepăsarea drumarilor

Pe la mijlocul lunii aprilie, apele dezlănțuite, în urma ploilor abundente, au lăsat urme și în asfaltul șoselei Arad-Oradea, în imediata apropiere a satului Chișlaca. Groapa căscată în acea împrejurare este încă acolo, amintind de neputința și nepăsarea drumarilor din județul nostru, asta în condițiile în care fiecare litru de benzină conține în preț și 2000 de lei pentru drumuri. Ce-i drept, materialele necesare au fost depozitate pe marginea gropii, dar nu se găsesc lucrători care să se apuce de treabă. Poate o vor face mai marii drumurilor județene.

I. T.

În acest an

Compania de Transport Public își ia adio de la reparații

Până la sfârșitul anului, Compania de Transport Public Arad (CTPA) nu va mai efectua lucrări de reparații la liniile de tramvai.

„Doar acolo unde este strict necesar și, în caz de forță majoră" ne-a declarat dl. Petru Cuvineanu directorul tehnic al CTPA.

Cauza - s-au cam dus banii... Oricum, este de apreciat faptul că în acest an, în calea de rulare a tramvaielor s-au investit câteva miliarde bune. Spre exemplu, la ultima mare lucrare făcută în vară între stațiile Piața Romană - Stația CFR Aradul Nou au fost investite peste patru miliarde de lei.

N.O.

Corpul Experților Contabili și Contabililor Autorizați din România - Filiala Arad

ANUNȚĂ

Conform Hotărârii Biroului Permanent al Consiliului Superior al C.E.C.C.A.R. examenul de aptitudini programat pentru 30.09.-01.10.2000 se amână pentru o dată ce va fi comunicată ulterior.

Înscrierea prin plata taxei de examinare se poate face în continuare la sediul filialei din B-dul Dragalina nr. 22-24.

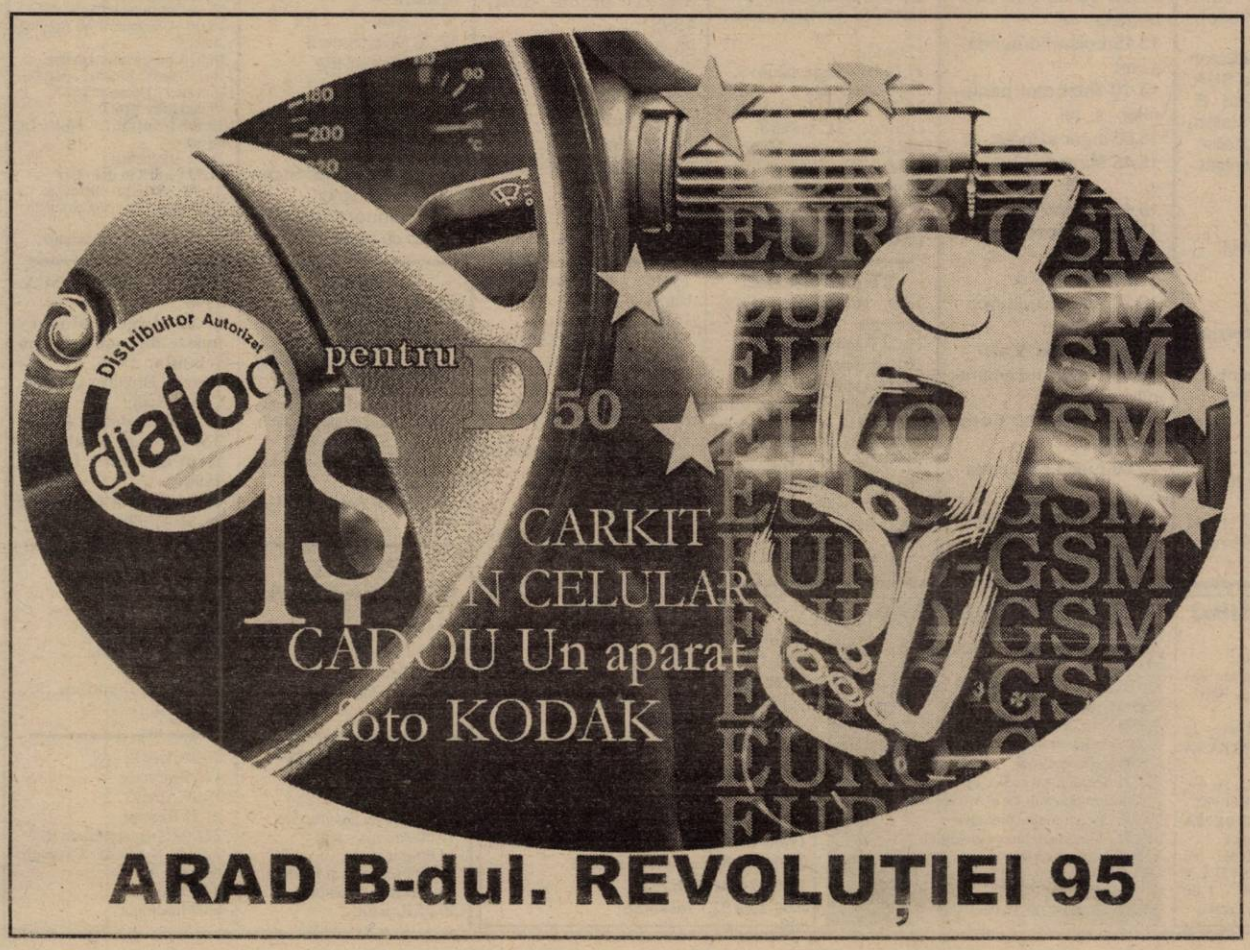

DE LA POLIȚIE - PE SCURT

Distrugere

Este cercetat pentru săvârșirea infracțiunii de distrugere **Bischi Ernest**, de 30 ani, din Arad. Acesta a spart mai multe geamuri la blocul Z 26 sc. B.

Cu permisul suspendat

Buibaș Mihai, de 29 ani, din Arad, a fost depistat conducând pe drumurile publice autoturismul AR-03-SMU, având permisul de conducere suspendat. Este cercetat în stare de libertate.

2,55 la mie

Erold Tokmak, de 42 ani, cetățean turc a condus un autotir pe drumurile publice având în sânge o aicoolemie de 2,55 grame la mie ...

Fără permis de conducere

Stepănescu Miron, de 31 ani, din Bârzava a condus pe drumurile publice un tractor neînmatriculat și fără a poseda permis de conducere.

Cafea fără acte

Acționând pe traseul Arad-Hanul de la Răscruce, pe linia combaterii actelor de comerț neautorizat și a depistării persoanelor fizice și juridice care comit acte de import-export neautorizat și contrabandă, polițiștii arădeni l-au depistat pe **Olaru Daniel**, de 25 ani, din Deva, cu autoturismul HD-06-CSC în care avea cantitatea de 50 kg cafea în valoare de 50 milioane lei pentru care nu poseda documente legale de proveniență. Olaru a fost sancționat conform Legii 12/1990 cu 150.000 lei amendă iar cafeaua a fost ridicată în vederea confiscării.

La închisoare

Poliția i-a identificat și încarcerat pe: **Gabor Samuel**, de 28 ani, din Ineu, care are de executat un mandat de 2,8 ani închisoare pentru furt și pe **Pota Sanislo**, de 49 ani, din Arad, care are de executat un mandat de 8 luni închisoare contravențională, conform Legii 61/1991.

Profitând de slăbiciunile autorităților arădene

TIMIȘORENII NE IAU ȘI... CONEL-UL!

Directorul Conel S.A. Arad, dl. **Cornel Seceanschi** a fost chemat la Timișoara pentru a i se propune să preia condu-cerea Sucursalei Conel Timișoara, iar cea arădeană să fie transformată în... Exploatare Județeană! Planul de afaceri anual al CONEL Arad este de 600 miliarde lei iar în fiecare lună sarcinile de încasat a energiei electrice sunt realizate 100%. **„Cu toate că indicatorii de performanță sunt realizați, Guvernul decide trecerea Sucursalei de Distribuție Arad la Timișoara. Asta în timp ce încasările Sucursalei arădene sunt de zece ori mai mari decât ale altor sucursale județene, Aradul fiind pe locul unu la capitolul profit" - a precizat directorul Seceanschi.**

Cu toate acestea, Sucursala de Distribuție a Energiei Electrice CONEL S.A. Arad va fi mutată la Timișoara. Ce au păzit și ce fac conducătorii județului? Dar reprezentanții noștri la București? Ceea ce urmează să se întâmple e rușinos, scandalos și trădează, o dată în plus, slăbiciunea și impotența celor aleși sau numiți să promoveze și să apere interesele arădenilor. Halal politicieni, halal conducători!

SORIN GHILEA

Mugur Isărescu și-a anunțat candidatura la președinție

Mugur Isărescu și-a anunțat candidatura la alegerile prezidențiale, iar semnul electoral ar putea fi un trifoi, a declarat, luni, consilierul guvernamental Adrian Vasilescu.

Echipa care se va ocupa de campania electorală a actualului prim-ministru este condusă de consilierul Adrian Vasilescu, iar membrii echipei electorale vor fi neimplicați politic. În două-trei zile va fi numită și persoana care se va ocupa de partea financiară a campaniei electorale a prim-ministrului.

Acesta va fi, cel mai probabil, un bancher, a anunțat Adrian Vasilescu.

Vasilescu spune că premierul se prezintă în fața electoratului cu cîteva realizări importante: construirea unei bănci naționale puternice, crearea unui cadru legislativ care a permis dezvoltarea și modernizarea sistemului bancar în România și o guvernare, într-un an electoral, care a adus prima creștere economică sănătoasă.

"Românii au acum nevoie de un constructor", a mai adăugat consilierul Adrian Vasilescu.

TRENURI ANULATE

Societatea de Transport Feroviar de Călători va anula, începînd cu 27 septembrie, trenurile 834/831 și 833/832 pe relația Timișoara Nord - Radna - Arad - Oradea - Cluj-Napoca, ca urmare a gradului redus de utilizare a trenurilor pe relația Timișoara Nord - Cluj-Napoca.

ALEGERILE DIN IUGOSLAVIA

Comisia electorală federală iugoslavă nu a comunicat încă rezultatele scrutinului

Comisia electorală federală iugoslavă nu a comunicat, luni, nici un rezultat privind alegerile desfășurate du-minică în Iugoslavia, informează AFP, citînd surse ale serviciului de informații al Parlamentului iugoslav.

"Astăzi (luni) nu va avea loc nici o conferință de presă; acum două ore ni s-a spus că putem pleca acasă", a declarat un responsabil al acestui serviciu, care a dorit să-și păstreze anonimatul.

"În această seară (luni) va fi organizată o recepție la Palatul Federației, în onoarea observatorilor care au urmărit alegerile și a membrilor Comisiei care au asistat la desfășurarea lor", a adăugat responsabilul.

Un responsabil al comisiei, contactat luni după-amiază de AFP, declarase că este posibil să aibă loc o conferință de presă în cursul serii de luni.

Comisia electorală federală nu a comunicat nici o cifră oficială, nici în privința participării la vot, nici a rezultatelor alegerilor, după aproape 24 de ore de la închierea scrutinului desfășurat în Iugoslavia (Serbia și Muntenegru).

În ciuda absenței rezultatelor oficiale, puterea și opoziția au revendicat fiecare avantajul în cursa pentru Președinția Iugoslaviei. Astfel candidatul opoziției iugoslave la alegerile prezidențiale, Voislav Koștunița, a obținut cu un milion de voturi mai mult decît președintele Slobodan Miloșevici la primul tur de scrutin al alegerilor, conform unei proiecții date publicității luni după-amiază de Opoziția Democratică din Serbia (DOS), relatează AFP.

Conform acestei proiecții, Koștunița va primi 2.903.000 de voturi, față de 1.920.000 obținute de Miloșevici, a declarat Cedomir Iovanovici, reprezentant al DOS, adăugînd că marja de eroare este de 1 la sută.

Iovanovici a mai spus că, potrivit aceleiași proiecții, DOS a obținut 59 de mandate în Camera Cetățenilor (dintr-un total de 138) și alte zece în Camera Republicilor (dintr-un total de 40).

"DOS a obținut, cu siguranță, victoria în 85 de municipalități" la alegerile locale din Serbia, a adăugat Iovanovici, precizînd că Partidul Socialist al lui Miloșevici a cîștigat în alte 30 de orașe. SPS a recunoscut, luni, că a pierdut controlul asupra mai multor orașe din Serbia în urma alegerilor municipale desfășurate duminică, simultan cu alegerile prezidențiale și legislative federale.

Dosarele de pensionare - calculate după vechea formulă

Oficiile teritoriale de pensii primesc și soluționează în continuare noi dosare de pensionare, iar pensiile se stabilesc încă după vechea formulă de calcul, întrucît recenta hotărîre guvernamentală care modifică acest mod de calcul nu a fost publicată în Monitorul Oficial și, ca atare, este inexistentă, a declarat, luni, pentru MEDIAFAX, Petre Ciotloș, directorul Oficiului Central de Plată a Pensiilor (OCPP).

Potrivit directorului OCPP, pînă cînd va fi luată o decizie în privința acestei hotărîri guvernamentale, care avea termen de aplicabilitate data de 18 septembrie a.c., calculul pensiei celor care și-au înaintat dosarul de pensionare se efectuează după vechea formulă.

"Pentru a nu bloca anumite decizii la nivelul cabinetului primului-ministru sau al Executivului, încă din vară s-a hotărît ca unele măsuri să fie discutate în ședință de Guvern și aprobate condiționat, sub rezerva obținerii avizelor din partea Consiliului Economic și Social (CES) și a Consiliului Legislativ, pentru a include unele modificări", a declarat, luni, premierul Mugur Isărescu. El a adăugat că, în momentul de față, hotărîrea de Guvern se află la CES, care urmează să se pronunțe în privința ei.

MARȚI, 26 SEPTEMBRIE 2000

TVR 1
7,00 Telematinal
8,00 Știri
8,15 Jocurile Olimpice Sydney 2000: Handbal masculin; Box; Fotbal - semifinala - trans. directe
14,40 Iartă-mă!
15,30 Orice e posibil - s.
16,00 Puncte cardinale
16,30 Cronica
17,30 Să vezi și să nu crezi - s.
17,55 Corect!
18,05 Pentru dumneavoastră, doamnă!
18,30 Jocurile Olimpice Sydney 2000 - rez.
20,00 Jurnal * Meteo
20,35 Jocurile Olimpice Sydney 2000
(●) 20,45 Martorul tăcut - s.
22,15 În flagrant
22,45 Jurnalul de noapte
23,00 Jocurile Olimpice Sydney 2000

TVR 2
7,00 Obsesia - s.
8,00 Domnișoara Andrea - s. rel.
9,20 Ferma - rel.
10,20 Start Rec - rel.
11,05 Ghidul călătorului independent: Londra
12,00 Desene animate
12,25 Domnișoara Andrea - s.
13,15 Un popas pe săptămână - rel.
13,30 J. O. Sydney 2000 - Handbal masculin
15,25 Știri
15,30 J. O. Sydney 2000
18,30 Telejurnal TVR 2
19,00 Mare schimbătoare - s.
20,00 Jocurile Olimpice Sydney 2000
22,40 Știri
22,45 Pericol maxim - f. SUA, 1996
0,20 Știri bancare
0,30 TVM Mesager

PRO TV
7,00 Bună dimineața, Pro TV e al tău!
10,00 Tânăr și neliniștit - rel.
10,50 De la Pământ la Lună - s.
11,40 News Radio - s.
(●) 12,05 Crimă sub soare - f. Anglia, 1982, cu Peter Ustinov, Jane Birkin, James Mason, Diana Rigg
(●) 14,20 I Jack și Sarah - f. Anglia-Franța-SUA, 1995, cu Richard E. Grant, Samantha Mathis, Judi Dench, Ian McKellen
16,00 Tânăr și neliniștit - s.
16,50 Sens unic
17,00 Știrile Pro TV
17,30 Viața bate filmul
18,20 Vremea
18,30 Jesse - s.
19,00 Știrile Pro TV
19,55 Momente de aur ale Jocurilor Olimpice
20,00 Mortal Kombat - s.
21,00 Chestiunea zilei
21,30 Fotbal Liga Campionilor - live
22,15 Știrile Pro TV
23,15 Chestiunea zilei pe scurt
23,30 Știrile Pro TV * Profit
0,05 Fotbal: Liga Campionilor - rezumat

TV ACASĂ
10,00 Știrile de Acasă - rel.
10,30 Acasă la bunica - rel.
10,45 Căsuța poveștilor
11,00 Dragoste și putere - rel.
11,30 Fiorella - s.
12,20 90-60-90 Fotomodele - rel.
13,15 Luisa Fernanda - s., rel.
14,10 Războiul pasiunilor - s., rel.
15,00 Înger sălbatic - s.
15,45 Miracolul iubirii - s.
16,45 Desene animate
17,00 Dragoste și putere - s.
17,30 Fiorella - s.
18,20 Acasă la bunica - rețete culinare
18,30 Știrile de Acasă
19,05 Războiul pasiunilor - s.
20,00 90-60-90 Fotomodele - s.
21,00 Luisa Fernanda - s.
22,00 Stanley și Livingstone - f. SUA, 1939
23,40 Acasă la români

ANTENA 1
7,00 Observator
8,00 Aventurile lui Sinbad - s.
9,00 Suflete rătăcite - s.
10,00 Știri
10,10 Zile din viața noastră - s.
11,00 Sirocco - f. SUA, 1951, cu Humphrey Bogart, Lee J. Cobb
13,00 Știri amiezii
(●) 13,15 Șoimul - comed. SUA, 1975, cu Geroge Segal, Stephane Audran
15,00 Dragostea învinge - s.
16,00 Zile din viața noastră - s.
17,00 Știri
17,20 Casa de pe plajă - s.
19,00 Observator
20,00 Soție de mafiot - comed. SUA,1988, cu Michelle Pfeiffer, Maghew Modine, Alec Baldwin
22,00 Marius Tucă Show
23,00 Observator
(▲) 23,30 Maestrul crimei - f. SUA, 1997, ultima parte

PRIMA TV
7,00 Milagros - s., rel.
8,00 Prima Mix
15,00 Milagros - s.
16,00 Cronica cârcotașului - rel.
17,00 Comisarul Rex - s.
18,00 Focus
19,00 Real TV
19,30 Impact
(●) 20,00 Moștenitoarea - dramă, SUA, 1993
21,50 Cronica cârcotașului
22,00 Focus
22,30 Exotic
23,30 Impact - rel.
0,00 Comisarul Rex - s.
0,55 Clip Art
1,00 Focus - rel.

TV ARAD
7,00 Observator
8,00 Aventurile lui Sinbad - s.
9,00 Suflete rătăcite - s.
10,00 Știri
10,10 Știri TVA - rel.
11,00 Sirocco
13,00 Știrile amiezii
13,15 Șoimul - f. SUA
15,00 Dragostea învinge - s.
16,00 Zile din viața noastră - s.
17,00 Știri,
17,20 Divertisment
18,00 Mileniul trei
18,30 Știri TVA
19,00 Observator
20,00 Soție de mafiot - f. SUA
22,00 Marius Tucă Show
23,00 Observator
În continuare program identic cu cel al Antenei 1

TV INTERSAT
8,55 Deschiderea programului
9,00 Dulce ispită - s.
10,00 Preciosa - s.
11,00 Știri - Reportajul zilei - Vocea străzii
11,45 Lumea adâncurilor - s.
12,00 Fetele vor să se distreze - film, rel.
13,30 Săptămâna sportivă arădeană - rel.
14,00 Ți-e teamă de întuneric - s. rel.
14,30 Radical Power - s.
15,00 Underdog show
15,30 Forțele speciale de elită - s.
16,30 Microb - rel.
17,30 Emisiune în limba sârbă
18,00 Avanpremiera Știrilor Intersat
18,02 Lumea adâncurilor - s.
18,15 Știrile Intersat - Reportajul zilei - Vocea străzii
19,00 Dulce ispită - s.
20,00 Labirint - emis. în direct
21,00 Adrenalina
21,30 Cadril în doi - film
23,30 Știrile Intersat - Reportajul zilei - Vocea străzii
(■) 0,15 Erotica
1,15 Închiderea programului

TELE 7 ABC
7,00 Bună dimineața, România
10,00 Teleshopping
10,25 Economic ABC - rel.
10,50 Gura lumii - rel.
11,00 Dan Diaconescu în direct - rel.
12,00 Telemedicina - rel.
13,00 Ora unu a venit
13,05 Telemedicina - rel.
13,35 Cinetour - rel.
14,05 Rendezvous la Tele 7 - rel.
15,00 Teleshopping
15,30 Tinerețe fără bătrânețe
16,00 Post Meridian
17,00 Dați vina pe Corina
18,00 24 din 24
18,30 Documentar
19,00 Telejurnal
19,30 Economic ABC
19,45 Gura lumii
20,00 Dan Diaconescu în direct
21,00 Măștile puterii
22,30 Viața noastră cea de toate zilele
1,00 Ora unu a venit - rel.
1,05 Concert

HBO
10,00 Băieții cu ziarele - muzical SUA, 1992
12,00 Vacanță la Las Vegas - comed. SUA, 1997
13,30 După 20 de ani - f. SUA, 1998, cu Kerry Fox
15,00 Combinație periculoasă - f. SUA, 1998
16,45 Cinema 1 Cinema 1 Cinema
17,15 G. I. Jane - f. SUA, 1997
19,15 Winchell - f. SUA, 1998
21,00 Angela Mooney moare din nou - dramă Irlanda, 1996, cu Mia Farrow, Brendan Glesson, Lisa O'Reilly
22,30 Totul despre sex - s.
23,00 N-am uitat ce-ai făcut astă-vară, f. SUA, 1998
0,45 Stăpânul fantomelor - f. SUA,1995

PRO TV INTERNAȚIONAL
0,00 Știrile Pro TV
0,55 Omul care aduce cartea
1,00 Chestiunea zilei
2,50 Revista presei
3,00 Știrile Pro TV
3,10 Profit
3,15 Acasă la bunica
3,30 Știrile de Acasă
4,00 Știrile Pro TV
4,30 Viața bate filmul
5,30 Doctorul casei
6,00 Alege!
7,00 Bună dimineața, Pro TV e al tău!

ATOMIC TV
7,00 Selector
10,25 Reactor - rel.
10,30 File de poveste - rel.
11,00 Atomix - rel.
14,00 Interactiv
15,30 Proaspete și Fierbinți - hit-uri ale momentului
15,55 Reactor
16,00 Aria 52 - rel.
17,15 Selector
19,00 Atomix
21,55 Reactor
22,00 Cinematomic cu INA
22,30 Best of Extreme Sports
23,00 Rockada
0,00 Insomnia

RADIO ARAD & RADIO CONTACT (99,1 MHZ)
5,00-8,00 Lupta cu somnul - realizatori Laura Ivăncioiu și Răzvan Popescu
8,00-10,00 Bună dimineața, Arad!
10,00-12,00 Tovarășii mei
12,00-14,00 Pulsul zilei
14,00-15,00 Radio Magazin Deutsche Welle
15,00-17,00 Contact FM
17,00-19,00 Muzica pe sufletul tău
19,00-19,30 Bună seara, Arad!
19,30-20,00 Albumul zilei
20,00-21,00 Aradul sportiv
21,00-22,00 Lumea voastră
22,00-23,00 Fabrica de hituri
23,00 Super 50 (reluare)

RADIO PRO FM (92,1 MHz)
1,00 - 2,00 TOP 10 PRO FM - rel.
2,00 - 3,00 PRO FM EXPLORER - rel.
5,00 - 5,30 BULETIN DE ȘTIRI la fiecare sfert de oră; **5,30 - 8,00 PRO FM PÂNĂ LA UNU** - cu Nono Semen și Laura Călăceanu
7,00 - 10,00 PRO FM PÂNĂ LA UNU - cu Cătălin Lăpușcă; **10,00 - 13,00 PRO FM PÂNĂ LA UNU** - cu Mihai Dobrovolschi
13,00 - 14,00 13-14 CU ANDREI - cu Andrei Gheorghe; **14,00 - 17,00 POFTIM PRO FM** - cu Cristian Pavel; **17,00 - 19,00 ARBEMA PREMIUM MUSIC** - cu Cătălin Lăpușcă
19,00 - 22,00 ASCULTĂ-ȚI MUZICA! - cu Andi Moisescu; **22,00 - 23,00 CSVD LA RADIO** - cu Ada Rosetti; **23,00 - 1,00 RONDUL DE NOAPTE** - cu Răzvan Exarhu

RADIO TIMIȘOARA
6,00 Ceasurile dimineții
8,00 Muzică populară cu dedicații
9,00 Cânt din suflet
10,00 De zece ori România
11,00 Gramofon
12,00 Miez de zi la polul vest
13,00 Emisiune în limbile minorităților
16,00 Radio cocktail
18,00 Actualitatea radio; 18,10 Familia
19,00 Radiojurnal; 19,15 Vârsta a treia
20,05 Contemplații simfonice
21,00 Curierul de seară
Știri: 6,00; 7,55; 9,00; 11,00; 12,50; 17,00; 20,00; 21,00; 21,55
Radio Jurnal: 7,00; 16,00; 19,00

RADIO SEBIȘ
6,00-9,00 Matinal „21"
9,00-10,00 Alo, tu alegi!
10,00-12,00 Cafeaua de zece
12,00-14,00 Magazin „21"
14,00-15,00 Astăzi te sărbătorim - muzică populară cu dedicații
15,00-18,00 Unu plus doi
18,00-19,00 La mulți ani! - dedicații muzicale
19,00-20,00 Hit-uri „21"
20,00-22,00 Expresul de seară
22,00-24,00 Club „21"
0,00-2,00 92,1 Insomnii

Deoarece se apropie campania electorală

PARLAMENTUL ROMÂNIEI NU MAI FUNCȚIONEAZĂ

● Săptămâna trecută nu s-a desfășurat nici o activitate importantă, iar în această săptămână nici atât...

● Reprezentanții Birourilor Permanente s-au deplasat la Strasbourg cu mâna goală: fără modificarea Codului Penal și fără aprobarea Legii Proprietății. Așa stând lucrurile, n-ar fi exclus să fim iarăși monitorizați

SUNT DEZAMĂGIT!

- Emil Putin, deputat ApR -

„Săptămâna trecută n-a prea fost activitate, deoarece se apropie campania electorală și foarte mulți colegi au plecat în teritoriu. Nu s-a finalizat nici un proiect important, iar în această săptămână se va petrece la fel, dacă nu mai rău... Sper ca măcar cei de la Senat să se pună de acord și să voteze legile proprietății. Din nefericire, noi ignorăm problemele fundamentale și preferăm să ne ocupăm de Articolul 200 sau de dispute sterile... Una peste alta, sunt dezamăgit!"

AM PLECAT LA STRASBOURG CU MÂNA GOALĂ

- Titus Gheroghiof, deputat PNL -

„Săptămâna trecută nu s-a făcut prea mare lucru în Parlament. Cei din Biroul Permanent s-au deplasat la Strasbourg cu mâna goală, deși trebuia să se prezinte cu modificarea Codului Penal și cu aprobarea Legilor proprietății. Așa stând lucrurile, n-ar fi exclus să fim iarăși monitorizați de către comunitari...

Totuși, sper ca senatorii să ajungă la înțelegere și să treacă prin Camera superioară legile proprietății. Chiar dacă se va ajunge la mediere, noi vom înțelege și ne vom adapta..."

ACTIVITATEA PARLAMENTARĂ S-A ÎNCHEIAT

- Mihăiță Calimente, deputat independent -

„Săptămâna trecută n-am fost la București. Săptămâna aceasta mă duc, dar știu că nu se va face nimic. Activitatea parlamentară s-a încheiat! În toate Parlamentele din lume, atunci când se apropie campania electorală, se încheie cea parlamenară. Evident, și la noi se păstrează regula..."

DORU SINACI
Foto: ȘT. MATYAȘ

LIBERALII VALENTIN NEAMȚ ȘI LIVIU BOBAR TREC ASTĂZI PRIN „FURCILE CAUDINE"

Astăzi, la București, se întrunește Delegația Permanentă a PNL (Biroul Permanent și președinții organizațiilor județene) pentru a analiza și aproba listele pentru Senat și Camera Deputaților. După cum ne-a declarat deputatul Titus Gheorghiof, se pare că alături de Arad mai sunt doar două sau trei județe care și-au putut alcătui listele fără a li se impune un candidat de la centru.

Pentru locurile secunde la Senat și Camera Deputaților, vor fi luate în discuție candidaturile lui Paul Valentin Neamț și Liviu Bobar.

T.S.

IOAN ALEXANDRU A FOST ÎNMORMÂNTAT LA MĂNĂSTIREA NICULA

Sâmbătă, la orele 12,00, la Mănăstirea Nicula, lângă Gherla, în prezența unui sobor de preoți în frunte cu P. S. Anania Bartolomeu și a unei mulțimi numeroase a avut loc slujba de înmormântare a poetului Ioan Alexandru, fost senator de Arad.

De la Arad au participat Cornel Rotaru, fostul secretar personal al defunctului senator și doctorul Liviu Moldovan. De la București, din partea președinției, a participat consilierul Dorin Marian. Din partea PNȚCD nu au fost marile personalități ale partidului la înmormântare, în schimb joi seara, la Biserica Sf. Gheorghe din București s-a ținut o slujbă religioasă cu un sobor de preoți și cu participarea liderilor CDR, în frunte cu Ion Diaconescu. Vineri, la Alba-Iulia, în drum spre locul de veci de la Mănăstirea Nicula, s-a celebrat o slujbă în Biserica Neamului. Au fost prezente personalități ale orașului, un foarte mare număr de credincioși.

Ioan Alexandru s-a stins în pace, în timp ce scria una dintre poeziile din viitorul volum intitulat **Imnurile învierii**.

I. IERCAN

Poșta paginii politice

COMUNIST SAU NU, HOȚUL TOT HOȚ RĂMÂNE!

D-l I. Pădureanu din Mândruloc își începe scrisoarea cu întrebări de la evenimentele de la revoluție. Ca de exemplu: **„De ce armata, care era acum singura putere, elibera teroriști prinși de revoluționari în Timișoara, Cluj, Sibiu, București? Oare la noi în Arad nu armata a salvat-o pe Pugna de furia revoluționarilor, ducând-o cu totul în cetate?"** Ș. a. m. d.

Dar d-l Pădureanu ajunge și în zilele noastre. Tot cu o întrebare: **„Nu este actuala situație din țară o nebuloasă?" Și continuă: „Revoluționarii manifestau «jos comunismul», au murit pentru aceasta, iar Iliescu i-a botezat pe tovarăși domni și i-a instalat din nou la putere." „Securiștii sunt toți la posturile lor și toți cei care l-au ajutat și sprijinit pe Iliescu. După 10 ani, puterea economică și politică este din nou în mâna lor, bineînțeles mascați - din proletari acuma s-au făcut patroni, au dărâmat burghezia roșie și acuma este una roz. Exemplu Năstase patru case."**

În privința revoluției, de condamnat este actuala putere care în campania din '96 a promis că va face lumină asupra evenimentelor. Precum s-a întâmplat cu alte promisiuni ale lui Constantinescu și compania, aproape nimic nu s-a ales din ceea ce aștepta poporul de la actuala guvernare nici în privința adevărului despre revoluție. Iar dacă actuala guvernare n-a făcut lumină în privința revoluției din decembrie, n-o să facă Iliescu asupra cărui planează grave suspiciuni în privința celor care au murit după 22 decembrie. Așa că **„adevărul despre revoluție"** o sintagmă des folosită de CDR în campania elecatorală din '96 rămâne pe mai departe o enigmă.

În privința **„puterii politice și economice"** care ar fi în mâna foștilor securiști și comuniști, lucrurile ar trebui nuanțate. Și anume. Ion Iliescu s-a înconjurat, evident, de oameni care-i împărtășeau ideologia. Iar aceea era ideologia socialismului victorios. Ion Iliescu a repetat de nenumărate ori sintagma **„valorile socialismului"**. Grav este că Ion Iliescu cunoaște (după cum a studiat) **„valorile socialismului"** practicat în estul Europei de dictaturile proletare. Or, acest socialism și-a dovedit **„valorile"** clacând pe scena istoriei, Ion Iliescu a fost, este și va rămâne un astfel de socialist. La 70 de ani cât are el acum, numai sapa și lopata îl mai scapă de **„valorile socialismului"** studiat la Moscova. Așadar, oamenii lui Ion Iliescu au pus mâna pe bogățiile țării începând cu anul 1990. În 1996 au venit la putere așa-zisele **„forțe democratice"**. Aceste forțe nu s-au lăsat mai prejos și, la rândul lor, au acaparat numeroase bogății ale țării. Au furat oamenii lui Iliescu, sub oblăduirea și aprobarea sa tacită, au furat și oamenii lui Constantinescu. Pentru mine, cel puțin, mult mai de condamnat sunt aceștia din urmă, pentru că au furat în numele democrației. Măcar de la oamenii lui Ion Iliescu nu ne așteptam la altceva. Că Ion Iliescu și compania vin și ne spun că ei sunt curați ca lacrima și că există lume care crede o asemenea gogomănie asta ține de un complex de factori din care, pe primul loc, se află sărăcia.

Nu dragostea pentru PDSR și Ion Iliescu îi îndeamnă pe oameni să-și îndrepte voturile spre aceștia, ci dezamăgirea și nevoia de a avea o speranță undeva. Cel mai bun agent electoral pentru PDSR este actuala putere care s-a îmbuibat în cei patru ani cum au făcut-o și oamenii lui Ion Iliescu înaintea celor de azi.

Așa că, domnule Pădureanu, nu numai Iliescu și comuniștii lui sunt vinovați pentru dezastrul țării, ci și actualii conducători. Ce importanță mai are dacă hoțul e comunist sau nu e comunist? Hoția nu are culoare politică.

I. IERCAN

Week-end politic arădean

PARTIDE PE DRUMURI

Simțind în ceafă răsuflarea rece a alegerilor, partidele bat județul în lung și în lat, în scopul de a-și atrage simpatia electoratului. Teoretic, campania electorală nu a început. Practic, este în plină desfășurare.

PNL: ÎNTÂLNIRE CONSPIRATIVĂ LA ȘEPREUȘ

Mai mulți liberali, în frunte cu deputatul Titus Gheorghiof, s-au deplasat la Șepreuș, unde s-au întâlnit cu primarul, care este țărănist. Se pare că acesta va „ateriza" în curtea liberală, pe „filiera" Calimente. Secretarul Cornel Haristiade a dat o raită pe la Pecica, pentru a pune la punct strategia electorală. În ceea ce privește integrarea foștilor PPDR-iști, deputatul Gheorghiof spune că aceasta a decurs fără probleme.

PD - „PE DE TREI" LA ZĂBRANI

Organizația PD Zăbrani s-a triplat prin „migrarea" a 50 de membri de la PSDR. Drept urmare, a fost ales un nou Birou. Președinte a fost ales Adrian Lupșa, iar vicepreședinți, Liviu Creț și Ioan Rechiștean. Au participat la alegeri Nicolae Iotcu și Adrian Nițu, din partea Biroului Județean.

PDSR - ÎN CAPITALĂ

Președintele Avram Crăciun și încă 14 delegați ai organizației județene au participat - la București - la lucrările Consiliului Național, care a aprobat Programul politic, Strategia electorală și programul de fuziune cu PSDR.

ALIANȚA NAȚIONALĂ (PUNR-PNR) - SEMNĂTURI

Vicepreședinții Alianței Naționale, Teodor Mihuț (PUNR) și Petre Sabău (PNR) au cules listele de semnături pentru susținerea candidaturii lui Marian Munteanu la Președinția României, pe ruta Șiria, Pâncota, Seleuș, Ineu.

CDR 2000 - CANDIDAȚII PENTRU PARLAMENT SUNT ACTIVI

Deputatul Radu Ghidău, locul 1 pe lista pentru Camera Deputaților, a participat la hramul Bisericii ortodoxe sârbe de la Turnu. S-a întâlnit cu cetățenii, a discutat despre problemele agriculturii din zonă. Sâmbătă a fost la Gurahonț, unde s-a întâlnit cu președinții organizațiilor PNȚCD din zonă. Duminică, a participat la slujbă religioasă de la biserica ortodoxă, ocazie cu care a donat un milion de lei. • Rectorul Aurel Ardelean, președintele FER, candidat pe locul 1 pe lista pentru Senat, a avut mai multe întâlniri cu diverse personalități, cu care a analizat rezultatele participării la Simpozionul de la Constanța, organizat de către „Țările Mării Negre". Au fost tratate la cel mai înalt nivel academic probleme privind poluarea și accidentele ecologice.

SIMION TODOCA

PĂLĂRIA LUI NAPOLEON

(Urmare din pagina 1)

Au fost două șanse: dacă câștiga Hitler războiul, acest lucru se făcea de mișcarea de dreapta din România, dacă câștigau sovieticii, cum s-a întâmplat, se făcea și s-a făcut de stânga iudeo-comunistă internațională, sub tutela U. S. Să nu uităm că Ana Pauker, Teohari Georgescu, Al. Moghioroș, Iosif Chișinevschi, Ioșca Rangheț, Valter Roman, Gh. Pantelimon (Pantiușa), Nikolschi erau alogeni. În partidul comunist erau atunci din 1000 de membri, vreo 100 de români și aceștia sub influența Moscovei. Dar recunoscând sau nu în prezent, a avut loc o revoluție care a dat peste cap vechile structuri burgheze corupte, în mod „ortodox" sau mai puțin ortodox. Nici o revoluție în istorie nu s-a făcut cu mănuși. Ce să mai revendice oare un Malaxa sau Mociornița, femeiușca aia obraznică, care se dă urmașa familiei Mociornița și alții ca ei? Din 1948 până în 1990 au avut loc transformări profunde, inclusiv în conștiința oamenilor, care nu mai acceptă să fie slugi la case domnești, ci vor o societate care să le pună în valoare capacitățile. Dacă pentru urmașii lui Carol I, Ferdinand, Ion și Ionel I. C. Brătianu pălăria le venea ca turnată, urmașilor lor pălăria le stătea strâmbă pe cap, dovadă pierderile teritoriale, afacerile în dauna statului român, ca escrocheria patronată de PNȚ, în frunte cu Maniu, cunoscută ca „afacerea Skoda". După război, pălăria a fost pusă pe capul noilor fruntași politici veniți de la Moscova, tot strâmb. Nu li se potrivea, chiar dacă un Groza o purta cu demnitatea unei descendențe onorabile și a unei atitudini cât putea fi de demnă în acele momente. Încorporarea Transilvaniei în România i se datorează lui Groza și vorba lui „chiar dacă tot neamul și numele meu vor fi blamate, mă va salva istoria prin această singură acțiune."

A venit Ceaușescu, care a înlocuit pălăria cu șapca proletară, dar a înlocuit-o cu demnitate, România atingând pe timpul lui cotele cele mai mari de respect și popularitate pe plan internațional și cel mai ridicat nivel de trai cunoscut de români în întreaga lor istorie. Povestea cu grânarul Europei între cele două războaie mondiale era de adormit copiii. Ca exemplu, produceam 2-3 la sută din producția de cereale a Europei și exportam 80%. De aceea, în regiuni întregi ale României pâinea aproape nu era cunoscută decât din sfânta cuminecătură, restul consumau mălai și acela de slabă calitate. În orice caz, șapca lui Ceaușescu stătea mai bine pe cap decât pălăriile lui Maniu sau Dinu Brătianu. În ultimii ani, respectiv de prin 1979, rupt de realități, Ceaușescu a înlocuit șapca cu pălăria care nu-i venea nicicum. Frigul, lipsa alimentelor de bază, un control riguros asupra conștiințelor, toate au dus la scăderea drastică a popularității, pe fondul înțelegerilor dintre ruși și americani privind schimbarea raportului de forțe pe arena mondială.

La noi s-a produs a treia revoluție, care dorea un trai mai bun, libera circulație, libertăți din toate punctele de vedere. Pe fondul unor interese egoiste, meschine, pornite din interiorul seniorilor partidelor istorice, a revendicărilor iredentiste ale extremiștilor unguri, a interesului țărilor Europei occidentale de a deveni și a ne transforma într-o piață de desfacere, șapca lui Ceaușescu a fost înlocuită cu pălăria lui Iliescu. Și, culmea, îi venea bine. Era o pălărie pe măsură. În tandem cu Văcăroiu, talonat aproape de Adrian Năstase, a fost guvernarea post-revoluționară cu cele mai mari succese pe plan economic, social și spiritual. În România începuse să se miște ceva, în ciuda frânelor puse de PNȚCD, PNL, PD, UDMR și alte cârtițe apolitice, ca Pro-Democrația, Alianța Civică, cu lideri aflați în slujba unor puteri străine. Toți aceștia criticau și se plângeau pe la porțile europene de guvernarea pedeseristă, ba că este nostalgică, cripto- ori neocomunistă, ba că ar cocheta cu Rusia etc. Or, la timpul respectiv, de comunism nu mai era vorba în toată Europa, inclusiv Rusia o luase pe o cale dură, a unui capitalism sălbatic. Or, tocmai acest lucru voiau să-l evite cei din guvernarea pedeseristă, să nu ajungem la constituirea unei societăți bazate pe legea junglei.

Atunci când pălăria lui Iliescu se credea că stă mai bine, forțele malefice, ajutate de dușmanii României din exterior au dat lovitura de grație României, aducând la putere, profitând de naivitatea noastră, cea mai reacționară antiromânească și antinațională echipă guvernamentală - marionetă în mâna plutocrației financiare-masonice mondiale. În timp de patru ani, în România s-au distrus creațiile unor vieți de oameni și s-au atacat fundamentele de bază ale existenței noastre economice, sociale și spirituale. Pornirile împotriva bisericii ortodoxe, ca împoriva a tot ce este românesc sunt fenomene simptomatice pentru acești guvernanți cărora le cade pălăria de pe cap, sau așteaptă cu pălăria în mână mila unor străini, cerșind pe la porțile Europei.

Aceștia sunt adevărații dușmani ai României, sunt sceleratii care au adus țara în ruină. Nici un om normal, nici un român nu poate să apere asemenea cauze, să-i considere pe acești politicieni escroci ca reprezentanți ai noștri. Normal, pentru frauda în bandă mafiotă, organizată sub patronajul lui Emil Constantinescu, Sârbu, Ion Mureșan, Remeș, Caramitru și UDMR ar trebui aduși în fața unor tribunale populare revoluționare, suspendată Constituția și lichidați. Din cauza unora ca ei, a unor reprezentanți de frunte ai PNȚCD, PNL, UDMR românii nu au unde munci, nu au ce mânca, nu pot să-și mai trimită copiii la școală, cad pradă de tineri bolilor datorită promiscuității în care ne-au adus acești derbedei instalați în fruntea României. Au creat și organisme de represiune împotriva propriului popor ca justiția, poliția, jandarmeria care condamnă, lichidează pe găinari, mai grav, reprimă dur mișcările sociale și apără escrocheriile care au dus la jaful sistematic al României. Pentru toți aceștia poporul român nu trebuie și nu poate avea nici o milă, cum nu poate avea nici pentru țucălarii funcționari, ziariști, comentatori politici etc. Toată această haită nesătulă nu reprezintă poprul român, ci adâncurile tenebroase ale iadului. Cu o mână își fac crucea drăcească și cu cealaltă fură și trădează poporul român. Trebuie ca fiecare dintre noi să se trezească, să vadă că acești indivizi din actuala putere nu ne reprezintă, sunt cea mai mare rușine din istoria poporului român. Cine mai poate fi cu ei înseamnă că se alătură haitei mafiote care luptă pentru falimentarea României în propriul lor interes, cât și a stăpânilor lor din occident, pe spinarea celor peste 21 de milioane de români. Să le dăm jos pălăriile și să ne regăsim cele care ni se potrivesc.

CÂT NE VOR COSTA CĂLDURA ȘI APA CALDĂ LA IARNĂ? (II)

Interviu cu dl. DORU CÂMPAN, directorul SC Arterm SA

– Domnule director, pentru că se apropie iarna să ne apropiem și noi de ceea ce doare cel mai mult: cheltuielile cu căldura. Dar, mai întâi câteva întrebări de ... încălzire primite de la cititorii noștri. Prima: în multe camere din unele locuințe, coloanele pentru încălzire fiind mai groase în diametru țin destul de bine locul caloriferelor. Spuneți-ne, aceste țevi, se iau în considerare la stabilirea de către dv. a facturilor cu încălzire?

– Nu, conform legii suprafața radiantă - lucrul care stă la baza întocmirii calculelor noastre - se referă exclusiv la suprafața caloriferelor propriu-zise.

– Apropo de această problemă, calculul încălzirii făcut de Arterm după suprafața radiantă, iar de către asociațiile de locatari după cota-parte indiviză, produce destule încurcături. Pentru ce nu se adoptă un singur fel de calcul?

– Asta mă întreb și eu.

– Legea 114/1996, Legea locuinței vorbește de un singur mod de calcul al încălzirii: cel în funcție de cota-parte indiviză ce o deține fiecare proprietar. Mai pe românește spus, în funcție de suprafața totală a locuinței plus un anume procent din părțile și instalațiile de folosință comună ale clădirii.

– După părerea noastră calculul încălzirii după suprafața radiantă a blocului este mult mai aproape de adevăr! Oricum, în condițiile în care tot mai multe blocuri vor fi dotate cu contoare de căldură, această problemă își pierde din actualitate.

– Care este procentul de contorizare la căldură pe oraș? Ne referim la contorizarea pe bloc.

– Circa 50-52%. Înainte de a trece mai departe, aș dori să fac o precizare la discuția noastră anterioară: la blocurile unde nu există contor de apă caldă pe bloc, ci doar contoare pe apartamente, fiecare își va citi contorul și va comunica prin administrator sau direct la Arterm cotele de consum, noi urmând să verificăm prin sondaj corectitudinea acestor autocitiri.

– A doua întrebare: unii arădeni - și nu numai - au început să folosească pentru încălzire și preparatul apei calde centrale de bloc care utilizează gazul. Sunteți de acord cu acest lucru?

– Noi suntem, rămâne de văzut ce vor spune Pompierii, dacă și ei își vor da avizul.

– Câte cereri de debranșare de la sistemul centralizat de încălzire ați primit până acum?

– În intervalul 1 ianuarie-21 septembrie 2000, s-au primit 3556 asemenea cereri și s-au rezolvat efectiv, adică au fost sigilate și scoase de la cheltuielile cu încălzirea 1602 cazuri, care reprezintă 4,49% din suprafața radiantă totală existentă pe oraș.

– Artermul are probleme de recuperare a banilor de la populație?

– Nu, sau într-un procent total nesemnificativ, arădenii dovedindu-se întotdeauna și buni consumatori, dar și buni platnici. Probleme de acest gen avem în Arad - mai trebuie s-o spun? - cu agenții economici.

– Poate pentru că aceștia plătesc gigacaloria cu 517.000 lei în loc de 350.000 de lei cu cât o plătim noi ...

– Prețurile acestea au fost stabilite de către Guvern.

– Știm, același Guvern care se laudă că ajută populația, subvenționând căldura, deși el nu dă un ban, subvenția fiind dată în realitate de către agenții economici care plătesc pentru fiecare gigacalorie cu 167.000 de lei mai mult! În fine, o altă întrebare: știu că specialiștii dv. - pornind de la noul preț al gigacaloriei în vigoare de la 1 octombrie a.c. - ca și de la creșterea progresivă a consumului de gigacalorii datorită intrării în iarnă și a temperaturilor tot mai joase, au întocmit un studiu privind cuantumul aproximativ al cheltuielilor cu încălzirea și apa caldă.

– Da și iată cum arată el. Mai întâi, însă să vedem care va fi situația cu încălzirea:

Luna	1 cameră cu 5 mp suprafață radiantă Lei	2 camere cu 10,5 mp suprafață radiantă Lei	3 camere cu 12,5 mp supraf. radiantă Lei	4 camere cu 14 mp supraf. radiantă Lei
Octombrie	70.910	148.911	177.275	198.548
Noiembrie	255.710	536.991	639.275	715.988
Decembrie	299.865	629.717	749.663	839.622
Ianuarie 2001	318.625	669.113	796.563	892.180
Februarie 2001	271.075	569.258	677.688	759.010
Martie	245.580	515.718	613.950	687.624
Aprilie	127.225	267.173	318.063	356.230

De reținut că în luna octombrie cheltuielile sunt mici deoarece s-au luat în calcul numai 15 zile din lună, respectiv perioada de după 15-16 octombrie când se estimează că se va „da" drumul la căldură. Situația de mai sus a avut în vedere numai consumurile și costurile la locuințele și blocurile care nu au contor pe bloc (sau de branșament), existența unui asemenea contor reducând, evident, considerabil costurile prin supravegherea continuă a consumului de gigacalorii și impunerea unui spirit colectiv de economie.

– Cred că la apă caldă e și mai mare pacoste!

– Exact, aici repartizarea cheltuielilor făcându-se pe număr de persoane, cheltuieli care, aproximativ, vor arăta așa, cu precizarea că tabelul de mai jos **se referă la persoanele care nu au contoare de apă caldă, deci care plătesc în sistemul pausal.**

Nr. de persoane	Total pe lună
1	241.959 lei
2	483.918 lei
3	725.877 lei
4	967.836 lei
5	1.209.795 lei
6	1.451.754 lei

– Pentru că ați pomenit atâta de căldură, când se va da drumul la căldură?

– Potrivit H.G. 425/1994, în vigoare, începerea, citez: „perioadei de încălzire pentru consumatorii de tip urban va avea loc după înregistrarea, timp de 3 zile consecutiv, între orele 18-6 a unor valori medii zilnice ale temperaturii aerului exterior de +10° C sau mai mici."

– Vă mulțumim mult pentru extrem de utilele și interesantele precizări făcute.

MIRCEA DORGOȘAN

CIOBĂNAȘ (RESTANT) CU... 1000 DE OI

În Pecica sunt cinci mari crescători de oi care au efective de până la 1000 de capete. Până în luna mai, fiecare proprietar de turmă trebuia să plătească primăriei taxa de pășunat. Adică 9000 lei/cap de oaie. Cum la scară macro legea nu se respectă, de ce ar fi altfel la Pecica? Unii își fac propria lege. Ca de pildă cel mai mare crescător de oi, Ioan Bratu, care nici până acum n-a catadicsit să-și onoreze obligațiile față de primărie, chiar dacă folosește o pășune în exclusivitate. În aceste condiții, Primăria Pecica intenționează ca anul viitor să instituie o altă modalitate prin care proprietarii să aibă acces la un loc sigur pentru pășunatul oilor: licitația pășunilor. Asta, da, afacere sigură: vrei pășunea, pui banii jos.

T. M.

BTR BANCA TURCO- ROMÂNĂ

Sucursala Arad

Arad 2900, Piața A. Iancu nr. 13, România

Dobânzi pentru depozite la termen

Valută	1 lună	3 luni	6 luni	9 luni	12 luni	Suma minimă	
						Persoane juridice	Persoane fizice
ROL	34	35	34	33	33	25.000.000	5.000.000
USD	6,25	6,50	6,75	-	7,10	3.000 USD	500 USD
DEM și EURO	4,0	4,20	4,50	-	4,70	*3.000 USD	*500 USD

Avantaje:

- Dobânzile sunt fixe pe toată perioada depozitului
- Comisioanele pentru deschiderea și retragerea unui depozit la termenul stabilit: 0%

Certificate de Depozit la Purtător cu Parolă

	LEI	USD	DEM
1 lună	34	6,75	4,5
3 luni	35	7,00	4,7
6 luni	34	7,25	5,0
9 luni	33	7,50	5,2
12 luni	33	7,80	5,5

Avantaje:

- Comisioane pentru cumpărare și răscumpărare: 0%
- La răscumpărare înainte de termen se primește 60% din dobândă, în funcție de perioada de deținere
- Valoarea certificatului poate fi aleasă de către dvs.
- Puteți alege termene fixe sau orice alt termen
- Pot fi cumpărate fără a avea cont în bancă

(1515838)

Pentru informații suplimentare, sunați la 214.422; 254.844.

În Gai O ȘCOALĂ TERORIZATĂ DE FOȘTII ELEVI

Probleme, sărăcie, nepăsarea autorităților sunt trei lucruri asigurate pentru arădenii care locuiesc în cartierele mărginașe. Doar necazurile sunt sigure - ca succesiunea anotimpurilor - în rest nimeni nu știe ce aduce ziua de mâine. De aceea, am reluat serialul relatărilor directe din cartiere, dorind implicarea primăriei, cu echipa sa relativ „proaspătă". Am început cu Gaiul, nu pentru vreun motiv anume, ci pentru că aici problemele par fără sfârșit.

UNDE ÎNCEP GUNOAIELE?

În zona unde tramvaiul șase ia cotitura, pe lângă Băile Termale Gai, gunoaiele au fost așternute cu sârg, lângă linii, pe spațiul (fost) verde și în canalul infect. Nu departe, un teren viran, cu grămezi de moloz, așteaptă, încă, o mână de gospodar și, neîndoielnic, plină de bani...

Hediș Ioan, vecin, deschide seria întrebărilor pentru primărie: „Ăștia nu-și aduc aminte de noi decât o dată la patru ani. Când am votat, ni s-a promis că și cartierele mărginașe vor fi vizitate de primar, să ne ia în seamă durerile. Salubritatea și Primăria au orbul găinii?"

Oricât ar părea de incredibil, Gaiul nu are punct de difuzare a presei, oamenii bătând drumul până în cartierul Aurel Vlaicu, pentru un ziar. O clădire părăginită, din incita „Bidi" amintește vag de așa ceva, dar oamenii stau martori că singurele ziare de acolo sunt ale boschetarilor, care se acoperă cu ele...

ȘCOALA: „AVEM FĂLIȚII NOȘTRI..."

O vizită inopinată la școala din Gai m-a lămurit care este soarta școlilor mărginașe. Cam aceea a unui sărman în ploaie - tremurând de frica vagabonzilor și cu mâna întinsă (degeaba) spre Primărie.

„Până acum, ne-am descurcat cu forțe proprii. Clădirile școlii sunt vechi de o sută de ani și le-am reparat cu ajutorul părinților, cât s-a putut", spunea d-na Nagy Gizela, director adjunct.

„Am cerut Primăriei 10 milioane, pentru igienizare - vine Sanepidul peste noi. Au fost renovate câteva clase. Ce facem cu latrinele sau cu gardul prin care copiii pătrund în curtea Bisericii în contsrucție?!"

Ca și cum n-ar ajunge sărăcia, școala din Gai, clasele I-VIII, cu 400 de copii, este „vizitată" de huligani: **„Unii foști elevi vin zilnic să ia copiilor mâncarea, banii de buzunar etc. Poliția ne-a sfătuit să angajăm agenți de pază..."**

Coșmar este și iarna care urmează, căci doamna Nagy ne-a spus cum vine treaba cu încălzirea: **„Țevile se sparg. Repari într-un loc, se sparg din nou, la câțiva centimetri mai încolo..."**

BIRTURI - DA, PRĂVĂLII - BA!

Trec, cum ziceam, la pas, prin dreptul cinematografului Solidaritatea. Drumurile, cu excepția străzii Codrului și, parțial, Dunării, sunt exact ca la sat. Când plouă, trebuie să-ți iei cizme...

Un rezervor imens, ruginit, stă în fața service-ului de pe strada Codrului. Stă degeaba. Revin pe strada Dunării, unde mai este un loc viran, cu trestii și bălării. Fericire mare pentru vaci și cai, care pasc în liniștea amiezii. În zona stației de tramvai de la capătul liniei șase, zonă năpădită de gunoaie mici și medii, sunt două clădiri scăpate, parcă, de bombardamente. Una din clădiri aparține Poștei Române. Trecătorii circulă cu băgare de seamă, să nu atingă pereții și să dărâme poșta....

Civilizația mai are de așteptat pentru a pătrunde și în Gai. Doamna Vona Ana, de pe strada Dunării, dă glas nemulțumirilor: „Aici avem doar birturi. Farmacie, dispensar, frizerie nu-s. O prăvălie cu materiale, stofe, ce trebuie omului, nu s-a gândit nimeni să deschidă."

ADRIAN BOROȘ

Echilibru în agricultură

PRODUCȚIE PE JUMĂTATE, PREȚURI DUBLE

A absolvit Liceul Agricol Miniș. Apoi, timp de trei ani, a căutat, prin muncă, micile secrete ale culturilor de legume, la Asociația Legumicolă din Pecica, localitatea natală. Drept dovadă că și le-a însușit a fost următorul pas, când în 1992, la 22 de ani, **Valeriu Țigu** a hotărât să muncească propriul pământ și alte câteva zeci, luate în arendă. În acest an a cultivat 100 de hectare cu grâu, porumb, ceapă, arpagic și cartofi.

Când a început afacerea, muncea singur o suprafață de 30 de hectare. Acum are 10 angajați și 10 sezonieri. 33 la sută din producție îi revine fiecărei persoane care și-a arendat pământul la Țigu. Cantitatea rămasă o vinde pe piața liberă, cu excepția porumbului, pe care îl predă, în loc de bani, societăților de la care se aprovizionează cu pesticide, semințe și erbicide.

Jumătate din producția acestui an înseamnă arpagic. Pecica, de fapt, este cunoscută ca fiind a doua mare producătoare de arpagic, din județul nostru, după Vinga.

De la jumătatea verii a irigat culturile de legume și, în acest mod, a reușit să salveze o parte din producție. Comparativ cu recolta dintr-un an bun, producția a fost înjumătățită de secetă. Chiar în aceste condiții, Valeriu Țigu nu a pierdut. Îl salvează prețurile duble care acoperă pierderile. La ceapă a obținut o producție de 15 t/ha. Se aștepta să o vândă cu 3000 lei/kg. A epuizat întreg stocul, vânzând-o cu 5000-6000 lei/kg. 20 tone de cartofi la hectar a recoltat de pe suprafața semănată și i-a vândut deja en gros cu 3500-4000 lei/kg. Grâul nu-l vinde, ci îl macină, iar făina o frământă pentru pâine, la brutăria pe care o are.

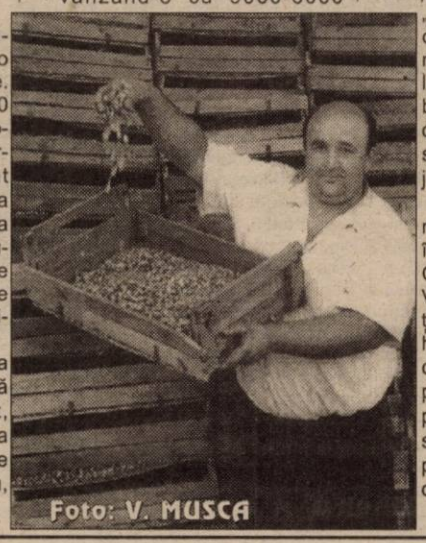
Foto: V. MUSCA

Țigu spune că agricultura nu e rentabilă ca și afacere, dar are încrederea că în viitor vor fi schimbări în bine. Este printre puținii agricultori care recunosc că după ce face bilanțul rămâne și un câștig. „Problema e că acest câștig nu e ca și la comercianți zilnic sau lunar, ci anual. Stai cu banii investiți o grămadă de vreme și nici nu ai o siguranță. Timpul poate juca oricând feste."

La 30 de ani muncește cât cuprinde, între 14 și 18 ore zilnic. Ca orice producător, și Valeriu Țigu are nemulțumirile lui. Legate de hoții care dau iama în culturi - deși are cinci paznici angajați - și de politica statului care nu stabilește cu anticipație prețurile minimale la produsele agricole.

T. MATICA

PRODUCȚIE RECORD, DEZAMĂGIRE - PE MĂSURĂ

Ștefan Popa, zis **Ștevița**, este unul dintre agricultorii din Șeitin. În acest an, a cultivat porumb pe o suprafață de 20 de hectare. Ștevița a fost luat prin surprindere de producțiile record pe care le-a obținut în condițiile acestui an agricol păcătos, când la Șeitin n-a mai căzut o ploaie adevărată de prin martie-aprilie. „M-am speriat, pur și simplu. Anul trecut, cu ploi, cu soiul Andreia și cu exact aceeași tehnologie pe care am aplicat-o în acest an, am avut o producție de 6500 kg/ha". Cum spuneam, în această toamnă, momentul recoltatului a fost un paradox pentru proprietar. Până acum a recoltat zece hectare și a obținut 7500 kg/ha. Știuleții, tot unul și unul, au și câte 28 de rânduri de boabe. Proprietarul zice că în câmp tuleii sunt atât de înalți, încât nici nu se vede tractorul printre ei. Iar culegătoarele mai scunde de statură trebuie să se înalțe pentru a ajunge la roadă.

Ștefan Popa nu se poate bucura pe deplin de norocul cu care l-a hărăzit natura. În condițiile în care, în general, recolta de porumb e catastrofală și, deci, oferta pe piață e și ea slabă, el, care are ce vinde, n-are cui. „Am dat anunț în ziare, m-am interesat la bază, la Nădlac, nu cumpără nimeni." Ștevița ar vinde kilogramul de știulete cu 2000 lei și banii obținuți i-ar investi în utilaje pentru o moară. Nu are depozite speciale pentru porumb și este conștient că în timp porumbul se depreciază iar pierderile pot ajunge până la peste 5%.

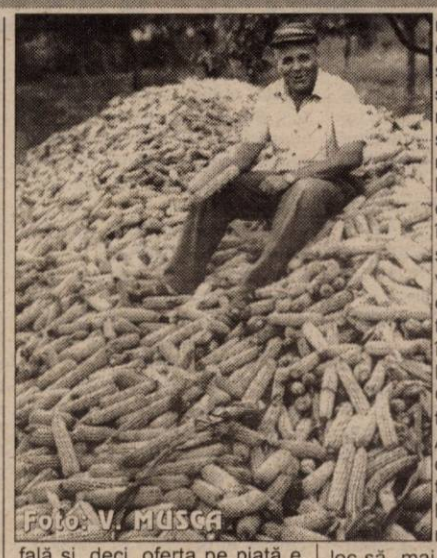
Foto: V. MUSCA

Revolta agricultorului este mare. El oferă cereale și alții cu siguranță ar vrea să cumpere. Dar nu au de unde, sau nu știu de unde. Așadar, lanțul producător-cumpărător este întrerupt de una sau mai multe verigi. În aceste condiții, producătorul din Șeitin întreabă ce fac Direcția Agricolă, Oficiul de Consultanță, Ministerul Agriculturii și, evident, parlamentarii. „Care analizează legea homosexualilor, în loc să mai plece ochii și către agricultori și problemele lor." Și, într-adevăr, agricultorii continuă să se lovească de probleme: pământul, arid, nu se poate ara și, ca atare, slabe șanse să fie însămânțat cu grâu. Disfuncționalitățile de care se lovește l-au determinat pe Ștevița să zică cu dezamăgire: „mă predau". În traducere, asta înseamnă renunț la agricultură.

TEODORA MATICA

PLANTĂRILE DE TOAMNĂ

Pomii fructiferi

La plantarea de toamnă a pomilor fructiferi, procentul de prindere fiind de 98-100% față de numai 85-90% la plantarea de primăvară.

Săpatul gropilor se face cu 40-60 zile înainte de plantarea propriu zisă, cu scopul de a crea condiții de aerare a pământului. Dacă terenul nu a fost desfundat gropile sunt de 1x0,7 m. Pământul rezultat de la săpatul gropilor, în grosime de 30-35 cm de la suprafață se așează de o parte, iar stratul inferior în cealaltă parte. Pe pante mari și neregulate, săparea gropilor se face concomitent cu efectuarea teraselor individuale.

Umplerea parțială a gropilor, se execută cu 2-3 săptămâni înainte de plantare. La fundul gropii se aruncă 15-20 cm pământ din stratul inferior, apoi se completează până la jumătate sau două treimi cu pământ din stratul de la suprafață.

Alegerea pomilor. Pentru plantare se aleg pomi bine dezvoltați, sănătoși cu rădăcini de peste 25-30 cm lungime, neofilite.

Fasonarea rădăcinilor și mocirlirea: Scopul este de a se împrospăta tăieturile făcute la scos, de scurtare a rădăcinilor rupte, rănite, imediat deasupra rănii, lăsându-le întregi pe cele sănătoase. Rădăcinile subțiri se scurtează la 1-2 cm. După fasonare se înmoaie până la colet într-o pastă făcută dintr-un amestec de balegar, pământ și apă în părți egale. Această mocirlă stimulează vindecarea rănilor și apariția de noi rădăcini.

Fertilizarea la plantare. În pământul destinat plantării (stratul provenit de la suprafață) se amestecă 2 găleți de gunoi putrezit plus 200 grame de superfosfat și sare potasică.

Adâncimea de plantare: Se trage pământul amestecat cu îngrășăminte în mijlocul gropii, ca un mușuroi, pe care se așează rădăcinile pomului, astfel încât coletul să fie deasupra marginii gropii. Se aruncă apoi pământ mărunt și reavăn (din cel amestecat cu îngrășăminte), întroducându-se ușor cu degetele răsfirate printre rădăcini. După ce au fost acoperite rădăcinile, se scutură ușor pomul, pentru ca pământul să pătrundă bine între toate rădăcinile. După ce s-a nivelat solul tras peste rădăcini, se tasează foarte bine prin călcare. Se trage apoi tot pământul în groapă și se calcă din nou. În jurul pomului se modelează pământul sub formă de farfurie și se toarnă 2 găleți cu apă. După ce apa a pătruns în sol, se face un mușuroi de pământ în jurul pomului. Fasonarea coroanei se face primăvara la începutul lunii martie.

Se protejează trunchiul pomilor contra rozătoarelor.

Puieții de pomi se pot achiziționa de la una din stațiunile de cercetare și producție pomicolă Bistrița, Caransebeș, Cluj, Geoagiu, Satu Mare, Tg. Jiu, Oradea sau ComFruct Lipova.

Căpșunul

Am prezentat în articole anterioare plantarea de primăvară și vară a căpșunului. Acesta poate fi plantat și toamna, în perioada 15 septembrie - 15 octombrie.

Plantarea se face manual, în gropi de cca. 20 cm adâncime, cu plantatorul sau cu sapa.

Adâncimea de plantare optimă presupune menținerea coletului stolonului la nivelul solului, mugurele centrat acoperit cu pământ.

În cazul în care plantarea se face la suprafață, plantele vor degera peste iarnă, iar în cazul plantării mai adânci, pornirea în vegetație primăvara se face greu, existând riscul putrezirii mugurelui.

De asemenea, un rol important la prindere, îl joacă poziția rădăcinilor în groapă, care trebuie să fie perfect verticală și dreaptă.

Solul trebuie să fie bine mărunțit iar stolonii pentru plantat se pregătesc prin îndepărtarea filamentelor și a frunzelor uscate și reducerea suprafeței foliate, fără să afecteze mugurele central (se lasă 1-2 frunzulițe).

De regulă, rădăcinile nu se scurtează decât dacă depășesc 20 cm lungime. Se execută apoi mocirlirea stolonilor, într-un amestec de pământ, gunoi proaspăt și apă, suficient de consistent ca să adere pe rădăcini. În acest amestec, se introduc rădăcinile fiecărei plante înainte de introducere în groapă.

Solul trebuie bine tasat pe lângă plantă, ca acesta să intre în contact intim cu rădăcinile, astfel încât, la prinderea ușoară de frunzulițe, planta să nu iasă din sol. După plantare, se udă imediat la fiecare plantă.

Pe suprafețe mici, unde lucrările de întreținere se execută manual, distanțele de plantare sunt de 20-25 cm între plante pe rând și 30 cm între rânduri. Cele mai valoroase soiuri de căpșuni se găsesc la Stațiunea de Cercetare și Producție Pomicolă Satu Mare, care are adresa: Comuna Vetiș, Satul Decebal, cod 3987, Drumul Carei Jud. Satu Mare.

Ing. ION ARMĂȘOIU

La Agrosem - sămânță este

LA ȚĂRANI - LIPSESC BANII

La agenția *„Agrosem"* Arad se află în toi lucrările de condiționare și tratare a semințelor de grâu și orz. În toamna acestui an, „Agrosem" va livra în cele 25 de puncte de comercializare din județ 2000 tone de sămânță de grâu și de orz. Producătorii agricolí pot alege între șase soiuri de sămânță de grâu. La orz, oferta este singulară. Directorul angeției „Agrosem" Arad, *ing. Cosmin Dubeștean*, spune că soiurile românești de grâu și de orz sunt cele mai căutate. În acest an, sămânța de grâu poate fi achiziționată la prețul de 6500 lei kilogramul, iar cea de orz, la 5500 lei/kg.

Foarte mulți producători seamănă grâu și orz de pe pod, din recolta anului precedent, pentru că baierele pungii nu le permit să achiziționeze sămânța tratată. În acest caz, și producția e pe măsură: adică slabă. Directorul C. Dubeștean amintește doar câteva dintre avantajele pe care le are sămânța tratată: elimină bolile și dăunătorii, iar producția la hectar e cu cel puțin 50% mai mare. Decizia rămâne, oricum, la latitudinea producătorului: puțin și bun sau mult și prost.

În această toamnă, intenția de subvenție cu 37% a seminței de grâu rămâne sub imperiul lui „dacă". Dubeștean este convins că, în cazul în care intenția s-ar transpune în fapte, cultivatorii de păioase ar cumpăra cantități mai mari de sămânță tratată. Oricum, până la ora actuală, decizia subvenționării seminței de grâu rămâne o necunoscută. Până să coboare guvernanții la talpa țării și la pământ există riscul ca perioada optimă a semănatului grâului (1-20 octombrie) să se consume și să mai apară, astfel, o lege cu efect întârziat, iar baba cu... sămânatul să fi trecut pe ulița agriculturii.

Pentru a veni în sprijinul producătorilor agricoli, „Agrosem" livrează semințe și în schimbul produselor agricole. Un fel de troc care se traduce astfel: un kilogram de sămânță de grâu certificată, în schimbul a două kilograme de grâu de cosum de calitate: neatacat de boli și de dăunători.

În acest an, „Agrosem" a încheiat contracte de asociere în participațiune pentru cultura de soia, tot pentru a-l ajuta pe producător. Comparativ cu anul trecut, s-a semănat o cantitate cu 30% mai mare, dar seceta a fost nefavorabilă acestei culturi.

Societățile producătoare de semințe duc o luptă cot la cot cu concurența neloială care vine, în mai mică măsură, din partea particularilor și, în mai mare măsură, din partea celor care le aduc din Ungaria. Să fie sămânța ungurească mai de calitate? Să crească plantele din semințe ungurești într-o zi, ca în poveste, și cele din semințe românești în șapte? Nici vorbă. Doar că în Ungaria, Guvernul subvenționează semințele cu 50-60% tocmai pentru a-l încuraja pe producător și implicit prețul semințelor aduse de peste graniță ajunge să fie pe jumătate în comparație cu prețul semințelor românești. Concluzia directorului Dubeștean a devenit o constatare standard și se face auzită în fiecare localitate unde munca pământului este preocuparea de bază: „Guvernul ar trebui să se gândească și la agricultură."

TEODORA MATICA

BISERICĂ VIE RIDICATĂ LA CERURI - IOAN ALEXANDRU

Scriu aceste rânduri - gânduri în noapte - însoțite de ploaia inimii și a ochilor pe care o datorez Lui, Celui ce a fost și fi-va pentru neamul nostru simbolul marelui român creștin Ioan Alexandru.

Zămislit acum 59 de ani, în colțul de sus al țării, în Maramureșul Voievodal, s-a stins departe de glia sa, în Germania, acolo unde și-a desăvârșit studiile, devenindu-i ea o a doua patrie.

Poetul Ioan Alexandru, din înălțimi astrale, înmulțește ceata îngerilor români prea rugători Cerului pentru neamul său. Sufletul Lui i se alătură celor din stirpea cărora descinde și al căror duh sfânt aici pe pământ l-a semănat: Mihai Eminescu și Lucian Blaga.

Suflet înzestrat cu o sensibilitate și intelect de excepție, dotat cu o inimă încât marginile cerului nu o puteau cuprinde, arzândă mereu, zi și noapte în rugăciune, Ioan Alexandru a fost o adevărată biserică în cuprinsul căreia Iisus Christos sălășluia, Ioan Alexandru fiindu-i cel dintâi chemat slujitor.

De acum înainte toate sfintele noastre Crăciunuri și Paști precum și celelalte mari sărbători creștine vor fi în mai mare curăție petrecute de noi, căci sus, avem la dreapta tatălui o neprihănită voce românească care se roagă cu inima sporind îndurarea și mila cerească față de noi, păcătoșii.

Scurtă, prea scurtă i-a fost șederea pe pământ! Și totuși, el a înavuțit într-atât de mult neamul și pământul său încât oricâte adjective ori date am aduce spre demonstrație n-am izbuti să-l preamărim.

Cu El neamul nostru a fost mai nobil în lume, pământul nostru mai curat în spirit.

Nimeni ca el n-a zidit în vremuri de opreliști, pe un întreg neam, întru Cuvântul lui Dumnezeu. Poezia Lui ca și rostirea ei de către El însuși a încălzit inima românească, salvând-o de la un îngheț și rătăcire în noapte.

Poezia Lui a fost precum Cuvântul Lui Dumnezeu eliberatoare și îndrumătoare pentru spiritul românesc.

Ioan Aelxandru a fost cea mai aprinsă făclie la români ce a ars cu atâta negrijă de sine, vecină cu sfințenia. Cine l-a ascultat pe Omul de litere Ioan Alexandru conferențiind sau recitând - plângând l-a putut vedea - simțind inima arzând de dorul Lui Dumnezeu și al neamului său.

Ioan Alexandru a fost pentru neamul românesc un darnic, generos și neprihănit izvor de hrană spirituală. El a fost o apă vie pentru neam. De aceea, acum, din păcate doar acum, nu și în ultimii ani ai vieții petrecuți în cărucior, întregul neam este în dorul de El, preacuratul suflet. Da, El nu este singur! El este învesmântat în muzica sacră a imnelor pe care le cântă neîncetat Ardealul și Avram Iancu și Putna și Moldova și Brâncoveanu cel Sfânt.

Ioan Alexandru s-a ridicat la Ceruri pe aripile Cuvântului lui Dumnezeu pe care El l-a semănat aici pe pământ cu credință și atât dor mult de Christ.

Ioan Alexandru a fost și va fi biserică vie, românească, ridicată la ceruri.

Acolo, în înalturi, El viețuiește sub forma stelei românești ce strălucește, sporind taina luminilor cerești de necuprins, ce coboară asupră-ne, ocrotindu-ne.

DORU BOGDAN

LIPSĂ DE ONESTITATE ÎN ELABORAREA UNEI LUCRĂRI ȘTIINȚIFICE

Oricare apariție editorială, consacrată vieții și operei lui Vasile Goldiș, este întâmpinată cu interes atât din partea istoricilor cât și a altor categorii de intelectuali preocupați de cunoașterea activității personalităților din pantheonul nostru național. Cu acest sentiment firesc am deschis cartea **„Vasile Goldiș, Activitatea școlară în contextul imperativelor naționale“**, editate de Vasile Goldiș University Press, Arad 2000. Și, la fel de firesc, am dorit să aflu o seamă de noutăți despre Vasile Goldiș, care să se adauge la cunoștințele mele despre el, informații pe care le am din lucrările dedicate acestei ilustre personalități a neamului românesc. Până în prezent, contribuția cea mai importantă, deosebit de consistentă, la cunoașterea vieții și activității lui Vasile Goldiș și-a adus-o prof. dr. Gheorghe Șora. El este merituosul biograf al celui pe care Octavin Goga l-a considerat **„unul din părinții patriei.“** După decenii de cercetare care a fost valorificată în numeroase lucrări, temeinicul și harnicul istoric dr. Gheorghe Șora a publicat, în anul 1993, o excelentă și masivă „lucrare cu caracter de sinteză monografică“ (acad. Ștefan Pascu - „Cuvânt înainte“) întitulată **„Vasile Goldiș- o viață de om așa cum a fost“. Aceasta este o lucrare peste care nu poate trece nici un cercetător care scrie despre Vasile Goldiș.**

Însă, spre surprinderea mea, noul autor al unei scrieri despre Vasile Goldiș - e vorba de Chiș Petru - nu menționează nicăieri monografia publicată de Gheorghe Șora și nici lucrarea **„Biografia unui mare luptător: Vasile Goldiș. Compendiu“** (precuvântarea, de Preasfinția Sa dr. Timotei Seviciu, episcopul Aradului) semnată de dr. Gheorghe Șora și Cristian Creț. În schimb, Chiș Petru folosește din abundență informații cuprinse în cărțile amintite, ba chiar există și similitudini de structurare cu Compendiul amintit. Până când și-a elaborat lucrarea, Chiș Petru a publicat doar un singur studiu despre Vasile Goldiș. Acesta se numește „Vasile Goldiș, responsabil al resortului de culte și instrucție publică din cadrul Consiliului Dirigent“ în „Ziridava“, V, 1974 (Muzeul Județean Arad).

Desigur că, pornind de la acest studiu, Chiș Petru s-a gândit, după un sfert de veac, să publice o carte despre Vasile Goldiș. Și-a purces la scris, **dar nu în urma unei cercetări în arhive și în biblioteci,** ci luând cu hapca date din cele două cărți ale lui Gheorghe Șora, care a ostenit vreme de o viață, ca să pună în lumină personalitatea lui Vasile Goldiș. Ba mai mult, noul goldișian mai face și pe deșteptul, la un moment dat, susținând că: „Vasile Goldiș s-a născut la 25 noiembrie (stil nou) 1862 în comuna Seleuș, din județul Arad, unde tatăl său Isaia Goldiș, funcționa ca preot ortodox. Această precizare o face autorul în dezacord cu Gheorghe Șora care indică ca loc de naștere satul Mocirla (azi Lunca Teuzului). În felul acesta, autorul ignoră documentul privitor la data nașterii lui Goldiș, pe care la publicat în facsimil Gheorghe Șora, în cartea „Vasile Goldiș - o viață de om așa cum a fost“ (pag 507) - lucrare premiată de Academia Română, pe anul 1993.

Am putea indica o sumedenie de pagini din lucrările lui Gheorghe Șora care sunt hăcuite de Chiș Petru pentru nesfârșitele compilații, aduse din condei în „originala“ sa carte. Originalitatea începe chiar de la **copertă**, pe aceasta fiind reprodusă fotografia lui Vasile Goldiș din timpul studenției sale, în uniformă cu grad de sublocotenent, la Viena. Fără îndoială că imaginea respectivă nu are nici o legătură cu „activitatea școlară în contextul imperativelor naționale“. Sau în privința credibilității documentare, iarăși cercetătorul Chiș Petru este cât se poate de „original.“ El face trimiteri la un fond de documente care s-ar afla la bibliotecile municipiului Arad. În prezent, Fonduri documentare Goldiș se păstrează la Direcția Arhivelor Naționale a Județului Arad.

IOAN MARIȘ

„De bună seamă voi pleca de-aici...”

După ce a stat, de câțiva ani în Germania, la Bonn, imobilizat într-un scaun cu rotile în urma unui accident cerebral, Ioan Alexandru (n. 25 dec. 1941, în Țopa Mică, jud. Cluj) a trecut în lumea celor drepți (m. Bonn, 16 septembrie 2000). Poet ritualic, înzestrat cu candoare și patimă, tensionat afectiv până la ceremonie, dăruit „Ființei prin jertfa Ființei”, Ioan Aelxandru lasă liricii române /universale câteva texte poetice, grupate în volumele: **Viața deocamdată**, **Infernul discutabil**, **Vămile Pustiei**, **Imnele bucuriei**, **Pământ transfigurat**, **Imnele iubirii**. Țara și familia i-a respectat o dorință metafizică: „Pe dealu-acesta-n satul transilvan / Copiii mei să mă-ngropați pe mine / Pe-aceste blânde culmi dumnezeiești / Să îmi petreceți sufletul cu bine.”

Iar **Epitaful** și l-a scris cu aceeași iubire pentru credință, valoare și tărâm natal: „Iar trupul meu curând va fi sorbit / De acest suflet cu desăvârșire / Simt zi de zi cum este erodat / Din rădăcină și din amintire (...) // Cu cât mă dărui cu-atât sunt mai expus / Cu inima la tot ce mă atinge / De bună seamă voi pleca de-aici / Când cosmosul în ea se va prelinge.”

A. ILICA

„Cartea de aventuri”

Editura Hyperion a inițiat un proiect inedit, menit să descopere noi talente. „Cartea de aventuri” este un concurs dedicat tuturor celor care îndrăgesc literatura și au scris o carte de aventuri. Vârsta și profesia autorilor nu contează, singura condiție care se impune fiind ca respectiva carte să nu fi fost publicată până în prezent.

În urma unei selecții, cele mai bune cărți de aventuri vor fi publicate de către Editura Hyperion și distribuite în întreaga țară prin intermediul firmei de distribuție Hyperion Distribution.

Acest concurs aduce o noutate pentru piața românească, Hyperion fiind singura editură care intenționează să descopere noi talente și să suporte cheltuielile de tipărire și distribuție a cărților care vor fi desemnate câștigătoare. Acesta nu va fi un proiect singular, urmând ca după publicarea unei serii de cărți de aventuri să fie lansate și alte concursuri de carte, pe teme diverse.

Scrisorile de intenție, însoție de scurte rezumate ale cărților și datele personale, vor fi trimise pe adresa: Editura Hyperion, strada Mihail Veliciu nr. 15, Cluj-Napoca, specificând pe plic „Cartea de aventuri.” Data limită de expediere a acestora este 15 decembrie 2000.

Menționăm că până în prezent Editura Hyperion a lansat pe piață sute de titluri din toate domeniile: carte pentru copii, beletristică, cultură generală, carte de bucate, cărți de divertisment, cărți de specialitate etc.

Pax et bonum!

La Arad s-au derulat, recent, lucrările Capitlului provincial al Ordinului Minoriților, în prezența trimisului Curiei Generale a Franciscanilor Conventuali, **Pater Hubert Lipinski (Polonia)** și a ministrului provincial, **Pater Kartal Ernö (Ungaria).**

Ordinul numără 4600 de călugări și preoți care funcționează în 60 de țări ale lumii, conduși de un ministru și de nouă asistenți generali, desemnați pentru șase zone geografice, numite conferințe.

Începuturile ordinului se plasează în timpul Sfântului Francisc de Assisi, 1229, iar după 1525 se desprind capucinii astfel încât astăzi există: minoriți, frații minori conventuali, capucinii și ordinul laic franciscan. În vremea premergătoare Revoluției de la 1789 aceștia aveau un cuvânt greu în Franța. În Imperiul habsburgic, Iosif al II-lea i-a determinat ca pe lângă viața duhovnicească să-și asume și preocupări de ordin social, patronarea de școli și spitale.

În Arad prezența acestora este semnalată după anul 1700. Prima biserică a fost în Piața Avram Iancu (aproximativ pe locul farmaciei), a doua în curtea bisericii catolice iar la începutul secolului s-au ridicat palatul și biserica actuale, ce găzduiau însăși conducerea ordinului.

În țara noastră există câteva sute de călugări minoriți în Transilvania și în județele Iași, Bacău și Roman, subordonați la două zone geografice distincte. În prezent, la noi ordinul este în reorganizare, 16 tineri se află la studii iar pentru formarea unui călugăr este necesară o perioadă de 10-15 ani. În situația în care majoritatea tinerilor ce ajung să studieze în străinătate și nu știu cum să facă să rămână pe acolo, sperăm ca măcar aceștia să se întoarcă să facă acasă activitate misionară. În rest Pax et bonum !

DANA TODOR

Fantezii cu mere ...

TOAMNA ARE MEMORIA MERELOR

De aceea - în fiecare an - toamna le scrie ilustrate pe frunze de soare și de vânt și ele - merele - vin din mierea pământului și din culorile cerului și modelate după cercul lunii, se rotesc în jurul ei ca niște sateliți într-o constelație de arome.

Și se deschid ferestrele la case și se închid gusturile pe cerul gurii și parcă fiecare măr desprins de pe creanga acestui miracol natural al toamnei, are ecoul unui clopot mic lovind aerul zilei sunător.

Am fost invitată la o livadă de meri - ionatan, pe dealurile podgoriei - să privesc cum toamna aprinde candelabrele merelor pe crengi și să ascult sunetul unei clipe cum se preface-n melodie.

Încă de departe am simțit vălurind în jur - ca o fluturare de parfume, zemuri dând în clocot, de parcă traversam un sentiment cosmic ...

Când coboară podgoriile la șes - în coșuri mari cât o grădină - culegem flăcăruia fiecărui măr și-o răcorim în palma deschisă ca pentru o bucurie, fiindcă merele sunt poemele toamnei și eu înscriu umbra unui vers pe lumina rotundă a unui măr ...

LIGIA TOMȘA

Zilele trecute, secretarul general al Academiei de Artă, cultură și istorie din Brazilia, domnul profesor dr. George Legman, a fost oaspetele Universității „Vasile Goldiș” din Arad. Am profitat și noi de această vizită pentru a afla

UN BRAZILIAN, DESPRE ROMÂNIA

câteva lucruri noi despre învățământul brazilian.

– Domnule profesor, cunoașteți destul de bine sistemul de învățământ românesc, ați vizitat România de multe ori, care credeți că ar fi diferențele majore între învățământul românesc și cel brazilian?

– Nu sunt prea multe, mai ales în ceea ce privește structura lui. Și în Brazilia, copiii, după grădiniță, urmează școala elementară iar apoi școala medie, adică liceul, până în clasa a XII-a. Apoi facultatea, numai că, în Brazilia pentru a fi acceptat într-o universitate, examenul de admitere este obligatoriu. Aici, am observat că se încearcă eliminarea lui.

– E bine, e rău?

– Nu știu dar în Brazilia nu se ține cont de media obținută la liceu.

– Care este raportul între învățământul universitar de stat și cel particular din Brazilia?

– Cam 60% reprezintă învățământul de stat și 35% cel particular.

– Care sunt cele mai solicitate facultăți?

– În domeniul științelor exacte sunt: medicina, farmacia, marketing, fizica atomică și geologia. Dintre științele umane, limbile străine - engleza și franceza, și sociologia.

– Ne puteți spune câți studenți români sunt acolo pentru studii?

– Nu știu să vă spun exact, dar știu că școala din România e foarte bună. Ceea ce mai știu e că în Brazilia avem 70 de instrumentiști de corzi români (muzică clasică) care lucrează cu diferite orchestre de la noi. De asemenea, sunt profesori români care predau la Universitățile de aici spre exemplu, profesorul Ionel Haiduc (vice-președintele Academiei Române) sau prof. Al. Frâncu care predă germana și româna.

– După '89 știu că ați revenit în România de mai multe ori. Ați observat schimbări de la o vizită la alta?

– Puține, dar sper ca lucrurile să meargă spre bine. În Arad însă, să vă spun sincer, nu am crezut că în zece ani s-ar putea realiza așa ceva, mă refer la Universitatea „Vasile Goldiș”, domnul rector Aurel Ardelean este un excelent manager. Dacă nu s-ar fi făcut ceea ce se vede astăzi nu am fi fost aici pentru a încheia acest protocol de colaborare.

– Ne puteți oferi mai multe informații despre acest protocol?

– Da, s-a încheiat între Facultatea de Marketing și Management din cadrul Universității „Vasile Goldiș” și cea de Marketing Politic din Brazilia. Aceasta înseamnă că vom organiza Workshop-uri, schimburi științifice și culturale prin profesorii brazilieni care vor veni aici iar cei din Arad vor veni la noi, în Brazilia, cât și burse pentru studenți.

– În final, aș vrea să dezvăluiți și cititorilor noștri relația dvs. specială cu țara noastră.

– Sunt român, născut în Cluj unde am și locuit până în 1946. Am plecat la 14 ani în Brazilia și am revenit după revoluție de câteva ori. Zilele acestea am fost și la Cluj unde mi s-a întâmplat ceva neobișnuit; la micul dejun am primit unt francez, gem grecesc și lapte din Italia. Am fost surprins, mă așteptam ca aceste produse să fie românești.

A consemnat
MONICA ARDELEAN
Foto: AL. MARIANUȚ

Pătrunjelul - aliment medicament

Ca și usturoiul, ceapa, păpădia, prazul și morcovul, pătrunjelul este considerat un aliment medicament.

Pătrunjelul conține apiol (un principiu estrogen), vitaminele A, B, C, fier, calciu, fosfor, magneziu, sodiu, potasiu, iod, cupru, mangan, sulf, clorofilă, diastaze, ulei esențial. Pătrunjelul conține de patru ori mai multă vitamina C decât portocala; 100 g pătrunjel proaspăt conțin 19 mg fier, 240 mg de vitamina C, 60 mg de provitamina A. Pătrunjelul are următoarele proprietăți terapeutice: ▼ este un bun depurativ al sângelui, al tubului digestiv și al căilor urinare. ▼ este un stimulent general și nervos; ▼ crește pofta de mâncare; ▼ reglează tulburările de ciclu menstrual; ▼ stimulează contracția veziculei biliare; ▼ este antianemic și antirahitic; ▼ stimulează diureza, eliminarea acidului uric ▼ este vermifug, recomandându-se în parazitozele intestinale.

Iată câteva modalități de folosire a pătrunjelului, descrise de Jean Valnet:

- sub formă de decoct: 50 g semințe sau rădăcini se pun într-un litru de apă. Se fierb cinci minute și se infuzează cincisprezece. Se beau 2 căni pe zi, înainte de mese. Acest decoct se recomandă în reumatism, litiază urinară, oligurie, tulburări de ciclu menstrual.

- dacă aveți diaree fierbeți două rădăcini de pătrunjel și 10 g scoarță de stejar. Strecurați și beți câte o cană, dimineața și seara, până la vindecare.

- frunzele de pătrunjel bine mărunțite, aplicate pe sâni, opresc lactația și vindecă mastita

- infuzia de pătrunjel se recomandă contra pistruilor

- pentru curățirea tenului se recomandă spălături, dimineața și seara, timp de o săptămână, cu un decoct călduț de pătrunjel (o mână de pătrunjel se fierbe 15 minute în 500 ml apă).

Remedii naturale

■ **în stomatite** se recomandă gargarisme cu decoct obținut dintr-o gulie mare, rasă, fiartă într-un litru de apă, până ce lichidul scade la jumătate.

Rezultate bune se obțin și cu badijonări cu suc de lămâie sau portocală sau cu tamponări ale mucoasei bucale cu suc de ceapă.

■ **în amigdalite** se obțin foarte bune rezultate, făcând gargară cu decoct de gutui.

■ **în anorexie** (lipsa poftei de mâncare) se recomandă cantități moderate de ardei iute, care excită puternic secrețiile gastrice. Hreanul stimulează și el pofta de mâncare. O rădăcină curățată și spălată bine se taie sub formă de rondele cât mai subțiri, la care se adaugă 2 linguri de zahăr și se păstrează într-un borcan închis, până la dizolvarea zahărului. Din siropul rezultat se ia câte o linguriță, înainte de fiecare masă. Se mai poate prepara un vin tonic care stimulează secrețiile gastrointestinale. Se macerează timp de 24 ore, 30 g rădăcină de hrean (rasă), într-un litru de vin de casă. Se bea câte un păhărel înainte de masă.

■ **sfecla roșie** - se recomandă sub formă de salată crudă și sub formă de suc datorită conținutului ridicat în săruri minerale și oligoelemente. Este un bun adjuvant în tratamentul dietetic al bolii hipertensive.

■ **nalba mare** se recomandă în inflamații ale mucoaselor căilor respiratorii, digestive și genito-urinare. Frunzele și florile se prepară sub formă de infuzie, iar rădăcina, sub formă de macerat la rece.

SFATURI...

◆ gutuile se recomandă **în inflamațiile acute ale intestinului subțire, în digestii anevoioase și în tuberculoza pulmonară.** Pentru aceasta, o gutuie necurățată se taie în felii subțiri și se fierbe într-un litru de apă, până se reduce cantitatea de apă la jumătate. Se strecoară și se adaugă 50 g zahăr.

◆ **contra gripei,** lăsați să se macereze două cepe tăiate în felii subțiri în 2 l de apă. Beți un pahar de macerat între mese și un alt pahar la culcare, timp de 15 zile.

◆ **împotriva paraziților intestinali,** lăsați să se macereze o felie de ceapă mare tăiată felii într-un litru de vin alb. Beți un pahar în fiecare dimineață, la trezire, timp de o săptămână. Se reia timp de 2 sau 3 luni.

◆ **împotriva constipației,** mâncați dimineața pe stomacul gol, prune proaspete cu pâine de secară

◆ **sfecla roșie** este al doilea element vegetal apreciat pentru bogăția lui în potasiu, după drojdia de bere.

◆ după o veche tradiție, **căței de usturoi**, așezați într-un săculeț fixat la gâtul pacientului sau aplicați și menținuți pe ombilic sunt vermifugi și preventivi ai bolilor infecțioase. Procedeul este aparent bizar, însă eficiența sa se poate explica prin extraordinara putere de pătrundere a esenței prin tegumente.

◆ **Beți suc de morcovi cât mai des. Sucul de morcovi** se recomandă în anemii, ulcere gastrice și duodenale, colite, enterite, diaree, constipație, afecțiuni hepato-biliare, intoxicații.

Medicul vă răspunde

A.S. 16 ani, Arad. Pistruii sau efelidele se întâlnesc mai ales la persoanele blonde și roșcate. Se datorează unei pigmentări anormale a celulelor bazale ale epidermului, care apar încărcate cu pigmentul denumit melatonină. Acest pigment produs de celule specializate, denumite mela-noblaste, se intensifică sub acțiunea soarelui. Tratamentul pistruilor este complicat și nu dă întotdeauna rezultate pozitive. Există câteva măsuri care pot preveni formarea și înmulțirea pistruilor:

- acoperiți-vă fața când vă expuneți mai mult timp la soare și vânt

- înainte de culcare tamponați-vă fața cu un ceai preparat din sulfină și hamei (la 200 ml apă se pun câte 2 lingurițe din fiecare plantă și se infuzează 15 minute).

- preparați-vă o loțiune cu lapte crud în care se macerează, 24 de ore, rondele de castravete.

- folosiți un preparat cosmetic recomandat de medicul dermatolog

- nici un tratament destinat pistruilor nu se aplică în jurul ochilor. Această regiune va fi unsă cu creme hrănitoare.

D.S. 20 ani, Arad. Alopecia (căderea părului) poate fi parțială sau totală, congenitală sau dobândită. Alopecia dobândită poate fi circumscrisă (localizată) sau difuză și are cauze diverse, cele mai frecvente fiind: seboreea, stresul psihic, unele medicamente.

Alopecia seboreică reprezintă 95% din cazuri. Apare în special la tineri. Aproximativ 1/3 dintre bărbații cu vârsta cuprinsă între 25 și 40 de ani au probleme de cădere a părului. Alopecia seboreică apare ca urmare a unui dezechilibru hormonal, în sensul hipersecreției de hormoni androgeni, numindu-se și alopecie androgenică. Există și factori predispozanți pentru instalarea acestui tip de alopecie: ereditatea, activitatea intelectuală excesivă, stresul, șocurile psihice, nevroza astenică, tulburările neuro-vegetative (insomnia, stări depresive, stări emotive prelungite etc.) Din punct de vedere patogenic, în instalarea alopeciei androgenice intervin trei factori: genetic (transmitere pe linie paternă), vârsta (între 25 și 40 de ani) și dezechilibrul hormonal, în sensul hipersecreției androgenice, care inhibă metabolismul foliculului pilos, distrugându-l.

Există trei tipuri de tratamente: general, local și chirurgical. Tratamentul general constă din vitamine, sedative și estrogeni. Tratamentul local constă din diverse loțiuni care conțin minoxidil 2% și estrogeni, care se recomandă de medicul dermatolog. Tratamentul chirurgical constă din autogrefe, implante cu fire de păr izolate recoltate din regiunea occipitală. Se

recomandă folosirea șampoanelor ce conțin antimicotice, corticoizi și gudroane, pentru a trata factorii favorizanți ai alopeciei (mătreață, seboree, eczeme). Recent, s-a introdus în practica terapeutică a alopeciei seboreice un medicament denumit PROPECIA, care trebuie administrat cel puțin 3 luni. Se găsește sub formă de tablete de 1 mg și se eliberează numai sub prescripție medicală.

PROCTOLINE
CENTRUL MEDICAL PROCTOLOGIC

Hemoroizi si fisuri anale
fără operații
prin PROCTOLINE - TIMISOARA

" PROCTOLINE" reprezinta o retea internationala de clinici profilate pe diagnosticul si tratamentul afectiunilor canalului anorectal.
Nascute din incercarea de a depasi multiplele imperfectiuni ale interventiilor chirurgicale clasice metodele terapeutice folosite in Clinicile Proctoline s-au dezvoltat ca o alternativa viabila la metodele operatorii.

■ Avantajele metodelor proctologice moderne

Metodele proctologice moderne practicate in Clinicile PROCTOLINE permit obtinerea unor rezultate excelente si de durata.
Tratamentul se desfasoara fara internarea pacientului care nu este scos din sfera preocuparilor sale, fara anestezie, eliminandu-se o serie de complicatii anestezico-chirurgicale posibile.

(1515527)

Timisoara : 056 - 221.219
Bucuresti : 01-311.19.69
Iasi : 032 - 145.633
Baia Mare : 062-220.103

Stimularea diurezei pe cale naturală

Diureticele, având la bază substanțe active din plante, nu se adresează unei anumite afecțiuni. Majoritatea sunt utile în toate afecțiunile aparatului urinar și în special în cele cronice.

Dintre speciile diuretice apoase, mai importante sunt:

*** cozile de cireșe** - La 500 ml apă se pun 3 linguri cozi de cireșe și se fierb 5 minute. Se bea toată cantitatea într-o zi. Se poate dubla doza.

*** frunze de mesteacăn**

stimulează diureza și eliminarea toxinelor și în special a acidului uric din sânge. Se prepară sub formă de infuzie, folosind 2-3 linguri de frunze la o cană cu apă. La răcire, se adaugă un vârf de cuțit de bicarbonat de sodiu.

*** coada-calului** are acțiune diuretică importantă prin conținutul bogat în bioxidul de siliciu, saponină și uleiuri volatile. Coada-calului se recomandă și în insuficiența renală cronică, pielite, cistite, litiaza urinară și în insuficiența cardiacă.

Se recomandă sub formă de infuzie, obținută din 3 linguriță de plantă la o cană cu apă. Se beau 3-4 căni de ceai în cursul zilei.

*** ciubotica-cucului** pe lângă efectul diuretic are și proprietăți mucolitice, ușurând expectorația în bronșitele acute.

*** frunzele de anghinare** sunt diuretice dar au și un bun efect hepatoprotector. De asemenea, anghinarea reduce semnificativ cantitatea de colesterol din sânge, prevenind formarea calculilor biliari. Se prepară sub formă de infuzie, dintr-o linguriță plantă uscată la o cană cu apă. Se beau 2 căni pe zi, prima, dimineața înainte de masă, iar cea de-a doua, în restul zilei.

*** păpădia** are și ea proprietăți diuretice foarte bune. Se prepară infuzie din 2 linguriță la o cană cu apă. Se beau 3 căni pe zi.

Alte plante care stimulează diureza sunt: trei frați pătați, brusture, teci de fasole, măcese, fructe de cătină etc. Persoanele care prezintă hematurie (elimină sânge prin urină) trebuie să facă un examen de laborator și un control medical de specialitate, deoarece hematuria poate fi consecința litiazei renale, tuberculozei sau tumorilor renale. După examenul clinic și concomitent cu tratamentul recomandat de medic se poate recurge la următoarea rețetă naturistă:

Rp. Flori de coada-șoricelului 30 g
Traista ciobanului 20 g
Crețișoară 20 g
Semințe de in 15 g
Muguri de pin 20 g

Se amestecă toate plantele și se pune o lingură din amestec la o cană de apă. Plantele se fierb 5 minute. Se beau 4 căni pe zi.

Dr. MARIA FILIMON
medic de familie acreditat
anunță distribuirea carnetelor de asigurat pentru pacienții înscriși
la cabinetul din: str. Nicolae Grigorescu nr. 4-6 (vis-a-vis de ASIROM), telefon 255803
SE MAI FAC ÎNSCRIERI PE LISTA MEDICULUI DE FAMILIE

STRĂLUCIREA DE AUR A GABRIELEI SZABO

Toți românii de acasă și de aici au așteptat victoria Gabrielei Szabo în finala probei de 5000 m, desfășurată aseară pe Stadionul Olimpic, arhiplin ca în fiecare zi de atletism. Cursa, practic, nu a avut istoric, s-a desfășurat în ritmul impus de Gabi, doar ultimul tur a fost ceva mai animat când irlandeza Sonia O'Sullivan a încercat un atac pe ultima turnantă, dar atleta noastră nu s-a mai lăsat surprinsă ca la C. E. de la Budapesta și și-a lansat sprintul final pe ultima sută de metri câștigând, în felul acesta, **medalia de aur și titlul de campioană olimpică**, cu timpul de 14:40,79, ce constituie un nou record olimpic. Argintul a revenit alergătoarei Sonia O'Sullivan cu 14:41,02 iar bronzul lui Gete Wami (Etiopia). **„Eram sigură că voi câștiga, irlandeza O' Sullivan m-a atacat în turnantă, dar finișul meu a fost mai bun. Mă bucur pentru această medalie de aur, care este a zecea pentru delegația țării noastre și a zecea pentru atletismul românesc în istoria participării la Jocurile Olimpice"** - ne-a declarat imediat după cursă proaspăta noastră campioană olimpică, chiar sub tribună, în așa numita zonă mixtă, unde a fost asaltată de fotografi, ziariști și reporteri din toată lumea.

De fapt, dacă ieri am avut 9 medalii de aur, prin victoria celor două echipe de canotaj și Marius Urzică la gimnastică, în finala pe aparate la cal cu mânere, iată că Gabriela Szabo ne-a adus medalia de aur cu numărul 10, dar și a 10-a medalie de aur a atletismului românesc în istoria participării la Jocurile Olimpice. Dar să le amintim pe campioanele olimpice ale atletismului nostru: Iolanda Balaș (înălțime - 1960 și 1964), Mihaela Peneș (suliță - 1964), Lia Manoliu (disc - 1968), Viorica Viscopoleanu (lungime - 1968), Doina Melinte (800 m - 1984), Maricica Puică (3000 m - 1984), Anișoara Stanciu-Cușmir (lungime -1984), Paula Ivan (1500 m - 1988), iar acum Gabriela Szabo (5000 m - 2000).

În celelalte finale ale zilei au câștigat în general, favoriții, printre ei numărându-se australianca Cathy Freeman la 400 m în 49,13 și americanul Michael Johnson în 43,84 fără însă a pune în pericol recordul mondial, englezul Jonathan Edwards la triplu cu 17,71 m sau Virgilins Alekna (Lituania), la disc cu 69,30 m.

După-amiază s-au desfășurat ultimele întreceri la gimnastică, în finale pe aparate. La paralele Marius Urzică nu a mai făcut figura frumoasă de la cal cu mânere, terminând pe locul 8, iar fetele, la bârnă și sol, au reușit doar o medalie de bronz prin Simona Amânar la sol. Explicația la evoluția palidă a fetelor

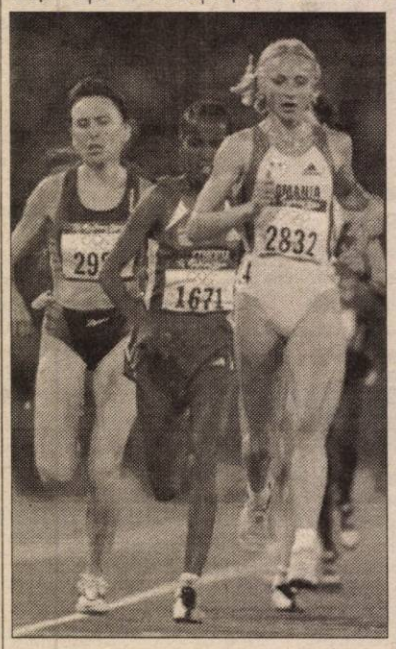

noastre avea să prindă contur, chiar acolo în sală, unde începe să fie agitație mare printre ziariștii români, pentru că ceva se întâmplă, zvonul se răspândește, ca în aria calomniei. Să crezi, să nu crezi, că răcită, că bolnavă, că rinofug, că efedrină, că negativ, că pozitiv, la una din gimnastele noastre, mai precis la Andreea Răducan la controlul după „argintul" de la sărituri, de duminică. Antrenoarea Mariana Bitang ne declara: **„În gimnastica românească nu am avut nici un caz de dopaj. Cineva vrea să ne scoată din cursă. Astăzi (n. r. - luni) la ora 11, ne-au trimis o adresă neînregistrată, fără să se precizeze substanța interzisă. Când a aflat, Andreea a lesinat. Îi deranjează performanța extraordinară, unică și probabil irepetabilă, când trei gimnaste din România au ocupat podiumul de premiere la individual compus. Eu merg până la Dumnezeu și afirm că fata nu e vinovată de nimic. Simona Amânar a fost trei zile răcită, cu febră 38°, am anunțat comisia și a luat medicamente, dar Andreea Răducan nu, ele nu iau decât vitamine, susținătoare de efort și de refacere."**

La ora 23 conducerea C.O.R., cu sportiva în cauză, a fost chemată la discuții cu C.I.O. și F.I.G. Acum, când scriu aceste rânduri e ora 1 noaptea și discuțiile continuă. Să fie tot o manevră ca în cazul halterofililor?

Adi Mateaș locuiește în oraș, la un prieten și a angajat o firmă de avocatură contra sumei de 8000 dolari australieni și intentează proces Federației Internaționale de Haltere. **„Dacă voi câștiga și sunt sigur de asta - Olimpiada oricum am pierdut-o, voi cere daune foarte mari și-i voi obliga să-și ceară scuze în mod public. Sâmbătă mi s-au recoltat probe de sânge și urină, care au fost trimise la un laborator privat, de un medic legist, persoană autorizată. Avocații au solicitat și C.I.O. și F.I.H. să-și trimită reprezentanții, invitație scrisă cu aviz de primire, dar bineînțeles nu s-au prezentat. Probele vor fi trimise de la acel laborator privat, unde se află în păstrare, la un laborator agreat de F.I.H. Nu-mi fac nici cea mai mică grijă. E o luptă foarte grea, dar sunt sigur că o voi câștiga"** - a declarat ieri seara, Adrian Mateaș.

■ HANDBALIȘTELE AU DEZAMĂGIT

Naționala de handbal feminin a României - singura reprezentativă calificată la Sydney într-un sport de echipă - a început foarte slab turneul olimpic și nu se regăsește. După umilitoarea înfrângere în fața Coreei de Sud, egalul chinuit cu Ungaria, fetele noastre au pierdut ieri, la capătul unei evoluții dezamăgitoare și partida cu reprezentativa Franței, scor 18-21 (10-11). Datorită acestui eșec, România a terminat pe locul IV în grupă, urmând să întâlnească joi în „sferturi" pe campioana mondială en-titre, Norvegia. Chiar dacă pornesc cu șansa a doua, Hutupan et company trebuie să-și arate adevărata lor valoare și să spere într-o calificare pentru un loc în „careul de ași".

VA RĂMÂNE ANDREEA FĂRĂ TITLUL OLIMPIC?

Comisia Medicală a Comitetului Internațional Olimpic (CIO) a propus, luni, Comitetului Executiv al CIO retragerea medaliei de aur cucerită de Andreea Răducan în concursul individual compus și suspendarea medicului lotului național de gimnastică, Ioachim Oană, pentru edițiile Jocurilor Olimpice din anul 2002 (iarnă, Salt Lake City) și din 2004 (vară, Atena), deoarece gimnasta română a fost depistată pozitiv la un control antidoping, transmite trimisul MEDIAFAX.

Comitetul Executiv al CIO va analiza, azi sau mâine, propunerea Comisiei Medicale a forului internațional olimpic.

Comisia Medicală a CIO a trimis, luni dimineață, un fax către reprezentanții COR în care se precizează că gimnasta română Andreea Răducan, campioană olimpică absolută, este suspectă de dopaj. Răducan a fost depistată pozitiv cu un produs al efedrinei, rezultat din nurofen, în cantitate de 90 de micrograme pe mililitru (limita normală este de 25 de micrograme pe mililitru), în urma controlului antidoping de duminică, efectuat după ce aceasta a cucerit medalia de argint în proba de sărituri. Rezultatul primului control antidoping efectuat asupra Andreei Răducan, pe 22 septembrie, a fost negativ.

CRIN ANTONESCU ESTE DISPUS SĂ-ȘI DEA DEMISIA

Ministrul Crin Antonescu a declarat, luni, că este dispus să-și de-a demisia în cazul în care Ministerul Tineretului și Sportului (MTS) nu va putea asigura sumele necesare pentru premierea sportivilor medaliați la Jocurile Olimpice de la Sydney.

"Dacă nu o să fiu în stare să asigur maximum de drepturi care revin sportivilor medaliați la Olimpiadă, atunci sunt dispus să nu mai stau în fruntea ministerului", a spus Crin Antonescu.

În ceea ce privește premierile medaliaților la JO, MTS a virat, deja, o sumă de aproximativ 29 de miliarde de lei Comitetului Olimpic Român. Antonescu a menționat că, în cazul în care performanțele sportivilor români vor depăși așteptările, ministerul va găsi resursele necesare pentru suplimentarea fondurilor destinate premierilor.

Premierea sportivilor medaliați la JO se va face, în conformitate cu HG nr. 240/1999, de către Comitetul Olimpic Român, locul întâi urmând să fie recompensat cu echivalentul în lei al sumei de 15.000 de dolari, locul al doilea cu 10.000 de dolari, iar medalia de bronz cu 7.500 de dolari. Conform aceluiași act normativ, aceste premii vor fi dublate de către președintele COR.

Pînă în prezent, delegația României la JO de la Sydney a cucerit 19 medalii, dintre care 10 de aur, 4 de argint și 5 de bronz.

DEVANSĂRI ÎN „B"

Federația Română de Fotbal a decis să devanseze, pentru 1 noiembrie, de la ora 14.00, patru întâlniri din etapa a XV-a a Diviziei B, pentru a da posibilitatea echipelor în cauză să poată beneficia de efectivul complet de juniori, deoarece, în perioada 12-18 noiembrie, selecționata under 18 va participa la mini-turneul de calificare pentru etapa preliminară a Campionatului European din Grecia.

Astfel, pe 1 noiembrie, se vor disputa următoarele partide: Diplomatic Focșani - Poiana Cîmpina, Sportul Studențesc - Farul Constanța, UT Arad - Apulum Alba Iulia și UFC Electro Craiova - FCM Rîmnicu Vîlcea

De asemenea, FRF a hotărît ca, pe data de 22 noiembrie, de la ora 14.00, să se dispute întîlnirile FC Onești - Sportul Studențesc, Poiana Cîmpina - ARO Cîmpulung Muscel, Corvinul Hunedoara - UT Arad și Inter Sibiu - UFC Electro Craiova, din etapa a XVI-a a Diviziei B.

ÎNTRE PITEȘTI ȘI LIMASSOL

Încă din etapa a II-a a Campionatului Național de baschet masculin, West Petrom-ul a fost nevoit să se deplaseze la Pitești pentru o reeditare a finalei campionatului trecut. Ajunși la Pitești încă de vineri, sportivii arădeni au fost cazați la Hotel „Carmen" în condiții excelente, dar, au avut ghinionul ca în incinta hotelului să găsească o discotecă, muzica afectând programul de odihnă al băieților pregătiți de Dragan Petricevici. Sâmbătă, înainte de joc, baschetbaliștii arădeni au fost nevoiți să se dezechipeze într-un vestiar care este foarte mic și pentru o echipă de copii. Publicul din Pitești este unul ostil, necunoscător al acestui sport, chiar dacă încurajau campioana țării. În minutul 19, un spectator piteștean îi suflă la ureche cu o trompetă lui Dragan Petricevici, acesta vizibil iritat răspunde prin aruncarea în tribună a unui flacon de apă minerală, ceea ce declanșează o adevărată luptă între sportivii arădeni și galeria piteșteană, baschetbaliștii noștri părăsind terenul. Foarte curios este faptul că la un meci de asemenea importanță lipseau cu desăvârșire forțele de ordine. Masa tehnică și arbitrii au reușit să atragă furia ambelor tabere, dar în ultimul, „sfert", efectiv i-au purtat spre victorie pe sportivii gazdă atât prin modul cum se cronometrau cele 24 de secunde de atac cât și prin deciziile eronate ale „fluierașilor". La sfârșitul jocului, un ou aruncat din tribună s-a spart pe costumul lui Dragan Petricevici, iar irascibilul antrenor gazdă, George Ziguli l-a înjurat ca la ușa cortului pe același Dragan.

Una peste alta, tragem linie peste ce a trecut, s-a pierdut o bătălie dar războiul e lung, iar acum gândul nostru se îndreaptă spre „Cupa Koraci" unde West Petrom va întâlni **miercuri la Arad pe Panathinaikos Limassol (Cipru), începând cu orele 20.** Sperând că s-a învățat din greșeli, credem că baschetbaliștii arădeni încurajați de căldurosul public arădean va izbuti să treacă peste acest dificil examen.

Noi vă dorim de pe acum, mult succes, West Petrom!

LUCIAN DĂNILĂ

De la un stadion la altul

BIHORENII LUI DETARI, ȚINUȚI ÎN ȘAH DE ARĂDENII LUI TISZA

● Antrenorul „Bătrânei Doamne", Francisc Tisza, a ieșit învingător sâmbătă, în duelul tactic purtat la Oradea, cu „principalul" bihorenilor, Detari Lajos ● UTA s-a apărat ermetic, eficient și nu mult a lipsit să își surprindă adversarul pe final de meci ● Chiar dacă nu au obținut toate cele trei puncte, reușita arădenilor rămâne meritorie ● Detari se află la debutul în antrenorat, după ce a evoluat ca fotbalist activ în străinătate și a fost observator pentru Dunakeszi ● Întrebat la sfârșitul meciului de ce a ales tocmai Oradea, fostul mare vrăjitor al balonului a răspuns simplu - pentru că acolo a fost solicitat ● Subiectul brazilienilor l-a cam deranjat pe Detari ● Acesta a întărit faptul că nu mizează pe prestația celor opt cariocas, căci nu ar avea valoare. ● Se pare că alta este politica de transferări a tehnicianului maghiar ● Feri Tisza s-a arătat bucuros și mulțumit, în minutul 91. Dânsul a declarat că acest rezultat îi mai îndulcește din amarul ultimei perioade de timp ● De la Arad au plecat spre Oradea aproximativ 100 de suporteri alb-roșii. Din fericire, în pofida rivalității dintre cele două galerii, cauzată de incidente de dată relativ recentă, nu au apărut probleme ieșite din comun. Notabilă ar fi doar agresivitatea verbală, de ambele părți, la care se adaugă faptul că Macavei a scuipat în direcția spectatorilor arădeni, după golul înscris● Pentru UTA urmează un adversar accesibil, Extensiv Craiova. O victorie pe propriul teren ar garanta, măcar pentru o vreme, liniștea „Bătrânei Doamne".

ADRIAN HĂRȚĂU

CADOU PENTRU PREȘEDINTE

▼ Cu victoria împotriva echipei Minerul Ocna Dej, arădenii de la West Petrom au urcat pe podium, dar interesant e faptul că sunt neînvinși. Trei victorii și tot atâtea egaluri au adus echipa antrenată de Ionuț Popa pe locul 3. Dacă ne luăm după jocul prestat de „petroliști", ne dăm seama că nu întâmplător au ajuns acolo. ▼ Din păcate, fotbaliștii erau foarte supărați pe conducerea clubului, care nu le-a achitat primele de joc din etapa a II-a. Și cum până acum nu au fost înfrângeri, s-au adunat ceva bănuți. ▼ Ba - mai mult - cu trei zile înainte de meci, fotbaliștii au fost la un pas de a intra în grevă, însă lucrurile au fost calmate, cu promisiunea că în această săptămână se vor achita datoriile. ▼ Malițioși, jucătorii au și pus la cale o ispravă, de toată lauda, din care câștigat va fi președintele Flavius Măduța. Acesta va primi în dar o cartelă de 20 de dolari, pentru telefonul celular, pentru a nu mai suna de la mobilul fotbaliștilor. Totul - bineînțeles - dacă se vor achita primele de joc.

LEO SFÂRA

S-A PIERDUT DOAR O BĂTĂLIE...

■ ... războiul dintre „U" Cluj Napoca și F. C. Telecom Arad continuă. Campionatul e lung, multe se mai pot întâmpla, inclusiv ca și alte echipe să se amestece în „afacerea" promovării. ■ Duminică dimineața pe stadionul „Ion Moina" din Cluj au venit circa 2500 de spectatori, toți din respect pentru Nelutu Sabău. ■ Bătrâna arenă de pe malul Someșului se află în reparații, accesul spectatorilor fiind permis doar într-o tribună de circa 5000 de locuri. ■ „Telefoniștii" au avut la Cluj o micuță galerie de 30 de persoane, care și-a încurajat admirabil favoriții. Conducerea clubului Telecom le-a pus un autocar la dispoziție și le-a oferit și o bere după meci. ■ Ca martor ocular la derby-ul seriei a 8-a a Diviziei C nu pot să-mi scot din minte faza din min. 30. Atunci, Petruț, din 10 m, nu l-a putut învinge pe Păglișan, ratând poate, ocazia campionatului, spre disperarea lui N. Mitu, care făcuse o cursă senzațională pe dreapta.■ Apoi, la 1-0 pentru gazde, Grad și Ardelean puteau egala, dar fie intervenția portarului clujean, fie greșeala atacantului arădean ne-au privat de un rezultat de egalitate. ■ Remarcații partidei au fost: Sabău, Aștilean și Costea, respectiv Barna, N. Mitu și Volocaru. ■ Foarte bun arbitrajul brașoveanului Robert Dumitru. În schimb, arbitrii asistenți au ridicat tot doar pentru gazde, spre nemulțumirea băncii de rezerve „telefoniste". ■ Președintele grupării arădene, dl. Gheorghe Marinca a venit sâmbătă seara, s-a cazat cu echipa la Hotelul Stadion, iar imediat după meci a plecat spre Iași, cu probleme de serviciu. ■ Chiar dacă a pierdut la Cluj, dintr-un penalty, Telecomul e decisă să o ia de la capăt, fără să facă o tragedie din acest insucces.

DANIEL SCRIDON

Un cadou, *o soluție* WizCount

Cumpără programul WizCount și primești gratuit computere Pentium II*

WizCount - un program internațional de contabilitate, gestiune, producție și management, complet adaptat legislației din România.

*Oferta este valabilă în limita stocului disponibil.

WizCount 2000

Un produs WIZROM Solutions for Success

Arad: Tel/fax: 057/25.88.49, mobil: 092.353.422

www.wizrom.ro

S.C. „DISTRIGAZ-NORD" S.A.

B-dul Iuliu Maniu 82-84, ARAD

TG. MUREȘ *Sucursala Arad*

VINDE PRIN LICITAȚIE PUBLICĂ URMĂTOARELE MIJLOACE FIXE:

1. Motocompresor 2MC5,	anul punerii în funcțiune 1977,	preț de strigare 1.500.000 lei.
2. Autoturism ARO 244, MS 66 DGN,	anul punerii în funcțiune 1993,	preț de strigare 22.000.000 lei.
3. Motoretă MOBRA SUPER,	anul punerii în funcțiune 1983,	preț de strigare 50.000 lei.
4. Autolaborator TVD 14FA, MS 72 DGN,	anul punerii în funcțiune 1992,	preț de strigare 20.000.000 lei.

Licitația va avea loc în data de 30.10.2000, ora 12, la sediul Sucursalei Arad, B-dul Iuliu Maniu 82-84.

La valoarea adjudecată se adaugă 19% TVA.

În caz de neadjudecare licitația se va repeta în fiecare zi de luni, la aceeași adresă.

Mijloacele fixe de mai sus pot fi văzute la sediul Sucursalei Arad.

Pentru informații suplimentare rugăm a ne contacta la sediul Sucursalei Arad, compartiment mecano-energetic sau la tel. 057/235424, interior 117.

(1462642)

s.c. ECLIPSA S.R.L.

IMPORTATOR DIRECT ITALIA

OFERTĂ SPECIALĂ:

• Amortizoare SORA

sora SHOCK ABSORBES AMORTISSEURS AMORTIGUADORES STOßDÄMPFER

• Garnituri MOTOR

Vingze Quality

ATENȚIE: la piesele de direcție și suspensie taximetriștii beneficiază de 10 % reducere !

2900 ARAD, Calea Aurel Vlaicu, Bl. Z27, Parter

Tel./Fax:0040 57 272144; 092 428342; 094 393428

UNIVERSITATEA DE VEST „VASILE GOLDIȘ" Arad

ORGANIZEAZĂ

Filiala Sebiș

ADMITEREA

pentru anul universitar 2000-2001
la următoarele forme de învățământ superior:

- Colegiul Universitar de Marketing în Turism și Activități Hoteliere
- Colegiul Universitar de Asistență Socială
- Colegiul Universitar de Finanțe contabilitate
- Facultatea de Drept - F. F.

Înscrierea se face pe baza mediilor de la bacalaureat

INFORMAȚII UTILE:

Sebiș, B-dul Victoriei nr. 10, telefon-fax: 422083.

(1462641)

PUBLICAȚIE DE VÂNZARE

Anul 2000, luna OCTOMBRIE, ziua 5

În temeiul Titlului Executoriu nr. 26/07.02.2000 și în conformitate cu prevederile art. 60 din Ordonanța Guvernului nr. 11/1996, aprobată prin Legea 108/1996, se face cunoscut prin prezenta că în **ziua de 5, luna OCTOMBRIE, anul 2000,** se va vinde prin **LICITAȚIE PUBLICĂ** următorul bun imobil, aparținând debitorului SC COMAT SA, cu sediul în Arad, str. Câmpul Liniștii, nr. 1, cod fiscal R 1687094:

Denumirea bunului imobil	Prețul de pornire a licitației (fără TVA)
Imobil situat în Arad - Câmpul Liniștii - (compus din depozit înalt mecanizat)	4.000.000.000 lei

Licitația se va desfășura la sediul debitorului

SC COMAT SA

din Arad, str. Câmpul Liniștii, nr.1 cu începere de la ora 11.

CAIETUL DE SARCINI al licitației se poate consulta zilnic la sediul Administrației Financiare a Municipiului Arad, Serviciul Colectarea Veniturilor, camera 26, între orele 8-10, eventualele oferte, însoțite de dovada plății sumei de 400.000.000 lei (în contul 5005 + codul fiscal al plătitorului, deschis la Trezoreria Arad), reprezentând garanția de participare la licitație, urmând a fi depuse, în scris, la Registratura Municipiului Arad până cel târziu în data desfășurării licitației.

(1462640)

INTERNEXT S.R.L.

INTERNEXT

Primul Internet Service Provider din Arad

SERVICII COMPLETE INTERNET:
-Acces dial-up la 56 Kbps
-Acces ISDN 64/128 Kbps
-Linii închiriate 33,6 Kbps-2 Mbps
-Acces radio la 1,6 Mbps
Acces INEXT89 la tel. 89.12.34

INFORMAȚII:
http://www.inext.ro
e-mail: office@inext.ro
Tel/Fax: 057.28.53.53
Adresa:
Bd. Decebal, nr. 2-4, Arad

DORIȚI SĂ CĂLĂTORIȚI RAPID, COMOD ȘI EFICIENT!

NUMAI CU 2450 LEI/KM

TAXI ARDEAL

MERGE GRATUIT LA COMENZI. COMISIOANE

TEL. 284444 - 285555.

(c. b.)

S.C. ELECTRICA S.A S.D. ARAD

Scoate la vânzare

prin LICITAȚIE PUBLICĂ DESCHISĂ CU STRIGARE mijloace fixe disponibile, aprobate la casare, conform listei aflate la Compartimentul Patrimoniu.

Licitația va avea loc la sediul unității din Bl. Iuliu Maniu, nr. 65-71, în data de 19.10.2000, ora 10 și se va repeta în data de 26.10.2000 și 02.11.2000, la aceeași oră.

INFORMAȚII privind mijloacele fixe scoase la vânzare, alte date tehnico-economice și caietul de sarcini aferent, pot fi obținute la telefon 201845, 201938.

TAXA DE GARANȚIE pentru participare la licitație este de 10% din prețul de pornire a licitației mijlocului fix (bunului) solicitat a fi cumpărat, iar taxa de participare este de 50.000 lei, care se achită la casieria unității până în ziua licitației (cel mai târziu cu o oră înainte de începerea acesteia). (1462643)

S.C. TERMOROH IMPEX S.R.L.

Tehnică și echipamente de încălzire centrală
str Brâncoveanu nr. 12 A(fosta Scărișoarei)

Oferă:

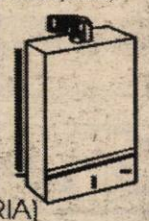

CAZANE (microcentrale)
- BERETTA (import ITALIA)

Acum 13 %
REDUCERE DE PREȚ
- TERMOMAX (import UNGARIA)

NOU *CAZANE - BUDERUS (import GERMANIA)
*PRODUSE SANITARE

Începând cu data de 1 oct. 2000 deschidem un nou magazin și depozit în Calea Aurel Vlaicu, colț cu Dâmboviței (P-ța Fortuna, lângă sediul Petrom) Inf. la tel. 057/273780, 271828 .

ROGER COMLAC

düfa Ceresit Henkel Bautechnik Westex

SOLUTII PRACTICE PENTRU FINISAJE

VINDE DIN DEPOZITUL SITUAT ÎN ARAD, STR. FELEACULUI NR.1A *(LÂNGĂ EXPO MARKET JACKSON)*:

- coloranți și toată gama de vopsele lavabile düfa;
- tencuieli decorative düfa;
- araceți de construcție și de lemn;
- scule;
- adezivi pentru faianță, silicoane, spume poliuretanice.

Nou -Gresie și faianță CESAROM
-Gresie și faianță import SPANIA
(Preț de importator)

ORAR: 8.00-19.00 Tel/fax:.057-21 33 52, tel: 094.24 79 38

SOLUTII PRACTICE PENTRU FINISAJE

CITIREA CONTOARELOR DE APĂ CALDĂ MENAJERĂ

SE FACE DUPĂ URMĂTORUL PROGRAM:

În 28 sept. - consumatorii arondați punctelor termice: 1 Gară, Maiakovski, 1 Micălaca, 1a Micălaca, 2 Micălaca, 3 Micălaca (parțial), 4 Zona II, 5 Zona III, 1 Zona V, 1 Vlaicu, 2 Vlaicu, 3 Vlaicu, PT4C, 2/1 Vlaicu, 2/II Dinamo.
5 Grădiște, PT 6, 8 Policlinica, 9 Matern, Parosени, 18 Faleza, 32 Faleza, 14 Dermato, PT Pasaj.

În 29 sept. - consumatorii arondați punctelor termice: 2 Zona V, 3 Micălaca (parțial), 3 Udrea, 6 Vlaicu, 8 Vlaicu, Miron Costin, 2' Lacului, 10 Astoria, Teatru, PT 19, PT 21, PT 23, Aradul Nou, Simion Balint, PT 4, PT 7, 6 Vânători, UTA, Liceul Industrial, PT 15, Ocsko Terezia.

Conducerea
SC Arterm SA Arad
(1462646)

S.C. SALUBRITATE S.A. ARAD

Cu sediul în Arad, B-dul Iuliu Maniu F.N.

ORGANIZEAZĂ LICITAȚIE PUBLICĂ

Cu strigare pentru vânzarea de mijloace de transport

Tractoare U 650
Remorci Basculante
Autospeciale

Licitația va avea loc în data de 28.09.2000, orele 10,00, și se va repeta în fiecare joi până la epuizarea listei.
Tabelul cu mijloacele fixe propuse poate fi consultat la sediul societății.
Informații suplimentare la tel. 057/262.417; 057/264.367.
(1462844)

MOBILIER LA COMANDĂ

Confecționăm la comandă mobilier divers din PAL melaminat din import

Calitate și coloristică deosebită!

Prețuri promoționale

Preluăm comenzi la sediul societății S.C. ARCADIA S.R.L. Arad, telefon 235.221.

ANGAJĂM ■ TÂMPLARI cu experiență
■ VÂNZĂTORI mobilă
(1515807)

TRIBUNALUL ARAD

Organizează concurs pentru ocuparea postului vacant de **CONTABIL ȘEF**

care va avea loc în ziua de joi, 12 octombrie 2000, ora 10,00, la sediul Ministerului Justiției din strada Apolodor, nr. 17, sector 5 București.

Condițiile de participare, tematica și bibliografia pentru concurs, precum și informații suplimentare se pot obține de la sediul Tribunalului Arad.

Candidații la concurs vor întocmi un dosar, care se va depune la sediul tribunalului, cabinetul președintelui, până cel mai târziu pe data de 6 octombrie 2000, care va cuprinde următoarele documente:

- cerere înscriere pentru concurs;
- copie de pe actul de studii;
- copie de pe carnetul de muncă;
- cazierul judiciar;
- recomaneare de la ultimul loc de muncă, din care să rezulte caracterizarea profilului profesional și moral al persoanei;
- C.V. privind activitatea desfășurată până în prezent cu menționarea locurilor de muncă, funcțiile deținute etc;
- chitanța de achitare a taxei de participare la concurs în sumă de 150.000 lei, plătită la casieria tribunalului. (1462645)

ROMANSTON 0289116

▸MARMURA
▸GRANIT
▸TRAVERTIN
▸ADEZIVI

Toate victoriile încep și se termină pe hartă.

CARTARAD

HARTA DE PERETE A MUNICIPIULUI ARAD
PENTRU PRIMA DATĂ ÎN FORMAT 800/1000mm

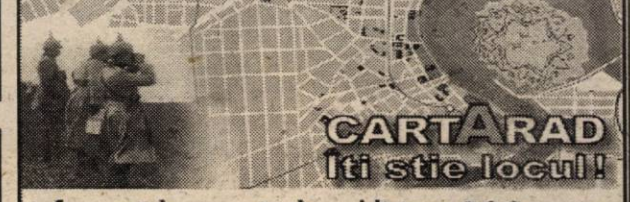

informații la agenția de publicitate DC Company tel: 25.27.39, eMail: dc.company@arad.ro

ANGAJĂM AGENȚI PUBLICITARI

TOP Service

Arad, Revoluției nr.63 (lângă Biserica Rosie)
Tel./Fax.: 057-21.27.21
Mobil: 094-50.11.50

ANGAJEAZĂ
OPERATOR P.C.

CERINȚE:
- **STUDII MEDII**
- **CUNOȘTINȚE ȘI EXPERIENȚA OPERARE P. C. (WORD, COREL)**
- **CUNOȘTINȚE DE BAZA IN DOMENIUL ELECTRONICII**
- **DOMICILIUL STABIL IN ARAD**

CEI INTERESAȚI VOR DEPUNE CERERILE ȘI C.V. LA SEDIUL SOCIETATI PANA LA DATA DE 27.09.2000
(4932462)

ELECTRICA S.A. ARAD

ELECTRICA S.A. ARAD angajează:

DIRECTOR COMERCIAL
Condiții:
- **experiență în activitatea comercială minim 3 ani;**
- **permis de conducere;**
- **domiciliul în județul Arad;**
- **cunoștințe de limbi străine + calculator;**
- **noțiuni de electricitate.**

MAISTRU SAU TEHNICIAN ELECTRO
- **pentru lucrări de instalații și rețele electrice.**

Cererile însoțite de C.V. se pot depune la sediul firmei din str. Zimandului nr.3 până la data de 1 octombrie 2000. Informații suplimentare la tel. 252020.

Distribuitor Autorizat dialog

TELEFOANE CU PREȚUL ÎNCEPÂND DE LA

499 000 lei*

PENTRU ORICE ABONAMENT CU MINUTE INCLUSE GRATUIT LA CONECTARE:

APARAT FOTO KODAK

tel: 057/211800; fax: 057/211900; p-ta A. IANCU nr.10,
tel: 057/254686; fax: 057/254745 str. CLOSCA nr. 3,
tel/fax: 057/212262 magazin ZIRIDAVA, parter,
e-mail: gsmcente@arad.ro

GSM CENTER

* Chiar si pentru abonamentul INEDIT, 4 USD. Pretul nu contine TVA.

HÂRTIE IMPRIMANTĂ PRODUCĂTOR
BANDĂ ADEZIVĂ
CALC, ROLE FAX
HÂRTIE XEROX IMPORT DIRECT
PERSONALIZARE FORMULARE CU REGIM SPECIAL
Agresiune GROUP ROMANIA
Pct. Arad
Str. Căpitan Ignat nr. 8A
Tel: 214432, Fax: 214442

Ofertă specială

– Executarea digitală a fotografiilor pentru documente în numai 4 minute
– Executarea fotografiilor cu aparat foto digital
– Developarea și realizarea fotografiilor color toate dimensiunile pînă la 20 x 30 cm în numai 15 minute
– Pentru fiecare film developat și executat fotografii se oferă cadou un FILMPROFI, un album foto și un poster 20x30 cm, Index print
– PROFIFOTO vă oferă spre vânzare aparate foto, baterii și filme

ARAD, STR. HORIA 1, TEL: (057) 252 313
ARAD, BV. REVOLUȚIEI 86, (057) 257 428

AGFA Image Center PROFIFOTO

INSTALATII PROMPT SERVICE SRL
LANTUL - SANEX

Cele mai mici prețuri doar la LANȚUL SANEX!

Vă oferă următoarele articole pentru:
▲ vopsit și zugrăvit: vopsele în ulei, vopsele pentru zugrăvit lavabile, semilavabile, pensule, trafaleți, bidinele, aracet, coloranți etc.
▲ uz gospodăresc: casmale, lopeți, sape, furci, cuie, sârmă, plasă gard, plasă rabit, ciocane, clești, scule, mașini găurit, flexuri etc.
▲ uz casnic: mașini de spălat, boilere electrice și pe gaz, cazan baie, hidrofoare etc.
▲ instalații electrice: prize, întrerupătoare, cabluri conductori, tuburi PVC, becuri, doze, aplice, corpuri de iluminat
▲ instalații apă, gaz: robineți, fitinguri, tuburi PVC, țeavă polietilenă, țeavă neagră
▲ instalații sanitare: gresie, faianță, chiuvete baie și bucătărie, căzi baie, cădițe duș, vas WC, accesorii, adezivi, ciment de rostuit etc.

Două magazine beton!!!

Aradul Nou, Calea Timișorii 39
Telefon 287340, 287776
orar zilnic 8-18 și sâmbătă 9-13

PENITENCIARUL ARAD
Încadrează prin concurs
Un post salariat civil - **PSIHOLOG**

CONDIȚII:
◆ Absolvent(ă) studii superioare - Facultatea de Psihologie;
◆ vârsta maximă 35 ani;
◆ pentru bărbați - stagiul militar satisfăcut;
◆ abilități de comunicare;
◆ domiciliul stabil în municipiul Arad;

CONCURSUL VA CONSTA DIN:
● interviu de preselecție - eliminatoriu;
● examen medical - eliminatoriu;
● examen psihologic - eliminatoriu;
● probă scrisă.

Înscrierile se fac zilnic, între orele 10,00 - 13,00, până în data de 29 septembrie 2000, la sediul unității din municipiul Arad, strada Eftimie Murgu nr. 5-7, ARAD.

BIROTICĂ
Leximis Splaiul Gen. Gh. Magheru Bl. 329B (Micalaca)
Tel./Fax: 057/270111; 270100, Arad
OFERTĂ SPECIALĂ
PC K 6 II 500 Mhz
-minitower case
-HDD 10,2 GB SEAGATE
-MB VIA MVP3 100
-32 MB PC 100 SDRAM
-FDD 3,5"
-33 TRIO 4 MB PCI
-CD ROM 50x
-monitor 14"
-Cooler, tastatura, mouse
466 USD+TVA
Imprimante EPSON HEWLETT PACKARD
Copiatoare MINOLTA

SOCIETATE COMERCIALĂ angajează
SECRETARĂ
CERINȚE:
■ cunoștințe de contabilitate primară
■ cunoștințe operare PC
■ vârsta minimă 22 ani
■ aspect fizic plăcut
Informații la telefon: 211.544

S.C. „ARDAF" S.A. Sucursala ARAD
Selecționează în vederea angajării
AGENȚI DE ASIGURĂRI
DEPUNEREA CERERILOR
până în data de 29.09.2000, ora 10.00.
INFORMAȚII TELEFON: 256.276.
(4932469)

MATRIMONIALE

Doriți căsătorie în GERMANIA? Pentru fete tinere, serioase, drăguțe, sunați cu încredere. Telefon 279251; 093.207.324. (24959)

VÂNZĂRI APARTAMENTE O CAMERĂ

Vând apartament o cameră, dependințe, zonă centrală. Telefon 456183; 094.559.070. (25099)

Vând apartament 1 cameră, central, Aleea Agnita, etaj III, 8.500 DM, ocupabil imediat. Telefon 237048. (25689)

Vând urgent garsonieră superbă, la preț avantajos. Telefon 259521. (25251)

Vând urgent garsonieră central, contorizată, îmbunătățită, preț atractiv. Telefon 221035, 260553. (25364)

Vând garsonieră în Micălaca, etaj IV. Telefon 288901. (25569)

Vând garsonieră, central, str. Banu Mărăcine, parter, 11.500 DM. Telefon 220411; 094.479.830. (25520)

Vând garsonieră mobilată, frigider, aragaz, mașină spălat, satelit, telefon, bloc contorizat, Miorița, 9.500 DM negociabil. Telefon 219187. (24752)

Vând garsonieră, occidentală, et. II, Micălaca, mobilată, 9.200 DM. Telefon 281195. (24878)

Vând garsonieră cf. I, Micălaca, str. Mioriței, bl. 240, et. I, balcon închis, telefon, satelit, ușă intrare nouă, baie cu vană, preț 7.500 DM. Telefon 261043. (25710)

Vând garsonieră ne(mobilată), bl. 711, et. I. Telefon 259148. (25734)

Vând garsonieră centrală, mobilată, 12.400 DM negociabil și garsonieră cf. III, zona Traian, mobilată, 5.300 DM, negociabil. Telefon 095 840 947, 223392. (25749)

Vând garsonieră contorizată, preț negociabil. Informații zilnic, la domiciliu, str. Vârful cu Dor nr. 40, sc. B, ap. 4. (25757)

Vând garsonieră cf. I, mobilată și cu îmbunătățiri. Telefon 259719. (25761)

VÂNZĂRI APARTAMENTE DOUĂ CAMERE

Vând urgent apartament 2 camere, confort I, semidecomandat, ultracentral, etaj III, bloc contorizat complet, preț negociabil. Telefon 230974. (25027)

Vând apartament 2 camere, Vlaicu. Informații telefon 270947 sau 092 376 339. (25299)

Vând apartament 2 camere, semidecomandat, pe mal, bl. 366, zona III, 72 mp, parter înalt, proaspăt zugrăvit, ușă blindată, geamuri termopan, 17.000 DM, negociabil. Telefon 092 826 592. (25264)

Vând urgent apartament 2 camere decomandat, complet renovat, zona Polivalentă. Telefon 094.523.701. (25164)

Vând apartament 2 camere confort I, etaj III, vedere spre mal, str. Praporgescu, nr. 13-15. Telefon 267431 după ora 20 sau 095.314.530. (25596)

Vând apartament 2 camere ultracentral, bloc 563, sc. A, ap. 18, amenajat modern, posibilitate rate. Telefon 095.605.022. (25615)

Vând urgent, negociabil, apartament 2 camere, etaj III, zona 500, multiple îmbunătățiri. Telefon 094.253.142. (25624)

Vând apartament 2 camere, parter, bl. 505, ap. 1, multile îmbunătățiri. Telefon 259997. (25276)

Vând apartament 2 camere, etaj 3/10, Vlaicu, 8.600 DM. Telefon 279718; 094.542.931. (25669)

Vând apartament 2 camere decomandat, garaj, Micălaca, bloc 729. Telefon 279923 după ora 18 sau 092.343.751. (25685)

Ocazie! Vând apartament 2 camere, central, 12.000 DM. Telefon 253326. (25679)

Vând apartament 2 camere, parchet, gresie, etaj I, Vlaicu, 10.800 DM. Telefon 213113. (25161)

Vând apartament 2 camere, etaj II, aranjat. Telefon 267272, 236381. (25419)

Vând apartament 2 camere, parter, Podgoria, semidecomandat, îmbunătățit, 24.000 DM. Telefon 220400. (25238)

Vând ieftin apartament 2 camere, Vlaicu, zonă liniștită, bloc contorizat, parchet, satelit, semidecomandat, etaj 4/4, acoperiș garantat. Informații telefon 273059 sau 093. 367.762. (25305)

Vând apartament 2 camere, et. I, bl. P3, Podgoria, 23.000 DM. Telefon 279304. (25302)

Vând apartament 2 camere, Vlaicu, bl. A12, contorizat, parchetat. Telefon 244100, după ora 17. (25697)

Vând apartamente cu 2 și 3 camere, cnetral și Micălaca. Telefon 235568. (25653)

Vând 2 camere, Micălaca, mici îmbunătățiri, 13.700 DM. Telefon 270856. (25718)

Vând urgent apartament ultracentral, 2 camere, decomandat, str. Crișan nr. 1, sc. C, ap. 8. Telefon 237809. (25720)

Vând apartament 2 camere, semidecomandat, mobilat, bl. X27, et. I, 46 mp, preț 14.500 DM, negociabil. Telefon 094 780 078. (25747)

VÂNZĂRI APARTAMENTE TREI CAMERE

Vând apartament 3 camere, ultracentral, bun privatizare. Telefon 282443. (25116)

Vând urgent apartament 3 camere decomandate, 95 mp, 2 balcoane închise, bloc complet contorizat, Aradul Nou, 16.800 DM. Telefon 288346. (25680)

Vând urgent apartament 3 camere, mobilat (nemobilat), negociabil. Telefon 095. 782.505, 243280. (25397)

Ocazie! Vând apartament 3 camere, et. III, complet îmbunătățit, Micălaca 500, 19.500 DM. Telefon 265018, 092 431 955. (25590)

Vând apartament 3 camere, decomandat, 2 băi, 3 balcoane, garaj, centru. Telefon 213113. (25161)

Vând apartament 3 camere, cf. I, et. I, decomandat, parchetat, Micălaca, bl. 562, preț 18.900 DM. Telefon 092 344 743. (25698)

Vând apartament 3 camere, 100 mp, et. IV, Romanilor, 23.000 DM. Telefon 243760, 094 778 462. (25759)

VÂNZĂRI APARTAMENTE PATRU-CINCI CAMERE

Vând (schimb) apartament 4 camere, bloc cărămidă, zonă liniștită, etaj 4, ultracentral. Telefon 252983. (25540)

Vând apartament ultracentral (zona Ziridava) 5 camere, 215 mp, 2 intrări, etaj I (casă). Numai oferte serioase. Telefon 094.784.443. (25004)

Vând apartament ultracentral, mobilat (sau nu), occidental, 4 camere, 2 balcoane, et. II. Telefon 287197 sau 283776. (25507)

Vând apartament 4 camere, ultracentral, asociație, garaj, boxă, confort sporit. Telefon 057 - 235679. (25088)

Vând urgent apartament 4 camere, decomandat; A. Vlaicu, bl. Z.25, sc. D, ap. 1. Telefon 514091. (25525)

Vând 4 camere, str. Horia, îmbunătățit, 55.000 DM, telefon 253364. (25718)

VÂNZĂRI CASE

Vând sau schimb casă la Secusigiu, cu apartament în Arad, ofer diferență, accept variante, preț 10.000 DM. Telefon 279303; 092.281.095. (25084)

Vând casă Gai, 2 camere, gaz, grădină mare. Telefon 271377. (25102)

Vând casă Grădiște, 6 camere, garaj, dependințe, 35.000 DM. Telefon 092. 237.784. (25181)

Vând casă în comuna Buteni, central, confort, preț convenabil. Telefon 093 343 991. (2915065)

Vând cameră, bucătărie, baie, gaz, telefon, satelit, la casă. Informații telefon 094. 795.274. (25101)

Vând urgent CASĂ MARE cu SPAȚIU COMERCIAL în localitatea SÂNMARTIN nr. 158, comuna Macea, 7.500 DM, negociabil și în două rate. Telefon 094 519 741. (25341)

Vând casă, tot confortul, 65.000 DM. Telefon 271105, după ora 16. (25519)

(Continuare în pagina 14)

(Urmare din pagina 13)

Vând casă mare, în Sânleani, 4 camere, bucătărie, dependințe, mobilată, încălzire cu gaz. Telefon 095 631 144. (25366)

Vând casă nouă 2 etaje (8 camere) dependințe, grădină în Șiria str. T. Vladimirescu nr. 381, la șosea și casă 3 camere în Șiria str. 85 Infanterie nr. 148, în centru lângă parc. Telefon 259704; 266300; 094.165.466. (25425)

Vând casă mare (2 apartamente) Mioriței. Telefon 251042; 094.397.419.

Vând jumătate casă, intrare separată. Telefon 251042; 094.397.419.

Vând casă 3 camere, curte acoperită (total 400 mp), trifazic, apă, canal, telefon, baie. Telefon 094.523.701. (25164)

Vând casă cu grădină 500 mp, Bujac, zonă neinundabilă, apă, gaz. Telefon 274991. (25677)

Vând urgent casă 2 familii, tot confortul, grădină, anexe, Gai. Telefon 057-287633. (25619)

Vând urgent casă, anexe, teren, 3.000 mp, pe deal, renovată 1998, Șiria, str. I. Rusu Șirianu nr. 171. Telefon 094 545 778. (25658)

Vând convenabil casă în Macea. Informații Sântana, telefon 462253. (3031439)

Vând sau schimb + diferență, casă 4 camere, toate facilitățile, teren 1500 mp, în Vladimirescu, str. Vasile Roaită, nr. 59. Telefon 514263. (25676)

Vând casă 2 camere + dependințe, stare foarte bună la șoseaua principală, imediat locuibilă, Covăsânț, nr. 350, preț 6.500 DM. Telefon 094 121 983. (20327)

Vând casă cu etaj + 1 ha pământ, comuna Șofronea nr. 133A. Telefon 416164. (24862)

Vând casă cu grădină, str. Războieni, nr. 33. Telefon 232065. (24117)

Vând casă central, 32.000 DM negociabil. Telefon 094. 837.193; 259246 seara. (25372)

Vând vilă stil occidental, Aradul Nou. Telefon 287197 sau 283776. (25507)

Vând urgent casă în Săvârșin, cu curte și grădină mare, anexe (ne)mobilată, 17.000 DM negociabil. Telefon 561394. (25580)

Vând urgent casă în Gai, str. Ion Creangă, nr. 27. (25632)

Vând casă, singur în curte, posibilități privatizare, str. Kogălniceanu. Telefon 286351.

Ocazie! Vând urgent cu doar 13.000 DM, casă 3 camere, Biserica Sârbească. Telefon 277027. (25701)

Vând casă mare, grădină, localitatea Zimand Cuz nr. 359. (23602)

Vând vilă nouă, str. M. Eminescu, toate facilitățile, preț 150.000 $, negociabil. Telefon 094 183 917, 253708. (25713)

Vând casă în Micălaca, str. Marginei nr. 8. Telefon 464457. (25704)

Vând casă spațioasă, pivniță mare, pod, gaz metan, încălzire centrală, telefon, satelit, curent trifazic, str. Coșbuc nr. 12A. (25735)

Vând casă, zonă centrală, singur în curte, 58.000 DM. Telefon 222373. (25744)

Vând casă, zona Vilelor (Romanilor), 470 mp, preț 220.000 DM. Telefon 094 778 462. (25759)

VÂNZĂRI SPAȚII

Vând urgent gheretă Piața Miorița, posibil orice activitate. Telefon 094 669 443. (25722)

Vând (închiriez) SPAȚII COMERCIALE (producție). Telefon 092.621.961. (24589)

Vând gheretă în funcțiune, vad comercial bun, Alfa. Telefon 094.773.746. (25821)

Vând (închiriez) spațiu comercial 900 mp, toate dotările. Telefon 094.798.000. (25566)

Vând spațiu comercial strand, 20.000 DM negociabil. Telefon 095.421.678. (25568)

Vând urgent spațiu comercial sau producție 540 mp, în Șiria. Telefon 094 545 778. (25658)

Vând afacere - S.C. în activitate + spațiu. Informații telefon 267553. (24851)

Vând gheretă cu autorizație de construcție, în Piața Miorița. Telefon 095 596 611, 259730. (25733)

VÂNZĂRI TERENURI

Vând TEREN INTRAVILAN, 685 mp, str. Prometeu nr. 2, utilități la stradă, 11.000 DM, posibil rate. Telefon 092 239 242. (25303)

Vând teren 460 mp, apă, gaz. Telefon 247429. (25763)

VÂNZĂRI AUTO

Vând urgent Subaru Leone, 4x4, an 1988, cutie automată, geamuri oglinzi electrice, servo, consum 8-10 lt, persoană fizică, CIV, preț 3.000 DM. Telefon 535140. (25721)

Vând Ford Mondeo 16 V, fabricație 1993, climă, multiple extrase, recent înmatriculat, persoană fizică, preț 11.200 DM. Telefon 092.706.535; 095.788.000. (25122)

Vând BMW 316, 900 DM; Audi 100 avariat, 400 DM; Subaru 4x4, 1.400 DM; înmatriculate. Telefon 286211, 092 811 146. (25772)

Vând Oltcit 1987, motor francez, stare bună, 800 DM. Telefon 264776, 094.164.731. (25625)

Nu-ți mai fă griji, CAUCIUCURILE de care ai nevoie, sunt la mine, IEFTINE și BUNE, toate dimensiunile, cu garanție, aduse din GERMANIA. Telefon 259339; 094.706.321. (23366)

Vând combină recoltat porumb știuleți, marca ZMAJ cu probă în lan. Telefon 094.121.442; 094.627.729. (24614)

Vând autoturism Dacia 1310, anul 1988, stare bună. Informații Mâsca, nr. 234 sau telefon 057 - 531709. (25126)

Vând Cielo GLE AC 3 ani, 85.000 km. Telefon 094. 113.321. (25272)

Vând climatizări auto și interioare, toate tipurile. Telefon 092.556.562. (25029)

Vând Opel Rekord, stare bună, CIV, numere noi. Telefon 243443, 093 458 640. (25636)

Vând Suzuki Vitara, 1995, înscris persoană fizică. Telefon 095 581 109. (25662)

Vând tractor U 650, 1991, Pecica 755, Vesa. Telefon serviciu 211353. (4873545)

Vând BMW 525i, an 1988, preț 8.400 DM. Telefon 094.812.518. (25074)

Vând Oltcit prin dezmembrare. Telefon 261096. (25396)

Vând camion 7 tone IFA L60, fabricație 1989, stare perfectă, înmatriculat + CIV. Telefon 211487, 220889. (24576)

Vând Dacia 1310L, an 1998, 18.000 km, casetofon, boxe, stare impecabilă. Telefon 232315, 094 958 818. (25699)

Vând Dacia 1310L, an 1995, vișiniu metal, stare perfectă. Telefon 222806, 094 958 818. (25699)

Vând ARO 10, culoare alb 13, model deosebit. Telefon 279148, 265311. (25693)

Vând autoturism Ford Sierra Combi, an fabricație 1991, Euro 2. Telefon 095 782 505. (25754)

Vând ARO furgonetă 320, an fabricație 1988, preț 3.200 DM, negociabil, stare bună. Informații telefon 094 115 184. (0346119)

Vând Dacia Break, recarosată în 2000 (motor RK), în 2 rate. Relații telefon 235930. (25750)

Vând Dacia 1310, an 1991, 5 viteze, roșu 27, CIV, VT, preț 2.600 DM. Telefon 219444, 094 530 885. (25740)

Vând Mitsubishi Colt, an fabricație 1989, 1.300 cmc, benzină, preț 2.100 DM, negociabil sau cumpăr talon. Telefon 030-521155 Suceava sau 093 744 974. (360414)

Vând Ford Escort, an 1989, recent adus, suspensie sport, trapă, 2.200 DM, negociabil. Telefon 057-258415. (25762)

Vând Dacia Papuc, an 1998, motor 1.600 cmc, stare super, preț negociabil. Telefon 561015, 095 628 680. (5551434)

Vând Ford Escort, 1988 Diesel; Dacia 1310, 1995. Telefon 094.577.808; 094. 772.386; 411245. (25821)

VÂNZĂRI ELECTRO

Vând televizor color, video, combină frigorifică, mașină spălat, cuptor microunde. Telefon 266414. (25764)

Vindem: VITRINE frig, CAMERE frig, DULAPURI frig; garanție. Telefon 281384, orele 8-18. (23930)

Vând TV stereo color, diagonala mare sau mică, preț rezonabil. Telefon 211491. (25401)

Vând COMPUTERE PENTIUM I, 100-133 MHz 16-32 RAM, complet. Telefon 280260. (25400)

Vând mașini de spălat automatice, mari sau mici. Telefon 211491 sau 095 624 011. (25401)

Vindem diferite TELEVIZOARE COLOR, diagonala 58-70 cm. Telefon 280260. (25400)

Vindem TELEVIZOR COLOR LG 51 cm, nou, teletext, telecomandă. Telefon 280260. (25400)

Vând MONITOARE 17 inch Dell și TASTATURI NOI, pentru PC. Telefon 280260. (25400)

Vindem COMPUTERE 486 IBM diferite configurații complete, pentru copii până la 12 ani, reducere 1.600.000 lei, ofertă valabilă până în 30 septembrie 2000. Telefon 280260. (25400)

Este momentul să investiți pentru timpul și odihna dumneavoastră!!! MAȘINI DE SPĂLAT AUTOMATE nemțești (firme recunoscute) de la 1.500.000 - 3.500.000 lei. Cu garanție! Telefon 094.706.321; 259339. (24319)

Numai 120 Watt pe oră consumă FRIGORIFICELE nemțești, de calitate. Vi le oferim: FRIGIDERE, CONGELATOARE, COMBINE, LĂZI, la prețuri de la numai 1.000.000 la 3.500.000 lei. Cu garanție! Telefon 094. 706.321; 259339. (24319)

Un TELEVIZOR COLOR costă de 5 ori mai mult decât televizorul ce vi-l oferim, la aceeași calitate a imaginii și aceleași dotări. Cu garanție! Telefon 094.706.321; 259339. (24319)

Stop! VIDEO RECORDER import occident, 4 programări, ceas afișaj electronic, la numai 1.300.000 lei, cu garanție. Telefon 094. 706.321; 259339. (24319)

Vând CASE MARCAT FISCALE și CÂNTARE ELECTRONICE, omologate. Telefon 272727; 281188. (f.)

Vând EXPRESOURI CAFEA second - hand, cu măcinătoare contorizată și toate accesoriile, prețuri foarte bune. Telefon 092. 962.123. (24712)

Vând mașină spălat automată, cuptor microunde, televizor color, garanție. Telefon 284604. (24923)

Vând TV COLOR, diferite modele, Phillips, Nokia, Sony, etc, Planar, 100 Hz, imagine în imagine, meniu, etc. Telefon 289456, 092 239 242. (25303)

Vând televizor garanție telecomandă 1.500.000 - 2.500.000 lei. Telefon 219365, 093.380.028. (25600)

Vând televizoare color 51-71 cm, teletext, telecomandă. Telefon 264004. (25622)

Vând vitrine frigorifice, climatizări auto și interioare. Telefon 284857; 092.556.562. (25029)

Vând combină muzicală Ficher cu CD și boxe, cu garanție. Telefon 289667. (23641)

Vând vitrină frigorifică de 700 lt, pe orizontală, 1 an garanție. Telefon 274118. (23641)

Vând video în stare de funcționare, 50 DM. Telefon 289667. (23641)

Vând amplificator 2x100W. Telefon 274118. (23641)

Vând piese de schimb pentru orice tip mașină spălat automată. Telefon 274118. (23641)

Vând mașină spălat automată fabricație 1998-1999, cu un an garanție, la preț mic, Boch, Siemens. Telefon 274118. (23641)

Vând combină frig Boch, cu 1 an garanție. Telefon 289667. (23641)

Vând congelator cu sertare Privileg, 1 an garanție. Telefon 274118. (23641)

Vând ladă frigorifică Phillips, cu 1 an garanție. Telefon 289667. (23641)

Vând TV color Philips, cu garanție. Telefon 274118. (23641)

Vând aspirator Philips și cuptor cu microunde. Telefon 289667. (23641)

Vând TELEVIZOARE COLOR 1.000.000 - 1.500.000 lei, garanție 6 luni. Telefon 244904, orele 9-17. (24384)

Vând frigider Zil, 240 lt și congelator Arctic, 5 sertare, stare foarte bună. Telefon 259614, 094 618 385. (19208)

Vând stație amplificare PV și boxe, 1.100 DM. Telefon 094 568 884, 275842. (25591)

Vând frigider, congelator, ladă frig, TV color, vitrină frig cu garanție. Telefon 220926. (25708)

Vând raft frigorific și congelator mare. Telefon 094 706 319. (25714)

Vând calculator IBM 486, complet, Windows 95, jocuri. Telefon 264004. (25737)

Vând telefoane Alcatel și Sony-CDS, noi. Telefon 093 738 855. (25760)

VÂNZĂRI DIVERSE

Vând FIER BETON 8.500 lei/kg. str. Independenței nr. 7, Bujac. Telefon 273785. (25555)

Vând cazan încălzire centrală gaz metan „Junkers Bosch" sigilat, preț bun. Telefon 267309. (25745)

Vând PLASĂ GARD ZINCATĂ, toate dimensiunile; CUIE; PLASĂ RABITZ; TABLĂ ZINCATĂ 0,4; SÂRMĂ NEAGRĂ și ZINCATĂ, OȚEL BETON, COTURI, BURLANE, ELECTROZI SUDURĂ, str. Vrabiei, nr. 4. Telefon 289997. (22019)

Vând MOBILIER MODERN, nou, executat cu materiale din import: BUCĂTĂRII de la 4.500.000 lei; BIBLIOTECI, de la 6.500.000 lei, DORMITOARE, de la 7.500.000 lei, etc. Telefon 256769, 092 239 242. (25303)

Vând BOLȚARI, ZGURĂ și BETON, BORDURI, PAVELE, etc. Telefon 095.634.885. (23869)

Vând dispozitive de remorcare, omologate. Telefon/fax 059-372528. (24207)

Vând sare la saci, cantități mari. Telefon 059 - 144334; 094.169.671. (24705)

Vând PUICUȚE ROSSO pentru ouă. Telefon 094. 877.274 sau 064 - 446784. (f. 1515985)

Vând haine second-hand, import Germania, la kg. Telefon 092.465.781. (25119)

Vând BCA, ciment, var, țiglă, sub prețul pieței. Telefon 094.524.456; 054-211807. (f. 1462616)

Vând garaj metalic în cartierul Alfa. Telefon 092.876.211. (25545)

Vând saci rafie 2.500 lei/bucata. Telefon 094.607.088. (25603)

Vând LEMNE FOC, BALAST, NISIP, la domiciliu. Telefon 214010. (25670)

Vând LEMNE FOC, NISIP, BALAST, la domiciliu. Telefon 245248. (25678)

Vând bolțari toate tipurile, localitatea Sântana. Telefon 462869. (3031442)

Vând boilere (Vaillant) pe gaz pentru apă caldă, crocodil hidraulic, cabine pentru duș, pompe de recirculare. Telefon 289544 (rog mesaj). (25686)

Vindem cărămidă nouă, la Curtici, 1.000 lei/bucata. Telefon 095.879.234. (25687)

Vând LEMNE FOC, NISIP, BALAST, domiciliu. Telefon 277027. (25678)

Vând garaj autorizat lângă blocul X15, preț acceptabil. Telefon 288346. (25680)

Vând și închiriez expresso cafea Saeco și biliarde. Telefon 270850; 094.635.132. (25064)

Vând ROLETE PLASTIC import, 250.000 lei/mp și ROLETE TEI 600.000 lei/mp. ORADEA, telefon 059-460315; 095.827.725. (24881)

Vând EUROBOLȚARI termoizolanți cu certificat calitate 300x250x200 la 5.300 lei/buc; 1mc-370.000 lei. Telefon 281491; 092.381.750. (25621)

Vând automat pentru iluminat casa scării, calitate germană, garanție 1 an. Telefon 232908, după ora 14. (25309)

Vând firmă, rafturi și pulturi pentru magazin. Telefon 256263, orele 8-17. (25581)

Vând servantă sufragerie Lengyel, 2.500.000 lei, str. Ghe. Doja nr. 207/A. (25601)

Vând 2 mașini de scris Underwood 18 și Consul. Telefon 275842. (25591)

Vând club internet cu 8 calculatoare și toate dotările necesare, 8.000 DM. Telefon 094 568 884 sau 275842. (25591)

Vând lemne foc, bazin tablă 3.000 lt. Telefon 210928. (25649)

Vând dormitor furnir nuc. Informații telefon 469601. (25719)

Vând grâu, producția 2000, cantități mari. Telefon 057-531723. (25716)

Vând presă mică pentru stors struguri, preț convenabil. Telefon 236637, orele 17-19. (25724)

Vând colțare, canapele extensibile, fotolii, toate noi. Telefon 264892, 094 478 639. (25755)

Vând castane, orice cantitate. Telefon 276817. (25765)

Vând dormitor Solca. Telefon 212082, după ora 18. (25771)

Vând una iapă cu mânz, preț negociabil. Cladova 47 (Poștașu'). (5551433)

CUMPĂRĂRI TERENURI, IMOBILIARE

Cumpăr loc casă Subcetate, aproximativ 900-1.000 mp. Telefon 253646; 255742; 094.552.161. (25482)

Cumpăr apartament 2 camere, ofer 7.000 - 9.000 DM. Telefon 094.258.950. (25092)

CUMPĂRĂRI DIVERSE

Cumpăr porci grași, preț 22.000 lei/kg; plata pe loc. Telefon 057 - 287723. (25131)

Cumpăr acțiuni: Astoria, Aralia, Feroneria, BAT, Lipomin, Pâncotas, Victoria, Remat, SIF Banat Crișana. Telefon 094 787 054. (25290)

Cumpăr casă de bani. Telefon 094.607.088. (25603)

Cumpăr porci grași și bovină pentru sacrificat. Telefon 274744; 095.624.006. (25661)

Cumpăr PORCI GRAȘI localitatea MÂSCA, nr. 307, preț 25.000 lei/kg. Telefon 057 - 531497, 094.774.649. (25614)

Cumpăr acțiuni SIF Banat Crișana, Armopan, Victoria. Telefon 092 308 389. (25358)

Cumpăr tăurași de la 150 - 500 kg, preț negociabil. Telefon 094.126.038 sau 094.626.924. (3031441)

CUMPĂRĂM: ORZ, PORUMB, GRÂU FURAJER, plata la ridicare. Telefon 065-443367, 065-163885, 095 824 973. (f.1515897)

Cumpăr tăurași peste 150 kg. Telefon 254832. (25725)

Cumpăr porci grași, 23.000 lei/ kg viu, plata pe loc. Nădlac, telefon 475065. (4873699)

CERERI ȘI OFERTE DE SERVICII

Angajăm PERSONAL pentru alimentație publică și PATISER. Telefon 250926. (25785)

„MAX MODELS" angajează DANSATOARE pentru baruri de noapte. Telefon 094.606.564. (25431)

SOCIETATEA NDB angajează PERSONAL (bărbați și femei) maxim 30 ani. Informații telefon 057-216727. CV la fax 216729. (25559)

(Continuare în pagina 15)

☛ (Urmare din pagina 14)

„ANCOR CONFEX" (str. Artileriei, nr. 1, poarta 2 ARIS), angajează CONFECȚIONERE textile și CĂLCĂTORI cu experiență, salarizare avantajoasă. Telefon 256585, 256682. (25121)

SC "MISTER'S" SRL angajează: ȘEF SECȚIE, CTC (cu experiență în fabrică), 40 CONFECȚIONERE, PERSONAL CĂLCAT (experiență în fabrică), salarii avantajos, bloc 304/B/C. Telefon 279089. (24279)

Angajez AGENT, ȘOFER, MANIPULANT. Telefon 094. 797.811; 094.797.810. (25488)

Angajăm CONTABIL-minim 5 ani experiență. Telefon 212810; 094.207.326. (25544)

Oferim o colaborare cu profituri substanțiale, pentru persoane serioase, avantaj supraponderali. Telefon 092 968 536. (25433)

SOCIETATE COMERCIALĂ angajează VÂNZĂTOARE și AJUTOR COFETAR, FEMEI DE SERVICIU cu carte de muncă, în Alfa. Telefon 277526. (25460)

Angajăm CONFECȚIONERE TEXTILE și CROITOR, salarizare bună + bonuri masă. Telefon 279928. (25684)

Angajăm CONFECȚIONERE cu experiență, salariu foarte avantajos. Telefon 279148. (25694)

IZOSTAR angajează ZIDARI și ZUGRAVI, str. Peneș Curcanul. Telefon 256343. (25728)

DAG-STAR angajează pentru patiserie în Arad: o VÂNZĂTOARE-PATISER; pentru brutărie Vladimirescu: 1 BRUTAR, 2 ȘOFERI DISTRIBUITORI. Telefon 093 538 971. (25705)

SOCIETATE COMERCIALĂ angajează BARMANĂ. Telefon 256735.

Angajez SPĂLĂTORI AUTO. Telefon 272500, după ora 14. (25758)

Angajăm SUPRAVEGHETOARE CALCULATOARE, vârsta maxim 35 ani, cunoștințe în domeniul calculatoarelor. Telefon 092 292 596 și 092 270 121. (25777)

PRESTĂRI SERVICII

Școala de șoferi, col. RUSU LUCIAN, face înscrieri. Telefon 283696. (24905)

Școala CARMEN A, B, C, D, E, primește înscrieri, Victoriei, 88. Telefon 255445. (25258)

EFECTUEZ TRANSPORT MARFĂ cu camionetă 1,5 t. Telefon 286211, 092 811 146. (25772)

FIRMĂ SPECIALIZATĂ montează: PARCHET LAMINAT, parchet, podele (VINDEM). Telefon 095 258 603. (25709)

TAPIȚEZ CANAPELE, repar tâmplărie, rolete, vopsitorie, domiciliul clientului. Telefon 282980, 095 118 791. (25791)

Execut PARCHETĂRI, RAȘCHETĂRI, urgent. Telefon 282370. (25691)

Executăm REPARAȚII FRIGIDERE, CONGELATOARE, la domiciliu, garanție 1 an. Telefon 282276. (25706)

AUTOMATIC SERVICE repară MAȘINI SPĂLAT AUTOMATE, domiciliu. Telefon 259146, 094 241 398. (25741)

Reparăm ieftin: FRIGIDERE, CONGELATOARE, garanțial. Transport GRATUIT. Telefon 057-270622. (f.)

DIVERSE

CABINET MEDICAL INDIVIDUAL DE DERMATO-VENEROLOGIE, oferă CONSULTAȚII GRATUITE persoanelor asigurate la Casa de Asigurări de Sănătate (copii, adulți, pensionari) zilnic, luni, miercuri, vineri - orele 9-12; marți, joi - orele 13-16. Medic specialist dr. ANCA PÎNCOTAN. Bd. Iuliu Maniu bl. P4 (primul bloc turn lângă Terasa Podgoria). Telefon 237708.

Vreți binele pentru pielea dvs.?
SALON CLEOPATRA
vă ține în formă cu tratamente specializate pentru slăbit și celulită, masaj, cosmetică și solar. Prețuri avantajoase. Telefon 219499. ORAR: luni-vineri, orele 9-18; sâmbăta, orele 9-14.

Ofer ÎMPRUMUT VALUTAR contra garanții imobiliare în Arad. Telefon 092. 294.842. (25681)

SC „ALFIM" SRL produce și comercializează ECHIPAMENT de PROTECȚIE și LUCRU. Arad, str. Abrud, nr. 26, telefon/fax 057 - 279928; 094. 774.502.

La data de 10 octombrie 2000, ora 12, se va vinde la licitație publică ap. 60, sc. A, situat în Arad, str. Predeal nr. 14, bl. 1B1, proprietatea lui MARIN ANA STELA. Licitația se va ține la Judecătoria Arad, camera 55 și prețul de strigare este de 60.750.000 lei. (25717)

SC TECHNITAL SRL, Bar „LA GENOVESE" oferă în folosință gratuită, APARATE PREPARAT CAFEA Saeco și Profesionale. Informații telefon 252889 sau 094 825 560. (25756)

SCHIMBURI

Schimb apartament 2 camere, Timișoara, zonă bună, cu similar Arad. Telefon 094.477.107. (25022)

ÎNCHIRIERI

Dau în chirie, pe termen lung, apartament 2 camere, Micălaca. Telefon 222009.

Subînchiriez spațiu comercial, profil agro-alimentar, central. Telefon 255965, 094 706 326. (25797)

Ofer spre închiriere apartament 3 camere, mobilat. Telefon 095.780.090. (25145)

Caut să închiriez furgon 12 mc, perioadă determinată. Telefon 094 604 064. (25291)

Ofer spre închiriere apartament ne(mobilat) 1-3 camere. Telefon 210255. (25128)

Caut să închiriez apartament ne(mobilat) 1-3 camere, 100-250 DM. Telefon 210555. (25128)

Ofer spre închiriere apartament 2 camere, central, 150 DM. Telefon 252860. (25682)

CONSTAR SA ARAD, str. Mareșal Ion Antonescu nr. 14, închiriază, în sediul central, SPAȚII excepționale pentru birouri firme serioase. Asigurăm toate condițiile plus securitatea. Telefon 254401, 254419. 254430.

Închiriez apartament 2 camere, B-dul Revoluției nr. 95 (lângă Tarom) pentru birouri sau cabinete. Telefon 092. 339.357. (25509)

Ofer spre închiriere apartament 2 camere, decomandat, mobilat complet, et. II, 150 DM/ lună, plata anticipat 3 luni. Telefon 094 988 154. (25575)

Dau în chirie apartament 2 camere, mobilat, Calea Romanilor. Telefon 232315, 245589. (25699)

Închiriez apartament 2 camere, mobilat, lângă Tribunal. Telefon 252120. (25695)

Caut să închiriez apartament frumos, central, plătesc anticipat. Telefon 270872. (25679)

Ofer spre închiriere, convenabil, 2 apartamente frumoase, central. Telefon 253326. (25679)

Ofer spre închiriere 2 spații comerciale și apartament 2 camere, plata anticipat. Telefon 259260. (25651)

Închiriez spațiu comercial, 100 mp, preț negociabil. Telefon 210928. (25640)

Închiriez apartament 2 camere, Grădiște (lângă pod). Telefon 256559. (25707)

Ofer închiriere apartament 2 camere, lângă Teatru, 300 DM, anticipat. Telefon 281195, 272317. (25731)

Ofer închiriere garsonieră occidentală, zona 300, 120 DM, anticipat. Telefon 281195. (25732)

Primesc în gazdă o elevă sau studentă. Telefon 234565. (25736)

Închiriez apartament 2 camere, decomandat, et. I, Podgoria. Telefon 279304. (25738)

Dau în chirie apartament 2 camere + garaj în Micălaca. Telefon 255401, orele 9-18. (25743)

Ofer spre închiriere hală de producție (depozit) în suprafață de 700 mp în Curtici, preț 3 DM/ mp. Telefon 231151. (25751)

Primesc elevă (studentă) în gazdă, din județ. Telefon 237159.

Caut să închiriez apartament 2 camere, stil occidental, urgent. Telefon 092.679.924. (25831)

Închiriez spații comerciale sau birouri, central. Telefon 094.765.557. (25816)

PIERDERI

Pierdut carnet șomaj eliberat de DMPS Arad, pe numele Micloș Ecaterina. Îl declar nul. (25727)

Pierdut carnet șomaj nr. 004482-8 eliberat de DMPS Arad, pe numele Șandor Florica Cosmina. Îl declar nul. (2915067)

Pierdut tichet RCA nr. 2186655/ 29012.2000 emis de ASTRA ARAD, pe numele Radu Ștefan. Îl declar nul. (25746)

† DECESE †

Cu ochii plini de lacrimi și inimile înmărmurite de durere anunțăm încetarea fulgerătoare din viață, la vârsta de 51 ani, a celui ce a fost maior (rezervă)

MIRICĂ VASILE ION.
Înmormântarea va avea loc azi, 26 septembrie 2000, în satul natal Țipărești, județul Prahova. Dumnezeu să-l ierte și să-l odihnească în pace! Familia îndoliată.

Cu adâncă durere și regret în suflet anunțăm încetarea din viață a celei care a fost mamă, bunică și soacră iubită,
PUIE FLOARE,
la vârsta de 88 de ani. Înmormântarea azi, 26 septembrie 2000, ora 12, de la Capela Nosferatum (Albu) a Cimitirului Eternitatea (UTA). Dumnezeu s-o odihnească în pace! Familia îndoliată și îndurerată.

Cu adâncă durere în suflet anunțăm încetarea din viață a celui care a fost fiu, soț, tată, frate, cumnat, unchi, verișor
MUHA ANGEL,
în vârstă de 37 ani. Înmormântarea va avea loc miercuri, 27.09.2000, ora 14, la Cimitirul Micălaca. Familiile îndoliate: Muha, Gomboș, Lupu, Acsani și David.

† SERVICII FUNERARE †

NON STOP (la orice oră)
„RO-STYL COMPANY"
Firma noastră este PRODUCĂTOARE DE SICRIE, cu magazin în: ARAD, str. M. Eminescu nr. 4 (vizavi Cinema MUREȘUL), telefon 057-211929, 094.537.715. EFECTUĂM SERVICII: spălat, îmbrăcat, îmbălsămat și transport cu personal calificat. ASIGURĂM MINIM: 8 modele de SICRIE din LEMN MASIV (nu din PAL sau furnir); SICRIE CU MÂNERE și ȘURUB (nu se bat cuie), SICRIE LUX, 5 modele LENJERIE DECES (respete), LENJERIE DE LUX, cruci lemn și metal. ACCESORII: catafalc, steag, prosoape, etc. INTERMEDIEM: fanfară, colaci, colivă etc. FIIND PRODUCĂTORI, AVEȚI AVANTAJUL UNOR PREȚURI MINIME și POSIBILITATEA DE A PLĂTI ÎN RATE. Ofertă: sicriu stejar (cruce, respete) - 1.000.000 lei. (c.)

SC „NOSFERATUM" SRL,
ARAD, str. Ghiba Birta nr. 26, telefon 270437; Non stop 094.554.874, NĂDLAC, str. 1 Decembrie, nr. 4, telefon 092.922.337.
NON-STOP
SERVICII FUNERARE COMPLETE.
SICRIE, RESPETE, CRUCI (prețuri de producător). ACCESORII: prosoape, batiste, panglică neagră, baticuri, mânere, lumânări, catafalc, șfeșnice, steag de doliu. SERVICII: capelă, spălat, îmbălsămat, îmbrăcat, transport intern și internațional. Asigurăm colaci, colivă, coroane, jerbe, fotografii profesionale, fanfară, organizăm pomeni. OFERTA BRAD: sicriu brad, respete, cruce - 900.000 lei. Transportul sicriului la domiciliu este gratuit!!! (c. 44)

† CONDOLEANȚE †

Profund îndurerați colegii de la Clubul de tenis UTA ne luăm adio de la bunul și dragul nostru prieten,
ȘADI ARDELEAN.
Sincere condoleanțe familiei îndurerate. (25696)

Suntem alături de doamna învățătoare POPESCU ELISABETA la moartea mamei soacre. Elevii clasei I-C de la Școala Generală 22. Sincere condoleanțe! (25703)

Suntem alături de familia domnului director DORU SEVER PUIA, în marea durere pricinuită de moartea mamei dragi. Colectivul Fondului Proprietății de Stat-Direcția Teritorială Arad. (25711)

Colectivul Serviciului Teritorial Hunedoara al Fondului Proprietății de Stat este alături de domnul director DORU SEVER PUIA, în marea durere pricinuită de moartea mamei sale. (25712)

Sincere condoleanțe familiei Ardelean, la decesul prietenului și colaboratorului nostru
GHEORGHE ARDELEAN.
Conducerea SC IZOSTAR SRL. (25728)

Familia Eduard și Rodica Lazăr este alături de familia PUIA SEVER DORU și CARMEN în greaua încercare pricinuită de moartea mamei dragi,
PUIE FLOARE
și transmite sincere condoleanțe. Dumnezeu s-o odihnească în pace! (25807)

Suntem alături de familia SEVER DORU PUIA în greaua încercare pricinuită de decesul mamei dragi,
PUIE FLOARE
și transmitem sincere condoleanțe. Familiile: BUDIU și FRĂȚILĂ.

Transmitem sincere condoleanțe domnului director SZENTGYÖRGYI ALEXANDRU, pentru greaua pierdere a mamei. Colegii de la „UNITA" SA, Filiala Arad. (25742)

Suntem alături de familia PUIA DORU SEVER și CARMEN în momentele grele pricinuite de pierderea mamei. Sincere condoleanțe! Familia Ușvat Ion. (25751)

Membrii Fundației „MOISE NICOARĂ" Arad împărtășesc durerea familiei prof. ORAȚIU HOARĂ, pricinuită de decesul mamei soacre. Președinte: prof. GHEORGHE HERLO. (25752)

Suntem alături de colegul nostru prof. ORAȚIU HOARĂ în aceste momente de durere a familiei sale. Colegiul Național „MOISE NICOARĂ" Arad. (25753)

Sincere condoleanțe familiei ARDELEAN GHEORGHE din partea colectivului de muncă SC ALPROMT PLUS. (25769)

Suntem alături de domnul DORU SEVER PUIA în marea durere pricinuită de decesul mamei. Sincere condoleanțe familiei îndoliate! Familia Torcoș Florian. (f. 1462647)

Suntem alături de tine, PAULA, în aceste clipe grele pricinuite de dispariția tatălui tău drag. AURICA și FANE. (25770)

Sincere condoleanțe! Suntem alături de tine, PAULA în aceste momente grele. CARMEN și LUCI. (25770)

Sincere condoleanțe familiei PUIA, în greaua încercare pricinuită de decesul mamei. Familia Duță Marin și Silvia. (25778)

Suntem alături de colega noastră ROȘCA DOINA, în momentele grele pricinuite de decesul tatălui. Colectivul Secției Recuperare Medicală, Spitalul Clinic Municipal. (25796)

Suntem alături de MIRELA ARDELEAN în neașteptata pierdere a celui care a fost un om excepțional
ȘADI ARDELEAN.
Litzu și Lia Oniga.

Mulțumim tuturor celor care au fost alături de noi la marea durere pricinuită de decesul celui care a fost
DIONISIE IOAN.
Familiile îndoliate: Dionisie și Vesa. (25811)

Colegii de la Școala numărul 6 Arad sunt alături de familia DAMIAN GHEORGHE în momentele grele ale despărțirii de iubita mamă. (25832)

† COMEMORĂRI †

Pustie ne este casa, îndurerate ne sunt zilele, îndurerat ne este sufletul de când a plecat, acum 4 ani, dintre noi

col. (r.) BRĂNIȘTEANU CONSTANTIN.
Îl plângem mereu, presărându-i mormântul cu flori udate cu lacrimile noastre! Dumnezeu să-l odihnească în pace! Soția Nuți, fiul Titi, Dragoș și Viorica. (25592)

O lacrimă și o floare, la împlinirea a 4 ani de la trecerea în neființă a celui care a fost fiu, soț și tată,
FILDAN DUMITRU (MITRUȚ).
Dumnezeu să-l odihnească în pace! Familia îndoliată. (25692)

Azi, ar fi trebuit să împlinești 24 de ani. Din păcate nu-ți putem spune „La mulți ani!" ci doar să mergem cu o floare la mormântul tău,
ADRIANA.
Soțul ALIN și părinții. (25786)

● PRODUCE ȘI MONTEAZĂ UȘI ȘI FERESTRE DIN PVC ARMAT CU PROFILE TROCAL GERMANIA
● PRODUCE ȘI VINDE GEAM TERMOPAN
LUCRU NEMȚESC

SATLINE

SALON DE EXPOZIȚIE:
ARAD, PIAȚA MIHAI VITEAZU
BL. M 7, PARTER
TEL./FAX. 057/25 14 61; 094 50 72 11

SOCIETATEA COMERCIALĂ
EXPERT SA
cu sediul în Arad, Bdul. Gral. Magheru, bl. 303, sc. B, ap. 17, et. V

Organizează în data de 02.10.2000, ora 16, concurs pentru ocuparea postului de

JURISCONSULT

Candidații vor depune la sediul societății, până la data de 29.09.2000, ora 16, un dosar care va cuprinde: cerere de înscriere, copia diplomei de licență în drept, curriculum vitae și certificat cazier judiciar.

Bibliografia și informații suplimentare cu ocazia înscrierii sau la tel. 259740.
(4932451)

S.C. BEGA PAM S.A.

ANGAJEAZĂ
REPREZENTANT DE VÂNZĂRI
PENTRU ARAD

CONDIȚII
■ experiență în domeniul vânzării
■ vârsta maxim 30 ani

Informații tel. 092/663477
(4932464)

S.C. M.I.G S.R.L.
ARAD, str. PĂDURII (colț cu E. MURGU) tel. 256189

VINDE:
- MEMBRANE HIDROIZOLATOARE
- VATĂ MINERALĂ - POLISTIREN - VATĂ BAZALTICĂ
- PLĂCI RIGIPS - STRUCTURĂ - GIPS RIGIPS
- TERACOTE - CĂRĂMIDĂ STICLĂ - import GERMANIA
- PODELE LAMINATE - PODELE ȘI LAMBRIURI BRAD
- FIBRĂ DE STICLĂ - PLĂCI POLICARBONAT (transparente)
- PLĂCI BITUWEL - import GERMANIA
- TAVANE CASETATE ARMSTRONG
- FERESTRE, UȘI
- CIMENT, VAR

ASIGURĂM TRANSPORT

SOCIETATE COMERCIALĂ
ROMÂNO-AUSTRIACĂ
PRODUCĂTOR ȘI DISTRIBUITOR PRODUSE ALIMENTARE

ANGAJEAZĂ AGENT DISTRIBUITOR

CONDIȚII:
1. Experiență în domeniul vânzărilor
2. Permis auto categ. B și C
3. Vârsta maximă 35 ani
4. Studii medii.
5. Disponibilitate la program de lucru prelungit.

Relații telefon 057/275989 sau 092.564.108
(4932463)

AUTO SML
DEALER **PEUGEOT**
VĂ OFERĂ:

PEUGEOT BOXER
PRET: 11.749 $
RATĂ LEASING: 488 $

PEUGEOT PARTNER
PRET: 7.355 $
RATĂ LEASING: 279 $

CALEA TIMISORII NR. 212
Tel/Fax: 057/278.738 095/313.918

S.C. "BENDEA" S.R.L. VINDE PRIN MAGAZINELE
din B-dul Revoluției 26-38, Telefon: 231853;
Liviu Rebreanu 68, Telefon: 250905
CONTOARE APĂ CALDĂ ȘI RECE - 440.000 lei/buc.

- GRESIE color cal. I
- FAIANȚĂ color cal. I
- BATERII BAIE
- Obiecte sanitare ■ Căzi baie
- BOILER ■ Fitinguri
- ȚEAVĂ ZINCATĂ ȘI NEAGRĂ
- ȚEAVĂ PVC colac PE 20-63 și fitinguri aferente
- TABLĂ ZN decapată și NG
- Țeavă HENCO 16 - 23.000 lei/m; 18 - 26.000 lei/m; 22 - 29.500 lei/m și FITINGURI
- CARBID ■ TUBURI PVC
- ȚEAVĂ DIN CUPRU și fitinguri din cupru.

(5550949)

Ofertă specială

Cumpără ACUM un AUTOTURISM
din gama "DAEWOO" de la "IATSA" Arad și
primești GRATUIT 200 l benzină

OFERTA este valabilă până la data de 30 septembrie 2000

IATSA ARADUL NOU
(FOSTA DACIA SERVICE ARADUL NOU)

INFORMAȚII LA TELEFON: 287366 sau 950.

(1515916)

S.C. BODIMAR S.R.L.
Tel.-Fax 057-270078; 270079
În incinta depozitului de lângă podul GRĂDIȘTE, str. ARDEALULUI, nr. 2
Vă oferă

- ◆ **GIPS-CARTON** import; toate grosimile și dimensiunile cu profile și accesorii adecvate (la prețuri promoționale și modalități de plată lejere)
- ◆ **CĂRĂMIDĂ EFICIENTĂ** (tip PHOROTHERM) 10 MODELE și DIMENSIUNI
- ◆ **CĂRĂMIDĂ EFICIENTĂ** import UNGARIA (17 modele și dimensiuni)
- ◆ **SCHIEDEL - ȘEMINEE ȘI SISTEME DE COȘURI PT. FUM** (30 ani garanție)
- ◆ **PARCHET DIN LEMN:** stejar; frasin; cireș; fag alb; etc. (toate dimensiunile)
- ◆ **LAMBRIURI imp. GERMANIA:** 98.000 lei M (varietate mare de culori)
- ◆ **FIBRĂ DE STICLĂ imp. ITALIA:** 1 M = 112.000 lei (culori și dimensiuni multiple)
- ◆ **PLĂCI POLICARBONAT imp, DANEMARCA;** 1 M = 135.000 lei
- ◆ **PLĂCI BITUWELL (2 x 0,93) import GERMANIA (5 culori = 180.000 lei/coală** și transparente)
- ◆ ciment; var; adevizi; gleturi; ipsos; ciment rostuit; tinci (pt. exterior)
- ◆ O.B.; P.C.; plasă de sârmă; rabiț; carton asfaltat; T.S.A.; bitum
- ◆ ciment pt. rosturi; adeziv pt. cărămidă de sticlă
- ◆ glet pastă; adeziv flexibil; adeziv pt. polistiren și poliuretan
- ◆ tencuieli mozaic (BAUMIT) varietate mare de nuanțe
- ◆ plăci decorative pt. tavane și pereți; dibluri pt. polistiren
- ◆ profile pt. placaje ceramice; plasă din fibră de sticlă
- ◆ profile pt. trepte și muchii (colțuri, socluri etc.); grund și tencuială GRANOPOR
- ◆ membrane bituminoase cu bitum aditivat (garanție 20 ani)
- ◆ vopsea lavabilă; coloranți; vopsea ulei; diluanți; aracet; amorsă
- ◆ dispersit în relief; vopsea pt. țiglă și beton; grund de metal și lemn
- ◆ tencuială decorativă pt. interior și exterior
- ◆ parchet și lambriuri laminate; podele și lambriuri din brad
- ◆ folie protectoare sub parchet; pervaz și accesorii
- ◆ jgheaburi și burlane P.V.C. (rezistență la intemperii - 40 + 70) - import Belgia
- ◆ cărămidă de sticlă (albă și colorată) gama Solaris
- ◆ polistiren espandat și extrudat (de la 1 cm. - 20 cm grosime)
- ◆ vată minerală normală și caserată (toate grosimile) - prețuri promoționale
- ◆ ferestre Velux; binale; teracote; folie protectoare sub țiglă
- ◆ țiglă BRAMAC imp. AUSTRIA (30 ani garanție) varietate mare de culori
- ◆ țiglă import și indigenă, ciment autonivelator; cărămidă și grinzi pt. tavane
- ◆ cărămidă pt. horn + tubulatură și accesorii; pavaj curte; rigole și borduri etc.
- ◆ plăci azbociment (import Ucraina); B.C.A. toate dimensiunile

(4932470)

◆ LEMNE ȘI CĂRBUNI
PREȚURILE INCLUD T.V.A.

Asigurăm transport - încărcat, descărcat mecanizat la domiciliul clientului

ROMANA

ORAR
zilnic 9-17
sâmbăta 9-13

Arad str.Eroul Necunoscut nr.25 tel/fax:281.170
Arad, Alfa, str.Clujului-Bl.74 B parter tel:277.979
Chișineu Criș str.Înfrățirii nr.92

la preț de fabrică VINDE
GRESIE GLAZURATĂ PENTRU INTERIOR ȘI EXTERIOR grupa de uzură abrazivă IV (trafic - intens) 20 de modele, 30x30 (cm) rezistentă la înghet, conform ISO 10545-I2
FAIANȚĂ ALBĂ ȘI COLORATĂ 45 modele, 20x25 (cm), 15X15 (cm)
OBIECTE SANITARE

MONDIAL S.A. ■ LUGOJ ■ O INTREPRINDERE Villeroy & Boch 1748 ADAOS COMERCIAL 0%

BANCA ROMÂNĂ PENTRU DEZVOLTARE
GROUPE SOCIÉTÉ GÉNÉRALE
Seriozitatea face toți banii
Sucursala Județeană ARAD
Bd. Revoluției nr. 5-7
Telefon 253280

ADEVĂRUL

COTIDIAN INDEPENDENT ARAD

Anul XII, nr. 3116

Miercuri, 27 septembrie 2000 ● 16 pagini ● 2500 lei ● e-mail: adevarul@arad.ro

BRAT Publicație auditată în semestrul II 1999 — Tiraj mediu zilnic vândut: 34.958

WEST BANK S.A.
Bulevardul Revoluției nr. 88, 2900 ARAD
AGENT WESTERN UNION | MONEY TRANSFER
Cel mai rapid mod de a primi bani din întreaga lume!

ROMÂNIA ESTE CE ESTE!

Tot românul este mândru de marile succese pe care sportivii noștri le repurtează la Jocurile Olimpice de la Sydney. Marea majoritate a românilor însă nu se întreabă cum este posibil ca în sport să fim printre fruntașii lumii, iar când e vorba de viață, de societate, suntem printre codași. Să mai adaug că la olimpiadele de matematică, fizică sau chimie, copiii noștri iarăși ocupă sistematic primele locuri, iar despre Bill Gates circulă o anecdotă cum că ar fi zis că 20% dintre angajații lui ar fi români. Chiar dacă n-or fi 20% români la Bill Gates, este clar că România are capacități în informatică, lucru pe care îl știe toată lumea. Ca o concluzie, iată că românii au dovedit că fac față cu succes proverbului latin **mens sana in corpore sano**. În afară de mușchi, avem și creier. Dar, vorba proverbului: degeaba ai cap, dacă n-ai minte.

Pentru că întrebarea obsedantă pentru cei care, dincolo de euforia generată de succesele sportive, gândesc la România în general este: de ce la nivel de societate nu avem rezultate? De ce un sportiv român are performanțe? De ce un elev român îi bate la carte și la minte pe alții? De ce un muncitor român poate fi mai bun decât alții (nu în România) dacă își pune ambiția să fie mai bun? Așadar, luați la modul individual, noi, românii, putem bate pe oricine. Și atunci de ce un popor cu atâtea calități - când este vorba de individ - clachează în competiția cu istoria? Încerc să răspund parțial la aceste întrebări, fără a avea pretenția că am epuizat problema.

Aș avea în vedere două chestiuni fundamentale de care trebuie să se țină seama în societate: **organizarea și regula** (sau legea, altfel spus). Pentru că o carență gravă a societății românești este lipsa de organizare, la toate nivelele. Pentru că societatea „socialistă multilateral dezvoltată" românească nu a fost una concurențială, nu s-a pus problema organizării muncii pentru a câștiga competiția cu alții. Existau scheme de organizare care au devenit automatisme. Organizarea nu s-a schimbat în funcție de necesități. Rotirea cadrelor se făcea în interiorul aceleiași scheme. Exista un imobilism în gândire care se manifesta și în organizare. Sistemul capitalist, concurențial, obligă mereu la o nouă reorganizare în funcție de vremuri. Se caută soluții, schemele de organizare nu sunt bătute în cuie.

În timp ce schemele de organizare ale societății socialiste în toate domeniile erau bătute în cuie, în sport lucrurile stăteau altfel. Sportivii noștri se aflau mereu în competiții cu alții și trebuia să fie mereu pe fază.

I. IERCAN

(Continuare în pagina 5)

Gimnastei Andreea Răducan i-a fost retrasă medalia de aur cucerită la individual compus

PEDEPSITĂ FĂRĂ VINĂ

Președintele C.O.R. și Andreea Răducan au făcut apel la Tribunalul de Arbitraj Sportiv ★ Va fi reparată cumplita nedreptate care i s-a făcut gimnastei române?

Pag. 4

Aflat în vizită la Arad

PETRE ROMAN FACE APEL LA MILITARII DIN IUGOSLAVIA SĂ NU FOLOSEASCĂ ARMELE ÎMPOTRIVA POPORULUI SÂRB

Pag. 5

Cabinet STOMATOLOGIC
„DR. SIMONA MÎȚ"
B-dul Revoluției nr. 62, Tel. 256665
Face înscrieri PENTRU MEDICUL DE FAMILIE STOMATOLOGIE
Tratamente gratuite până la 16 ani
Zilnic 8-12; 14-20;
Sâmbătă-duminică 9-19.

FEMINA Pag.9

RESTAURANTUL MIORIȚA
Primește comenzi și livrează urgent la domiciliul dumneavoastră
◆ 40 sortimente de Pizza ◆ mâncăruri gătite, ciorbe, mâncăruri, fripturi, desert
Sunați la 094-824626 și noi vom fi la dispoziția dvs.

TRICOUL ROȘU
& TRAFT

LUMEA SATULUI

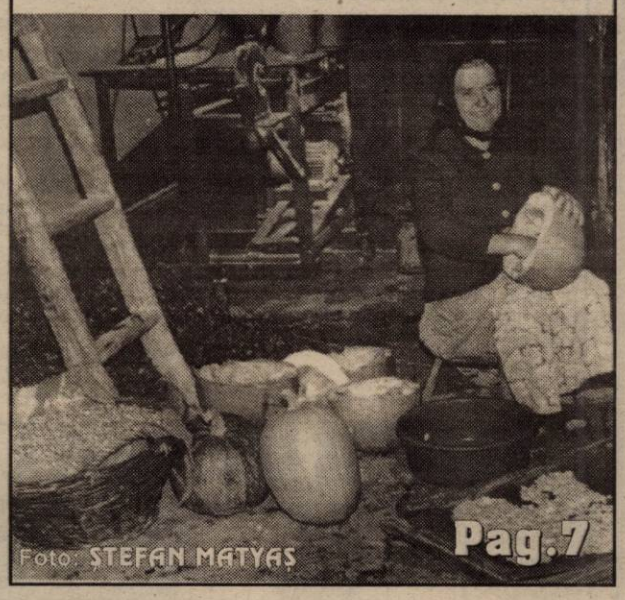

Foto: ȘTEFAN MATYAȘ

Pag.7

MOBIL VENEZIA
■ MOBILIER MODERN LA COMANDĂ
■ AMENAJĂRI SPAȚII COMERCIALE
■ MATERIALE IMPORT
■ CALITATE SUPERIOARĂ
STR. VIȘINULUI NR. 74
TEL: 057/224885
092/777361

CARTOANE DUPLEX
TIPOGRAFICE
HÂRTIE AUTOCOLANTĂ
HÂRTIE ETICHETE
HÂRTIE OFFSET
HÂRTIE AUTOCOPIATIVĂ
Agresione GROUP ROMANIA
P.L. Arad
Str. Căpitan Ignat nr. 8A
Tel: 214432, Fax: 214442

ULTIMELE ZILE PENTRU ABONAMENTE LA „ADEVĂRUL"

Cititorii care nu au contractat încă abonamente pe luna octombrie la cotidianul nostru o mai pot face până joi, 28 septembrie a.c. (inclusiv) în localitățile județului, respectiv până vineri, 29 septembrie a.c., ora 9, în municipiul Arad.

■ Pentru luna octombrie prețul abonamentului este de numai 32.300 lei ■ Se pot face abonamente și pe următoarele trei sau șase luni ■ Abonații pot câștiga lunar 10 premii de fidelitate în valoare de o jumătate de milion de lei fiecare.

◆ La sfârșitul anului, abonaților le vor fi oferite premii speciale în valoare de zeci de milioane de lei.

Pentru abonați, ziarul costă doar 1.300 lei.

ALGLASS
TAMPLARIE DIN ALUMINIU SI P.V.C.
USI ● FERESTRE ● BALCOANE ● ROLETE
Str. Roșiori nr. 26; Tel./Fax: 289053
Piața Spitalului Bl. 1D; Tel/Fax: 253868

CALENDAR

■ Astăzi, Soarele răsare la ora 6 și 57 de minute și apune la ora 19 și 36 de minute.

■ Au trecut 270 de zile din acest an. Au mai rămas 96 de zile până în 2001.

■ **Praznicul zilei: Biserica ortodoxă**: Sf. ier. martir Antim Ivireanul; Sf. Mc. Calistrat; **Biserica romano-catolică**: Vincențiu de Paul; **Biserica greco-catolică:** Sf. M. Calistrat și cei 49 de martiri împreună cu el.

A venit BARZA!

La Arad: Blidar Alexandru, Arsenova Victor Nicolae, Drăgan Mihnea Andrei, Novac Edina, Gaudi Fabian, Serb Ruxandra.

La Ineu: Vlad Paul, Petcuț Ionuț, Nistor Cătălin, Frățilă Emanuel Laurențiu, Răzăilă Andrei Cristian, Oachiș Cătălin.

La Lipova: Kedei Ascania Maria Ioana, Ștef Adrian Cristian, Ardelean Abel Sebastian, Iovescu Ioana, Costea Claudia Denisa.

METEO

Vremea va fi frumoasă, răcoroasă noaptea și dimineața. Cerul va fi degajat. Vântul va sufla în general slab. Dimineața, izolat, ceață pe văi.

Temperaturi maxime: 20 la 23°C. Temperaturi minime: 5 la 8°C

Meteorolog de serviciu,
DĂNUȚ PETRU

ACTUALITATEA CULTURALĂ

CINEMATOGRAFE

Dacia: Acasă la coana mare (SUA) 9,30; 11,45; 14,00; 16,00; 18; 20

Mureșul: Fantasia 2000 (SUA) 10,00; 12,00;

Băiatul cu apă rece (SUA)14,00; 16,00; 18,00

Arta: Sfârșitul aventurii (SUA) 15,00; 17,00; 19,00

Sala Mică: Colecționarul de oase (SUA) 15,30; 18,00

CONCERT

Azi, 27 septembrie, la Sala Palatului Cultural are loc un concert simfonic extraordinar, sub bagheta dirijorului Dorin Frandeș, solist Michalis Kontaxakis. Din program: Două schițe simfonice: Theodor Rogalski; Concerto d'Aranjuez pentru chitară și orchestră - Joaquin Rodrigo; Suita din baletul „Spărgătorul de nuci" - Piotr Ilici Ceaikovski.

Prin grija BTR

350 DE ELEVI AU PRIMIT GHIOZDANE NOI

În ultima perioadă de timp Banca Turco-Română și-a reorientat acțiunile de sponsorizare. Astfel, BTR consideră că banii pe care îi alocă în vederea sponsorizării trebuie orientați spre acea parte a societății care necesită cel mai mare sprijin atât din punctul de vedere al eforturilor financiare cât și umane: sistemul educațional din România.

În acest context, în cursul zilei de ieri, 350 de elevi de la Școala Generală nr. 9; Centrul de Plasament nr. 2 și Centrul Școlar Arad au primit câte un ghiozdan nou. **„Ei fac parte dintre cei 10.000 de elevi, din întreaga țară care au primit în aceste zile, de la BTR, câte un ghiozdan"** - ne-a informat d-l **Ovidiu Popa** - directorul Sucursalei Arad a BTR.

D. L.

PREȚUL AURULUI

Banca Națională: Pentru gramul de aur de 24 K, prețul cu ridicata - **210.354 lei,** iar prețul de achiziție - **189.318 lei.** Prețuri valabile ieri.

Piața neagră - Aur 14 K: cumpărare - 110.000 lei/g, vânzare - 130.000 lei/g. **Aur 18 K**: cumpărare - 140.000 lei/g, vânzare - 170.000 lei/g.

VERNISAJ

Astăzi, 27 septembrie, orele 17,00, la Muzeul de Artă, are loc vernisajul expoziției de pictură ONISIM COLTA. Prezintă criticul de artă Pavel Șușară.

AU PLECAT DINTRE NOI!

Herzum Maria Terez (1920), Muha Angel (1963), Cătaneșan Aurelia (1933), Carian Floare (1942), Koncz Șipoș Ladislau (1909).

HOROSCOP

Miercuri, 27 septembrie

Berbecul (21.03-20.04). Având în vedere configurația planetelor, azi, n-ar trebui să vă confruntați decât cu probleme minore, pentru a căror rezolvare să nu depuneți un efort prea important.

Taurul (21.04-20.05). Prioritățile pe care le aveți în vedere nu pot fi duse la bun sfârșit așa de ușor precum ați crezut inițial.

Gemenii (21.05-20.06). Atitudinea celor din jur nu vă este pe plac, cu mici excepții, și pot avea loc dispute.

Racul (21.06-22.07). Aveți tendința de a vă consuma nervos pentru lucruri cărora n-ar trebui să le acordați o atenție prea mare.

Leul (23.07-22.08). Nu vă abateți de la direcția recomandată de șeful dvs. direct, altfel riscați să vă găsiți în mijlocul unor dispute aprinse din această cauză.

Fecioara (23.08-22.09). Străduiți-vă să vă faceți cât mai bine treaba și rezolvați problemele care apar pe căile consacrate, fără a vă complica.

MOCHETA
Arad, Piața Gării
Telefon 235221
Vinde și montează mochetă la prețuri cu o reducere de 10-20%

Balanța (23.09-22.10). Lucrul de echipă dă azi rezultate mai bune comparativ cu cel efectuat pe cont propriu, cel puțin la serviciu.

Scorpionul (23.10-21.11). Acționați cu măsură în toate și încercați să dați dovadă de pragmatism în activitățile pe care le desfășurați.

Săgetătorul (23.11-21.12). Nu prea sunteți de acord cu ideile și propunerile venite din partea ființei dragi, dar preferați să nu ridicați împotriva lor nici un fel de obiecții, pentru a nu tensiona atmosfera.

Capriconul (22.12-19.01). Totul evoluează conform planificării făcute și sunteți mulțumit de rezultatele pe care le înregistrați.

Vărsătorul (20.01-10.02). S-ar putea să vă confruntați cu unele dificultăți, dar depășirea acestora, în cazul în care apar, nu va presupune eforturi însemnate din partea dvs.

Peștii (20.02-20.03). Nu vă înțelegeți prea bine cu persoanele de sex opus și acest lucru poate avea urmări nefaste asupra activităților pe cale le desfășurați.

CARNETE DE ELEV

S.C. Mediagraf S.A. vinde din stoc Carnete de elev clasele I-IV și V - VIII.

Cei interesați se pot adresa la tel. 250902 zilnic, între orele 7,00 - 15,00.

CONVOCATOR

Adunarea Generală Extraordinară a Acționarilor S.C. IATSA S.A. ARAD, care a fost convocată pentru data de 27.09.2000, se va întruni la o dată care va fi anunțată ulterior.

Prezenta anulează Adunarea Generală Extraordinară a Acționarilor S.C. IATSA S.A. Arad, convocată pentru data de 27.09.2000.

HANDBAL LA POLIVALENTĂ

Astăzi, cu începere de la orele **16,00**, la Sala Sporturilor „Victoria" din orașul nostru are loc meciul de handbal feminin dintre echipele Tricoul Roșu Universitatea Arad și HC Raal Bistrița, meci contând pentru a patra etapă a Diviziei A. În runda precedentă, arădencele au câștigat prin neprezentare, cu 6-0, în fața grupării Pandurii Tg. Jiu, retrasă din campionat.

A. H.

„ADEVĂRUL" VĂ ASCULTĂ

La telefonul dimineții, 280944, între orele 9,00-12,00

● **Dl. L. G.** este unul din disponibilizații de la CONSTAR. Dânsul ne-a sunat nemulțumit la redacție, spunându-ne că nu a mai primit banii cuveniți din ordonanță de peste două luni. De la Agenția de Șomaj ne-a răspuns cu amabilitate purtătorul de cuvânt, doamna Claudia Miuțescu: „Sunt așteptați banii care trebuie să sosească de la Agenția Națională la mijlocul săptămânii viitoare. Imediat ce banii vor ajunge la Arad vom trece la efectuarea plăților."

● **Doamna Sabina Dobra** ne-a sesizat faptul că, odată cu venirea frigului, tramvaiele au început să se umple de cerșetori. Dânsa ne spune că nu ar avea nimic împotriva lor dacă nu ar face gălăgie și scandal uneori... Cert este că, cel puțin controlorii, gardienii și vatmanii nu prea au nimic împotriva lor...

Redactor de serviciu,
S. AMBRUȘ

La telefonul după-amiezii, 280003, între orele 15,00-18,00

Îngrijorare. Maria Balogh, str. Plopilor nr. 7 deplânge starea deplorabilă a străzii pe care locuiește: „Nu există becuri pe stradă; am sesizat acest fapt la CONEL și mi-au spus că nu ei se ocupă de asta. Strada este circulată în timpul nopții de mașini mari, care fac un zgomot infernal. Nu mai vorbesc de câinii vagabonzi... Nici nu îndrăznesc să ies seara pe stradă."

Mulțumiri. Maria Maliga, str. Făt-Frumos, bl. A 4 dorește să mulțumească pentru asistența medicală ireproșabilă oferită de Secția Interne a Spitalului Județean. „Atunci când ești obișnuit ca lucrurile să meargă prost, rămâi surprins plăcut văzând că se poate și bine. Așa se întâmplă la Secția Interne a Spitalului Județean, condusă de d-na dr. Maria Puschita, o secție unde devotamentul și profesionalismul personalului medical dovedește că, aici, omul contează în primul rând", ne-a spus d-na Maliga.

Redactor de serviciu,
C. L.

DRUMURI „REPROFILATE" LA SATU-MARE

Bugetul local al C. L. Secusigiu a permis alocarea a 100 de milioane de lei pentru lucrările de reprofilare a unor drumuri. Săptămâna trecută, autogrederul a poposit la Satu Mare. O serie de străzi din intravilanul comunei au fost reparate cu balast, întrucât starea dezastruoasă permitea, eventual, circulația căruțelor. Prioritate a avut drumul de șosea către râul Mureș. „La anul, în funcție de bani, vom trece la pietruirea străzilor. Deocamdată, spune primarul Cismaș am „adunat" 10 kilometri de drumuri reparate la Secusigiu."

A. B.

UTILITARE

PIEȚE, TÂRGURI

Astăzi este zi de piață la Pâncota, Beliu, Buteni, Șiclău, Macea, Vânători, Pecica, Șiria. Tot astăzi se desfășoară târguri săptămânale la Beliu și Buteni.

Mâine, joi este zi de târg săptămânal la Curtici, Nădlac, Sebiș, Cermei, Săvârșin, Secusigiu, Zerind.

FARMACIA DE SERVICIU

Farmaciile „**Sinapis**", B-dul Revoluției, nr. 88, lângă Noul Stil, telefon 282369, „**Noua Farmacie**", str. Andrei Șaguna, nr. 15, telefon 948 sunt de serviciu cu program non-stop.

URGENȚE STOMATOLOGICE

Cabinetul din str. Crișan (în spate la Gionelli), program non-stop. Telefon: 253794. Cabinetul din B-dul Revoluției nr. 62, ap. 17, între orele 9,00-19,00. Telefon: 256665.

Echipa de serviciu
AUREL DARIE
secretar de redacție.
Bianca Felea, Ioan Leac, Dina Rujan, Ramona Vidulescu
– tehnoredactare computerizată.
Lucian Baltă, Anca Bugariu, Doina Jurcă, Cătălina Latu
– corectură.

ADEVĂRUL
COTIDIAN INDEPENDENT ARAD

Editor: S.C. ADEVĂRUL S.R.L. Arad

COD FISCAL R 1681938 ● COD SICOMEX 19.604 ● CERTIFICAT J 02/1886 / 31 X 1991 ● COD SIRUES 020956601 ● ISSN 1220 - 7489

Redacția și administrația: 2900 Arad, Bd. Revoluției nr. 81. Telefoane: SECRETARIAT - 281802, fax 280655, 280625; ADMINISTRAȚIE - CONTABILITATE - 281797; MICA PUBLICITATE - 210775; MAREA PUBLICITATE - 280904; CLUBUL PRESEI - 280989.

Consiliul de administrație: președinte - **DOREL ZĂVOIANU,** telefon 281802, 280625; vicepreședinte - **MIRCEA DORGOȘAN,** telefon 210776; membri: **DOREL BARBU,** telefon 281797; **NICU COJOCARU,** telefon 280904; **MIRCEA CONTRAȘ,** telefon 280854.

Colegiul de redacție: MIRCEA CONTRAȘ (redactor-șef); **MARCEL CANCIU** (șef secție foto), telefon **281701; ALEXANDRU CHEBELEU** (șef secție sport), telefon **281701; NICU COJOCARU** (șef secție publicitate) telefon/fax: **280904; GABRIELA GROZA** (secretar general de redacție), telefon **280854**; **VASILE FILIP** (șef secție cultură-învățământ), telefon **281855; 280003; SORIN GHILEA** (șef secție tineret) telefon **281855, 280003; IOAN IERCAN** (șef secție politică), telefon **280943; DORU SAVA** (șef secție social-economic), telefon **281738; ȘTEFAN TABUIA** (șef secție actualități), telefon **281855; 280003; DOREL ZĂVOIANU** (președinte al Consiliului de administrație), telefon **281802, 280625.**

Tiparul executat la S.C. MEDIAGRAF S.A. ARAD, str. Feleacului F.N., telefon 250902, fax 250920

„Adevărul" poate fi citit și pe Internet la adresa http://adevarul.arad.ro

CURSUL VALUTAR*

- VALORI ÎNREGISTRATE MARȚI, 26 SEPTEMBRIE 2000

Denumirea valutei	BNR	BCR		BRD		Banca Transilvania		Banca Agricolă		Bursa neagră	
		C	V	C	V	C	V	C	V	C	V
Dolar	23957	23875	24040	23700	24150	23850	24250	23800	24100	23700	23900
Marca	10758	10518	10915	10549	10858	10300	10820	10600	10810	10300	10500

Cursa electorală se apropie vertiginos

ÎNCEPE TIPĂRIREA CĂRȚILOR DE ALEGĂTOR

În conformitate cu normele legale în vigoare, listele electorale permanente se întocmesc de către Ministerul de interne prin formațiunile de evidență informatizată a persoanei. Cartea de alegător se va întocmi de către Ministerul de interne prin formațiunile de evidență informatizată a persoanei, la care este arondată localitatea, pentru toți alegătorii înscriși în listele electorale permanente ale localității în care domiciliază.

Pentru a fi înscriși în listele permanente în localitatea unde domiciliază efectiv, cetățenii trebuie să aibă înscrisă în actul de identitate această localitate. La alegerile parlamentare și prezidențiale din 2000, cetățenii care posedă buletine de identitate vor vota pe baza acestora, despre exercitarea dreptului de vot făcându-se mențiune în buletinul de identitate. Aceste persoane nu vor primi carte de alegător în această etapă.

Persoanele care dețin cărți de identitate sau cele cărora în această perioadă li se vor elibera cărți de identitate, li se vor întocmi și elibera și cărți de alegător. Acestea vor prezenta la secția de votare atât cartea de identitate cât și cartea de alegător.

În funcție de localitatea menționată în actul de identitate, cetățenii vor primi cartea de alegător în acea localitate. Vom preciza în continuare modalitatea în care cetățenii vor primi cărțile de alegător: • producerea cărților de alegător la Serviciul de evidență informatizată a persoanei ARAD va începe în data de 25.09.2000. Distribuirea acestora va fi făcută de către lucrătorii de poliție de la domiciliul persoanei titulare a cărții de alegător, pe baza cărții de identitate a acesteia, titularul cărții de alegător va semna de primire. Despre primirea cărții de alegător fiecare cetățean va fi anunțat când și unde se vor elibera aceste acte.

Anunț

Asociația Națională Împotriva Corupției - Filiala Județeană Arad - anunță membrii și simpatizanții săi că vineri, 29 septembrie 2000, orele 16,00, are loc Adunarea Generală, în sala mică a Casei de Cultură a Sindicatelor (Pădurice).

Membrii sunt rugați să aibă legitimația asupra lor.

Președinte
VICTOR FRENȚIU

La Săvârșin

Peste 900 de cereri la „Legea Lupu"

În comuna Săvârșin s-au făcut peste 900 de cereri la așa numita Lege Lupu (cu privire la restituirea terenurilor cu vegetație forestieră și a terenurilor agricole nesolicitate la Legea 18). Dosarul a fost întocmit și depus la comisia de validare din cadrul prefecturii. Problema cea mai mare va fi însă la punerea efectivă în posesie a celor care au făcut aceste cereri. Asta și pentru că lipsesc specialiștii care să măsoare terenurile și, chiar dacă aceștia vor fi găsiți...nu sunt bani pentru a-i plăti. Se așteaptă precizări din partea forurilor superioare, dar, se pare că până la urmă cei care vor suporta cheltuielile de măsurare vor fi viitorii proprietari. Spre deosebire de Legea 18/1990, când Statul a plătit măsurătorile...

B. O.

De la Poliție - pe scurt

● Arestați pentru furt

Baragan Alexandru, de 17 ani, din Șerbănești, jud. Vâlcea și **Stoian Marius - Sorin**, de 16 ani, din Măderat sunt cercetați de Poliție. În data de 25 septembrie a.c. aceștia au sustras bunuri dintr-un autoturism, și dintr-o locuință de pe raza localității Pâncota. Împotriva autorilor Parchetul a emis mandate de arestare preventivă pe timp de 30 de zile.

● Înlesnire a prostituției

De asemenea este cercetat în stare de reținere **Banta Nicolae-Alexandru**, de 26 ani, din Mădăraș jud. Bihor. S-a stabilit că în cursul lunii iunie-septembrie 2000 acesta a primit foloase materiale înlesnind practicarea prostituției la două tinere.

● Furt

Farcaș Dorel, de 23 ani și **Giurca Robert**, de 27 ani ambii din Hunedoara. Sunt cercetați în stare de reținere. În noaptea de 24 septembrie a.c. aceștia au sustras sârmă din cupru, de pe stâlpii de telefoane dintre stațiile Gurahonț - Brad.

● Comerț ilicit

Cu ocazia unei acțiuni efectuate în piețele de pe raza municipiului Arad în vederea protejării populației împotriva actelor de comerț ilicit au fost depistate **Vaideanu Rozalia**, de 57 ani, și **Stanci Romelia**, de 19 ani, ambele din Arad. Acestea comercializau produse nealimentare pentru care nu posedau acte legale de proveniență. Conform Legii 19/1990 au fost sancționate cu câte 150.000 lei.

Taromul ne „frige" la buzunare

Zilele acestea au avut loc scumpiri și la transportul pe liniile aeriene. Astfel, un bilet pe ruta Arad-București va costa 1.300.000 lei, preț identic cu cel de pe ruta Timișoara-București... Copiii până la doi ani plătesc doar 10% din valoarea unui bilet integral, fără a avea însă drept la scaun. Tinerii cu vârste între 12 și 24 de ani, femeile care au împlinit vârsta de 55 de ani și bărbații pe cea de 60 de ani vor plăti pentru un bilet pe ruta Arad-București numai 760.000 lei. Anomalia este faptul că biletele la copii între 2 și 12 ani costă 75% din prețul biletului de zbor. Adică mai mult decât la tinerii între 12 și 24 de ani...

B. O.

PE ȘOSELE

* În cursul zilei de luni, polițiștii de la circulație au reținut 5 certificate de înmatriculare pentru defecțiuni tehnice, au aplicat 111 amenzi în valoare de 14.250.000 lei, și au ridicat în vederea suspendării 6 permise de conducere, din care unul pentru conducere sub influența alcoolului. A condus sub influența alcoolului, **Curtu Gheorghe** cu autoturismul BN-02-KYS.

* **Szalma Attila** și **Căprariu Teodor**, au fost depistați conducând pe drumurile publice o motoretă neînmatriculată și respectiv un autoturism fără a poseda permis de conducere. Ambii sunt din Arad și sunt cercetați de Poliție în stare de libertate.

* Luni, **Vas Atila**, din Orașul Nou, jud. Satu Mare, în timp ce conducea autoturismul SM-10-DBV, din cauza unei defecțiuni tehnice la sistemul de rulare s-a răsturnat. Șoferul s-a accidentat ușor.

Miliardele disponibilizaților, în seifurile Trezoreriei Arad

Ieri, dl. Ștefan Pascu, directorul executiv al Agenției județene de ocupare și formare profesională ne-a declarat că la Trezoreria Arad a fost virată suma de patru miliarde de lei necesară efectuării plăților compensatorii aferente lunii august. Banii vor fi trimiși, până la sfârșitul săptămânii, sucursalei CEC Arad, care are la dispoziție cinci zile pentru a face programarea pe zile și firme. Pe la începutul lunii octombrie, cei disponibilizați în baza Ordonanțelor 36 și 98 vor intra rând pe rând în posesia banilor.

Reamintim că în județ mai sunt 1700 de disponibilizați colectiv, care beneficiază de plăți compensatorii.

N. O.

Noul mod de a fi găsit.

Simpatic.

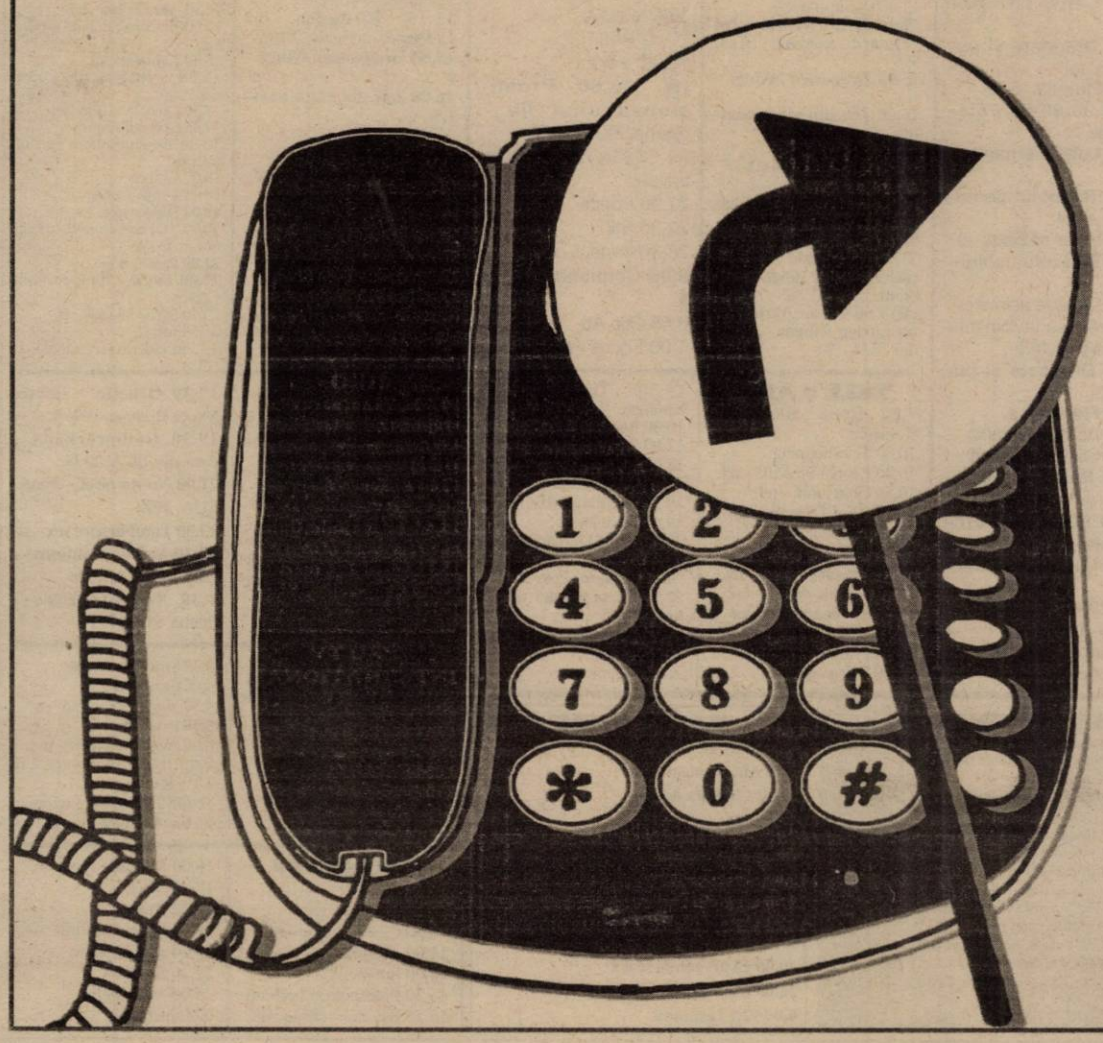

Apel redirecționat *

Cineva te sună acasă, iar tu ești în altă parte.

Acolo unde ești, va suna telefonul și veți putea vorbi.

E serviciul **"Redirecționarea Apelurilor"**

de la Romtelecom.

Tu trebuie doar să programezi numărul postului

unde vei fi găsit.

Știi programare?

* serviciu gratuit, disponibil prin centrale digitale.
Pentru informații suplimentare contactați
oficiile comerciale ROMTELECOM

ROMTELECOM
Dincolo de cuvinte...

Jocurile olimpice de la Sydney

ANDREEA RĂDUCAN PLĂTEȘTE CU AUR O GREȘEALĂ MEDICALĂ

Comitetul Executiv al Comitetului Internațional Olimpic (CIO) a decis, la propunerea Comisiei Medicale a acestui for, descalificarea gimnastei române Andreea Răducan, retrăgîndu-i medalia de aur cucerită în concursul individual compus, deoarece sportiva a fost depistată pozitiv la un control antidoping, a anunțat, marți, la Sydney, directorul general al CIO, Francois Carrard, citat de AFP.

Medalia de aur din concursul individual compus îi va reveni, în consecință, Simonei Amânar, clasată pe locul al doilea, iar cea de argint Mariei Olaru.

Chinezoaica Liu Xuan, clasată inițial pe locul al patrulea, obține astfel medalia de bronz. În satul olimpic va fi organizată o nouă ceremonie pentru înmînare a medaliilor.

Răducan își va putea păstra, în schimb, medalia de aur obținută la concursul pe echipe, precum și pe cea de argint obținută la sărituri.

Doctorul Ioachim Oană, medicul echipei române, care i-a prescris și i-a administrat Andreei Răducan un medicament figurînd pe lista produselor considerate dopante și, prin urmare, interzise, a fost exclus, de asemenea, de la Jocurile Olimpice de la Sydney. Lui i s-a interzis, de asemenea, exercitarea profesiei la viitoarele Jocuri Olimpice de iarnă de la Salt Lake, din 2002, și de vară, de la Atena, din 2004, a anunțat Carrard.

Directorul Comitetului Olimpic Internațional a spus că medicul și-a recunoscut vina și nu a întocmit un certificat medical ce ar fi justificat administrarea acestui produs interzis, "pseudo-efedrină".

"Este o manifestare a hotărîrii mișcării olimpice de a eradica dopajul, dar evident, este o întîmplare tristă pentru această sportivă", a comentat Carrard.

Directorul general al CIO a precizat că responsabilii Comitetului Olimpic Român au anunțat că Andreea Răducan este răcită și că medicul echipei i-a prescris un medicament doar pentru a trata această răceală. "Din păcate este vorba despre o substanță interzisă, este absolut indiscutabil", a adăugat Carrard.

"Noile reglementări în materie de luptă împotriva dopajului, care sunt mult mai severe, prevăd că simpla prezență în corp a unei substanțe interzise - și acest lucru este absolut incontestabil în această situație - constituie un caz de dopaj și antrenează, automat, descalificarea și pierderea medaliei pentru proba respectivă", a declarat Carrard.

La închiderea ediției

În Iugoslavia va fi organizat un al doilea tur de scrutin al alegerilor prezidențiale

Comisia electorală federală iugoslavă a anunțat organizarea celui de-al doilea tur de scrutin al alegerilor prezidențiale, la care vor participa președintele Slobodan Miloșevici și candidatul opoziției, Voislav Koștunița, a anunțat, marți seara, televiziunea de stat sîrbă (RTS), citată de AFP.

Comisia a anunțat că Voislav Koștunița a obținut 48,2 la sută din voturi, iar Miloșevici 40,2 la sută, a precizat RTS. Conform aceleiași surse, rata de participare la vot a fost de 64,16 la sută.

"Ținînd cont de rezultate, putem trage concluzia că va avea loc un al doilea tur de scrutin al alegerilor prezidențiale", precizează comunicatul Comisiei electorale.

Opoziția Democratică din Serbia (DOS) afirmase, marți, că Voislav Koștunița a obținut victoria în alegerile prezidențiale, cu 54,66 la sută din voturile exprimate.

Apel la Tribunalul de Arbitraj Sportiv

Gimnasta Andreea Răducan și președintele Comitetului Olimpic Român (COR), Ion Țiriac, au făcut, marți, o cerere pentru judecarea cazului sportivei române la Tribunalul de Arbitraj Sportiv (TAS), se arată într-un comunicat al COR remis agenției MEDIAFAX.

Acest caz se va judeca, miercuri, la Sydney, Tribunalul de Arbitraj Sportiv urmînd să se reunească la ora locală 13.00.

În comunicat se precizează că eforturile COR sunt făcute pentru ca marea noastră gimnastă să nu piardă medalia de aur pentru două aspirine administrate la indicația medicului, în urma virozei care bîntuie în satul olimpic.

Președintele COR, Ion Țiriac, a declarat: "Ar fi ridicol ca acest caz să intre în istorie - ca o medalie de aur să se piardă pentru două aspirine care se găsesc în orice farmacie din lume și care ți se oferă fără prescripție medicală."

Ion Țiriac a format o echipă de juriști și tehnicieni pentru ca imaginea marii noastre campioane să rămînă așa cum și-a creat-o în arena sportivă.

Comisia Medicală a Comitetului Internațional Olimpic a trimis, luni dimineața, un fax către reprezentanții COR în care se precizează că gimnasta română Andreea Răducan, campioană olimpică absolută, este suspectă de dopaj. Răducan a fost depistată pozitiv după efectuarea controlului antidoping de duminică, după ce a cucerit medalia de argint în proba de sărituri. Rezultatul primului control antidoping efectuat asupra lui Răducan, pe 22 septembrie, a fost negativ.

LIGA CAMPIONILOR

Aseară, s-au disputat partidele etapei a III-a în patru grupe ale Champions League. Iată rezultatele consemnate:

Grupa E

Juventus Torino-Deportivo La Coruna 0-0 (0-0).
Hamburg-Panathinaikos Atena 0-1 (0-1).

Grupa F

Paris Saint Germain-Bayern München 1-0 (0-0).
Rosenborg-Helsinborgs 6-1 (2-0).

Grupa G

Dinamo Kiev-Anderlecht Bruxelles 4-0 (0-0).
PSV Eindhoven-Manchester United 3-1 (2-1).

Grupa H

Leeds United-Besiktaș Istanbul 6-0 (3-0).
F. C. Barcelona-A. C. Milan 0-2 (0-1).

Pieton accidentat

Ieri, la ora 7,56, pe Podul Decebal, D. I., de 73 de ani, a fost lovit de o mașină în timp ce îl traversa. D. I. a suferit un traumatism cranio-cerebral, fără pierdere de cunoștință și fracturi la gambe. A fost transportat de urgență la spital.

C. L.

Oltcit scurt-circuitat

Ieri, în jurul amiezii, un Oltcit cu numărul de înmatriculare AR-01-WGK, a suferit un scurt-circuit pe strada Mareșal Antonescu, în apropierea Școlii Generale nr. 4. A ars instalația electrică, bateria și o roată, însă focul a fost stins când o echipă a Grupului de Pompieri „Vasile Goldiș" a ajuns la fața locului.

C. L.

DECEDAT

P.T., 52 de ani, cardiac, a fost găsit decedat la domiciliu. „Nu există suspiciuni în privința cauzei decesului - constatat de noi ieri, la ora 14,35", am aflat de la Ambulanță.

C.L.

MIERCURI, 27 SEPTEMBRIE 2000

TVR 1
7,00 Telematinal
8,00 Jurnalul de dimineață
8,15 Buletin olimpic
9,20 Știri TVR Craiova, Cluj, Iași, Timișoara
10,00 Jocurile Olimpice Sydney 2000: atletism, box: sferturi de finală
14,40 Ciclism, proba de fond
15,30 Orice e posibil - s.
16,00 Panorama
17,30 Să vezi și să nu crezi - s.
17,55 Corect
18,05 Impas în doi
18,30 Jocurile Olimpice Sydney 2000 - rez.
20,00 Jurnal * Meteo
20,30 Jocurile Olimpice Sydney 2000
20,45 România, încotro?
21,45 Recurs la morală
22,35 Amprente
22,45 Jurnalul de noapte
23,00 Jocurile Olimpice Sydney 2000 - rez.

TVR 2
7,00 Obsesia - rel.
8,30 Domnișoara Andreea - s. rel.
9,20 Calea regelui - s. rel.
10,15 Mit și istorie - rel.
11,00 Animale în pericol - rel.
12,05 Desene animate
12,25 Domnișoara Andrea - s.
13,15 Antologia jocului popular
13,30 Jocurile Olimpice Sydney 2000
15,15 Videoclipuri
15,25 Știri
15,30 Jocurile Olimpice Sydney 2000
18,30 Telejurnal TVR 2
19,00 Mare schimbătoare - s.
20,00 Jocurile Olimpice Sydney 2000 - volei masculin - sferturi de finală, atletism
22,40 Știri
22,45 Bani murdari - acțiune, SUA, 1991
0,25 Știri bancare
0,30 TVM. Mesager

PRO TV
7,00 Bună dimineața, Pro TV e al tău!
10,00 Tânăr și neliniștit - rel.
11,00 De la Pământ la Lună - s. rel.
12,00 News Radio - s.
(●) 12,30 Deznodământul - dramă, SUA, 1997
14,15 Specialiștii - s.
15,10 Mortal Kombat - s., rel.
16,00 Tânăr și neliniștit - s.
16,50 Sens unic
17,00 Știrile Pro TV
17,30 Viața bate filmul - talk show
18,20 Vremea
18,30 Jesse - s.
19,00 Știrile Pro TV
19,55 Momente de aur ale Jocurilor Olimpice
20,00 Mortal Kombat - s.
21,00 Chestiunea zilei (I)
21,30 Fotbal Liga Campionilor, în direct
22,15 Știrile Pro TV - în pauza meciului
23,15 Chestiunea zilei (II)
23,30 Știrile Pro TV * Profit
0,05 Fotbal: rezumatul Ligii Campionilor
1,35 Nebun după tine - s.

TV ACASĂ
10,00 Știrile de Acasă - rel.
10,30 Acasă la bunica - rel.
10,45 Căsuța poveștilor - rel.
11,00 Dragoste și putere - s. rel.
11,30 Fiorella - s. rel.
12,20 90-60-90 Fotomodele - s. rel.
13,10 Luisa Fernanda - s. rel.
14,10 Războiul pasiunilor - s. rel.
15,00 Înger sălbatic - s.
15,45 Miracolul iubirii - s.
16,45 Desene animate
16,55 Acasă la români - muzică populară
17,00 Dragoste și putere - s.
17,30 Fiorella - s.
18,20 Acasă la bunica
18,30 Știrile de Acasă
19,05 Războiul pasiunilor - s.
20,00 90-60-90 Fotomodele - s.
21,00 Luisa Fernanda - s.
(●) 22,00 Frenzy - f. Anglia, 1972
0,00 Închiderea programului Acasă

ANTENA 1
7,00 Observator
8,00 Aventurile lui Sinbad - s.
9,00 Suflete rătăcite - s.
10,00 Știri
10,10 Zile din viața noastră - s., rel.
11,00 Cromwell - dramă, SUA, 1970
13,00 Știrile amiezii
(●) 13,15 Misiunea lui Leonard - comedie, SUA, 1987
15,00 Dragostea învinge - s.
16,00 Zile din viața noastră - s.
17,00 Știri
17,20 Casa de pe plajă - s.
19,00 Observator
(●) 20,00 Sabotaj - acțiune, SUA, 1996
22,00 Marius Tucă Show
23,00 Observator
(▲) 23,30 Cu sânge rece - dramă, SUA, 1996
(●) 1,00 Ce vor bărbații și nu înțeleg femeile - comedie, SUA, '94

PRIMA TV
7,00 Milagros - rel.
8,00 Prima Mix
15,00 Milagros - s.
16,00 Motor - rel.
(●) 16,30 Exploziv - rel.
17,00 Comisarul Rex - s.
18,00 Focus
19,00 Real TV
19,30 Impact
(●) 20,00 Promisiunea unui fiu - dramă, SUA, 1990
21,50 Cronica cârcotașului
22,00 Focus
22,30 Stil
23,30 Impact - rel.
0,00 Comisarul Rex - s.
0,55 Clip Art
1,00 Focus - rel.

TELE 7 ABC
7,00 Bună dimineața, România
10,00 Teleshopping
10,25 Economic ABC - rel.
10,50 Gura lumii - rel.
11,00 Dan Diaconescu în direct - rel.
12,00 Măștile puterii - rel.
13,00 Ora unu a venit - rel.
13,05 Măștile puterii - rel.
13,30 Lumea misterelor - rel.
14,00 Primul pas - rel.
15,00 Teleshopping
15,30 Tinerețe fără bătrânețe
16,00 Post Meridian
17,00 Dați vina pe Corina
18,00 Clubul microbiștilor
19,00 Telejurnal
19,30 Economic ABC
19,45 Gura lumii
20,00 Dan Diaconescu în direct
21,00 Reporter Tele 7
22,30 Viața noastră cea de toate zilele
1,00 Ora unu a venit
1,05 Concert
2,10 Documentar

TV ARAD
7,00 Observator
8,00 Aventurile lui Sinbad - s.
9,00 Suflete rătăcite - s.
10,00 Știri
10,10 Știri TVA - rel.
11,00 Cromwell - istoric, SUA, 1970
13,00 Știrile amiezii
13,15 Misiunea lui Leonard - comedie, SUA
15,00 Dragostea învinge - s.
16,00 Zile din viața noastră - s.
17,00 Știri
17,20 Divertisment
18,00 Emisiune în lb. germană
18,30 Știri TVA
19,00 Observator
20,00 Sabotaj - acțiune, SUA
22,00 Marius Tucă Show
23,00 Știri TVA
În continuare program identic cu cel al Antenei 1

TV INTERSAT
8,55 Deschiderea programului
9,00 Dulce ispită - f., rel.
10,00 Forțele speciale de elită - s. rel.
11,00 Știrile Intersat - rel.
11,45 Lumea adâncurilor - s., rel.
12,00 Cadril în doi - f. rel.
14,00 Ți-e teamă de întuneric - s.
14,30 Adrenalină - rel.
15,00 Emisiune în limba sârbă - rel.
15,30 Labirint - rel.
16,30 Emisiune în limba maghiară
17,30 Obiectiv economic
17,45 Comorile lumii
18,00 Avanpremiera știrilor Intersat
18,02 Umbre
18,15 Știrile Intersat
19,00 Dulce ispită - s.
20,00 Trei ceasuri rele - emisiune în direct
21,00 Preciosa - s.
22,00 Farse - film, cu Phill Collins
23,30 Știrile Intersat - rel.
0,15 Erotica
1,15 Închiderea programului

HBO
10,00 Vânătoarea de vrăjitoare - dramă, SUA, 1999
11,30 Desene animate
12,00 Buffalo '66 - dramă, SUA, 1998
13,45 În mâinile Domnului - aventuri, SUA, 1998
15,30 Speed 2: Croazieră infernală - acțiune, SUA, 1997
17,30 Othello - dramă, Marea Britanie, 1996
19,30 Radiorockada - comedie, SUA, 1998
21,00 Nu-mi pasă - dramă, SUA, 1998
23,00 Totul despre sex - s.
23,30 Velvet Goldmine - muzical, SUA, 1998
1,30 Temnița roșie - dramă, SUA, 1997

PRO TV INTERNAȚIONAL
0,00 Știrile Pro TV
0,55 Omul care aduce cartea
1,00 Chestiunea zilei
2,50 Revista presei
3,00 Știrile Pro TV
3,10 Profit
3,15 Acasă la bunica
3,30 Știrile de Acasă
4,00 Știrile ProTV
4,30 Viața bate filmul
5,30 Ia-mă Acasă!
6,00 Acasă la români - rel.
7,00 Bună dimineața, Pro TV e al tău!
10,00 Închiderea programului Pro TV Internațional

ATOMIC TV
7,00 Selector
10,25 Reactor - rel.
10,30 Cinematomic - rel.
11,00 Atomix
14,00 Interactiv
15,30 Proaspete și fierbinți
15,55 Reactor - știrile zilei
16,00 Rockada - rel.
17,00 Selector
19,00 Atomix
21,55 Reactor - știrile zilei
22,00 Atomic Café
22,30 Selector
23,00 Metropolis
0,00 Insomnia

RADIO ARAD & RADIO CONTACT (99,1 MHZ)
5,00-8,00 Lupta cu somnul
8,00-10,00 Bună dimineața, Arad!
10,00-12,00 Tovarășii mei
12,00-14,00 Pulsul zilei
14,00-15,00 Radio Magazin DW
15,00-17,00 Contact FM
17,00-19,00 Muzica pe sufletul tău
19,00-19,30 Bună seara, Arad!
19,30-20,00 Albumul zilei
20,00-21,00 Chestionar Radio Arad
21,00-22,00 Lumea voastră
22,00-24,00 Fair play
24,00-01,00 La ceas de blues

RADIO PRO FM (92,1 MHz)
1,00-2,00 FABRICAT ÎN ROMÂNIA cu Andrei Gheorghe; **2,00-3,00 TONOMATUL PRO FM** cu Cristi Dicianu; **0,00-5,00 MUZICĂ**; 5,00-5,30 Buletin de știri la fiecare sfert de oră; **5,30-8,00 PRO FM PÂNĂ LA UNU** cu Nono Semen și Laura Călăceanu; **7,00-10,00 PRO FM PÂNĂ LA UNU** cu Cătălin Lăpușcă; **10,00-13,00 PRO FM PÂNĂ LA UNU** cu Mihai Dobrovolschi; **13,00-14,00 13-14 cu ANDREI** cu Andrei Gheorghe; **14,00-17,00 PROTIM PRO FM** cu Cristian Pavel; **17,00-19,00 ARBEMA PREMIUM MUSIC** cu Cătălin Lăpușcă; **19,00-22,00 ASCULTĂ-ȚI MUZICA** cu Andi Moisescu; **22,00-23,00 PRO FM EXPLORER** cu Mihai Gurei; **23,00-1,00 RONDUL DE NOAPTE** cu Răzvan Exarhu

RADIO TIMIȘOARA
7,00 Ceasurile dimineții
8,00 Muzică populară cu dedicații
9,00 Cânt din suflet
10,00 De zece ori România
11,00 Gramofon
12,00 Miez de zi la polul vest
13,00 Emisiune în limbile minorităților
16,00 Radio cocktail
18,00 Actualitatea radio; 18,10 Piti show
19,00 Radiojurnal; 19,15 Bilet de voie
20,05 Autohton pop rock
20,50 Călătorie în lumea poveștilor
21,00 Curierul de seară
Știri: 6,00; 7,55; 9,00; 11,00; 12,50; 17,00; 20,00; 21,00; 21,55.
Radiojurnal: 7,00; 16,00; 19,00.

RADIO SEBIȘ
6,00 Matinal „21"
9,00 Alo, tu alegi!
10,00 Cafeaua de zece
12,00 Magazin „21"
14,00 Astăzi te sărbătorim - muzică populară și dedicații
15,00 Secvența „21"
18,00 La mulți ani! - dedicații muzicale
19,00 V.I.P.
20,00 Expresul de seară
22,00 Club „21"
0,00 92,1 Insomnii

Aflat în vizită la Arad

PETRE ROMAN FACE APEL LA MILITARII DIN IUGOSLAVIA SĂ NU FOLOSEASCĂ ARMELE ÎMPOTRIVA POPORULUI SÂRB

Ieri, liderul Partidului Democrat, Petre Roman, candidat la Președinția României, a efectuat o vizită în municipiu și în mai multe localități ale județului. Prima „haită" a caravanei a fost făcută nu departe de Aeroport, la Contor Zenner, Petre Roman rămânând impresionat de ce a văzut acolo. Într-o declarație de presă făcută la încheierea vizitei la Contor Zenner, Petre Roman a făcut referiri la situația din Iugoslavia în momentul în care nu se știa nimic clar despre rezultatul alegerilor. Exprimându-și convingerea că instaurarea democrației în Iugoslavia nu mai poate fi stopată decât prin forță, liderul PD a făcut un apel la militarii sârbi, poliție și serviciile secrete, îndemnându-i să nu rămână până la capăt fideli lui Miloșevici cu prețul luptei împotriva populației. Românii au trecut prin așa ceva și știu câtă durere și nenorocire aduce o asemenea acțiune. **„Noi am trăit această tragedie în decembrie 1989. Nu are sens ca această tragedie să se repete pentru poporul sârb"**, a declarat ministrul de externe român. După o scurtă pauză la Hotel Central, a urmat o vizită la Cotta Internațional, societate comercială care produce mobilier și tapițerie. Vizitatorii au rămas impresionați de aspectul și calitatea canapelelor produse. Petre Roman a vorbit 15 minute pe celular cu Ministerul de Externe, referitor la situația din Iugoslavia.

Felnac - promisiuni pentru țărani

Căminul Cultural de la Felnac a fost arhiplin, foarte mulți simpatizanți dorind să-l vadă și să-l aplaude pe Petre Roman. Primirea a avut toate „ingredientele" electorale necesare: steaguri, baloane, copii în costume populare plus prezența „solemnă" a pompierilor civili, echipați de gală. În scurtul discurs, Petre Roman a promis că dacă va fi la guvernare, PD-ul va subvenționa agricultura și va susține interesele țăranilor, pentru că acestea reprezintă un interes național. Dacă va ajunge președinte al României - a promis Petre Roman - va veghea ca legea să fie egală pentru toți și să fie respectată. Dacă instituțiile fundamentale ale statului nu-și vor face datoria, ca președinte va putea cere inclusiv referendum pentru schimbarea lor. Până acum, în accepțiunea lui Roman, România a avut ca președinți simpli observatori, care nu au pus umărul să împingă lucrurile înainte.

• „E și grea, e și frumoasă viața de român"

La Frumușeni a fost vizitată secția de împletituri din răchită a IAS Fântânele. Roman a rămas impresionat de varietatea și aspectul deosebit al exponatelor (de la mobilier până la coșulețe de toate tipurile și... tablouri!) realizate din nuiele de răchită. A rămas însă la fel de impresionat și de condițiile destul de grele din hala de producție. „E greu, e foarte greu", a oftat Roman când a văzut cum lucrează oamenii și a aflat ce salarii primesc. Cu alte cuvinte, s-a convins că din refrenul îmnului PD („E și grea e și frumoasă viața de român") valabilă rămâne deocamdată doar prima parte. • La Căminul Cultural, primirea a fost la fel de entuziastă ca și aceea de la Felnac. „Tras la indigo" a fost și discursul lui Petre Roman, reluat la Zăbrani, unde a avut o întâlnire cu cetățenii în aer liber, în fața Poștei. • A fost vizitată și fabrica de încălțăminte din Zăbrani, care produce doar pentru export precum și biserica romano-catolică.

La Lipova - „bombardament" cu lenjerie intimă de damă

Vizita la Lipova a debutat cu un „raid" la fabrica de lenjerie de damă „NATURANA", unde peste 200 de lucrătoare și-au manifestat simpatia pentru liderul democrat „bombardându-l" cu sutiene și chilotei de damă. Pupăturile, prin număr și „ardoare" au lăsat mult în urmă

recordurile înregistrate la celebra „APACA". Satisfăcut de primire, Petre Roman a regretat că nu și-a început de acolo vizita și le-a asigurat pe toate admiratoarele că este primul care a afirmat că femeia este „sarea pământului și dulceața vieții".

• Ca de obicei, primarul Lipovei, Petre Gherman a asigurat ambientul necesar unei vizite a liderului, sala de ședințe a Primăriei dovedindu-se neîncăpătoare. Simpatizanții l-au așteptat cu răbdare în fața Primăriei. Petre Gherman a ținut să-i reamintească „tizului" său că la Lipova a obținut cel mai mare procentaj la alegerile prezidențiale din 1996. Roman le-a mulțumit locuitorilor Lipovei pentru acest lucru și i-a asigurat că de această dată va câștiga peste tot.

Arad - Conferință de presă

La Conferința de presă, desfășurată la sediul PD din Arad (Palatul Cenad) Petre Roman și-a exprimat satisfacția că a vizitat câteva întreprinderi care au fost înființate pornindu-se de la zero, la care a avut ocazia să vadă muncind mulți tineri „cu fețe luminate". „Acesta este viitorul și așa trebuie să fie", a spus Roman referindu-se la necesitatea investițiilor care crează locuri de muncă pentru tineri. • Referindu-se la candidatura la Președinția României, Roman a considerat că **„eu sunt singura alternativă reală la Iliescu. Ceilalți candidați nu au o motivație serioasă în această cursă"**, așa cum „PD este alternativa la PDSR". • „Judecați-ne după faptele noastre", a fost leit motivul răspunsurilor lui Petre Roman la întrebările referitoare la participarea PD-ului la guvernare. • Deși presat de către ziariști, Roman s-a abținut de la comentarii vehemente în ceea ce privește sancțiunea aplicată Andreei Răducan la Sydney, spunând doar că din moment ce nevinovăția ei a fost recunoscută, sancțiunea este „nemeritată". **„Instituțional nu ne putem implica în această chestiune, fiindcă Ministerul de Externe sau orice altă instituție în afară de Comitetul Olimpic Român nu se poate implica."**

SIMION TODOCA
Foto: VIOREL MUSCA

Dacă guvernanții nu iau măsuri urgente,

LA IARNĂ VA FI O CATASTROFĂ SOCIALĂ

Conferința de presă organizată ieri de ApR Arad a fost deschisă de către președintele Ioan Biriș, care a declarat că **„actualii guvernanți ar trebui să ia de urgență câteva măsuri pentru protejarea cetățenilor. Foarte mulți oameni nu-și pot achita facturile exorbitante. ApR-ul propune eliminarea TVA-ului la alimente, căldură și energie. Altfel, la iarnă va fi jale..."** În continuare, președintele ApR Arad a arătat că FPS-ul ar trebui desființat, deoarece practică un jaf național în toată regula. Averea țării - câtă a mai rămas - este împărțită clientelei politice.

Vicepreședintele Gheorghe Chiper a luat apărarea casei de Sănătate Arad, menționând că **„actualii guvernanți, prin Ministerul de Finanțe, blochează banii contribuabililor în Trezorerie. CAS Arad funcționează mult mai bine decât în alte județe, încasările fiind de aproximativ 40 de miliarde pe lună.**

Greva celor de la SANITAS este justificată, guvernanții fiind vinovați de actuala situație."

Vicepreședintele Dumitru Muntoiu ne-a prezentat câteva probleme legate de reforma economică propusă de către ApR în programul politic intitulat „A treia republică." Mai departe, vorbitorul a insistat asupra unui paradox economic actual: **„Deși guvernanții au redus la 5% pragul de impozitare a exporturilor, iar acestea au crescut în acest an cu 30%, România exportă în principal doar materii prime (bușteni, fier vechi etc.) Orice s-ar spune, este o afacere păguboasă pe termen lung, deoarece nu se încurajează producția autohtonă."**

Problema reformei din Justiție a fost abordată de către d-na avocat Rodica Borza: **„Măsurile luate până acum sunt doar de ordin cosmetic și nu vizează o reformă în profunzime. Până când magistrații nu vor fi aleși de către cetățeni pe un mandat bine determinat și se va continua practica desemnării acestora pe interese politice sau clientelare, până atunci nu putem vorbi despre o adevărată reformare a Justiției românești. Aceasta este oferta noastră în legătură cu Justiția."**

În final președintele Ioan Biriș (totodată și profesor universitar) ne-a declarat că **„deși în 1990 credeam că învățământul românesc va plăti cel mai puțin costurile tranziției, astăzi nu mai sunt de aceeași părere. Dimpotrivă..."**

DORU SINACI

Crește Alianța Națională

Vineri, 22 septembrie a.c., Organizația PRM Livada în frunte cu președintele Dumitru Todoca, a hotărât să treacă in corpore la Alianța Națională. La eveniment a participat Petrică Sabău, fost primvicepreședinte al PRM Arad.

I.I.

ROMÂNIA ESTE CE ESTE!

(Urmare din pagina 1)

Ei erau tot timpul într-un sistem concurențial și orice schimbare din afară trebuia să o aplice și ei. Organizarea vieții sportive, chiar dacă sportului îi lipsea baza materială, era mereu în concordanță cu schema organizării din alte state. Ca o consecință, produsele organizării, și anume sportivii, puteau concura cu produsele (sportivii) altor țări. Mutatis mutandis, elevul român nu are nevoie de o organizare specială a învățatului - învățământul românesc tradițional a ținut mereu sus ștacheta - pentru a-și demonstra capacitatea intelectuală și inteligența. În schimb, produsele economiei românești erau rezultatul unei organizări învechite care nu ținea pas cu cuceririle tehnice și, pe cale de consecință, nu erau competitive decât în țările lumii a treia sau a patra.

Astăzi, lucrurile stau la fel. Viața sportivă este organizată și funcționează după reguli stricte. La talentul sportivilor se adaugă și acea rigoare necesară pentru atingerea performanței sportive. Nu se poate spune același lucru despre organizarea economică. Indiscutabil, aici lucrurile sunt mai complexe, este și acesta un adevăr. Dar lipsa managementului și hoția au distrus orice urmă de organizare a muncii în economie.

În altă ordine de idei, ***sfidarea normei și nerespectarea regulilor și a legilor au dus la o degringoladă totală a societății românești.***

Sportivul este obligat să respecte o serie de reguli dure, începând cu cele ale antrenamentului și terminând cu cele ale competiției. Cine nu se antrenează după cele mai stricte reguli ale performanțelor - din ce în ce mai înalte - nu are nici o șansă. Sportivul nu poate trage chiulul cum o face managerul, inginerul sau muncitorul. (Aici nu discutăm excepțiile). Sportivul transpiră ani de zile pentru o medalie, dă dovadă de ambiție, voință, tenacitate, renunță la plăceri, distracții și bucurii multe pentru a se vedea o dată pe un podium. Dar câte reguli nu respectă el, reguli și norme pe care noi le încălcăm zilnic! El nu poate fura din timpul antrenamentului, pentru că se fură pe el însuși în viitoarea competiție. Nu poate fura nici în competiție, pentru că și aici sunt reguli și norme.

Noi furăm zilnic câteva ore, zilnic încălcăm norme și reguli și nimeni nu ne ia la întrebări. O mare carență a societății românești este nerespectarea normei, a regulilor. Fiecare caută să câștige cu muncă cât mai puțină, să fure dacă poate. Hoția a ajuns în România o regulă. Dacă în sport cel ce încearcă să fure (la antrenament sau în concurs) este pedepsit, în societatea românească de-abia hoțul ajunge la locul de onoare.

Dar se poate construi o societate care se bazează pe hoție? Evident, nu. Se poate construi o societate care promovează încălcarea regulilor și nerespectarea normei? Răspunsul este: categoric, nu!

Nu poți avea o societate performantă în care domnește anarhia și în care fiecare individ încalcă regulile după bunul plac. Diferența dintre sportivul de performanță și ceilalți indivizi din societate este una de mentalitate generată de scopul activității. Dacă muncitorul zice: noi ne facem că muncim, ei se fac că ne plătesc, sportivul nu va gândi niciodată astfel. Pentru că, dacă se face că se antrenează, niciodată nu va ajunge la răsplată. Regulile, nu permit așa ceva. În schimb, muncitorul român a fost plătit chiar dacă n-a muncit.

Mă întreb ce au priceput cei care conduc destinele națiunii din exemplul sportivilor. Dacă gândesc ca Mureșan, Ciumara sau Caramitru înseamnă că performanțele extraordinare de la Sydney au fost obținute degeaba iar societatea românească nu va obține nicodată performanțele necesare pentru a intra în rândul lumii. Oricât s-ar strădui sportivii să indice tricolorul pe catargele competițiilor sportive, oricât ne-ar ferici cu performanțele lor fără o mobilizare exemplară a întregii națiuni, nu vom obține performanțele care să ne ridice în rândul țărilor civilizate și prospere.

Societatea românească, în ansamblul ei, trage mâța de coadă în istorie. Spre cinstea lor, sportivii români dau o palmă întregii societăți românești. Când românii vor avea comportamentul și mentalitatea sportivului de performanță, România va fi altceva. Până atunci însă, vorba lui Trăznea, România este ce este.

ROMÂNIA
CONSILIUL JUDEȚEAN ARAD

CABINET PREȘEDINTE

DISPOZIȚIA NR. 419

din 25.09.2000

privind convocarea Consiliului Județean Arad

Președintele Consiliului Județean Arad,

În temeiul prevederilor art. 65 alin. 2 din Legea nr. 69/1991 a administrației publice locale, republicată,

DISPUNE:

Articol unic: Consiliul Județean Arad se convoacă în ședință în data de 06.10.2000, ora 12,00 cu următoarea

ORDINE DE ZI:

1. Proiect de hotărâre privind instituirea distincției „Medalia Județului Arad" și a titlului „Personalitatea Județului Arad".
2. Proiect de hotărâre privind conferirea post-mortem a distincției „Medalia Județului Arad" lui Ioan Alexandru și lui Ion Rațiu.
3. Proiect de hotărâre privind aprobarea Regulamentului de ordine interioară și de funcționare a Serviciului Public de Administrare și Prestări Servicii a CJA.
4. Proiect de hotărâre privind aprobarea statelor de funcții pentru instituțiile subordonate Consiliului Județean Arad pe anul 2000.
5. Proiect de hotărâre privind modificarea structurii de personal, a organigramei și suplimentarea funcțiilor publice în aparatul propriu al CJA.
6. Diverse.

Președinte,
Caius Parpală

(1462657)

Pentru că au politicieni mai bătăioși

TIMIȘORENII NE-AU „ELECTROCUTAT" (ȘI) ÎN CAZUL CONEL

Așa cum vă prezentam în ziarul nostru de ieri, decizia ministrului Berceanu de a desființa o parte a sucursalelor CONEL din țară a luat pe nepregătite autoritățile locale. Directorul Sucursalei de Distribuție a Energiei Electrice S. A. Arad, dl. **Cornel Seceanschi**, ne spunea că sucursala arădeană are încasări de zece ori mai mari decât alte asemenea sucursale din țară, Aradul fiind pe locul unu la capitolul profit. Și atunci de ce trebuie să desființezi ceva ce merge bine? Ținând cont de performanțe, era mult mai normal ca sediul noii sucursale să fie la Arad. Numai că ei au politicieni și parlamentari care știu să lupte, în timp ce ai noștri n-au prea apucat să urce la tribună timp de patru ani. Poate acum, în utlimul ceas, se vor lupta pentru ca Aradul să nu piardă în favoarea timișorenilor și puținele instituții care au mai rămas.

Ce înseamnă trecerea la timișoreni a Sucursalei de Distribuție a Energiei Electrice? **„În primul rând, se pierde autonomia județeană. Nu vom mai putea face investiții fără acordul timișorenilor, iar toate impozitele pe profit vor rămâne la Timișoara. Aici vom plăti doar impozitele pe clădiri"**, ne spunea directorul Sucursalei de Distribuție a Energiei Electrice, dl. **Cornel Seceanschi**. Și ca dovadă că nimic nu este imposibil stă și faptul că prefectul de Hunedoara a știut să dea cu pumnul în masa Guvernului, pentru ca hunedorenii să nu intre în „ograda" timișorenilor. Astfel că singura sucursală independentă din România va fi cea din Hunedoara.

În noua formulă, Sucursala de Distribuție ar trebui să cuprindă județele Timiș, Arad și Caraș-Severin. Chiar și așa, **Cornel Seceanschi** a propus ca la conducerea noii filiale de distribuție zonală să se afle un comitet director format din trei membri cu drepturi depline, reprezentanți ai fiecărui județ (Arad, Timiș și Caraș-Severin). Astfel încât relațiile dintre cei trei să fie bazate pe colaborare, și **nu** pe subordonare, așa cum s-a întâmplat prin anii '80.

SORIN GHILEA

Expoziție chinologică internațională la Arad

Duminică, 1 octombrie, în municipiul nostru va avea loc o expoziție chinologică internațională organizată de către A. Ch. R - filiala Arad (Asociația Chinologică Română).

Sunt înscriși 456 de câini (din 89 de rase) din țări cu renume anunțându-și participarea: Franța, Germania, Olanda, Austria, Iugoslavia etc. Vor avea loc concursuri și demonstrații de dresaj specifice acestor evenimente care vor fi supravegheate de 10 arbitri internaționali. Manifestarea va avea loc în incinta strandului Neptun. Publicul arădean va avea prilejul să admire echipele canine campioane ale Ungariei și României. Intrarea spectatorilor se va face pe toate cele trei poduri care duc la strandul Neptun.

B. O.

Pentru a le determina pe fete să-i intre în pat

UN ARĂDEAN SE DĂDEA LOCOTENENT DE POLIȚIE

Poliția îl cercetează în stare de arest preventiv pe **Palain Petru Cornel**, 24 ani, din Arad. Acesta are opt clase, lucra în construcții și este de o naivitate surprinzătoare...

Palain Petru-Cornel a găsit o modalitate ... interesantă de a le duce pe femei în casa sa pentru a întreține cu acestea relații sexuale. Mizând pe faptul că unele reprezentante ale „sexului slab" „cad pe spate" când au de-a face cu un locotenent de poliție, acesta a anexat cu o agrafă la o carte de vizită a lui Sorcea Ion-Vasile - locotenent o poză de a sa. Legitimația astfel confecționată le-o prezenta fetelor. Uneori, șmecheria se pare că ținea... Evident când fetele erau mai naive decât el...

În noaptea de 23/24 septembrie activitatea lui Palain Petru Cornel, pe această linie, a luat însă sfârșit. Acesta a avut proasta inspirație ca la solicitarea de legitimare venită din partea unui agent de Poliție să se prezinte ca locotenent de Poliție, evident cu „legitimația" amintită, act care, spune el, i-a fost eliberat de IJP Târgu-Mureș. Stupidă naivitate...

DANA LASC

La Secusigiu

LOCUL UNDE BRÂNZA FACE LEGEA

Bătaia încasată de consilierul Ardelean Călina Gheorghe la Sânpetru-German, localitatea pe care o reprezintă în C.L. Secusigiu, a scos la suprafață chestiuni chiar mai rău mirositoare decât brânza ce se împute, uneori, prin stânele ciobanilor...

INVAZIA: ZECE MII DE OI

Secusigiu n-a fost niciodată o comună liniștită. Violența și frica la care se adaugă un fel de „omerta" (legea tăcerii) planează asupra acestor locuri ca o umbră, de pe vremea fostelor administrații. În urmă cu vreo 20 de ani, comuna a fost invadată de 26 ciobani mari și lați din Sibiu și Novaci-Gorj. Odată cu ei, circa zece mii de oi, după estimarea primarului Cismaș Dumitru. Unde să pască atâtea oi, dacă nu pe pământurile cultivate ale oamenilor? Adevărată calamitate pe capul lor (n-ajunge seceta, prețurile) dar și al Primăriei, care consideră problema ca fiind cea mai gravă din toate.

„Am organizat pânde nocturne pe hotar, cu polițiști, consilieri (inclusiv dl. Ardelean) dar și localnici. Trei nopți la rând am fost cu mașinile personale, prinzând câțiva ciobani asupra faptului. Riscul e enorm", spunea dl. Cismaș.

Ciocan Ionică, stăpânul ciobanului bătăuș, a fost amendat cu 4 milioane lei; Prodan Ovidiu, cu 5 milioane, și exemplele pot continua. Ciobanii ripostează cum pot - cu ciomagul, cu amenințările sau cu darea în judecată a Primăriei.

Taxa de pășunat este aranjată cu dibăcie, prin declararea unui număr de oi mai mic decât cel real: **„Ciocan a declarat 420 de oi, deși are aproape 1000. Ciobanii lui au călcat pământurile lui Puiu Brutaru și Elza pe o suprafață de 5 ha."**

OILE S-AU „TELEPORTAT" LA STÂNĂ

În noaptea fatidică, până primarului, de profesie învățător (un fel de ... detectiv fără voie?!) a fost din păcate în altă parte. Consilierul Ardelean și-a văzut „ranch-ul" călcat de oile mânate de Zolescu Valer și a vrut să ducă oile în saivan, pentru numărătoare. Valer a redirecționat oile spre stână. Consilierul - aici intervine partea sa de vină-„hop" în mașină, cu soția, spre stâna infractorului. Aici știm ce a urmat, întrucât am relatat în ziarul de sâmbătă. Rămân, totuși, câteva necunoscute.

Dl. Ardelean susține că la bătaia în pur stil „Miorița" a asistat un al patrulea personaj pe care poliția se dă de ceasul morții să-l afle. Mașina personală a fost găsită de viceprimarul Bănățan și polițistul Mihuț răsturnată în șanț, cu volanul blocat. Cheile de contact erau, ciudat, la nimeni altul decât Ciocan Ionică. Acesta le-a înmânat poliției cu specificația: „Consilierul era beat, a venit cu scandal la stâna mea." Ba mai mult, spune Ciocan: **„victima avea o furcă - ce căuta la unu noaptea cu furca pe târla mea? M-a trezit un țigan, bătând în geamul casei: „Sări, stăpâne, piticu (n.n.- dl. consilier) l-a călcat cu mașina pe Valer și l-a bătut cu furca."**

Incredibil, dar adevărat. Ciocan susține că sluga lui a luat bătaie. Greu de crezut - căci Valer, la ora vizitei noastre, era la câmp, cu oile... Dacia, spune consilierul, a fost împinsă în șanț de cioban și ajutoarele sale pentru a înscena un accident. Ca-n filmele proaste de acțiune!

„A VENIT SLUGĂ..."

Oamenii preferă să tacă, pentru a nu-și pune în pericol viața și avutul. Un anunț prin care primarul Cismaș angaja paznici pe hotar n-a avut alt răspuns decât aceleași behăituri ale celor 10.000 de oi și zâmbetele în barbă ale ciobanilor. Binevoitor, dl. Bănățan - viceprimarul din Secusigiu - ne-a declarat: **„Acest individ a venit în 1985 ca slugă la ciobanii din Novaci. Prin hotărârea Consiliului Local 43/1992, Ciocan a primit o locuință de stat, în Sâmpetru German nr. 418 (n.a.- e clar, sluga a devenit între timp stăpân...) deși are casă la Novaci. A fost „plantat" în acea locuință peste un bătrân - Ganea Dumitru. Sunt mari semne de întrebare - cum s-au lăsat duși de nas foștii primari, de acest om mincinos?"**

Ciocan Ionică, (fără frică), stăpânul care întruchipează legea... brânzei

CE (BRÂNZĂ) O DA DOMNUL...

O judecată simplă, asortată cu tranziția românească, sărăcia, nevoile și ... neamul, ne spune că brânza și cașul au avut un cuvânt greu de spus în această afacere.

Revenind în zilele noastre, primarul Cismaș sugerează că nu se bucură de întregul sprijin al postului local de poliție - respectiv șeful Deatcu V., în avântul său pentru punerea la punct a ciobanilor. Altfel spus - ce e mai tare: legea sau ciomagul? Ceva ne spune că din acest scandal nu va ieși mare ... brânză.

ADRIAN BOROȘ
Foto: ȘT. MATYAȘ

SUB ASEDIUL HORNARILOR

De mai multe ori am relatat despre înșelătoriile unor hornari și sobari improvizați. Deși se zice că întâlnirea cu hornarul e semn bun, cetățenii de pe strada Costache Negruzzi, din Grădiște, sunt înclinați să creadă altceva.

VRĂJEALĂ DE HORNAR

Săptămâna trecută, mai multe firme fantomă au dat buzna pe strada respectivă, pretinzând sume de bani până la 140.000 lei de familie. Serviciile de coșerit-sobărit menționate în „chitanțe" sunt sigure doar pe hârtie.

Astfel, familia Szöke Ernest și Paraschiva, de la nr. 55 A a fost vizitată luni, 18 sept., a.c., de un hornar al P.F.I. Gligor Lucian. Hornarul a găsit acasă doar bătrânul, care a dat fuga în vecini să împrumute 89.500 lei. Adică taxa de coșerit percepută în gura mare de Gligor, ba cu blândețe, ba cu amenințări, de genul: **„Luna viitoare, taxa se dublează."** Chitanța de mână e foarte vagă, la rubrica servicii scriind, sec „coșerit", fără a specifica bunăoară anul și luna când P.F.I. Gligor are de gând să facă ceva pentru banii respectivi.

Doamna Szöke, venind din oraș, s-a crucit de „minunea" soțului: Mai ales că dânșii plătiseră deja, în primăvară, suma de 50.000 lei pentru aceleași servicii, singurei firme autorizate din Arad - **SC STAR TRADE COMPANY** - str. O. Goga.

„Oamenii n-au fost receptivi la un articol al ziarului Adevărul, în primăvară, unde spuneam că toate firmele prestatoare de servicii trebuie să încheie contracte speciale, în care se specifică valoarea, durata și perioada lucrării", spunea Mihai Stoica, patron.

Într-adevăr, chitanțele de mână pot fi lesne obținute de orice escroc, iar haine de coșar - halal - găsești oriunde... Din câte am aflat, ținta preferată a escrocilor sunt bătrânii, bolnavii și femeile. Victimele sunt studiate câteva zile, apoi hornarii bat străzile câștigând milioane de lei într-o singură zi.

ȚIGANII DIN CHECHECI SCHIMBĂ PROFILUL

Firma Star-Trade devine dispecerat pentru reclamațiile oamenilor înșelați, aceștia neștiind că „hornarii de-o zi" aparțin altor firme, A.F.-uri și P.F.I.

„A.F. Măcinic, A.F. Coșarul cu Noroc, A.F. Lucian și P.F.I. Gligor sunt câteva din „căpușele" care circulă prin oraș în numele nostru. De fapt, toți au „sediile" în cartierul țigănimii - Checheci - unde nu-i chip să te bagi, pentru a le cere socoteală. Oamenii trebuie să știe că taxa de coșerit se plătește o dată pe an, unei firme specializate. Regretele sunt târzii, Poliția neintervenind pentru escrocherii cu sume așa mici. Hornarii respectivi fac lucru de mântuială, noi trebuie să reparăm în urma lor. Escrocii sunt dotați cu ecusoane, legitimații și chitanțiere, pentru a fi credibili. Majoritatea au lucrat la noi și, după ce i-am concediat, mi-au furat sculele", susține dl. Stoica Mihai.

Sfatul său adresat oamenilor este să nu plătească până nu văd lucrul făcut. Ultima apariție în domeniu este AF Coșarul ...vesel, ale cărui lucrări sunt oferite pe șest în comuna Vladimirescu. Așadar, atenție - cine nu deschide ochii, deschide punga...

ADRIAN BOROȘ

La Secusigiu și Sânpetru German, cele zece mii de oi au păscut orice fărâmă de bun-simț

Cartierul „Aurel Vlaicu" a rămas fără doi boschetari ...

În ultimele zile, gardienii publici au întreprins o acțiune de înlăturare a boschetarilor în zona Vlaicu, fiind predați Centrului de minori, cu această ocazie, copiii **Fogoroș Tunde** - 12 ani și **Fogoroș Tibor** - 2 ani.

De asemenea au fost întocmite procese-verbale de contravenție lui: **Nicoloiov Lazăr, Ile Cristian** și **Trif Teofil**, toți cu domiciliul în Arad, deoarece au circulat cu bicicleta pe trotuar.

„Au mai fost întocmite procese-verbale de contravenție lui **Asandei Cătălin** și lui **Botezan Benonim**, pentru refuz de legitimare, iar pentru vânzarea produselor fără a poseda chitanță pentru ocuparea domeniului public au fost sancționați contravențional **Dehelean Floarea** din Cuvin și **Sofincean Silvestru**", ne-a informat dl. **Ioan Klein**, șeful Corpului Gardienilor publici al județului Arad.

Ne-am interesat pentru dvs.

RECORELAREA PENSIILOR ȘI ... SOȚUL SUPRAVIEȚUITOR!

Din cauză că Ministerul Muncii nu a explicat cum se cuvine ce anume presupune recorelarea pensiilor, chiar și acum la cinci luni de la aplicarea Hotărârii de Guvern, oamenii sunt nedumeriți.

Spre exemplu, soții supraviețuitori care beneficiază de pensie de urmaș nu știu când anume le vine rândul la recorelare: după anul la care soțul le-a ieșit la pensie sau după anul în care s-a înregistrat decesul acestuia.

Luând legătura cu d-na **Camelia Precup**, din cadrul Direcției Muncii Arad am fost informați că recorelarea pensiei de urmaș se face în funcție de anul în care s-a petrecut decesul soțului și nu altfel.

N. O.

Etnici germani care și-au găsit un rost în România

BRUTARUL ANDREAS HAY...

Localitatea Semlac a numărat, cândva, peste 2000 de nemți. Astăzi, au mai rămas 150 de suflete. Migrarea masivă a început după colectivizare, când, simțindu-se frustrați, au luat drumul Germaniei. Cel mai bătrân dintre etnicii germani din Semlac este **Andreas Bereny**, care în decembrie trece în al 95-lea an de viață. Spre deosebire de confrații săi, Bereny n-a fost atras de Germania. Nici fiica lui, **Suzana Hay** n-a plecat, fiindcă n-a lăsat-o inima să-și părăsească tatăl. Nici tatăl, nici fiica, n-au fost niciodată în Germania, cu toate că acolo au rudenii.

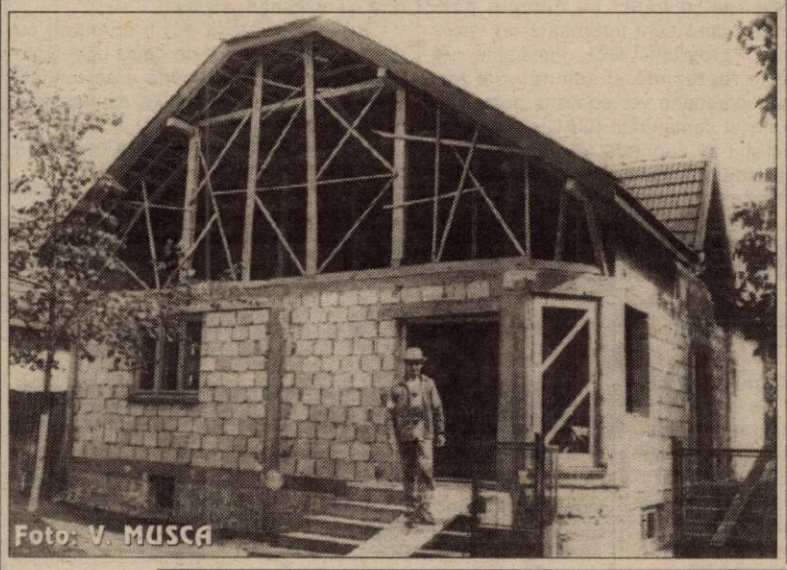
Foto: V. MUSCA

Fiul Suzanei, **Andreas Horst Hay**, a fost cel care a spart gheața și a fost plecat de câteva ori în Germania. Putea oricând să rămână, dar „nu m-am putut obișnui. Oricât am stat, nu m-am putut acomoda cu oamenii." În timp ce alți tineri ar da bani grei pentru o filieră prin care să ajungă să muncească acolo, lui Andreas îi place „mai mult aici, chit că e mai greu." La 23 de ani, tânărul care e deja și tată își pune pe picioare propria afacere. Brutar de meserie, își încearcă norocul cu panificația. Din iunie și până acum a construit din temelie clădirea unde va funcționa brutăria și punctul de vânzare al produselor. Până acum a investit peste 300 de milioane și intenționează ca din septembrie să treacă la producție, cu trei angajați. Pe lângă pâine, vrea să testeze piața și cu cornuri, baghete și chifle pentru hamburgeri.

Lui Andreas i-a fost de ajuns să stea în occident câteva luni. „Simt că aici mi-e locul. Aici oamenii sunt mult mai calzi și mai săritori." Îndemnul lui către ceilalți e „meargă cine dorește." El știe că nu se poate acomoda acolo. Și mai știe că cine vrea face treabă bună și în România.

T. MATICA

... ȘI MORARUL HORST NEUROHR

Dacă făina nu e bună, nu e bună nici pâinea. Pentru a avea pâine albă pe masă, îți trebuie grâu bun și o moară performantă. Aceasta înseamnă deja o investiție și prea puțini sunt cei care își asumă riscul. În aceste condiții întâlnirea cu un om la vârsta pensionării, care pleacă din Germania pentru a investi în comuna natală o consideri aproape un miracol. Un asemenea om am întâlnit la Sântana, la moara „Santa Farina". Proprietarul ei, Horst Neurohr e de origine germană. El a părăsit România în 1975, și a revenit în 1992, cu intenția de a reface moara, chiar dacă atunci nu era sigur că va primi clădirea înapoi. Moara, care a aparținut părinților săi a fost transformată, în timpul comunismului, în baie populară.

Moara are o capacitate de 20 de tone și se produce, începând din 1994, câte 14-15 tone în două schimburi. Probleme au fost la tot pasul, nu există personal calificat, iar „cu oamenii de peste 30 de ani ai greutăți, au alte concepții de muncă și am preferat tinerii, care sunt mai flexibili." De asemenea, se găsesc foarte greu piese de schimb, „perii pentru moară am adus de la Oțelu Roșu, iar rulmenți de la Petroșani."

Materia primă necesară (grâul) este cumpărată de pe piață, însă calitatea slabă a soiurilor de grâu impune folosirea de gluten pentru ca făina să fie de calitate. Produsul finit este distribuit în județul Arad, în zona Clujului și în Bistrița. Tot la „Santa Farina" macină și locuitorii din localitate, aceasta fiind singura moară care lucrează în zonă.

În ciuda acestor greutăți, soții Neurohr sunt decișI să continue. Pentru că merită. „Santa Farina" este una dintre cele mai mari investiții particulare din Sântana.

M. ARDELEAN

Foto: ONORIU FELEA

La Pecica

PRIN LEGEA LUPU, CARAGIALE REVINE ÎN ACTUALITATE

La Pecica, 1264 de familii au depus cereri pentru a fi reîmproprietărite cu pământ, în baza Legii Lupu. În total sunt revendicate 6725 hectare. Care... lipsesc cu desăvârșire și, ca atare, Primăria Pecica nu este în măsură să facă vreo împroprietărire. Primarul Iustin Cionca precizează că din cele 6725 de hectare, 1274 ar trebui să se recupereze de la IAS, în condițiile în care se poate face dovada că respectivele terenuri au fost ale cetățenilor din Pecica. Tot primarul Cionca a continuat să contabilizeze cui se datorează minusurile. Caragiale e proverbial, se știe, și mai actual ca niciodată. Așa că în loc de două la Primărie, două la Prefectură... am notat astfel: 1200 hectare s-au pierdut la modificarea perimetrului administrativ, 1050 hectare prin constituire de proprietate, o parte nu s-a putut reconstitui pentru că era pășune. Suprafața s-a diminuat și datorită lucrărilor de îmbunătățiri funciare și lucrărilor conexe extracției de țiței. Au mai „rupt" din suprafață amplasamentele zootehnice și de mecanizare agricolă. Mai mult, primarul Iustin Cionca amintește că la Legea 18 nu s-a cerut documentația vechilor amplasamente, așa că au fost persoane care au depus cererea la Primăria Pecica, chiar dacă aveau pământ care acum se află în perimetrul comunelor învecinate.

Pentru că „e posibil să se fi făcut greșeli la Legea 18", Primăria Pecica a recurs la o verificare a celor aproximativ 6000 de cereri de împroprietărire depuse la Legea 18, în 1991. La avizierul Primăriei a fost afișată lista cu persoanele care au fost împroprietărite atunci și persoanele care au obiecții la respectivele liste le pot semnala.

Toma Iosif Meșter, din Pecica, este unul dintre cei cinci reprezentanți ai proprietarilor de pământ care solicită teren la Legea Lupu. Împreună cu familia ar avea de primit, conform legii amintite, 70 de hectare. Iosif Meșter îi reprezintă pe cei care acum se simt și sunt nedreptățiți. El spune că, de fapt, „minusul de pământ e scriptic, nu faptic". Amintește că 1799,57 hectare lipsesc într-adevăr, datorită unei hotărâri a fostului PCR care a dat pământ comunelor învecinate și, în 1991, o parte din pământul comunei a fost trecut la Arad-Gai printr-o hotărâre a Comisiei județene de Fond funciar, pentru că Gaiul n-a avut suficient pământ la Legea 18.

Meșter spune că aproximativ 900 de hectare s-au pierdut la Legea 18, prin „atribuirea terenurilor unor persoane neîndreptățite: angajaților IAS și SMA care trebuia să primească doar în folosință și nici într-un caz cu titlu de proprietate."

Alte terenuri (aprox. 120 ha) au fost date „specialiștilor artificiali". Adică, după spusele lui Iosif Meșter, celor care nu erau specialiști la CAP și care, conform legii, n-ar fi avut dreptul să devină proprietari, cu atât mai mult cu cât unii nici n-au avut domiciliul în Pecica.

Probabil pentru că „au fost persoane importante" în 1991, unora le-au fost atribuite mai mult de zece hectare. Adică peste prevederile Legii 18. La Pecica cea mai mare suprafață primită în afara legii însumează zece hectare și sunt în proprietatea Silviei Petrișor.

Reprezentantul Meșter vede o rezolvare a situației doar prin revizuirea Legii 18 în întregime. Ceea ce la Pecica se și face. Meșter nu acuză pe nimeni de vinovăție și spune că doar instanța s-ar putea pronunța în acest caz. El știe însă că Legea 18 prevede că terenurile neatribuite trebuia să intre în administrarea primăriei până la înființarea Agenției de dezvoltare rurală. Cum agenția cu pricina nu s-a înființat, terenurile trebuia să se afle în administrarea primăriei, care avea sarcina să le închirieze sau să le dea în folosință, în nici un caz să fie date cu titlu de proprietate, așa cum s-a întâmplat la Pecica.

Săptămâna trecută prefectul Ovidiu Nilă a făcut o deplasare la Pecica, unde a discutat despre Legea Lupu. Prefectul spune că, în cazul în care sunt dubii în ce privește aplicarea Legii 18, comisia locală de aplicare a legii este în măsură să acționeze în instanță și să ceară anularea titlurilor de proprietate - unde este cazul.

TEODORA MATICA

PENTRU UN PUMN DE MĂLAI

Două Anuțe, două Ioane, Maria, Ileana, Marișca și Nița coboară anual de la munte la câmpie ca să-și caute de lucru. De loc, din SălișTea de Sus - Maramureș, cele opt femei s-au orientat în acest an spre Șeitin. În primăvară, aici au săpat, timp de o săptămână, cele 20 de hectare cu porumb ale lui Ștefan Popa. Iar acum, au (re)venit de mai bine de o săptămână, la cules. Voinice, rumene în obraji, îmbrăcate în port maramureșean, culegătoarele au vârste cuprinse între 26 și 60 de ani. An de an vin să-și adune cucuruz, pentru că în Maramureș zona nu este prielnică pentru această cultură.

Se trezesc zilnic cu noaptea-n cap și tot noaptea celei de a doua zile le prinde când pun capul pe pernă. În glumă, una dintre ele spunea: „Am putea căpăta pensie bună dacă muncim din noapte-n noapte."

Bărbații rămași acasă s-au obișnuit ca primăvara și toamna să rămână fără femei. „Le pare bine că venim la cucuruz, că avem cu ce trăi tot anul" - este o variantă. Sau: „Îi pare bine că merge baba de-acasă, că-și caută alta." Maria, cea mai în vârstă dintre culegătoare, nu s-a sfiit să o spună pe cea dreaptă: „Baba muncește până-i pică dinții aici, în cucuruz. Pe când să-mi fac dantură nouă, banii sunt băuți."

Pentru femei, munca brută nu e ușoară, dar e obligatorie. Toate primesc 20% din recoltă. În medie, fiecare adună câte 40 de măji. Culegătoarele nu trudesc doar pentru a avea asigurată hrana animalelor. O parte din porumb îl macină în făină, din care fac mămăligă „vârtoasă, ca pita". În multe familii din Maramureș, mămăliga este și acum pâinea cea de toate zilele.

T. MATICA

Foto: V. MUSCA

PROTEST SPONTAN LA CENTRUL DE TRANSFUZIE SANGUINĂ

● *Singura revendicare: mărirea salariilor*

Cei 30 de membri ai Sindicatului de la Centrul de Transfuzie Sanguină din Arad au declanșat ieri un protest spontan.

„Pe perioada protestului, între orele 10-12, am desfășurat activitatea de recoltare a sângelui de la donatori, am făcut analize ale sângelui recoltat și am expediat sângele la spitale" - ne-a spus asistenta **Voichița Cibian**, lider sindical.

Singura revendicare a protestatarilor se referă la aplicarea O.U. 24 privind majorarea salariilor personalului din Sănătate. **„De mai bine de un an de zile, nu am beneficiat nici de indexări, nici de majorări. La ora actuală, salariul de încadrare al unei asistente este de 1.150.000 de lei, iar al unui medic, de 2.100.000 de lei. Cu banii aceștia nu reușim să ne acoperim nici măcar cheltuielile lunare"** - a adăugat Voichița Cibian.

Primul protest spontan al sindicaliștilor de la Centrul de Transfuzie Sanguină Arad s-a înregistrat acum o săptămână, în paralel cu acțiunile centrelor din alte 16 județe. Acțiunea revendicativă a continuat, în aceeași formă, și în primele două zile ale acestei săptămâni. **„Astăzi (ieri-n. r.), lidera de la nivel național poartă negocierile la Guvern. În funcție de rezultatul acestor negocieri, vom vedea ce facem mai departe. În cazul nesoluționării revendicării, vom face demersuri pentru declanșarea grevei generale"** - a conchis liderul Sindicatului de la Centrul de Transfuzie Sanguină Arad.

DIANA DUȚU

Proiecte pentru dezvoltarea economică locală

Programul de Redistribuire a Forței de Muncă (PRFM) implementat de Agenția Națională pentru Ocupare și Formare Profesională (ANOFP) și Asistența Tehnică a Departamentului Muncii din Statele Unite (USDOL), finanțat de Banca Mondială și Agenția Statelor Unite pentru Dezvoltare Internațională (USAID), lansează Runda a 3-a din cadrul Componentei de Dezvoltare Economică Locală (DEL).

Sunt eligibile comunitățile care au o populație de **maximum 50.000 de locuitori** și îndeplinesc cel puțin unul din următoarele criterii:

- localizarea într-o zonă defavorizată, minieră sau monoindustrială.
- rata șomajului mai mare decât media pe țară.
- minimum 3% din populație afectată de disponibilizări colective.

Comunitățile care îndeplinesc aceste condiții sunt invitate să înainteze o scrisoare de intenție.

Etapele demarării unui proiect DEL sunt următoarele:

1. Comunitatea trimite către PRFM o scrisoare de intenție (pe baza modelului creat de PRFM), care conține: ● informații relevante referitoare la comunitate și la persoanele disponibilizate. ● descrierea situației socio-economice a comunității. ● descrierea strategiilor și/sau planurilor pentru dezvoltare elaborate de comunități, dacă există.

Scrisoarea trebuie să conțină, de asemenea, o listă cu numele persoanelor care sunt interesate de implicarea în programul DEL, instituțiile pe care le reprezintă și semnăturile lor. Aceste persoane vor constitui grupul de acțiune al comunității (GAC), care este preferabil să cuprindă: reprezentanți ai administrației locale, oameni de afaceri, reprezentanți ai Camerei de Comerț și Industrie, personalități culturale, ai asociațiilor profesionale și patronale, ai organizațiilor guvernamentale și ONG-urilor, ai sindicatelor etc.

2. PRFM analizează scrisorile de intenție pe baza unei grile de punctaj prestabilite și selectează comunitățile care vor fi vizitate în scopul evaluării finale.

3. Un număr de **14 comunități** vor fi selectate pentru a participa la runda a 3-a DEL. Comunitățile selectate în urma evaluării finale sunt anunțate în scris în legătură cu rezultatul selecției.

Proiectele alese pot fi finanțate cu până la 30.000 USD de către USAID, în timp ce contribuția proprie a comunității trebuie să fie minimum 30% din valoarea totală a proiectului.

Informații - la tel. 01-231.881, d-ra RUXANDRA DICU.

La Livada

Confecțiile pentru copii aduc bani buni la bugetul local

Despre administrația și consiliul local din Livada se poate spune că se pricep la negocieri.

Astfel, numai din concesionarea unui teren firmei de confecții Amatex, societate cu 150 de angajați, Primăria ia anual 108 milioane de lei. La care se mai adaugă impozitul pe salarii (50 milioane lei) și cel pe clădiri (126 milioane lei), ajungându-se la un venit total de 384 milioane lei.

Primarul localității Livada, Gheorghe Urzicaru, ne mai spunea că, pe lângă bani, Amatex-ul a dat de lucru la vreo 150 de persoane, parte locuitori ai comunei. Amatex este o societate producătoare de confecții pentru copii, care face parte din grupul german SANETA.

C. T.

Pentru sătenii din Livada

Moara - punct de valorificare a cerealelor

O recentă inițiativă particulară în Livada o reprezintă moara aparținând SC „Pasărea Paradisului". Situată pe artera principală a comunei, moara lucrează atât în regim propriu - achiziționând grâu și în curând și porumb - cât și pentru cetățeni, prestând servicii de morărit (cu plata în ulum).

Administratorul societății, **EMILIA PĂTRU**, nu spunea că în viitorul foarte apropiat moara va fi profilată și pe porumb - astfel că sătenii își vor putea vinde aici produsele făcând economie cu cheltuielile de transport.

Din păcate, moara din Livada se confruntă - ca de altfel și celelalte unități similare - cu greutăți pricinuite de prețurile de dumping practicate de importatori. „Se achiziționează făină din Ungaria cu 4.800 lei/kg, un preț mult sub cel autohton. Omul se uită la bani și nu la calitate cu toate că se știe ce pâine pufoasă și inconsistentă iese din făina ungurească", ne mărturisește d-ra Pătru.

C. TRIF

În Arad

Doar patru firme au solicitat autorizația de vămuire la domiciliu

Dacă îndeplinesc anumite condiții, agenții economici pot fi introduși în sistemul de vămuire simplificat. **Vămuirea la domiciliu** presupune că firmele pot face exporturi fără ca prezența unui lucrător vamal să fie obligatorie. Responsabilitatea actului de vămuire revine agentului economic sau comisionarului angajat de acesta. În procedura vămuirii la domiciliu, exportul și importul se pot face la orice oră, încărcăturile nemaifiind controlate în vamă.

Autorizarea firmelor ce optează pentru vămuirea la domiciliu se face de către Direcția Generală a Vămilor. În Arad, nu există, încă, firme care să fi obținut această autorizare. Sunt doar patru firme care și-au depus cererile pentru autorizare. Solicitările acestora sunt în momentul de față verificate de DGV, la București.

Printre condițiile pe care trebuie să le îndeplinească un agent economic pentru a obține autorizația la domiciliu amintim: să fie persoană juridică română, valoarea de import/export să fie de minim 10 milioane de dolari în ultimul an sau să fi depus 200 de declarații vamale.

GERLINDE KNAP

Zimandu Nou

BĂRCI ȘI ANTENE DIN FIBRĂ DE STICLĂ

Eugen Gomboș, din Zimandu Nou, a început din 1992 o mică afacere. El a lucrat din 1988 la primăria din localitate în cadrul unui atelier în care se făceau obiecte din fibră de sticlă. După Revoluție acesta s-a desființat. „Mi-am zis ca să câștig o pâine din ce știu să fac, adică fibră de sticlă. N-am avut bani atunci prin '90 să cumpăr atelierul de la Primărie. Am lucrat în Ungaria și cu banii obținuți mi-am deschis propriul atelier", spune meseriașul din Zimandu Nou. De-a lungul timpului, Gomboș a făcut peste 400 de antene parabolice. Când a dispărut moda acestora au apărut alte oportunități. „Mi-a venit ideea să fac o barcă pentru mine. Am reușit. Acum am atestat de la ICEPRONAV Galați pentru fabricarea bărcilor din fibră de sticlă", adaugă meșterul.

Până acum, el a confecționat 15 bărci, din care câteva au fost de 9 metri lungime, putând fi echipate cu două motoare Mercury.

Clienții săi solicită recipiente pentru îngrășăminte chimice, butoaie, acoperișuri ondulate.

Cel mai mare butoi realizat de Gomboș are capacitatea de 5000 de litri. „Eu execut butoaiele din mână, fără un model și ies perfect cilindrice. Am un secret al meu", zice misterios meșterul.

De vreun an și jumătate afacerea merge mai greu pentru că materialele sunt tot mai scumpe, iar oamenii nu prea mai au bani. Un utilaj performant, care m-ar ajuta mult în lucru, costă 8000 de dolari. N-am acești bani. Așa că acum nici nu mă pot gândi la dezvoltarea afacerii. Dacă va merge tot mai prost mă gândesc chiar să renunț. Da' poate vor veni vremuri mai bune", conchide Eugen Gomboș.

Pesimismul lui nu este singular. Și alți mici meseriași care vor să facă ceva, lucrează serios, nu reușesc să se dezvolte. Să fie ei de vină? Nu credem.

G. CONSTANTINESCU

Dobânzile bancare în vigoare la 26.09.2000

Denumirea băncii	Suma minimă (lei)		Dobânda (% pe an)													
			Persoane fizice						Persoane juridice							
	Persoane fizice	Persoane juridice	la vedere	Pe termen de (luni)						la vedere	Pe termen de (luni)					
				1	2	3	6	9	12		1	2	3	6	9	12
BCR	*	25.000.000	10	30	-	31	32	33	34	10	30	-	31	32	33	34
BRD	100.000	*	9	30	30,5	32	34,5	36	40	9	27	28	29	30	31	32
B. Transilvania	300.000	25.000.000	9	34	-	35	35	36	36	9	33	-	33	34	35	34
BancPost	500.000	500.000	9	31	-	32	33	34	35	9	30	-	31	32	33	34
B. Agricolă	100.000	2.000.000	9	31	-	32	33	34	34	9	31	-	32	33	34	34
B. P. Aurora	1.000.000	10.000.000	10	32	-	38	39	40	42	10	33	-	35	37	39	40
B. P. Phoenix	500.000	500.000	10	38	-	39	40	-	41	10	38	-	39	40	-	41

BTR BANCA TURCO-ROMÂNĂ

Sucursala Arad

Arad 2900, Piața A. Iancu nr. 13, România

Dobânzi pentru depozite la termen

Valută	1 lună	3 luni	6 luni	9 luni	12 luni	Suma minimă	
						Persoane juridice	Persoane fizice
ROL	34	35	34	33	33	25.000.000	5.000.000
USD	6,25	6,50	6,75	-	7,10	3.000 USD	500 USD
DEM și EURO	4,0	4,20	4,50	-	4,70	*3.000 USD	*500 USD

Avantaje:

- Dobânzile sunt fixe pe toată perioada depozitului
- Comisioanele pentru deschiderea și retragerea unui depozit la termenul stabilit: 0%

Certificate de Depozit la Purtător cu Parolă

	LEI	USD	DEM
1 lună	34	6,75	4,5
3 luni	35	7,00	4,7
6 luni	34	7,25	5,0
9 luni	33	7,50	5,2
12 luni	33	7,80	5,5

Avantaje:

- Comisioane pentru cumpărare și răscumpărare: 0%
- La răscumpărare înainte de termen se primește 60% din dobândă, în funcție de perioada de deținere
- Valoarea certificatului poate fi aleasă de către dvs.
- Puteți alege termene fixe sau orice alt termen
- Pot fi cumpărate fără a avea cont în bancă

(1515838)

Pentru informații suplimentare, sunați la 214.422; 254.844.

Lupta cu celulita

Alegeți un sport potrivit

45 de minute este un minim obligatoriu pe care trebuie să-l consacrați sportului sau gimnasticii, pentru a evita celulita. Toate sporturile ameliorează circulația sangvină, favorizând o mai bună oxigenare a țesuturilor și, deci, mobilizând grăsimea. Totul este ca aceasta să se practice regulat și să știm să așteptăm rezultatele. Dar unele sporturi sunt mai eficace. În top: natația și gimnastica. Doar în câteva zile se poate deja observa o pierdere de volum, chiar dacă nu este spectaculoasă. Excelente sunt și fuga și mersul repede. Pentru picioare sunt excelente: bicicleta, skiul nautic.

În cazul retenției de apă

Celulita cu retenție de apă necesită mișcări speciale. Sunt de preferat sporturile în care picioarele trebuie să facă un

efort important: bicicleta, gimnastica acvatică. Ideal: exercițiile de gimnastică la sol.

Utilizați presiunea apei

Mersul în apa rece activează circulația, obligă organismul să lupte pentru a se încălzi și, deci, arde caloriile. Mușchii lucrează pentru a rezista la presiunea apei, totul ajută la combaterea celulitei. Cu cât mersul este mai rapid, cu atât presiunea este mai puternică și activitatea musculară este întărită. Organizați-vă exercițiile variind înălțimea apei: fugă, mers lateral, contra-curent, ridicând genunchii.

Masajul

Masajul are o acțiune mecanică locală asupra celulitei, fără a elimina total grăsimea ameliorează situația și aspectul pielii. Masați picioarele, efectuați mișcări circulare pe abdomen. Eficace: manevrele de „dezlipire" a pielii, dar fără a forța prea mult (se deplasează o „cută" a pielii). Aceste manevre fac ca pielea să rosească, dovadă că generează un consum energetic. Trebuie efectuate cu calm, fără să vă rețineți respirația.

Plaja este dăunătoare

Câteva ore de plajă dilată venele, accentuează celulita. Mișcați-vă, mergeți în apă, ridicați picioarele dacă sunteți întinși.

Nu mâncați sărat

Prea multă sare favorizează retenția de apă. Dacă celulita dvs. e însoțită de reținere de apă, aceasta o agravează.

Mâncați încet

Cu cât mâncăm mai repede, cu atât îngurgităm mari cantități fără să simțim că ne-am săturat și se blochează digestia. Ceea ce accelerează depunerile de grăsime.

Luați un mic dejun adevărat

Cu ceai sau cafea, suc de fructe proaspete, lapte și cereale, chiar pâine cu puțin unt. Micul dejun este important, mai ales dacă nu luați prânzul și luați doar un sandviș în grabă, la ora 12,00.

Beți apă sau ceai

În zilele călduroase puteți bea peste 1,5 litri de apă pe zi. Beți apă, ceai de tei, de cozi de cireșe. Dar nu mai beți peste orele 18,00, altfel peste noapte faceți curse la baie. Aceste lichide potolesc foamea și ajută la eliminarea toxinelor. Evitați cafeaua.

Mâncați la prânz

Mâncați la prânz legume proaspete, crudități, șuncă presată, pui, ouă tari, ton. Atenție la sosuri! Mai bine evitați-le. Preferați iaurtul și fructele, brânza albă și peștele.

Nu vă culpabilizați

Dacă ați luat o cină cu colegii nu este o dramă. A doua zi, însă, în compensație, nu mâncați decât brânză albă degresată, fără pâine și fructe.

Evitați alunele

Evitați biscuiții și alunele. Aveți voie suc de tomate sau bere fără alcool.

Două pahare de vin pe zi

Beți două pahare de vin pe zi, dar sub nici o formă mai mult.

Atenție la fructe!

Unele abundă în zahăr. Iată topul fructelor de vară în calorii/100 g: 1) Pepene verde - 30; 2) Pepene galben 31; 3) Piersici - 50; 4) Caise - 54; 5) Smochine proaspete - 54; 6) Pere - 54; 7) Prune - 62; 8) Cireșe - 68; 9) Struguri - 73.

Trucuri pentru a fi și a te simți sexy

A fi sexy nu înseamnă, neapărat, o fustă scurtă, un machiaj strident și tocuri de înălțime ametitoare. Dacă vrei ca bărbații să „cadă ca muștele" în fața ta, urmează cele zece sfaturi pe care ți le dă revista „Jeune et Jolie"

Fii veselă

Amuză-te, râzi, fă glume (dar nu nesărate), iar veselia debordantă va atrage, cu siguranță, privirile. Băieților nu le plac fetele prea serioase și, în nici un caz, nu le agreează pe cele morocănoase. Contează impresia pe care o faci. Băieții vor să se distreze, deci, n-ai decât să emani buna dispoziție.

Fii feminină!

Atenție! Feminitatea este mai prețioasă decât frumusețea. La ce bun o fată frumoasă, dar care nu știe ce înseamnă delicatețea? Băieții vor să vadă finețe, nu vulgaritate. Fragilitate, dulceață, dar nu prostie. Încearcă propoziții de genul: „Vrei să mă ajuți să-mi duc rucsacul?" Nu vorbi repede și nici cu gura plină! Trebuie să fii rezervată și să lași impresia de fragilitate, pentru că atunci ei se vor simți puternici, virili și protectori.

Fii gurmandă!

Băieții știu că există o relație de interdependență între pofta de mâncare și pofta de sex. Nu crezi? Uită-te la Kim Basinger și Mickey Rourke în „Nouă săptămâni și jumătate". Și apoi, dacă nu mănânci tu, nu va mânca nici el și, decât să rămână flămând, mai bine rămâne fără tine. Dacă ții să nu te îngrași, atunci nu mânca toată ziua nimic și lasă-te pradă bunătăților când te întâlnești cu el.

Pune-ți în valoare propriul stil

Afirmă-ți propria personalitate! Nu e bine să fii ca restul turmei. Arată-i lui că ești unică și că nu poți fi confundată. Iar pentru asta, alege un parufm care să te reprezinte și nu te îmbrăca la fel ca toate prietenele tale, doar pentru că e la modă. Găsește ceva care să te reprezinte. O anumită culoare, de pildă. O coafură sau un stil aparte de a te îmbrăca.

Iubește-te!

Este foarte important să ai încredere în tine. Învață să te iubești. Nu-i nimic dacă sună egoist. Vei fi mult mai radioasă. Lasă complexele de-o parte și focalizează-te asupra defectelor, pentru a le putea estompa. Valorifică-ți punctele forte. Trucurile sunt simple. Alege o coafură adecvată, care să te avantajeze.

Gândește-te bine la ce faci!

Poți opta pentru o fustă extrem de scurtă și o bluză foarte decoltată. Dar vei avea surpriza că toată lumea se uită la tine atât de insistent, încât nu vei mai fi în largul tău. Și apoi, trebuie să lași loc imaginației. Nu poți dezvălui totul. Mai bine încearcă să stârnești curiozitatea.

Nu vorbi tot timpul!

E bine să vorbești, ca să nu creadă că ești o proastă. Dar mai și ascultă. Și, cu cât spui mai puțin despre tine, cu atât ești mai misterioasă, cu atât devii mai incitantă și mai interesantă.

Prea mult efort strică

Vrei să fii elegantă și sofisticată, dar ai grijă să nu fii ridicolă. Dacă te invită la plimbare prin pădure, nu-ți lua pantofi cu toc și ciorapi de mătase. Vei merge atent să nu cumva să-ți strici aspectul și, pe lângă faptul că nu vei putea admira frumusețea naturii, îl vei enerva pe el cumplit. Poți fi sexy fiind simplă, și nu încercând să-i dai gata pe toți îmbrăcându-te în rochie de seară când el te invită la o partidă de tenis.

Trișează, dar cu subtilitate

Vrei să seduci cu orice preț, dar, atenție! Nu-ți umple sutienul cu două tone de vată! Dacă el o să vrea o relație de durată cu tine, când veți face dragoste, va avea un șoc! Încearcă să eviți surprizele neplăcute și nu forța nota. Poți inventa puțin, pe ici, pe colo, dar fără să bată la ochi.

Fii relaxată!

E greu să te relaxezi când ai emoții, dar asta se poate educa. Îți aduci aminte de examenul picat din cauza emoțiilor? Poți greși lamentabil când nu ești relaxată. La polul opus, orice fată sexy este relaxată, puțin distantă, mereu pe față. Băieții urăsc fețele crispate și angoasele. Evită crizele de isterie și încearcă să fii undeva la mijloc, între pasiunea dezlănțuită și indiferența exacerbată.

Pagină coordonată de DANA LASC

Un cadou, *o soluție* WizCount

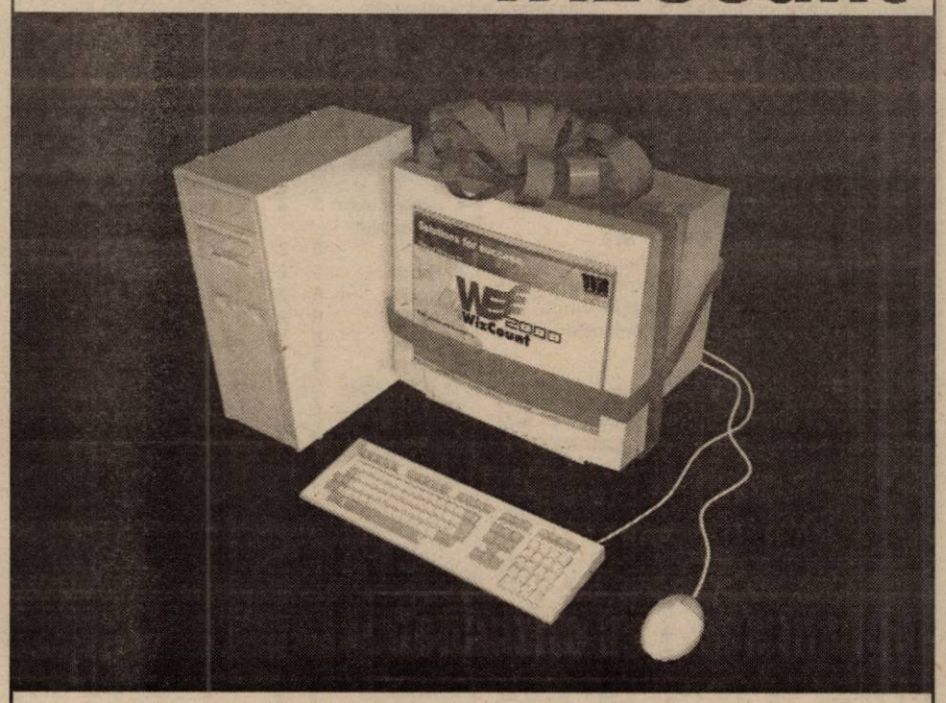

Cumpără programul WizCount și primești gratuit computere Pentium II*

WizCount - un program internațional de contabilitate, gestiune, producție și management, complet adaptat legislației din România.

*Oferta este valabilă în limita stocului disponibil.

Arad: Tel/fax: 057/25.88.49, mobil: 092.353.422

Un produs WIZROM Solutions for Success www.wizrom.ro

MAGAZINUL CG & GC

DIN ARAD, B-DUL REVOLUȚIEI, NR. 42

Tel. 236565, 092255044

MITSUBISHI TRIUM si BOSH 509

GRATUIT

ALCATEL EASY DB

199.000 LEI*

OFERTA CONNEX:

▲ 50% REDUCERE LA ABONAMENT PENTRU PRIMELE DOUĂ LUNI

▲ OFERTĂ VALABILĂ PÂNĂ LA 30 SEPTEMBRIE

DACĂ AVEȚI TELEFON PRIMIȚI LA CONECTARE 500.000 LEI

* Preț fără TVA și numai cu conectare la rețeaua CONNEX

CG&GC

WWW.CG-GC.RO

dealer autorizat CONNEX

(4932475)

ASTĂZI, LA ORA 20,00, WEST PETROM DEBUTEAZĂ ÎN CUPELE EUROPENE

Sperăm într-o sală arhiplină!

Eveniment sportiv, astăzi, la Sala Sporturilor „Victoria" din Arad. Baschetbaliștii de la West Petrom debutează în Cupele Europene. Ei vor întâlni, cu începere de la orele 20,00, pe Panathinaikos Limasol din Cipru. Meciul se dispută în Cupa Koraci, sub egida FIBA, returul fiind programat peste o săptămână. Atmosfera din lotul petrolist este excelentă, în pofida înfrângerii suferite în campionat, la Pitești. Jucătorii pregătiți de Dragan Petricevic, Emeric Dávidházy și Adrian Budurean sunt conștienți de importanța și dificultatea confruntării. Cu toții sunt mobilizați, conectați la „febra" acestei întâlniri.

De cealaltă parte, cipriotii au ajuns în România ieri, pe calea aerului, la orele prânzului. Apoi s-a făcut joncțiunea București-Arad. Panathinaikos s-a impus în primele două jocuri din noua ediție a campionatului cipriot, beneficiind de serviciile a doi americani de culoare. Cazarea oaspeților este asigurată de hotelul „Petrom Residence".

Nu putem încheia fără să adresăm urările noastre de victorie formației arădene. Nădăjduind, deci, într-un succes (dacă este posibil, cât mai clar), ne place să credem că tribunele Polivalentei vor fi neîncăpătoare.

Partida va fi arbitrată de Peter Vigh (Ungaria) și Dragan Neskovic (Iugoslavia). Observator FIBA: Mihai Aldea, din Ploiești.

Biletele se comercializează în continuare, la prețul de 20.000 de lei, respectiv 10.000 lei - elevii și studenții.

ADRIAN HÂRȚĂU

CUPA ROMÂNIEI - FAZA JUDEȚEANĂ

Astăzi, începând cu orele 15.00 se dispută optimile de finală ale Cupei României „Tuborg" - faza județeană (ediția 2001-2002). Se dispută o singură partidă eliminatorie, pe terenul echipei mai slab cotate, programul fiind următorul:

- Mureșul Ususău - Olimpia Bârzava;
- Șiriana Șiria - Crișana Sebiș;
- Șoimii Șimand - Tricotaje Ineu;
- Progresul Pecica - Frontiera Curtici;
- Înfrățirea Iratoșu - Comera Arad;
- Unirea Șeitin - Gloria Arad;
- A.S. Telecom - Șoimii Pâncota;
- Victoria Felnac - A.S. Jandarmeria Vladimirescu.

C. M.

B. C. ICIM JOACĂ ÎN ISRAEL

Campioanele de la B. C. ICIM Arad dau piept astăzi, în cadrul Cupei Liliana Ronchetti, cu jucătoarele de la Nirosoft Carmiel. Întâlnirea tur se desfășoară în deplasare, adversarele din Israel anunțându-se o nucă destul de tare pentru fetele noastre. Oricum, sperăm într-o comportare bună a echipei arădene (care a efectuat deplasarea încă de luni) și într-un rezultat care să îi mențină șansele de calificare într-o fază superioară a competiției. Vă vom ține la curent cu informații referitoare la evoluția grupării antrenate de George Mandache.

A. HÂRȚĂU

Box O COMPETIȚIE UTILĂ PENTRU CADEȚII ARĂDENI

Arena de box Motorul a găzduit sâmbătă după-amiază o gală amicală cu caracter de verificare. Au participat sportivi de la: „Silva Lazăr" Motorul Arad, Astra Arad, Box Club Arad, Banatul Timișoara și Constructorul Hunedoara. Această competiție a fost un test util pentru cadeții ce vor participa la gala cu de selecție de la Focșani, la sfârșitul lunii octombrie.

Iată rezultatele înregistrate:

COPII

Cat. 33 kg: Bogdan Farcaș (Silva Lazăr Motorul) b. p. Adrian Mioreanu (Hunedoara)

Cat. 36 kg: ■ Ioan Mijanin (Box Club) b. p. Cosmin Bordea (Hunedoara)

■ Casian Datcu (Astra) b. p. Marcel Muntean (Box Club)

Cat. 42 kg: Alexandru Gramcea (Box Club) b. p. C-tin Froicu (Hunedoara)

Cat. 48 kg ■ Laurențiu Marin (Hunedoara) b. p. Benjamin Covaci (Astra)

■ Vasile Danci (Box Club) câștigă prin neprezentarea adversarului Cristi Tomi (Astra)

■ Adrian Rista (Astra) b. p. Daniel Anghel (Timișoara)

CADEȚI

Cat. 48 kg Florin Poczo (Hunedoara) b. p. Victor Moisean (Silva Lazăr Motorul)

Cat. 54 kg: Andrei Buda (Box Club) b. p. Ion Pascu (Silva Lazăr Motorul)

Cat. 57 kg: Eugen Barta (Silva Lazăr Motorul) câștigă prin inferioritatea adversarului Mihai Varga (Hunedoara)

Cat. 60 kg: ■ Adrian Buda (Box Club) b. p. Cosmin Mamjia(Timișoara)

■ Ilie Buruiană (Astra) b. p. Laurențiu Bortea (Hunedoara)

Cat. 67 kg: Robert David (Timișoara) b. p. Silviu Delamarian (Astra)

■ Mihai Haios (Astra) b. p. Marius Marcu (Timișoara)

SENIORI

Cat. 67 kg: Ionel Darău (Silva Lazăr Motorul) b.p. Andrei Chereches (Timișoara)

Oficialii galei au fost: Petru Cioca - delegat general; arbitri: C-tin Bujor, Gabriel Haș și Ștefan Arbo; secretar de competiție: Silviu Barbu, crainic și cronometror Ionel Ana.

ADELA CIOLOCOI

CAMPIONATUL JUDEȚEAN „ONOARE"

SERIA A
Unirea Șeitin-Voința Macea 5-2 (1-0)

Au marcat: Zaharia - min. 10 și 63, Drăglă - min. 50, 61 și 85 respectiv Cucuieți - min. 52, Păscuț - min. 86 (penalty).

Șeitin: Sandici-Țigănescu, Mocriș, Balaș, Zaharia, Galiș, Țuțuianu, Molnar, Drăglă, Corbu, Popa. **Au mai jucat:** Roșca, Brie, Tomuța. **Antrenor:** Adrian Cap

Macea: Bânde-Covăsan, Bătăneant, Timohe, G. Duma, Păscuț, Pantea, Șimândan, A. Duma, Vuin, Cucuieți. **Au mai jucat:** Redeș, Hornea **Antrenor:** Florin Șimândan

Au arbitrat: M. Gornic-P. Maghiar-L. Bogdan

Observator AJF: Dan Alexandru

● Cu ocazia acestei întâlniri, dl. Vasile Vișeuan, cetățean american plecat din Șeitin în urmă cu 20 de ani, a înzestrat echipa sa de suflet cu un echipament complet nou-nouț, fapt pentru care a primit mulțumirile primarului Remus Păcurar.

Rezultatele etapei a VI-a

A. S. Telecom-Șoimii Șimand 3-1; Olimpia Bârzava-Podgoria Ghioroc 5-0; Stăruința Dorobanți-Inter Zimand Cuz 0-1; Unirea Șeitin-Voința Macea 5-2; Progresul Pecica-F. C. Sânleani 4-1; Partizan Satu Mare-Înfrățirea Iratoș 1-1; Unirea Sântana-Victoria Felnac 3-1

Clasament

1. Iratoș	6	5	1	0	17-5	16 (+7)
2. Pecica	6	4	1	1	17-9	13 (+1)
3. Sântana	6	4	0	2	14-13	12 (+3)
4. Zimand Cuz	6	3	1	2	15-11	10 (+1)
5. Macea	6	3	1	2	15-13	10 (+1)
6. Satu Mare	6	3	1	2	10-14	10 (-2)
7. Bârzava	6	3	0	3	18-15	9 (0)
8. Șimand	6	3	0	3	14-15	9 (0)
9. Dorobanți	6	2	0	4	17-11	6 (-3)
10. Felnac	6	2	0	4	11-16	6 (0)
11. Ghioroc	6	2	0	4	11-19	6 (0)
12. Șeitin	6	1	2	3	9-10	5 (-4)
13. A. S. Telecom	6	1	2	3	7-11	5 (-4)
14. Sânleani	6	1	1	4	11-20	4 (-5)

SERIA B
ARMONIA INEU - MIMESIS GURAHONȚ 3-1 (1-1)

Partidă de un nivel tehnico-tactic ridicat la un asemenea nivel. Atât gazdele, cât și oaspeții, au evoluat neașteptat de bine, jocul a fost mult timp echilibrat, însă cei de la Armonia Ineu au apăsat pe accelerator, când a fost cazul, iar în final victoria a venit ca o consecință logică a acestui fapt. Mimesis Gurahonț - în ciuda înfrângerii - a arătat ca o echipă ce poate pune probleme deosebite pe orice teren al adversarei, iar la Ineu a venit să joace un fotbal aerisit, fără să se blocheze în apărare. Datorită acestui fapt, în chiar minutul 10 au deschis scorul, prin Luluța, la o deviere fericită a mingii de la un adversar.

Fază parcă trasă la indigo în minutul 25, când Nicodin a egalat, acesta profitând de o deviere la fel de fericită.

În repriza secundă, același Nicodin, în minutul 57, a șutat din 6 m în piciorul lui Bădău, iar de aici mingea a poposit în plasă, păcălindu-l pe portarul Boț. Ultimul gol a fost marcat de Fl. Bun, în minutul 70, dintr-un penalty just acordat de arbitrul Buică.

La Ineu am văzut o implicare a mai multor sponsori, chiar se dorește promovarea în Divizia D, în ciuda faptului că nimeni nu o spune cu voce tare, mai degrabă cu doar o jumătate de gură. Dacă merg, în continuare, în același ritm, ineuanii au șanse reale de a urca într-un eșalon superior.

Armonia: Dulhaz - Șerban, Horvat, Blidar (Zopota), Avram, Nica, Bortoș (Tulcan), Nicodin (Pag), Șurtea (Tripa), Fărcuța, Fl. Bun.

Mimesis: Boț-Sida, Surda, Banici, Motorca, Bădău, Gligor I (Gligor II), Ilica (Buglea), Luluța (Costea), Căpraru, Toda (Baltă).

Au arbitrat fără probleme: D. Buică - la centru, M. Jivan și M. Toderici jr. - asistenți.

Observator A.J.F.: Ionuț Leac

LEO SFÂRA

Rezultatele etapei a VI-a

Minerul Moneasa-Dinamo Zărand 7-3; Dacia Beliu-Flacăra Țipari 2-1; Armonia Ineu-Minesis Gurahonț 3-1; Recolta Apateu-Progresul Nădab 4-0; Victoria Berechiu-Dinamo Sebiș 1-1; Crișul Alb Șicula-Vulturii Socodor 3-1; Cetate Dezna-Viitorul Șepreuș 1-0

Clasament

1. Șicula	6	5	0	1	12-4	15 (+3)
2. A. Ineu	6	4	1	1	23-9	13 (+4)
3. Socodor	6	4	1	1	18-8	13 (+4)
4. Gurahonț	6	4	0	2	13-9	12 (+3)
5. D. Sebiș	6	3	2	1	26-15	11 (+2)
6. Dezna	6	3	0	3	8-12	9 (0)
7. Berechiu	6	2	2	2	9-10	8 (-4)
8. Zărand	6	2	2	2	11-16	8 (+2)
9. Țipari	6	2	1	3	14-11	7 (-2)
10. Nădab	6	2	1	3	12-25	7 (-2)
11. Beliu	6	2	0	4	8-14	6 (-3)
12. Moneasa	6	1	1	4	17-23	4 (-5)
13. Apateu	6	1	1	4	9-21	4 (-5)
14. Șepreuș	6	1	0	5	7-10	3 (-3)

SCHUMACHER ȘI FERRARI ÎN „POLE POSITION"

Marele premiu al Statelor Unite a însemnat un adevărat spectacol pentru iubitorii Formulei 1 și în special pentru fanii Ferrari. Cele două mașini ale „călutului cabrat" s-au descurcat excelent pe o pistă nouă, spectaculoasă și dificilă în același timp. Schumacher a învins și a luat o serioasă opțiune pentru titlul mondial, ca și echipa la care concurează. Hakkinen a abandonat cu motorul în flăcări, iar Frentzen a obținut primul podium în acest sezon.

Clasament M. P. SUA (Indianapolis)

1. Michael Schumacher (Ferrari); 2. Rubens Barrichello (Ferrari); 3 Heinz Harald Frentze (Jordan); 4. Jacques Villeneuve (BAR); 5. David Coulthard (McLaren); 6. Ricardo Zonta (BAR).

Clasament general piloți:

1. M. Schumacher (GER) 88 p; 2. M. Hakkinen (FIN) 80 p; 3. D. Coulthard (SCO) 63 p; 4. R. Barrichello (BRA) 55 p; 5. R. Schumacher (GER) 24 p; 6. G. Fisichella (ITA) 18 p.

Clasament general constructori

1. Ferrari 143 p; 2. McLaren-Mercedes 133 p; 3. Williams-BMW 34 p; 4. Benetton-Supertec 20 p; 5-6. Jordan Mugen-Honda și BAR Honda 17 p.

DACIAN TODUȚA

CAMPIONATUL JUDEȚEAN „PROMOȚIE"

SERIA A
Rezultatele etapei a V-a

Zăbrani-Mănăștur 4-3; Munar-Cruceni 5-0; Constructorul Săvârșin-Căpâlnaș 1-0; Arkit-Frumușeni 1-1; Viitorul Săvârșin-Vinga 1-1; Mailat-Sânpetru German 2-3; Fântânele-Ususău 2-1. Secusigiu a stat.

Clasament

1. Zăbrani	5	5	0	0	18-6	15 (+9)
2. Fântânele	6	4	2	0	17-11	14 (+5)
3. Sp. German	6	4	1	1	22-7	13 (+4)
4. Frumușeni	6	3	1	2	12-12	10 (+1)
5. Ususău	5	3	0	2	23-7	9 (+3)
6. Munar	5	3	0	2	17-8	9 (0)
7. Mailat	6	3	0	3	12-12	9 (-3)
8. V. Săvârșin	6	2	2	2	13-11	8 (-4)
9. Vinga	6	2	2	2	12-10	8 (-1)
10. Secusigiu	5	2	1	2	9-9	7 (+1)
11. Mănăștur	6	2	0	4	16-15	6 (-3)
12. Căpâlnaș	6	2	0	4	11-26	6 (-3)
13. Arkit	6	1	2	3	6-12	5 (-4)
14. Cruceni	6	1	1	4	7-23	4 (-5)
15. C. Săvârșin	6	1	0	5	2-20	3 (-6)

● Agronomia Șagu a fost exclusă din campionat

SERIA B
Rezultatele etapei a V-a

Seleuș-Comlăuș 0-3; Sintea Mare-Nadăș 4-1; Zimandul Nou-Drauț 1-0; Olari-Agrișul Mare 5-1; Horia-Covăsânț 1-0; Glogovăț '99-Cermei 3-1; Dud-Chereluș 4-2

Clasament

1. Comlăuș	5	4	0	1	14-5	12 (+3)
2. Glogovăț	5	3	1	1	10-7	10 (+4)
3. Covăsânț	5	3	0	2	19-5	9 (+3)
4. Sintea Mare	5	3	0	2	15-10	9 (0)
5. Zimandul Nou	5	2	3	0	7-5	9 (0)
6. Horia	5	2	1	2	7-7	7 (-2)
7. Nadăș	5	2	1	2	13-14	7 (+1)
8. Dud	5	2	1	2	11-12	7 (-2)
9. Olari	5	2	1	2	11-19	7 (-2)
10. Drauț	5	2	0	3	10-9	6 (0)
11. Chereluș	5	2	0	3	13-13	6 (0)
12. Seleuș	5	2	0	3	8-12	6 (0)
13. Cermei	5	0	2	3	7-14	2 (-3)
14. Agrișul Mare	5	0	1	4	4-12	1 (-5)

SERIA C
Rezultatele etapei a V-a:

Hălmagiu-Lunca Teuz 3-1; Bârsa-Hăsmaș 3-2; Gurba-Buteni 4-0; Craiva-Bocsig 3-4; Dieci-Cil 7-1; Chisindia-Vârfurile 1-2. Universitatea Sebiș a stat.

Clasament

1. Dieci	5	3	2	0	16-6	11 (+2)
2. Bocsig	4	3	1	0	15-9	10 (+7)
3. Vârfurile	4	3	0	1	20-3	9 (+3)
4. Gurba	5	3	0	2	13-9	9 (0)
5. L. Teuzului	5	3	0	2	11-12	9 (+3)
6. Hălmagiu	5	2	2	1	14-5	8 (+2)
7. Chisindia	5	2	1	2	7-8	7 (+1)
8. Hăsmaș	4	2	0	2	9-8	6 (+3)
9. Buteni	4	1	2	1	5-7	5 (-1)
10. Bârsa	5	1	1	3	6-18	4 (-5)
11. „U" Sebiș	4	1	0	3	8-11	3 (-6)
12. Craiva	5	1	0	4	8-24	3 (-3)
13. Cil	5	0	1	4	4-15	1 (-5)

Grupaj realizat de

CĂLIN MNERIE

UNIVERSITATEA DE VEST „VASILE GOLDIȘ“ Arad

ORGANIZEAZĂ

Filiala Sebiș

ADMITEREA

pentru anul universitar 2000-2001
la următoarele forme de învățământ superior:

- Colegiul Universitar de Marketing în Turism și Activități Hoteliere
- Colegiul Universitar de Asistență Socială
- Colegiul Universitar de Finanțe contabilitate
- Facultatea de Drept - F. F.

Înscrierea se face pe baza mediilor de la bacalaureat

INFORMAȚII UTILE:

Sebiș, B-dul Victoriei nr. 10,
telefon-fax: 422083.

(1462641)

PUBLICAȚIE DE VÂNZARE

Anul 2000, luna OCTOMBRIE, ziua 9

În temeiul Titlului Executoriu nr. 252/21.12.1999 și în conformitate cu prevederile art. 60 din Ordonanța Guvernului nr. 11/1996, aprobată prin Legea 108/1996, se face cunoscut prin prezenta că în **ziua de 9, luna OCTOMBRIE, anul 2000,** se va vinde prin **LICITAȚIE PUBLICĂ** următorul bun obiectiv, aparținând debitorului

SC CONSIFAR SA

cu sediul în Arad, str. M. Kogălniceanu nr. 22, cod fiscal R 1699889:

DENUMIRE OBIECTIV	PREȚUL DE PORNIRE A LICITAȚIEI (fără TVA)
Baza de producție Sânicolaul Mic Arad	1.875.780.023 lei

Licitația se va desfășura la sediul debitorului

SC CONSIFAR SA

din Arad, str. M. Kogălniceanu, nr. 22 cu începere de la ora 11.

CAIETUL DE SARCINI al licitației se poate consulta zilnic la sediul Administrației Financiare a Municipiului Arad, Serviciul Colectarea Veniturilor, camera 26, între orele 8-10, eventualele oferte, însoțite de dovada plății sumei de 187.578.003 lei (în contul 5005 + codul fiscal al plătitorului, deschis la Trezoreria Arad), reprezentând garanția de particpare la licitație, urmând a fi depuse, în scris, la Registratura Municipiului Arad, până cel târziu în data desfășurării licitației.

(1462654)

S.C. „ARDAF“ S.A.

Sucursala ARAD

Selectionează în vederea angajării

AGENȚI DE ASIGURĂRI

DEPUNEREA CERERILOR
până în data de 29.09.2000, ora 10.00.

INFORMAȚII TELEFON: 256.276.

(4932469)

TOP Service

Arad, Revoluției nr.63 (lângă Biserica Roșie)
Tel./Fax.: 057-21.27.21
Mobil: 094-50.11.50

ANGAJEAZĂ

OPERATOR P.C.

CERINȚE:
- STUDII MEDII
- CUNOȘTINȚE ȘI EXPERIENȚĂ OPERARE P. C. (WORD, COREL)
- CUNOȘTINȚE DE BAZĂ ÎN DOMENIUL ELECTRONICII
- DOMICILIUL STABIL ÎN ARAD

CEI INTERESAȚI VOR DEPUNE CERERILE ȘI C.V. LA SEDIUL SOCIETĂȚII PÂNĂ LA DATA DE 27.09.2000

(4932462)

ACTA TRADING s.r.l.

2900 ARAD ROMANIA
Str. M. Eminescu nr. 6
Tel. 057-281.100; 281.200
Mobil 092.355.936
E-mail: acta@inext.ro

Vine în sprijinul agricultorilor cu:
- ÎNGRĂȘĂMINTE CHIMICE
  NPK 18-46-0; NPK 25-25-0; NPK 17-17-17
  NPK 32-20-0; UREE
- SĂMÂNȚĂ DE GRÂU IMPORT YUGOSLAVIA
- SĂMÂNȚĂ DE ORZOAICĂ IMPORT YUGOSLAVIA
- PRODUSE PENTRU TRATAT SĂMÂNȚA
- UNELTE ȘI MAȘINI AGRICOLE ROMÂNEȘTI

Produsele se livrează pe bază de comandă, cu transport la destinație asigurat! (5550886)

S.C. „AUTOMOBILE DACIA PITEȘTI“

prin

S.C. „AUTOSERVICE CÂMPUL LINIȘTII“ S.R.L.

Arad, str. Câmpul Liniștii, nr. 1
(Vizavi de Vama de interior Arad)

Vinde toate tipurile de DACIA

- Executăm garanții la autoturismele Dacia vândute de orice dealer din țară
- Montăm suprastructuri 1304 - 1307
- Montăm sisteme de alarmă și radiocasetofon
- Închidere centralizată

TELEFON
212.959
212.995
092.826.559

(1287667)

JUDECĂTORIA INEU

Executor judecătoresc

DOSAR EXEC. 204/1998. LICITAȚIA A-III-A

VINDE
LA LICITAȚIE PUBLICĂ

BUNURILE IMOBILE (CONSTRUCȚIILE CU ANEXĂ) individualizate în raportul de expertiză întocmit de expertul tehnic dr. ing. Sorin Păiuș în C.F. 7907 Ineu top. 631/0.16, având o valoare tehnică de 7.391.174.000 lei și o valoare de circulație de 3.700.000.000 lei

Licitația se organizează la sediul Judecătoriei Ineu, în data de 02.10.2000, ora 12.00.

Prețul de strigare pentru construcții + anexe împrejurimi este de 3.700.000.000 lei, fiind individualizat pe obiective în raportul de expertiză întocmit de dr. ing. Sorin Păiuș.

Prioritate la adjudecare au cei care cumpără obiective sau părți mai mari din obiectiv.
Vânzarea se face în condițiile Legii Lx/1981 cu modificările ulterioare pentru bunurile imobile.

Listele cu bunurile imobile, prețurile, pot fi văzute zilnic, între orele 8 - 15 la sediul BCR Ineu și în zilele de luni și vineri, ora 8 - 12, la Biroul executorului judecătoresc de pe lângă Judecătoria Ineu.

ORICE RELAȚII SUPLIMENTARE SE POT OBȚINE în zilele și orele arătate mai sus, la sediul BCR Ineu și Judecătoria Ineu.

(Ag. Ineu chit. 4058362)

ANUNȚ PUBLICITAR

În calitate de lichidator înscris în Registrul Comerțului Arad, firma UNIVERSAL PROCESS EQUIPMENT, Inc. cu sediul în Roosevelt, New Jersey, USA, reprezentată prin SC EXPERT SA Arad, anunță scoaterea la vânzare prin licitație publică deschisă cu strigare a următoarelor active și bunuri neadjudecate la licitațiile anterioare, aparținând societății ARCHIM SA Arad, cu sediul în România, com Vladimirescu, jud. Arad, tel. 057 514940, 057 514915, fax. 057 514935.

Nr. crt.	Denumirea activului	Descriere sumară a activului sau bunurilor componente	Preț pornire licitație total (mii lei)
1	Batal gol de ape fosfoamoniacale	Iaz batal hidroizolat cu capacitatea de 150.000 mc, investiție terminată în anul 1990 și nepusă în funcțiune, amplasat la circa 2 km de incinta ARCHIM, în Nordul digului de apărare al municipiului Arad și la Sud de DN7	290.000
2	Stație repompare cămine	Constă într-un bazin din beton și o stație de repompare acoperită pentru ape menajere și meteorice care se introduc în sistemul de canalizare al ARCHIM, deservind căminele de nefamiliști precum și blocurile de locuințe din zona coloniei de intervenție	10.000
3	Dotare laborator analize fizico-chimice	Destinat analizelor fizico-chimice pe materii prime lichide și solide, pentru produse finite (îngrășăminte chimice) pentru ape, uleiuri, gaz metan, analize toxicologice. Dispune de mobilier și reactivii necesari.	54.000
4	Dotare laborator încercări materiale și control instalații	Destinat pentru stabilire caracteristici mecanice la materiale metalice și nemetalice, control nedistructiv al instalațiilor și materialelor, măsurări și analiză vibrații, aparatură foto film.	12.000
5	Dotare laborator și atelier aparate de măsură și automatizare	Destinat pentru reparații și verificări metrologice ale aparaturii de măsură și automatizare în domeniile: presiuni, debite, nivele, temperaturi, automatizări electronice și pneumatice, mase, analizoare.	40.000
6	Dotare Cabinet Protecția Muncii și Protecție Civilă	Destinat instruirii introductive de protecția muncii a verificărilor de aparatură izolantă și respirație, aparatură de protecție civilă.	2.700

Bunurile scoase la vânzare sunt:

Nr. crt.	Denumirea bunului	Nr. buc	Preț pornire licitație
1	Vagon cu 20 osii pt transport reactor sinteză	1	80.000.000
2	Locomotivă LDH 700 CP Serie 476	1	60.000.000
2	Autotun stins incendii	1	4.700.000
3	Autopompă PSI Roman	1	12.800.000
4	Motopompă S838	1	2.300.000
5	Pompă WOMA cu motor termic	1	36.000.000
6	Compresor I 1202 (cu freon)	2	6.000.000
7	Container cu oblon 3000x2400x2400	60	800.000

Prețul menționat nu cuprinde TVA aferent.

Activele și componența detaliată pentru dotările laboratoarelor și bunurile pot fi vizitate la sediul societății ARCHIM în toate zilele lucrătoare, între orele 10,00 și 14,00, până în preziua licitației. În aceeași perioadă se pot consulta și documentațiile tehnice ale echipamentelor, precum și fișele de prezentare ale activelor și bunurilor cuprinzând: listele de imobilizări, utilaje și bunuri, descrierea sumară a acestora, precum și valoarea de inventar din care se poate calcula valoarea de pornire individuală în cazul în care comisia de licitație va aproba licitarea ca bunuri separate.

Licitația de vânzare va avea loc la sediul ARCHIM SA, în data de **11 Octombrie 2000 ora 10,00**, în ordinea din tabelul de mai sus.

Metoda de licitație este deschisă cu strigare, licitația desfășurându-se în conformitate cu prevederile Legii 99/99 titlul I, respectiv Normele Metodologice din HG 450/99 publicate în MO 295/24.06.1999. Pot participa la licitație persoane fizice și juridice române sau străine care îndeplinesc condițiile prevăzute în HG 450/99 și **depun până în preziua licitației adică 10 Octombrie 2000 orele 15,00**, toate documentele prevăzute în Norme precum și garanția și taxa de participare la licitație pentru active și bunuri.

Garanția de participare la licitație este de 10% din valoarea de pornire a licitației, pentru fiecare activ și bunuri în parte. După desfășurarea licitației, garanția se restituie integral tuturor participanților, cu excepția celor selectați, cărora li se va deduce această garanție din prima plată a prețului după adjudecare. În caz de nesemnarea contractului de vânzare/cumpărare din vina cumpărătorului, garanția nu se restituie.

Taxa de participare la licitație, care trebuiește plătită de către toți participanții și nu se restituie în caz de neadjudecare, este de 1.000.000 lei pentru fiecare participant și fiecare activ în parte. Pentru bunuri nu se plătește taxa de participare.

Informații suplimentare cu privire la desfășurarea licitației se pot obține la sediul ARCHIM ori prin tel. 057 514915, 057 259740 și documentația de prezentare se poate consulta la sediul ARCHIM zilnic, între orele 08,00 și 14,00.

(4932471)

Prețuri . . . în cădere liberă...

MITSUBISHI TRIUM

199 000 lei*

*Cu excepția CORNEX Activ. Prețurile nu conțin TVA

MAGAZINUL „SANITAS” -092/976769

MAGAZINUL „AMET” (VLAICU, Z20) -093/443199

MAGAZINUL „GOSPODARUL” (P-ța INTIM) -093/350225

MAGAZINUL „ELECTRONICA” (lângă Căminul) -093/511355

foto studio profesional

enigma

ÎNSEMNUL CALITĂȚII ÎN FOTOGRAFIE

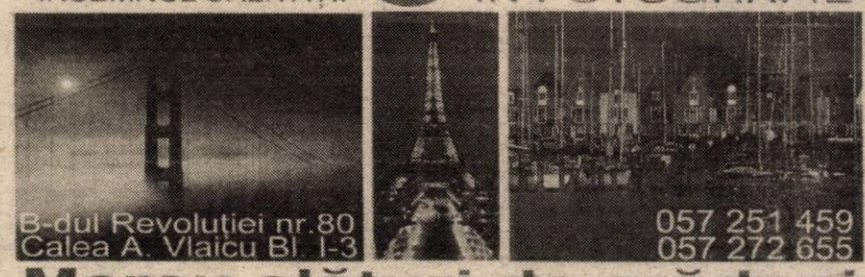

B-dul Revoluției nr.80
Calea A. Vlaicu Bl. I-3

057 251 459
057 272 655

Mereu alături de arădeni

Distribuitor Autorizat dialog

SAGEM dual band

Always keep in touch Goldstern GSM

Prețuri începând de la

399.000 lei* * fără TVA

pentru Dialog Inedit - 4$*/lună

Pentru orice tip de abonament cu minute incluse primești GRATUIT un aparat de fotografiat Kodak**

** În limita stocului disponibil

Hands-free încorporat
Baterie cu vibrații
Calculator
Ceas, Dată, Alarmă
Meniu în limba română
Radio FM

ARAD: Bd. Revoluției nr. 35; Tel.: 057-270890

Acum vă așteptăm și la noul magazin deschis în orașul dumneavoastră
Piața Spitalului, Bl. 1C; Tel.: 057-252001

Goldstern GSM

GE-LA SERVICES
Proiectare/Consultanță/Execuție

ECHIPAMENTE ȘI MATERIALE PENTRU INSTALAȚII MODERNE ÎNCALZIRE ȘI SANITARE

ARAD, SPL.G-RAL MAGHERU, BL.331 PARTER

TEL/FAX:057-279489

S.C. EXPERT S.A. ARAD

În calitate de lichidator al SC ALFAR SA - SERE ARAD anunță vânzarea, în conformitate cu prevederile Legii 64/1995 republicată, prin licitație publică, deschisă, cu strigare, a următoarelor categoni de bunuri:

- coloana auto formată din: 2 autofurgoane frigorifice Scania (sarcina utilă 20 T), 3 autofurgoane izoterme tip R 10125, 2 remorci furgon izoterme, autoutilitară ARO 320 carosată, DACIA 1304 L carosată, autoturism DACIA 1310 Berlină, autoturism ARO 10, remorcă joasă tip trailer (sarcina utilă 20 T), buldozer S 651, tractoare U 650, V 445, remorci basculante și legumicole.
- șopron metalic demontabil în suprafață totală de 1785 mp.

Licitația pentru toate bunurile din prezentul anunț va avea loc în data de 03.10.2000, ora 12,00, la sediul SC ALFAR SA Arad, Calea Zimandului, nr. 3. În caz de neadjudecare a bunurilor licitația se va relua săptămânal în ziua de marți, începând cu data de 10.10.2000.

Totodată SC ALFAR SA Arad VALORIFICĂ ELEMENTE DE SERĂ provenite din dezmembrări: țeavă construcții Ø 51 (preț 15000 lei/ml) profile zincate tip: I, U, L, T, Z de diferite dimensiuni (preț cuprins între 3500 și 4000 lei/kg), geam tras 4 mm (preț 35000 lei/mp).

SC ALFAR SA Arad **închiriază pe termen** scurt spații de depozitare și cu destinație de birouri (perioade fixe de câte 60 zile).

Relații pot fi obținute la tel. 057 276101, 094 784497 ing. Mirela DABICI, 094 597429 ing. Dan TIRJOIANU sau zilnic între orele 8-14, la sediul societății din Arad, Calea Zimandului, nr. 3.

(4932474)

INTERNEXT S.R.L.

INTERNEXT

Primul Internet Service Provider din Arad

SERVICII COMPLETE INTERNET:
-Acces dial-up la 56 Kbps
-Acces ISDN 64/128 Kbps
-Linii închiriate 33,6 Kbps-2 Mbps
-Acces radio la 1,6 Mbps
Acces INEXT89 la tel. 89.12.34

INFORMAȚII:
http://www.inext.ro
e-mail: office@inext.ro
Tel/Fax: 057.28.53.53
Adresa:
Bd. Decebal, nr. 2-4, Arad

S.C. COROLA
firmă de distribuție produse cosmetice și chimico-casnice
angajează
AGENȚI COMERCIALI
CONDIȚII
- domiciliul stabil în Arad
- experiență în vânzări minim 1 an
- vârsta 20-35 ani
- preferabil carnet categ. B

Cererile + C.V. se depun la adresa L. Rebreanu 42, telefon 250.869, 092.242.903.
(5551893)

ROMTELECOM
Direcția de Telecomunicații Arad
angajează
REFERENT CU STUDII SUPERIOARE PENTRU COMPARTIMENTUL INFORMATIZARE
în următoarele condiții:

1. Absolvent studii superioare, după anul 1990 al uneia din facultățile de profil:
- Automatizări și calculatoare
- Electronică și telecomunicații
- Informatică

2. Experiență practică în cel puțin unul din domeniile:
- Administrare rețele de calculatoare WINDOWS NT/LINUX
- Administrare baze de date
- Programare baze de date relaționale
- Programare WEB

Cererile însoțite de actul de studii și CV se pot depune la sediul D.Tc. Arad, str. 1 Decembrie 1918, nr. 4-6, până în data de 02.10.2000.

Informații suplimentare la telefon 204661 sau 204716.

BIROTICĂ Leximis Splaiul Gen. Gh. Magheru Bl. 329B (Micalaca) Tel./Fax: 057/270111; 270100, Arad
Calculatoare PENTIUM începând de la 90 USD + TVA

VINDEM
MICROBUZ RENAULT MASTER
3,5 tone - 13 mc
- stare bună.
TELEFON: 280175; 281800.
(1515433)

S.C. CEREXIM S.A.
PÂNCOTA
vinde
CĂRĂMIZI NORMALE
la prețul de 1.400 lei/buc, inclusiv TVA + încărcatul.
INFORMAȚII LA TELEFON 466.319.
(Chit. 360413 Pâncota)

Canon
ELECTRONIC SHOP
Arad: P-ța UTA, bl. U1-2, tel/fax: 057 / 271123; 271642; 289642
Timișoara: Str. Lucian Blaga nr. 3 tel/fax: 056 / 196684; 196845
Numai până la 30 septembrie 2000
10%
reducere
la copiatoare
Analogice, digitale alb-negru și color
(1515577)

S.C. C.T.P. S.A. Arad
str. Calea Victoriei nr. 35-37
ORGANIZEAZĂ în zilele de 1, 7, 14 octombrie 2000, orele 10,00
LICITAȚIE PENTRU VÂNZARE
autobuze marca IKARUS și UDM 112 aprobate la casare.
Informații suplimentare la Serviciul tehnic, tel. 221912 int. 195.

VÂNZĂRI APARTAMENTE O CAMERĂ

Vând apartament o cameră, dependințe, zonă centrală. Telefon 094.559.070; 057-456183. (25928)

chenar

Vând apartament 1 cameră, central, Aleea Agnita, etaj III, 8.500 DM, ocupabil imediat. Telefon 237048. (25689)

Vând urgent garsonieră central, contorizată, îmbunătățită, preț atractiv. Telefon 221035, 260553. (25364)

Vând garsonieră în Micălaca, etaj IV. Telefon 288901. (25569)

Vând garsonieră, central, str. Banu Mărăcine, parter, 11.500 DM. Telefon 220411; 094.479.830. (25520)

Vând garsonieră cf. I, Micălaca, str. Mioriței, bl. 240, et. I, balcon închis, telefon, satelit, ușă intrare nouă, baie cu vană, preț 7.500 DM. Telefon 261043. (25710)

Vând garsonieră ne(mobilată), bl. 711, et. I. Telefon 259148. (25734)

Vând garsonieră centrală, mobilată, 12.400 DM negociabil și garsonieră cf. III, zona Traian, mobilată, 5.300 DM, negociabil. Telefon 095 840 947, 223392. (25749)

Vând garsonieră contorizată, preț negociabil. Informații zilnic, la domiciliu, str. Vârful cu Dor nr. 40, sc. B, ap. 4. (25757)

Vând garsonieră cf. I, mobilată și cu îmbunătățiri. Telefon 259719. (25761)

Vând apartament 1 cameră, contorizat, etaj 4, Miorița, bloc 112, 11.000 DM negociabil. Telefon 092.384.967. (25203)

Vând garsonieră, zonă centrală. Telefon 252226, 092 528 186. (25271)

Vând apartament 1 cameră, cf. I, balcon mare, parchet, negociabil. Telefon 213113. (25161)

Vând garsonieră, confort I, et. I, ap. 13, bl. Z.6D, Vlaicu, în spatele Poștei. (25857)

Vând garsonieră cu îmbunătățiri, Chișineu Criș. Telefon 520463. (3031239)

Vând garsonieră, confort I, Miorița, et. II, contorizat, îmbunătățiri, preț 9.500 DM. Telefon 289661. (25881)

VÂNZĂRI APARTAMENTE DOUĂ CAMERE

Vând apartament 2 camere, et. IV, Alfa. Telefon 275336. (25867)

Vând apartament 2 camere, Calea Aurel Vlaicu, bl. Z.24, ap. 18, et. 4/6. Telefon 253601; 093.252.366, zilnic. (25839)

Vând apartament 2 camere, Vlaicu. Informații telefon 270947 sau 092 376 339. (25299)

Vând apartament 2 camere, semidecomandat, pe mal, bl. 366, zona III, 72 mp, parter înalt, proaspăt zugrăvit, ușă blindată, geamuri termopan, 17.000 DM, negociabil. Telefon 092 826 592. (25264)

Vând apartament 2 camere confort I, etaj III, vedere spre mal, str. Praporgescu, nr. 13-15. Telefon 267431 după ora 20 sau 095.314.530. (25596)

Vând apartament 2 camere ultracentral, bloc 563, sc. A, ap. 18, amenajat modern, posibilitate rate. Telefon 095.605.022. (25615)

Vând apartament 2 camere, parter, bl. 505, ap. 1, multiple îmbunătățiri. Telefon 259997. (25276)

Vând apartament 2 camere, etaj 3/10, Vlaicu, 8.600 DM. Telefon 279718; 094.542.931. (25669)

Vând apartament 2 camere decomandat, garaj, Micălaca, bloc 729. Telefon 279923 după ora 18 sau 092.343.751. (25685)

Vând 2 camere, Micălaca, mici îmbunătățiri, 13.700 DM. Telefon 270856. (25718)

Vând urgent apartament ultracentral, 2 camere, decomandat, str. Crișan nr. 1, sc. C, ap. 8. Telefon 237809. (25720)

Vând apartament 2 camere, semidecomandat, mobilat, bl. X27, et. I, 46 mp, preț 14.500 DM, negociabil. Telefon 094 780 078. (25747)

Vând apartament 2 camere, Piața Spitalului. Telefon 252226, 092 528 186. (25271)

Vând apartament 2 camere, cf. I, decomandat, centru, preț negociabil. Telefon 213113. (25161)

Excelent pentru studenți! Vând apartament 2 camere, semidecomandat, complet mobilat, Vlaicu, preț fix 13.000 DM. Telefon 213113; 094.584.880. (25071)

Vând apartament cu 2 și 3 camere. Telefon 212474. (24805)

Vând urgent apartament 2 camere, str. Hațeg nr. 1, bl. 5II, sc. A, ap. 26. Informații telefon 095 314 687. (25660)

Vând apartament 2 camere, bloc cărămidă, contorizat, 4/4, Podgoria. Telefon 287772; 254910. (25805)

Vând apartament 2 camere, parter, Alfa. Informații telefon 251693. (25802)

Vând apartament 2 camere, Alfa, et. III, îmbunătățit, 15.500 DM și garaj 1600 DM. Telefon 257873. (25776)

Vând apartament 2 camere, Vlaicu, confort II, 9.500 DM. Telefon 270856. (25718)

Vând apartament 2 camere, 2 balcoane, 76 mp, acoperiș țiglă, Alfa, 12.800 DM. Telefon 094.855.838. (25809)

Vând (schimb) apartament la casă (cu o familie în curte), 2 camere, anexe, grădină, 15.000 DM, negociabil. Telefon 094.250.661. (25827)

Vând ieftin apartament 2 camere, zona Vlaicu. Informații telefon 095.797.888. (25845)

Vând apartament 2 camere, Alfa, et. I, 2 balcoane, 13.000 DM. Telefon 094.778.462. (25854)

Vând apartament 2 camere, et. I, bl. 132, str. Prieteniei, Piața Miorița. Telefon 264805. (25858)

Vând apartament îmbunătățit, 2 camere, zona 500, 6000 dolari. Telefon 094.253.142. (25883)

Vând apartament 2 camere, et. I, zona III. Telefon 267793. (25897)

VÂNZĂRI APARTAMENTE TREI CAMERE

Vând urgent apartament 3 camere, mobilat (nemobilat), negociabil. Telefon 095.782.505, 243280. (25397)

Ocazie! Vând apartament 3 camere, et. III, complet îmbunătățit, Micălaca 500, 19.500 DM. Telefon 265018, 092 431 955. (25590)

Vând urgent apartament 3 camere decomandate, 95 mp, 2 balcoane închise, bloc complet contorizat, Aradul Nou, 16.800 DM. Telefon 288346. (25680)

Vând apartament 3 camere, decomandat, 2 băi, 3 balcoane, garaj, centru. Telefon 213113. (25161)

Ocazie! Vând (închiriez) apartament Banc Post, 3 camere decomandate, balcoane închise, penultim etaj, lift. Telefon 277499. (25612)

Vând apartament 3 camere, central, et. I, construcție 1989, Bd. Revoluției nr. 10. Telefon 212372. (24991)

Vând (schimb) apartament 3 camere, etaj 3, Piața Romană, garaj, 32.000 DM, cu apartament 4 camere, etaj 1-3, sau casă zonă bună. Telefon 094.635.205; 211763. (25407)

Vând apartament 3 camere, decomandat, Miorița, etaj II, 21.000 DM. Telefon 270872. (25679)

Ocazie! Vând apartament ultracentral trei camere, 12.000 $. Telefon 094.697.601. (25835)

Vând 3 camere, Alfa, îmbunătățiri, 16.300 DM. Telefon 253364. (25718)

Vând convenabil apartament 3 camere, str. Ion Antonescu. Telefon 214221; 092.602.920. (25846)

Vând apartament 3 camere cu garaj, et. I, multiple îmbunătățiri, Vlaicu, str. Fluturilor nr. 17, bl. 10, sc. C, ap. 7, preț 15.000 DM. Telefon 094.763.117 sau 275884. (25863)

Vând apartament 3 camere, modificat, stil occidental, superîmbunătățit, preț convenabil, merită văzut. Telefon 095.511.485. (25866)

Vând urgent apartament trei camere, et. II, îmbunătățit, 15.500 DM, negociabil, Alfa. Telefon 277482. (25868)

Vând apartament 3 camere, zona Lacului. Telefon 221165. (25875)

Vând (schimb) apartament 3 camere, et. I, îmbunătățit, zona UTA, cu casă în zona Spitalului Județean sau Pîrneava. Telefon 057-231412; 094.260.567. (25898)

VÂNZĂRI APARTAMENTE PATRU CAMERE

Vând (schimb) apartament 4 camere, bloc cărămidă, zonă liniștită, etaj 4, ultracentral. Telefon 252983. (25540)

Vând apartament 4 camere, ultracentral, asociație, garaj, boxă, confort sporit. Telefon 057 - 235679. (25088)

Vând urgent apartament 4 camere, decomandat, A. Vlaicu, bl. Z.25, sc. D, ap. 1. Telefon 514091. (25525)

Vând apartament 4 camere, la cheie și gheretă comercială, zona 300. Telefon 095.783.596 sau 057-242976. (23872)

Vând apartament 4 camere, str. Horia. Telefon 252226, 092 528 186. (25271)

Vând apartament 4 camere + garaj 215 mp, malul Mureșului, 80.000 DM. negociabil. telefon 093.366.175. (25801)

Vând apartament 4 camere, et. I în asociație + garaj, 95.000 DM. Telefon 094.778.462. (25854)

Vând apartament 4 camere, decomandat + garaj, bl. I-3, et. I, Calea Aurel Vlaicu. Telefon 276862; 093.268.380. (25849)

VÂNZĂRI CASE

Vând (schimb) casă cu baie, grădină mare cu pomi fructiferi și vie, localitatea Păuliș nr. 518.

Vând casă mare în ȘIMAND, bună pentru fermă agricolă. Telefon 263316, Arad. (25934)

Vând casă cu grădină mare, Barațca nr.671, la șosea. Telefon 253601. (25839)

Vând sau schimb casă la Secusigiu, cu apartament în Arad, ofer diferență, accept variante, preț 10.000 DM. Telefon 279303; 092.281.095. (25084)

Vând casă în comuna Buteni, central, confort, preț convenabil. Telefon 093 343 991. (2915065)

Vând urgent CASĂ MARE cu SPAȚIU COMERCIAL în localitatea SÂNMARTIN nr. 158, comuna Macea, 7.500 DM, negociabil și în două rate. Telefon 094 519 741. (25341)

Vând casă mare, în Sânleani, 4 camere, bucătărie, dependințe, mobilată, încălzire cu gaz. Telefon 095 631 144. (25366)

Vând casă, tot confortul, 65.000 DM. Telefon 271105, după ora 16. (25519)

Vând casă mare (2 apartamente) Mioritei. Telefon 251042; 094.397.419.

Vând jumătate casă, intrare separată. Telefon 251042; 094.397.419.

Vând casă cu grădină 500 mp, Bujac, zonă neinundabilă, apă, gaz. Telefon 274991. (25677)

(Continuare în pagina 14)

(Urmare din pagina 13)

Vând urgent casă 2 familii, tot confortul, grădină, anexe, Gai. Telefon 057-287633. (25619)

Vând urgent casă, anexe, teren, 3.000 mp, pe deal, renovată 1998, Șiria, str. I. Rusu Șirianu nr. 171. Telefon 094 545 778. (25658)

Vând convenabil casă în Macea. Informații Sântana, telefon 462253. (3031439)

Vând sau schimb + diferență, casă 4 camere, toate facilitățile, teren 1500 mp, în Vladimirescu, str. Vasile Roaită, nr. 59. Telefon 514263. (25676)

Ocazie! Vând urgent cu doar 13.000 DM, casă 3 camere, Biserica Sârbească. Telefon 277027. (25701)

Vând vilă nouă, str. M. Eminescu, toate facilitățile, preț 150.000 $, negociabil. Telefon 094 183 917, 253708. (25713)

Vând casă, zonă centrală, singur în curte, 58.000 DM. Telefon 222373. (25744)

Vând casă, zona Vilelor (Romanilor), 470 mp, preț 220.000 DM. Telefon 094 778 462. (25759)

Vând casă, comuna Șeitin, str. V. Alecsandri, nr. 1. Relații telefon 411192. (25087)

Vând urgent casă în Sînicolaul Mic, 980 mp, 15.000 DM și în Pîncota, 1800 mp, 3 minute centru, trifazic, 23.000 DM. Telefon 288713, după ora 20. (25005)

Vând case pe străzile Făt Frumos și Gh. Doja. Telefon 252226, 092 528 186. (25271)

Vând casă mare, 3.400 mp, stil occidental, tot confortul, spațiu amenajat pentru comerț - carmangerie, loc la șoseaua principală. Telefon 216092 Sâmbăteni. (23491)

Vând casă, grădină, intrare în 2 străzi, str. Constanța nr. 8. Telefon 266015, orele 16-20. (25644)

Vând casă în Macea, 3 camere, preț convenabil. Telefon 057/536235. (25775)

Vând casă în Grădiște, str. Petru Rareș. Telefon 232677, după ora 16. (25822)

Vând casă în Sîntana str. Bistriței nr. 10. Informații telefon 095.633.014. (3031443)

Vând casă, comuna Vladimirescu, gaz, apă, telefon, 15.000. Telefon 095.655.046. (25847)

Vând casă cu grădină, 4 camere, anexe, garaj, apă rețea, telefon, în Curtici, lângă Zona Liberă. Telefon 465043. (25852)

Vând casă Pîncota sau schimb cu apartament Arad. Informații telefon 466710, str. Dragalina nr. 14/B, lângă Piața Pîncota. (25864)

Vând casă Păuliș în deal, posibilități locuit 2 familii, privatizare, turism comercial, sănătate. Telefon 230170. (25886)

Vând casă în cartierul Pîrneava, ocupabilă imediat. Telefon 221622. (25887)

Vând două case, cu grădină în sat Julița nr. 175. Telefon 237595. (25915)

În Felnac, vând casă cu 3 camere, hol, bucătărie, baie, șpais, colnă, cămară, 2 curți cu vie, anexe, grădină, familia Goicu, nr. 171. (25952)

VÂNZĂRI SPAȚII

Vând gheretă în funcțiune, vad comercial bun, Alfa. Telefon 094.773.746. (25821)

Vând urgent gheretă Piața Miorița, posibil orice activitate. Telefon 094 669 443. (25722)

Vând (închiriez) SPAȚII COMERCIALE (producție). Telefon 092.621.961. (25817)

Vând (închiriez) spațiu comercial 900 mp, toate dotările. Telefon 094.798.000. (25566)

Vând spațiu comercial strand, 20.000 DM negociabil. Telefon 095.421.678. (25568)

Vând urgent spațiu comercial sau producție 540 mp, în Șiria. Telefon 094 545 778. (25658)

Vând urgent 7200 mp teren și casă execelent pentru privatizare firmă română sau străină. Relații Felnac, telefon 411192. (25387)

VÂNZĂRI TERENURI

Vând 900 mp, loc casă, str. Faurilor, nr. 66, Gai. (25210)

Vând teren 1500 mp, în Grădiște. Informații la telefon 270923. (25409)

Vând teren 460 mp, apă, gaz. Telefon 247429. (25763)

Vând TEREN INTRAVILAN, 685 mp, str. Prometeu nr. 2, utilități la stradă, 11.000 DM, posibil rate. Telefon 092 239 242.

VÂNZĂRI AUTO

Vând urgent Subaru Leone, 4x4, an 1988, cutie automată, geamuri oglinzi electrice, servo, consum 8-10 lt, persoană fizică, CIV, preț 3.000 DM. Telefon 535140. (25721)

Vând combină recoltat porumb știuleți, marca ZMAJ cu probă în lan. Telefon 094.121.442; 094.627.729. (24614)

Nu-ți mai fă griji, CAUCIUCURILE de care ai nevoie, sunt la mine, IEFTINE și BUNE, toate dimensiunile, cu garanție, aduse din GERMANIA. Telefon 259339; 094.706.321. (23366)

Vând climatizări auto și interioare, toate tipurile. Telefon 092.556.562. (25029)

Vând Opel Rekord, stare bună, CIV, numere noi. Telefon 243443, 093 458 640. (25636)

Vând Suzuki Vitara, 1995, înscris persoană fizică. Telefon 095 581 109. (25662)

Vând ARO 10, culoare alb 13, model deosebit. Telefon 279148, 265311. (25693)

Vând autoturism Ford Sierra Combi, an fabricație 1991, Euro 2. Telefon 095 782 505. (25754)

Vând Dacia Break, recarosată în 2000 (motor RK), în 2 rate. Relații telefon 235930. (25750)

Vând Ford Escort, an 1989, recent adus, suspensie sport, trapă, 2.200 DM, negociabil. Telefon 057-258415. (25762)

Vând tractor U 445 DT, localitatea Moroda, nr. 162. (25100)

Vând autobus Setra, 52 locuri, 1980, 17.000 DM; VW Golf D, 1985, 2 uși, 2.000 DM. Telefon 280811. (25262)

Vând autobasculantă GMC '86, 6.000 cmc, stare excepțională. Telefon 216092. (23491)

Vând tractor U650, stare functionare. Localitatea Apateu telefon 251. (3031230)

Vând Dacia 1310 Break, an fabricație 1989, stare bună, preț 2.000 DM. Telefon 219052 sau 094 207 453. (25643)

Vând Audi 100, Diesel, model 1978 sau schimb cu Dacia + diferență. Telefon 094.627.009; 242089. (25792)

Vând Dacia 1310 break, an 1989 și Dacia 1310, an 1985, după reparație capitală. Telefon 274157. (25790)

Vând mașină de treierat tip Claas Dominator, an 1968, masă treierat 3,60 m. preț 10.000 DM, negociabil. Telefon 094.778.435. (25767)

Vând Dacia 1310, an 1984, stare bună, CIV, numere noi, 1400 DM, negociabil. Telefon 095.419.088, după ora 18. (25822)

Vând Volkswagen Pasat motorină, 1986, neînmatriculat; Opel Kadet 1986, neînmatriculat. Telefon 094.281.720. (3031444)

Vând Opel Kadett 1600 Diesel, înmatriculat, persoană fizică, CIV, verificare, preț negociabil. Informații telefon 266891. (25825)

Vând Ford Escort, 1988 Diesel; Dacia 1310, 1995. Telefon 094.577.808; 094.772.386; 411245. (25821)

Vând WW Transporter Diesel, înmatriculat și unul neînmatriculat. Telefon 561184. (5551435)

Vând motor benzină 1400 cmc și diverse piese plus caroserie pentru Renault 11. Telefon 095.857.598. (25856)

Vând Audi 80 Diesel, fabricație 1982, persoană fizică, preț 4.200 DM. Telefon 094.878.833. (25859)

Vând Peugeot 405 G.R.I. înmatriculat, preț 5.200 DM, negociabil. Telefon 284102. (25861)

Vând motor Saviem după RK. Telefon 095.527.383. (25876)

Vând Dacia 1310, an 1986, stare bună. Telefon 241188. (25882)

Vând urgent Ford Sierra 1,8 TD, culoare alb, înmatriculat Austria definitiv, 4.500 DM, negociabil. Telefon 095.853.657. (25907)

Vând tractor 445 D.T. Localitatea Drauți, telefon 48. (25912)

Vând Opel Astra 1992 - 1,6; Opel Astra 1993 - 1,7; Dacia 1310 1992; prețuri negociabile și avantajoase (înmatriculate). Telefon 094.631.018; 094.762.209.

VÂNZĂRI ELECTRO

Vând televizor color, video, combină frigorifică, mașină spălat, cuptor microunde. Telefon 266414. (25764)

Vând TV stereo color, diagonala mare sau mică, preț rezonabil. Telefon 211491. (25401)

Vând COMPUTERE PENTIUM I, 100-133 MHz 16—32 RAM, complet. Telefon 280260. (25400)

Vând TELEVIZOARE COLOR 1.500.000 - 2.000.000 lei; garanție 6 luni. Telefon 212005, orele 9-17. (24384)

Vând mașini de spălat automatice, mari sau mici. Telefon 211491 sau 095 624 011. (25401)

Vindem diferite TELEVIZOARE COLOR, diagonala 58-70 cm. Telefon 280260. (25400)

Vindem TELEVIZOR COLOR LG 51 cm, nou, teletext, telecomandă. Telefon 280260. (25400)

Vând MONITOARE 17 inch Dell și TASTATURI NOI, pentru PC. Telefon 280260. (25400)

Vindem COMPUTERE 486 IBM diferite configurații complete, pentru copii până la 12 ani, reducere 1.600.000 lei, ofertă valabilă până în 30 septembrie 2000. Telefon 280260. (25400)

Este momentul să investiți pentru timpul și odihna dumneavoastră!!! MAȘINI DE SPĂLAT AUTOMATE nemțești (firme recunoscute) de la 1.500.000 - 3.500.000 lei. Cu garanție! Telefon 094.706.321; 259339. (24319)

Numai 120 Watt pe oră consumă FRIGORIFICELE nemțești, de calitate. Vi le oferim: FRIGIDERE, CONGELATOARE, COMBINE, LĂZI, la prețuri de la numai 1.000.000 la 3.500.000 lei. Cu garanție! Telefon 094.706.321; 259339. (24319)

Un TELEVIZOR COLOR costă de 5 ori mai mult decât televizorul ce vi-l oferim, la aceeași calitate a imaginii și aceleași dotări. Cu garanție! Telefon 094.706.321; 259339. (24319)

Stop! VIDEO RECORDER import occident, 4 programări, ceas afișaj electronic, la numai 1.300.000 lei, cu garanție. Telefon 094.706.321; 259339. (24319)

Vând CASE MARCAT FISCALE și CÂNTARE ELECTRONICE, omologate. Telefon 272727; 281188. (f.)

Vând EXPRESOURI CAFEA second - hand, cu măcinătoare contorizată și toate accesoriile, prețuri foarte bune. Telefon 092.962.123. (24712)

Vând mașină spălat automată, cuptor microunde, televizor color, garanție. Telefon 284604. (24923)

Vând TV COLOR, diferite modele, Phillips, Nokia, Sony, etc, Planar, 100 Hz, imagine în imagine, meniu, etc. Telefon 289456, 092 239 242.

Vând televizor garanție telecomandă 1.500.000 - 2.500.000 lei. Telefon 219365, 093.380.028. (25600)

Vând televizoare color 51-71 cm, teletext, telecomandă. Telefon 264004. (25622)

Vând vitrine frigorifice, climatizări auto și interioare. Telefon 284857; 092.556.562. (25029)

Vând telefoane Alcatel și Sony-CDS, noi. Telefon 093 738 855. (25760)

Vând diferite TELECOMENZI pentru televizor (170.000 lei); VIDEO, satelit, componente electronice. Telefon 092.368.868; 095.794.894. (24825)

Vând calculatoare, imprimante, xeroxuri, prețuri începând de la 150 DM. Telefon 242089; 094.627.009. (25792)

Vând xerox Konica 1020 automat A3/A4 și Sharp 5+8300, stare bună. Telefon 280802; 093.833.880. (25829)

Vând telefoane mobile: Sagem 930, Nokia 3210, Ericsson T18, Ericsson T28. Telefon 092.619.276. (25842)

Vând mașini spălat automate, uscător rufe, combine frigorifice, televizoare color, garanție. Telefon 251392. (25843)

Vând cameră video Canon, mică defecțiune, cameră video Sony, puțin folosită, modele noi, preț foarte bun; vând calculator A.M.D. K5 (Pentium) complet, foarte ieftin. Telefon 095.654.393. (25853)

Vând combine frigorifice 340 lt. import Germania, în stare bună, prețuri negociabile. Telefon 094.533.332. (25925)

VÂNZĂRI DIVERSE

Vând FIER BETON 8.500 lei/kg. str. Independenței nr. 7, Bujac. Telefon 273785. (25555)

Vând Termotekă Nectra Turbo, Bereta, Ariston; boilere pe gaz și convectoare. Telefon 253973. (25926)

Vând PLASĂ GARD ZINCATĂ, toate dimensiunile; CUIE; PLASĂ RABITZ; TABLĂ ZINCATĂ 0,4; SÂRMĂ NEAGRĂ și ZINCATĂ, OȚEL BETON, COTURI, BURLANE, ELECTROZI SUDURĂ, str. Vrabiei, nr. 4. Telefon 289997. (22019)

Vând MOBILIER MODERN, nou, executat cu materiale din import: BUCĂTĂRII de la 4.500.000 lei; BIBLIOTECI, de la 6.500.000 lei, DORMITOARE, de la 7.500.000 lei, etc. Telefon 256769, 092 239 242. (25303)

Vând BOLȚARI, ZGURĂ și BETON, BORDURI, PAVELE, etc. Telefon 095.634.885. (23869)

Vând dispozitive de remorcare, omologate. Telefon/fax 059-372528. (24207)

Vând sare la saci, cantități mari. Telefon 059 - 144334; 094.169.671. (24705)

Vând PUICUȚE ROSSO pentru ouă. Telefon 094.877.274 sau 064 - 446784. (f. 1515985)

Vând BCA, ciment, var, țiglă, sub prețul pieței. Telefon 094.524.456; 054-211807. (f. 1462616)

Vând garaj metalic în cartierul Alfa. Telefon 092.876.211. (25545)

Vând LEMNE FOC, BALAST, NISIP, la domiciliu. Telefon 214010. (25670)

Vând LEMNE FOC, NISIP, BALAST, la domiciliu. Telefon 245248. (25678)

Vând boilere (Vaillant) pe gaz pentru apă caldă, crocodil hidraulic, cabine pentru duș, pompe de recirculare. Telefon 289544 (rog mesaj). (25686)

Vindem cărămidă nouă, la Curtici, 1.000 lei/bucata. Telefon 095.879.234. (25687)

Vând LEMNE FOC, NISIP, BALAST, domiciliu. Telefon 277027. (25678)

Vând garaj autorizat lângă blocul X15, preț acceptabil. Telefon 288346. (25680)

Vând EUROBOLȚARI termoizolanți cu certificat calitate 300x250x200 la 5.300 lei/buc; 1mc-370.000 lei. Telefon 281491; 092.381.750. (25621)

Vând firmă, rafturi și pulturi pentru magazin. Telefon 256263, orele 8-17. (25581)

Vând dormitor furnir nuc. Informații telefon 469601. (25719)

Vând presă mică pentru stors struguri, preț convenabil. Telefon 236637, orele 17-19. (25724)

Vând coltare, canapele extensibile, fotolii, toate noi. Telefon 264892, 094 478 639. (25755)

Vând castane, orice cantitate. Telefon 276817. (25765)

Vând foarte avantajos garaj demontabil. Telefon 271912. (25649)

Vând din demolare țiglă profilată, uși și ferestre din lemn, boiler din cupru pe lemne, obiecte sanitare. Telefon 094.628.560. (25803)

Ocazie! Vând bijuterii deosebite din aur alb+galben, 18 K, 20 DM/gr. și societate înființată în 1999, fără activitate, bilanț zero. Telefon 094.249.995; 219395. (25794)

Vând firmă cu activități multiple, preț informativ 600 DM. Informații telefon 093.226.736, orele 20-22. (25773)

Vând birouri lemn, dulapuri lemn și metalice, scaune lemn, rafturi, agregate frig, mașini de înghețată pentru laborator, congelator, mobilier bar. Telefon 281722 sau 094.568.800. (25739)

Vând țiglă Jimbolia 500 buc. a 3500 lei; damigene a 25 lt.10 buc, 2 butoaie stejar vin, 160-220 lt. Telefon 095.569.209, str. Teodor Păcățean nr. 7, Arad. (25814)

Vând BETON orice marcă la domiciliul clientului. Telefon 094.855.838. (25809)

Vând struguri Mustafer. Telefon 467269. (25826)

Vând podele brad, uscate, 90.000 lei/mp, cantități nelimitate. Telefon 095.784.360. (360416)

Vând 15 tone FĂINĂ și 8 tone TĂRÂȚE. Telefon 093.723.092; 259643. (25838)

Vând cățel Dog-German Arlechin, 4 luni, vaccinați și deparazitați, preț 90 DM. Telefon 210181 sau 094.277.421. (25808)

Vând bibliotecă Anca 9.250.000 lei, bibliotecă Lidia 6.500.000 lei, tineret Silvana 6.200.000 lei, bucătărie Anca 5.000.000 lei, dormitor Timotei 6.500.000 lei,. TOATE NOI. Telefon 094.809.884. (25850)

Vând motocicletă MZ 175 cmc, stare functionare, 300 DM, negociabil. Telefon 258937. (25851)

Vând banzic metalic italian și motoretă Hoinar. Informații telefon 095.825.455. (25862)

Vând uși, intrare din cherestea, aspect modern, prețuri accesibile. Telefon 289843. (25865)

Vând vitrină frigorifică, mese și scaune, Chișineu Criș. Telefon 521186. (3021241)

Vând termotecă Bereta 24 KW, 900 DM și Turbo, 1300 DM, sigilat. Telefon 094.522.298. (25878)

Vând mobilă sufragerie, 11 milioane, negociabil. Telefon 277260. (25906)

Vând cherestea stejar, uscată. Telefon 237595. (25915)

Vând paie de grâu și orzoaică. Informații telefon 057-412183; 094.607.228. (25918)

Vând saci aspirator, cană filtru cafea orice tip. Telefon 270098. (25921)

CUMPĂRĂRI TERENURI, IMOBILIARE

Cumpăr loc casă Subcetate, aproximativ 900-1.000 mp. Telefon 253646; 255742; 094.552.161. (25482)

Cumpăr apartament 2 camere, zona Alfa, exclus et. IV, ofer 10.000 DM în două rate, 6.000 DM avans + 4.000 DM rata. Telefon 210181 sau 094.277.421. (25808)

Cumpăr apartament 3 camere, et. I-III, Alfa, ofer 13.000 DM, banii jos. Telefon 094.778.462. (25854)

Cumpăr apartament 3 camere, confort I, decomandat, vedere pe 2 părți, lojă, geam la baie, et. I-III, în centrul Alfei. Ofer 12.000-15.000 DM. Telefon 092.826.592. (25874)

Cumpăr contract Recons, 3-4 camere, central, ultracentral. Telefon 095.258627. (25923)

CUMPĂRĂRI AUTO

Cumpăr Dacia 1310, fără talon, după ora 20. Telefon 242000. (25913)

CUMPĂRĂRI DIVERSE

Cumpăr acțiuni: Astoria, Aralia, Feroneria, BAT, Lipomin, Pâncotas, Victoria, Remat, SIF Banat Crișana. Telefon 094 787 054. (25290)

Cumpăr porci grași și bovină pentru sacrificat. Telefon 274744; 095.624.006. (25661)

Cumpăr PORCI GRAȘI localitatea MÎSCA, nr. 307, preț 25.000 lei/kg. Telefon 057 - 531497, 094.774.649. (25614)

Cumpăr acțiuni SIF Banat Crișana, Armopan, Victoria. Telefon 092 308 389. (25358)

Cumpăr tăurași de la 150 - 500 kg, preț negociabil. Telefon 094.126.038 sau 094.626.924. (3031441)

Cumpăr tăurași peste 150 kg. Telefon 254832. (25725)

Cumpăr acțiuni SIF Banat Crișana. Telefon 092.922.339. (25334)

Cumpăr porumb și grâu. Telefon 094 772 259, 095 258 562, 095 527 383. (21422)

CERERI ȘI OFERTE DE SERVICII

ȘOFER profesionist posed VIZĂ SCHENGEN, caut firmă în vederea angajării. Telefon 092.823.721.

Angajez ZIDARI și MUNCITORI necalificați construcții. Telefon 276419. (25900)

„MAX MODELS" angajează DANSATOARE pentru baruri de noapte. Telefon 094.606.564. (25431)

„ANCOR CONFEX" (str. Artileriei, nr. 1, poarta 2 ARIS), angajează CONFECȚIONERE textile și CĂLCĂTORI cu experiență, salarizare avantajoasă. Telefon 256585, 256682. (25121)

SOCIETATEA NDB angajează PERSONAL (bărbați și femei) maxim 30 ani. Informații telefon 057-216727. CV la fax 216729. (25559)

IZOSTAR angajează ZIDARI și ZUGRAVI, str. Penes Curcanul. Telefon 256343. (25728)

SOCIETATE COMERCIALĂ angajează BARMANĂ. Telefon 256735.

(Continuare în pagina 15)

(Urmare din pagina 14)

DAG-STAR angajează pentru patiserie în Arad: o VÂNZĂTOARE-PATISER; pentru brutărie Vladimirescu: 1 BRUTAR, 2 ȘOFERI DISTRIBUITORI. Telefon 093 538 971. (25705)

MINI MOND angajează CTC-ist; CONFECȚIONERE ÎMBRĂCĂMINTE TEXTILĂ. Informații zilnic, la sediul firmei, Calea Victoriei nr. 41-43. (25594)

Angajăm TINERI necalificați. Telefon 094.345.999. (25782)

FABRICĂ confecții cămăși, angajează CONFECȚIONERE, personal croit (bandzice), călcat-ambalat, MAISTRĂ(U) cu experiență. Transport asigurat, salariu în funcție de experiență și capacitatea fiecăruia. Telefon 253062. (25774)

SOCIETATE COMERCIALĂ angajează TINERI, vârsta 16-28 ani, ȘOMERI și nu numai. Oferim carte muncă, salariu 1.700.000 lei. Telefon 276817, orele 11-14. (25766)

CENTRUL ȘCOLAR ARAD, organizează concurs pentru ocuparea postului de CONTABIL ȘEF (studii superioare), luni, 9.10.2000. Telefon 280947. (25818)

TOP SECURITY ARAD, Piața Sârbească nr. 1, telefon 281410, 280228, angajează SECRETARĂ cu cunoștințe primare de contabilitate. (25815)

BUCTEXTIM angajează CONFECȚIONERE serioase. Salariu avantajos. Str. Vîrful cu Dor nr. 18. (25823)

„ICIM ARAD", str. Calea Aurel Vlaicu nr. 57, angajează MACARAGIU pentru macara MTA 125. (25830)

SC „WEST HOUSE MODUL" SA angajează următoarele categorii de personal: INGINER industria lemnului, având cunoștințe de proiectare pe calculator și cunoștințe de limbă engleză sau germană; TÂMPLARI calificați; ZIDARI calificați. Informații la telefon 057-466647, zilnic între orele 7-17. (360417)

SOCIETATE COMERCIALĂ angajează OSPĂTARE, ajutor ospătari, ajutor bucătari, TAXATOR parcare (fete). Informații str. N. Bălcescu nr. 2. (25836)

TILD-MODE confecții femei comandă, angajează CROITORESE și BRODEZĂ. Telefon 281827, orele 9-17. (25872)

Primăria SINTEA MARE organizează concurs în vederea ocupării postului de AUDITOR. Relații la telefon 101, primăria Sintea Mare. (3031242)

Angajăm VÂNZĂTOR magazin piese auto. Telefon 094.646.957. (25877)

„B & D COMPANY" angajează AGENȚI COMERCIALI pentru produse papetărie-birotică. Telefon 255547. (25884)

Angajăm BUCĂTĂREASĂ pensionară și BARMANĂ-OSPĂTARĂ. Informații telefon 093.663.897. (25889)

STYL BRUNA angajează MUNCITOARE mașină de subțiat fețe încălțăminte. Salar 1.900.000 lei, în mână. Telefon 281291. (25901)

Restaurant MIORIȚA angajează BUCĂTAR, ajutor bucătar, BARMANI, OSPĂTARI, B-dul Revoluției nr. 89. Telefon 094.824.626. (25911)

BIEMME angajează ECONOMIST pentru contabilitate; export-import. Studii superioare economice și cunoștințe minime contabilitate sunt necesare. Așteptăm C.V. în limba română la număr fax 270061, până la data de, 4.10.2000. (f. 1462653)

SOCIETATE ITALIANĂ de EXPORT-IMPORT caută reprezentanți comerciali cărora să le fie încredințate responsabilități în dezvoltarea activității comerciale în ARAD. Se cer: vârsta între 25-35 ani, licența în economie sau diplomă în contabilitate, aptitudini înspre PUBLIC RELATIONS, spirit de echipă și o bună înclinație spre raporturi internaționale. Se preferă cunoașterea limbii italiene. Trimiteți CV și eventualele referințe pe adresa: SC GLOBAL LINE IMPEX SRL, str. Constituției bl. 1, ap. 12, 2400-SIBIU. (f.)

Ofer informații pentru lucru în SUA, ISRAEL. Telefon 093.463.567. (25920)

Cofetăria „ELA" angajează FEMEIE de serviciu. Prezentarea, joi, ora 18, str. Mețianu nr.1. Telefon 210988. (25917)

SC „MR FAB" angajează MAISTRU CROITOR. Telefon 094.664.730. (25929)

PRESTĂRI SERVICII

Școala de șoferi „BELC" începe serie nouă, categoriile B, C+E. Telefon 223004, 216570. (25890)

SOCIETATE COMERCIALĂ oferim servicii către PERSOANE FIZICE și JURIDICE cu garanție: MENAJ-CURĂȚENIE, ÎNGRIJIRE COPII BOLNAVI, HANDICAPAȚI, ÎNTREȚINERE BĂTRÂNI. Telefon 094.512.813, orele 10-13. (24834)

CLIMA SERVICE execută reparații și montaj pentru CLIMATIZĂRI AUTO, interioare, frigidere și congelatoare. Telefon 284857; 092.556.562. (25028)

Autorizat execut ZIDĂRII, TENCUIELI, * ZUGRĂVELI, fațade, etc. Telefon 247908: 287490. (25730)

„LUKAS" execută HIDROIZOLAȚII acoperișuri, Garanție 10 ani. Telefon 270711; 094.855.838. (25810)

AUTOMATIC SERVICE repară MAȘINI SPĂLAT AUTOMATE, domiciliu. Telefon 259146, 094 241 398. (25741)

Reparăm ieftin: FRIGIDERE, CONGELATOARE, garanțial. TRANSPORT GRATUIT. Telefon 057-270622. (f.1462656)

Executăm ZUGRĂVELI lavabile, gletuieli, gresieri, tencuieli, zidărie, avantajos. Telefon 219597. (25870)

Repar aragaze, boilere gaz, termoteci, la domiciliu. Telefon 270098. (25920)

DIVERSE

CĂMINUL SPITAL LIPOVA primește oferte de preț în vederea aprovizionării de toamnă-iarnă, la următoarele produse: cartofi, varză, fasole, ceapă, tocană de legume, fasole verde, mazăre boabe. Informații Lipova str. A. Iancu nr. 1 sau telefon 561098. (25798)

SOCIETATEA „IGIENA" ARAD, str. Iuliu Maniu bl. 108A, licitează pentru închiriere un SPAȚIU de 72,5 mp, parter bl. 331. Licitația va avea loc la sediul societății în data de 9.10.2000, ora 10. Informații suplimentare, telefon 267700. (25793)

SC „LUCIA M" SRL cu sediul în Arad, str. A. Mureșanu nr. 1, dorește autorizație de mediu pentru producție-comerț confecții în Micălaca, bl. 337, parter. Eventualele contestații se pot depune la Agenția de Protecția Mediului B-dul Dragalina nr. 16, Arad. (25815)

CONSTAR SA ARAD, str. Ms. Ion Antonescu, nr. 14, organizează CURSURI de CALIFICARE din, 02 octombrie 2000, în meseriile de: zidari, dulgheri, zugravi, fierari-betoniști, tâmplari-parchetari, lăcătuși, sudori, finisori, instalatori sanitari, încălzire și gaze, electricieni, laboranți construcții: studii primare (minim). Pentru laboranți-liceul. Taxa pentru curs 1.500.000 lei. Înscrieri și informații la Compartimentul Resurse Umane, până la 30 septembrie, telefon 254326. (24521)

Cabinet medical individual dermato-venerologie dr. STOICA DAN dorește să obțină autorizație de mediu pentru cabinet din Arad, Calea Romanilor br. 2, bl. K2-1. Contestațiile se pot depune la Agenția de Protecție a Mediului Arad, B-dul Dragalina nr. 16. (25879)

TURISM

NOU! MARI REDUCERI DE PREȚURI!

ATLASSIB

Călătorești cu autocarele noastre moderne, în EUROPA: GERMANIA, AUSTRIA, FRANȚA, ITALIA, SUEDIA (plecări zilnice), BELGIA, OLANDA, DANEMARCA, ANGLIA, FINLANDA, NORVEGIA, SPANIA, PORTUGALIA, UNGARIA, IUGOSLAVIA.

NOU! Reduceri suplimentare pentru: elevi, studenți, pensionari și grupuri. Bd. Revoluției nr. 35, telefon 251871, 252727; Autogară, telefon 270562. O poartă deschisă spre Europa! (c.)

„Pletl"

Vă oferă:
zilnic spre Germania
PASSAU - REGENSBURG - NURNBERG - HEILBRONN - STUTTGART - KARLSRUHE - HEIDELBERG - WURZBURG -FRANKFURT - MAINZ- GIESSEN.
SERVICII: călătorie în autocare noi, moderne; 2 bagaje gratuite; însoțitoare de bord;
o masă caldă în Ungaria.
Informații și înscrieri la AGENȚIILE PLETL: ARAD, telefon 057-252291, LIPOVA telefon 057-561377, 057-563011; TIMIȘOARA, telefon 056-200119; LUGOJ, telefon 056-359651; REȘIȚA, telefon 055-224904. (c. 18)

SEMO TOUR ARAD pune la dispoziția dumneavoastră locuri la munte și la mare. Vacanțe de neuitat - Litoral 2000 - în MUNTENEGRU, SLOVENIA, CROAȚIA, GRECIA, TURCIA și TUNISIA. Excursii pe cele mai interesante intinerarii din Europa și în cele mai diverse locuri de pe mapamond. Informații și înscrieri la sediul agenției, str. Mihai Eminescu nr. 13, telefon/ fax 282877, 283311. (c.)

SCHIMBURI

Schimb Dacia 1310, stare foarte bună cu CIV și VT cu Dacia avariată + diferență. Informații telefon 095.910.348, Pîncota. (360415)

Schimb garsonieră, confort I, parter, Alfa cu apartament 3 camere, decomandat, vedere 2 părți, et. I-III în Alfa, ofer diferență la vedere. Informații telefon 277566. (25874)

Schimb Ford Sierra 1992, înscris persoană fizică cu apartament 3 camere, Alfa. Ofer diferență. Telefon 092.826.592. (25874)

ÎNCHIRIERI

Caut să închiriez furgon 12 mc, perioadă determinată. Telefon 094 604 064. (25291)

Ofer spre închiriere apartament ne(mobilat) 1-3 camere. Telefon 210255. (25128)

Caut să închiriez apartament ne(mobilat) 1-3 camere, 100-250 DM. Telefon 210555. (25128)

Ofer spre închiriere apartament 2 camere, central, 150 DM. Telefon 252860. (25682)

Ofer spre închiriere apartament 2 camere, decomandat, mobilat complet, et. II, 150 DM/ lună, plata anticipat 3 luni. Telefon 094 988 154. (25575)

Închiriez apartament 2 camere, mobilat, lângă Tribunal. Telefon 252120. (25695)

Ofer spre închiriere, convenabil, 2 apartamente frumoase, central. Telefon 253326. (25679)

Închiriez apartament 2 camere, decomandat, et. I, Podgoria. Telefon 279304. (25738)

Primesc 2 studente sau 2 studenți în gazdă. Telefon 221467. (25608)

Închiriez apartament 3 camere, zona Tic-Tac. Informații telefon 253204. (25627)

Ofer spre închiriere spațiu comercial 45 mp, amenajat, ultracentral. Telefon 282636 sau 093.497-196. (25666)

Caut să închiriez urgent, apartament frumos, zonă bună. Telefon 270872. (25679)

Primim în gazdă 2 persoane (eleve, studente, căsătorite fără copii) zona Vlaicu, apartament 3 camere, mobilat. Informații telefon 284153. (25804)

Închiriez apartament 2 camere, Fortuna, mobilat, utilat, contorizat. Telefon 248272, după ora 16. (25800)

Caut fată în gazdă, centru, fără chirie. Telefon 254987. (25789)

Ofer spre închiriere apartament două camere, pentru tineri căsătoriți, termen lung în zona Vlaicu, plata anticipat. Telefon 287198. (25788)

Primesc 1-2 studente în gazdă, zonă ultracentrală. Telefon 251524 sau 260413. (25784)

Închiriez apartament 2 camere, mobilat tot confortul, Piața Spitalului. Telefon 212312. (25783)

Ofer spre închiriere apartament 2 camere, mobilat, zonă centrală. Telefon 095.584.842. (25780)

Primesc o elevă, studentă în gazdă. Telefon 230895. (25813)

Închiriez apartament două camere, et. I, bl. A.35. Telefon 272502; 094.606.558. (25841)

Caut să închiriez apartament 2 camere, stil occidental, urgent. Telefon 092.679.924. (25831)

Ofer spre închiriere apartament 1 cameră, Libelula, perioadă lungă, garanție sau plata anticipată. Telefon 255489 sau 257171. (25855)

Primesc 2 fete în gazdă, la casă centrală, 1 cameră, bucătărie, intrare separată, încălzire gaz. Telefon 220709. (25873)

Închiriez spațiu comercial str. Episcopiei nr. 24, lângă Bankoop, toate dotările. Telefon 270607, 095.252.485. (25891)

Primim băieți în gazdă, str.Școalei nr. 15A. zona Vlaicu. (25908)

Închiriez apartament 2 camere, pe termen lung, zona Micălaca-Intim, ofer 80-100 DM. Informații telefon 233483. (25914)

PIERDERI

Pierdut carnet șomaj eliberat de DMPS Arad pe numele Balaj Floarea. Îl declar nul. (25781)

Pierdut carnet de șomaj seria MM nr. 683028 eliberat de DMPS Arad pe numele Sîrbu Marcel. Îl declar nul. (25812)

Pierdut legitimație liberă de tramvai eliberată de CTP Arad pe numele Groza Maria. O declar nulă. (25597)

Pierdut carnet șomaj eliberat de DMPS Arad-Filiala Chișineu Criș pe numele Bîrlea Ioan. Îl declar nul. (3031240)

Pierdut carnet șomaj eliberat de DMPS Arad pe numele Ghemea Steluța. Îl declar nul. (25899)

Pierdut carnet de șomaj nr. 30433/1995, eliberat de DMPS Arad pe numele Păcurar Ioan-Petru. Îl declar nul. (25905)

† DECESE †

Cu adâncă durere anunțăm încetarea din viață a iubitului nostru soț și tată
LUP GHEORGHE,
în vârstă de 70 ani. Înmormântarea va avea loc azi, 27.09.2000, ora 13, la Cimitirul din Nădlac. Familia îndoliată.

Cu adâncă durere anunțăm încetarea din viață, a celui care a fost
KONCZ SIPOS LADISLAU,
în vârstă de 90 ani. Înmormântarea joi, 28 septembrie 2000, ora 14, de la Capela Cimitirului Aradul Nou. Familia îndoliată.

† Cu inimile zdrobite de durere anunțăm încetarea din viață a iubitei noastre mame
CĂTĂNESCU AURELIA
la vârsta de 66 ani. Înmormântarea va avea loc azi, 27 septembrie 2000, ora 13, din str. V. Alecsandri, nr. 1, etaj II, la Cimitirul Pomenirea. Nu vom uita niciodată dragostea cu care ne-a înconjurat. Îi vom păstra o veșnică recunoștință și ne vom ruga bunului Dumnezeu să-i dea odihnă veșnică. Familia CĂTĂNESCU, în veci nemângâiată.

† SERVICII FUNERARE †

NON STOP
(la orice oră)
„RO-STYL COMPANY"
Firma noastră este PRODUCĂTOARE DE SICRIE, cu magazin în: ARAD, str. M. Eminescu nr. 4 (vizavi Cinema MUREȘUL), telefon 057-211929, 094.537.715. EFECTUĂM SERVICII: spălat, îmbrăcat, îmbălsămat și transport cu personal calificat. ASIGURĂM MINIM: 8 modele de SICRIE din LEMN MASIV (nu din PAL sau furnir); SICRIE CU MÂNERE și ȘURUB (nu se bat cuie), SICRIE LUX, 5 modele LENJERIE DECES (respete), LENJERIE DE LUX, cruci lemn și metal. ACCESORII: catafalc, steag, prosoape, etc. INTERMEDIEM: fanfară, colaci, colivă etc. FIIND PRODUCĂTORI, AVEȚI AVANTAJUL UNOR PREȚURI MINIME și POSIBILITATEA DE A PLĂTI ÎN RATE. Ofertă: sicriu stejar (cruce, respete) - 1.000.000 lei. (c.)

SC „NOSFERATUM" SRL,
ARAD, str. Ghiba Birta nr. 26, telefon 270437; Non stop 094.554.874, NĂDLAC, str. 1 Decembrie, nr. 4, telefon 092.922.337.
NON - STOP
SERVICII FUNERARE COMPLETE.
SICRIE, RESPETE, CRUCI (prețuri de producător). ACCESORII: prosoape, batiste, panglică neagră, baticuri, mânere, lumânări, catafalc, sfeșnice, steag de doliu. SERVICII: capelă, spălat, îmbălsămat, îmbrăcat, transport intern și internațional. Asigurăm colaci, colivă, coroane, jerbe, fotografii profesionale, fanfară, organizăm pomeni. OFERTA BRAD: sicriu brad, respete, cruce - 900.000 lei. Transportul sicriului la domiciliu este gratuit!!! (c. 44)

† CONDOLEANȚE †

Vă mulțumim tuturor celor care ați fost alături de noi și ne-ați ajutat să-l conducem pe ultimul drum pe cel care a fost cel mai iubit soț și tată
MISTREANU PETRU.
Soția Silvia, fiicele Anda și Simina. (25844)

Colectivul de cadre didactice de la Școala generală nr. 22 Arad împărtășește durerea familiei, învățător CIULE GHEORGHE pricinuită de decesul tatălui. Dumnezeu să-l odihnească în pace! (25904)

Suntem alături de învățătorul CIULE GHEORGHE la despărțirea de tatăl drag. Cele mai sincere condoleanțe. Colectivul clasei a-II-a Generală 22 Arad. (25888)

Sincere condoleanțe familiei TAP ȘTEFAN la moartea tatălui socru. Locatarii bl. 121. (25931)

Cadrele Grupului de Pompieri „V. GOLDIȘ" al Județului Arad sunt alături de colega lor ORODAN LUMINIȚA în greaua încercare pricinuită de moartea bunicii sale. Sincere condoleanțe. (25937)

Colectivul Societății Comerciale „PASĂREA PARADISULUI" SRL, suntem alături de colegul nostru ing. ROȘCA ȘTEFAN, în greaua încercare pricinuită de decesul tatălui. Sincere condoleanțe! (25966)

Sunt alături de PAULA HOȚOPAN la durerea pricinuită de decesul tatălui ei. Sincere condoleanțe! Doina Șerban.

† COMEMORĂRI †

Un pios omagiu și aducere aminte la împlinirea a 4 ani de la plecarea în eternitate a celui ce a fost un soț și un tată minunat

CONSTANTIN ZLĂTARIU.
Vei rămâne veșnic în memoria noastră. Dumnezeu să odihnească în pace, sufletul tău bun. Soția Steluța și fiica Monica. (25892)

Azi, 27 septembrie, la 6 luni de la deces, un pios omagiu și un gând curat în amintirea dragei noastre maici
NIDERMAIER ANA,
din GRĂNICERI. Fiul, nora, nepoții și strănepoatele. (25910)

Se împlinesc 6 luni de la trecerea în neființă a celui care a fost
MOȚ LIVIU.
Aducem în amintirea celor dragi și apropiați imaginea care nu se va șterge niciodată din memoria soției. Dumnezeu să-l odihnească în pace! (25919)

Azi ar fi trebuit să împlinești 30 de ani. Din păcate nu-ți putem spune „La mulți ani" ci doar să mergem cu o floare la mormântul tău,
ADRIAN IȘTOC
Soția LAVINIA și părinții IȘTOC și IENĂȘESCU. (25950)

Tristă și neuitată va rămâne ziua de 27 septembrie 1997, zi în care m-a părăsit fiica mea dragă
RAȘCA IULIANA,

plecând la al său frate și tată. „Ai plecat din astă lume/Nu ne-ai spus nici un cuvânt/Ne-ai lăsat durere-n suflet/Cât vom trăi pe pământ/Ai ținut la tine-n suflet/Tot necazul ce-ai avut/L-ai păstrat doar pentru tine/Ca să nu superi pe nimeni". Vă datorăm veșnică amintire pentru dragostea și bunătatea voastră. Dumnezeu să vă odihnească sufletele în pace! A voastră mamă, soție, nepoate și fiice și deasemenea familiile Dragoș și Mora. (25963)

● PRODUCE ȘI MONTEAZĂ UȘI ȘI FERESTRE DIN PVC ARMAT CU PROFILE TROCAL GERMANIA
● PRODUCE ȘI VINDE GEAM TERMOPAN
LUCRU NEMȚESC

SATLINE

SALON DE EXPOZIȚIE:
ARAD, PIAȚA MIHAI VITEAZU
BL. M 7, PARTER
TEL./FAX. 057/25 14 61; 094 50 72 11

Noul Renault Megane Classic

...la un preț fără concurență!

Motorul 1,9 TURBO DIESEL

cu injecție directă are 100 CP și consumă doar 4,4 l / 100 km!

ABS, 2 x AIRBAG, AER CONDIȚIONAT
și multe alte dotări incluse în preț

In Arad, prin: S.C. GETAX S.A.,
concesionar Renault
Calea Bodrogului, nr. 10,
telefon / fax 057/280794

RENAULT

(1515718)

construct MIRADA

DISTRIBUITOR AL PRODUSELOR

CASTAL S.A. DEVA
- CIMENT
- VAR

BPB Rigips
- TAVANE CASETATE
- PLACA GIPS CARTON

Villas
- MEMBRANE HIDROIZOLATOARE

TONDACH JAMINA CSORNA
- ȚIGLE GLAZURATE

DEPOZITE
Arad, Stația CFR Arad
Tel: 057/27.09.60.

(1515907)

D.G.F.P.C.F.S. Arad și Administrația Financiară

cu sediul în Arad, Bd. Revoluției nr. 77 și 79

DISPONIBILIZEAZĂ BUNURI UZATE ȘI INCOMPLETE

REPREZENTÂND:
calculatoare birou, mașini de scris, mobilier de birou, mochete, corpuri de iluminat, prin procedura transmiterii fără plată conform H.G. 841/1995.

Instituțiile publice interesate pot vedea bunurile disponibilizate timp de 30 de zile la sediul D.G.F.P.C.F.S. Arad, între orele 10-14, la Biroul Secretariat Administrativ.

RELAȚII LA TELEFON: 280633 INTERIOR: 150.

(1462655)

S.C. "BENDEA" S.R.L.
VINDE PRIN MAGAZINELE
din B-dul Revoluției 26-38, Telefon: 231853;
Liviu Rebreanu 68, Telefon: 250905
CONTOARE APĂ CALDĂ ȘI RECE - 440.000 lei/buc.

- GRESIE color cal. I
- FAIANȚĂ color cal. I
- BATERII BAIE
- Obiecte sanitare ■ Căzi baie
- BOILER ■ Fitinguri
- ȚEAVĂ ZINCATĂ ȘI NEAGRĂ
- ȚEAVĂ PVC colac PE 20-63 și fitinguri aferente
- TABLĂ ZN decapată și NG
- Țeavă HENCO 16 - 23.000 lei/m; 18 - 26.000 lei/m; 22 - 29.500 lei/m și FITINGURI
- CARBID ■ TUBURI PVC
- ȚEAVĂ DIN CUPRU și fitinguri din cupru.

(5550949)

MEDIASOFT

Arad, str. Av. Ioan Sava nr. 5, tel/fax 057-255886

Organizează CURSURI

DE PERFECȚIONARE

1. **Operare pe calculator și rețele de calculatoare** (Windows, NC, Ms-Dos, Baze de date FoxPro - contabilitate, medici de familie, tehnoredactare Word) serii din: 9.10, dimineața și 16.10. după-masa
2. **Contabilitate** - 1.11.2000
3. **Secretariat computerizat** - după-masa - 16.10.2000
4. **Programator ajutor** - după-masa - 16.10.2000

DE INSTRUIRE

1. **Utilizare Windows** - dimineața - 11.10.2000
2. **Utilizare Word** - după-masa - 16.10.2000
3. **Utilizare Excel** - după-masa - 1.11.2000
4. **Proiectare asistată** (AutoCad 2000) - 1.10.2000

*Cursuri autorizate de **Ministerul Educației Naționale.***
Cursurile de perfecționare permit înscrierea în **cartea de muncă** a unei meserii, conform nomenclatorului național.

Servicii de selectare și plasare forță de muncă

WORKSHOP Autorizate de *Ministerul Muncii.*

(4932468)

BURSA DE COMPUTERE

LUPTAM CU PRETURILE PENTRU DUMNEAVOASTRA

SISTEME **486**, cu monitor color cu numai 1.649.000 lei.
Pentium 133 Mhz, 1,3 Gb Hdd, 16 MbRam cu numai 469 DM.

OFERTĂ SPECIALĂ: **P.C. 686-266 Mhz, 1,6 Gb Hdd, 32 MBRam, placă grafică 3D, 2MB la numai 665 DM !!!**

ȘI MULTE ALTE CONFIGURAȚII!!!
Prețurile includ TVA, asigurăm garanție și service

2900 Arad, str. C. Brâncuși, nr. 42A, tel./fax: 057-275420

CAMERA DE COMERȚ ARAD

DEPARTAMENTUL ÎNVĂȚĂMÂNT ORGANIZEAZĂ URMĂTOARELE

CURSURI:

- Contabilitate postliceal;
- Referenți comerț intern și internațional postliceal;
- Inițiere în utilizarea calculatoarelor (Windows, Word);
- Limbi străine (engleză, italiană, franceză, germană).

INFORMAȚII SUPLIMENTARE LA
sediul CCIA Arad, str. Clișca nr. 5, camera 31, etajul 2, tel.: 25.22.50 sau 25.30.00.

(C.F.)

SISTEMUL DE GOSPODĂRIRE A APELOR
cu sediul în Arad B-dul Dragalina Nr. 16

ORGANIZEAZĂ LICITAȚIE PUBLICĂ
pentru vânzarea mijloacelor fixe amortizate integral.

Licitația va avea loc în data de 9 octombrie 2000, ora 10, la sediul Sistemului de Gospodărire a Apelor Arad.

În caz de neadjudecare se va organiza o a doua licitație la data de 16 octombrie 2000, la aceeași oră și în același sediu.
RELAȚII TELEFON 280812.

(4932459)

Angajăm VÂNZĂTOARE

PENTRU MAGAZIN DE ÎNCĂLȚĂMINTE.
Telefon 092 - 349395.

(4932473)

ROMANA

ORAR
zilnic
9-17
sâmbăta
9-13

Arad str.Eroul Necunoscut nr.25 tel/fax:281.170
Arad, Alfa, str.Clujului-Bl.74 B parter tel:277.979
Chișineu Criș str.Înfrățirii nr.92

la preț de fabrică VINDE
GRESIE GLAZURATĂ PENTRU INTERIOR ȘI EXTERIOR
grupa de uzură abrazivă IV (trafic - intens) 20 de modele, 30x30 (cm)
rezistență la îngheț, conform ISO 10545-I2
FAIANȚĂ ALBĂ ȘI COLORATĂ 45 modele, 20x25 (cm), 15X15 (cm)
OBIECTE SANITARE

MONDIAL S.A. ■ LUGOJ ■
O INTREPRINDERE
Villeroy & Boch 1748
ADAOS COMERCIAL 0%

BANCA ROMÂNĂ PENTRU DEZVOLTARE
GROUPE SOCIÉTÉ GÉNÉRALE
Seriozitatea face toți banii
Sucursala Județeană ARAD
Bd. Revoluției nr. 5-7
Telefon 253280

ADEVĂRUL

COTIDIAN INDEPENDENT ARAD

Anul XII, nr. 3117

Joi, 28 septembrie 2000 ● 16 pagini ● 2500 lei ● e-mail: adevarul@arad.ro

BRAT Publicație auditată în semestrul II 1999 — Tiraj mediu zilnic vândut: 34.958

WEST BANK S.A.
Bulevardul Revoluției nr. 88, 2900 ARAD
AGENT WESTERN UNION | MONEY TRANSFER
Cel mai rapid mod de a primi bani din întreaga lume!

CU DOSUL ÎNAINTE?

România mai are o problemă. Abia am căzut de acord că obiectivul nostru strategic este integrarea în structurile euro-atlantice, care înseamnă pentru mulți doar că „e de bine" adică trai-neneacă, democrație, computere și concedii pe la tropice, că ne-am izbit de o alta. Și cum o luăm spre Europa? Cu fața ori cu dosul înainte? Pedofili din toate zările consideră că aurolacii noștri sunt mai apetisanți decât ai altora, politicienii noștri se desfată cu întreg poporul, fără deosebire de sex, investitorii străini consideră că economia nu-i destul de „erotică" să investească, pornografia hetero-sexuală invadează pe toate canalele spațiul public și românii au deja o altă temere. Ce ne facem cu homosexualii, lesbienele și bisexualii? Cu minoritățile sexuale, așadar. În urmă cu vreo doi ani, președintele Constantinescu, cu o zi înainte de a pleca la Haga, într-o vizită oficială în Olanda, semna eliberarea ultimului deținut în baza Articolului 200 C. P. Chiar și olandezii recunoșteau că, în prezent în România nimeni nu mai este arestat din acest motiv. Vasile Lupu, șeful delegației permanente române la Consiliul Europei, în timp ce-și făcea bagajele pentru a participa la actuala sesiune a Adunării Parlamentare a Consiliului Europei (APCE) de la Strassbourg, avea o neliniște. PDSR și ApR încă nu-și făcuseră publică poziția față de menționatul articol din Codul Penal, deși în momentul aderării României la CE, în 1993, PDSR și Teodor Meleșcanu, ministru de externe pe atunci, și-au însușit cererea APCE ca homosexualitatea să fie dezincriminată (cealaltă chestiune de care depinde suspendarea monitorizării României era cea a restituirii proprietăților imobiliare). Partidele cu litera „n" prin denumire nici nu vor să audă de problemă, ori CE și-a ridicat monitorizarea, însă România nu și-a respectat promisiunea. Dar, pe la articolul 200, care incriminează relațiile sexuale între persoanele de același sex, s-a umblat puțin. În iunie, deputații au abrogat art. 200, însă au introdus o prevedere prin care relațiile homosexuale sunt pedepsite dacă sunt săvârșite în public. „N-au înțeles care-i chestia" spun reprezentanții asociației „Accept" a minorităților sexuale din România. Dacă există o lege care se aplică numai homosexualilor, atunci legea e discriminatorie.

DORU SAVA

(Continuare în pagina 7)

J. O. Sydney 2000, Olimpiada sportivilor la care medicii împart medaliile?!

DUPĂ ANDREEA A URMAT MIHAELA

- **Suspendarea provizorie a Mihaelei, pentru dopaj, este făcută cu intenție - consideră secretarul general al FRA**
- **Tribunalul de Arbitraj va anunța, astăzi, decizia sa în cazul gimnastei Andreea Răducan**
- **În asentimentul majorității românilor, Mugur Isărescu i-a acordat 30.000 de dolari drept premiu, gimnastei noastre de aur, Andreea Răducan**

Pag. 9

De mâine, R. C. S. introduce în premieră la Arad

REȚEA TV PRIN CABLU DE FIBRĂ OPTICĂ

Pag. 2

„ÎN ȚARĂ E NEVOIE DE ORDINE. PARTIDUL DEMOCRAT POATE FACE ACEASTĂ ORDINE"

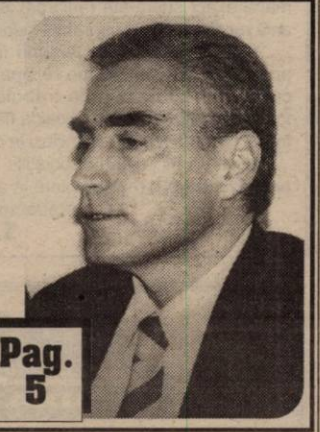

Interviu cu d-l PETRE ROMAN, președintele Partidului Democrat

Pag. 5

Pag. 7

Sănătatea - un sistem bolnav

HÂRTIE IMPRIMANTĂ PRODUCĂTOR
BANDĂ ADEZIVĂ
CALC, ROLE FAX
HÂRTIE XEROX IMPORT DIRECT
PERSONALIZARE FORMULARE CU REGIM SPECIAL
Agressione GROUP ROMANIA
P.L. Arad
Str. Căpitan Ignat nr. 8A
Tel: 214432, Fax: 214442

FII INSPIRAT
ALEGE
Husqvarna
281.492 – ARAD
421.077 – SEBIȘ
557.267 – SĂVÂRȘIN

RESTAURANTUL MIORIȚA
Primește comenzi și livrează urgent la domiciliul dumneavoastră
♦ 40 sortimente de Pizza ♦ mâncăruri gătite, ciorbe, minuturi, fripturi, desert
Sunați la 094-824626 și noi vom fi la dispoziția dvs.

Siguranță pentru casa ta
s.c. BEYLER DECOR s.r.l.
Producător uși metalice
3.500.000 lei până la 5.400.000 lei
ARAD
I.C. Brătianu nr. 35
(fosta 30 Decembrie)
Ziridava, etaj I
Telefon: 270 141

MOBIL VENEZIA
■ MOBILIER MODERN LA COMANDĂ
■ AMENAJĂRI SPAȚII COMERCIALE
■ MATERIALE IMPORT
■ CALITATE SUPERIOARĂ
STR. VIȘINULUI NR. 74
TEL: 057/224885
092/777361

ALGLASS
FIRME SI MATERIAL PUBLICITAR
● CASETE LUMINOASE ● BANERE ● COPERTINE
● MARCHIZE ● PANOURI PUBLICITARE ● LITERE VOLUMETRICE
Str. Roșiori nr. 26; Tel./Fax: 289053
Piața Spitalului Bl. 1D; Tel/Fax: 253868

CALENDAR

Joi, 28 septembrie

▼ Astăzi, Soarele răsare la ora 6 și 58 de minute și apune la ora 19 și 37 de minute.

▼ Au trecut 271 de zile din acest an. Au mai rămas 95 de zile până în 2001.

▼ **Praznicul zilei: Biserica ortodoxă** Cuv. Hariton Mărturisitorul; **Biserica romano-catolică**: Vences-lau, Laurențiu Ruiz; **Biserica greco-catolică**: Sf. Hariton Mărturisitorul;

De mâine, R. C. S. introduce în premieră la Arad

REȚEA TV PRIN CABLU DE FIBRĂ OPTICĂ

Vineri, în premieră, 1000 de abonați din Arad vor vedea ce înseamnă televiziune prin cablu atunci când se folosește tehnologie din ultima generație, de care puține orașe din țară au parte!

Pe lângă recepția impecabilă datorată cablului din fibră optică, abonații **Romania Cable System (RCS)** vor beneficia inclusiv de posibilitatea conectării la Internet.

Dl. Emilian Pintea, directorul RCS Arad, ne-a declarat că în perioada următoare, zilnic aproape 1000 de abonați din Vlaicu, Alfa și Micălaca vor fi conectați la noul sistem. „Până la sfârșitul anului, vechea rețea va fi înlocuită în totalitate cu noul sistem de transmisie bazat pe fibre optice", a apreciat directorul RCS Arad.

În ceea ce privește prețul abonamentului „la cablu", interlocutorul nostru a afirmat că acesta nu va fi afectat datorită introducerii cablului cu fibre optice. „Eventualele majorări vor surveni exclusiv din cauza devalorizării leului", a mai precizat dl. Emilian Pintea.

N. OPREAN

De trei luni

100 DE DISPONIBILIZAȚI ÎȘI (TOT) AȘTEAPTĂ „MĂLAIUL"

Aflați la ultima plată compensatorie, 100 de disponibilizați colectiv de la UTA, CONSTAR și AZOMA așteaptă de trei luni de zile să-și primească banii aferenți lunii iunie a. c.

Printre restanțieri se află și dl. Ioan Roncea, fost muncitor la UTA. „Parcă este un făcut, ne-a spus dânsul. Aproape lună de lună ni s-a promis că ne vom lua banii, însă, de fiecare dată când ne-am prezentat la CEC să-i ridicăm, am fost anunțați că iar am rămas pe dinafară."

Ca știre de ultimă oră, vă informăm că ieri, Agenția Națională de Ocupare și Formare profesională „s-a prins" să trimită oamenilor banii (260 de milioane de lei) undeva, pe săptămâna viitoare.

N. O.

A venit BARZA!

La Arad: Selejan Roxana Melissa, Cancar Dacian Sebastian, Matiș Flavius Claudiu, Don David, Michelis Cristian Răzvan, Racz Andrea Cristina, Pascal Corina, Makay Andrei, Doroț Ioan.

La Chișineu-Criș: Roșdaș, Cosmina Andreea.

La Lipova: Stoian Emanuel Daniel, Tăutu Mihaela.

METEO

Vremea va fi frumoasă, răcoroasă noaptea și dimineața. Cerul va fi degajat. Vântul va sufla în general slab. Dimineața, izolat, ceață pe văi.

Temperaturi maxime: 21 la 24°C. **Temperaturi minime**: 5 la 8°C

Meteorolog de serviciu, DANA GĂVRUȚĂ

UTILITARE

PIEȚE, TÂRGURI

Astăzi, este zi de piață agroalimentară la Curtici, Sebiș, Bata, Cermei, Zădăreni, Ghioroc, Săvârșin, Secusigiu, Sântana, Târnova, Zăbrani, Zerind. Tot astăzi au loc târguri săptămânale la Curtici, Sebiș, Cermei, Săvârșin, Secusigiu, Zerind.

Mâine, vineri, se desfășoară târguri săptămânale la Ineu, Șepreuș, Șimand.

FARMACIA DE SERVICIU

Farmaciile **„Sinapis"**, B-dul Revoluției, nr. 88, lângă Noul Stil, telefon 282369, **„Noua Farmacie"**, str. Andrei Șaguna, nr. 15, telefon 948 sunt de serviciu cu program non-stop.

URGENȚE STOMATOLOGICE

Cabinetul din str. Crișan (în spate la Gionelli), program non-stop. Telefon: 253794. Cabinetul din B-dul Revoluției nr. 62, ap. 17, între orele 9,00-19,00. Telefon: 256665.

Mâine, la Arad și Zădăreni:

O ZI FĂRĂ GAZ!

S. C. DISTRIGAZ NORD S. A. Sucursala Arad anunță consumatorii de gaze naturale din municipiul Arad și localitatea Zădăreni că datorită unor lucrări de remediere avarii pe racord alimentare SRMPI Arad se va sista furnizarea gazelor în ziua de vineri, 29 septembrie 2000, între orele 8,00-18,00.

Abonații sunt rugați să închidă robineții tuturor aparatelor consumatoare, așteptând revenirea gazelor cu robineții închiși.

S. A.

CURSUL VALUTAR*

– VALORI ÎNREGISTRATE IERI, 27 SEPTEMBRIE 2000

Denumirea valutei	BNR	BCR		BRD		Banca Transilvania		Banca Agricolă		Bursa neagră	
		C	V	C	V	C	V	C	V	C	V
Dolar	24029	23900	24100	23750	24200	23900	24300	23800	24160	23800	24000
Marca	10902	10518	10931	10662	10975	10300	10800	10600	10800	10600	10800

CONCERT SIMFONIC

Filarmonica de Stat prezintă astăzi, 28 septembrie, orele 19, un concert simfonic dirijat de maestrul **Cristian George Neagu**. Soliști **Laura Andrei, Bernadette Czumbil, Adrian Suciu, Attila Szekely**, participanți la Cursul de pian al profesorului **Gabriel Amiraș**.

În program: Robert Schumann - Konzertstüsck op.92, Concertul în la minor pentru pian și orchestră op. 54, p.I; Johannes Brahms - Concertele nr. 2 în re minor și nr. 2 în si bemol major pentru pian și orchestră, părțile I.

AU PLECAT DINTRE NOI!

✝ **Orodan Maria (1929), Gherasă Raveica (1923), Uncruț Gheorghe (1925), Panda Teodor (1948), Popovici Rozalia (1931)**

„ADEVĂRUL" VĂ ASCULTĂ

La telefonul dimineții, 280944, între orele 9,00-12,00

☎ **Dna Cizmaș Tudora**, domiciliată în cartierul Aurel Vlaicu, Bl. Z13, ne relatează următoarea situație: „Din 6 septembrie a. c. am montat în apartament contoare de apă caldă și rece și nu știu cum va trebui să plătesc cheltuielile pe luna mai sus menționată." Răspunsul nostru este următorul: până în data de 6 septembrie veți plăti consumul de apă caldă și rece în sistem Pausal, iar din 6 septembrie veți plăti ceea ce înregistrează contoarele.

☎ **Mai mulți cetățeni** ne întreabă ce înseamnă exact suprafața radiantă. Suprafața radiantă reprezintă doar suprafața caloriferelor.

☎ **DI. V. O.** solicită lămuriri în următoarea problemă: „O vecină ține în apartament cinci câini, care presupun că trebuie spălați etc. Întrucât consumă atât apă caldă cât și rece, n-ar trebui ca patrupezii să fie incluși la cheltuieli?"

Legea 114 privind asociațiile de proprietari nu prevede nici o reglementare în acest sens.

Redactor de serviciu,
S. AMBRUȘ

EXAMEN PENTRU ASISTENȚI MEDICALI

În perioada 2-10 octombrie, asistenții medicali și tehnicienii dentari se pot înscrie la examenul de grad principal. Examenul este organizat de Compartimentul managementul îngrijitorilor de sănătate din cadrul DSP Arad și este deschis tuturor asistenților medicali cu o vechime de cinci ani.

Taxa de înscriere este de 300.000 de lei. Examenul se va desfășura în zilele de 26-27 octombrie, constând într-o probă scrisă cu 100 de întrebări grilă. Informații suplimentare se pot obține la sediul DSP.

D. D.

CURSURI

Casa de Cultură a Municipiului Arad, anunță înscrieri la următoarele cursuri: dactilografie și lucrări de secretariat, lb. italiană, lb. germană, lb. engleză. Înscrierile se fac zilnic, la sediul instituției din str. Gh. Lazăr nr. 1, între orele 9-13. Informații la telefon 211.918.

HOROSCOP

Joi, 28 septembrie

Berbecul (21.03-20.04). Dacă vă mișcați repede și vă organizați bine activitățile, rezultatele nu se vor lăsa așteptate.

Taurul (21.04-20.05). Renunțați să vă implicați în unele afaceri, deoarece din informațiile pe care le primiți rezultă că partenerii nu sunt atât de serioși precum păreau la prima vedere.

Gemenii (21.05-20.06). Încercați să fiți atent la ceea ce se petrece în jur și învățați din greșelile altora.

Racul (21.06-22.07). Evitați agresivitățile verbale, chiar dacă sunteți nervos și simțiți nevoia să vă descărcați.

Leul (23.07-22.08). Amânați pentru mâine luarea deciziilor importante, la fel și rezolvarea sarcinilor de dificultate mai mare.

Fecioara (23.08-22.09). Aveți tendința de a judeca lucrurile fără obiectivitatea ce vă caracterizează în mod obișnuit și măsurile pe care intenționați să le luați pot conduce la rezultate mai slabe.

MOCHETA
Arad, Piața Gării
Telefon 235221
Vinde și montează mochetă la prețuri cu o reducere de 10-20%

Balanța (23.09-22.10). Nu prea agreați munca în echipă și considerați că sunteți în stare să faceți față de unul singur situațiilor care apar, lucru care rămâne de văzut.

Scorpionul (23.10-21.11). Apariția unor tensiuni în interiorul cuplului nu sunt excluse, îndeosebi spre sfârșitul zilei. Depinde mult de atitudinea dvs. dacă lucrurile vor reveni rapid la normal.

Săgetătorul (23.11-21.12). Există atât colegi cât și unii amici care încearcă în diferite ocazii să vă tragă pe sfoară, nedându-și seama cu cine au de-a face în realitate.

Capricornul (22.12-19.01). Lucrurile evoluează firesc până spre seară, când pot apărea probleme, însă nu de amploare.

Vărsătorul (20.01-19.02). Capacitatea dvs. de concentrare lasă destul de mult de dorit și din această cauză comiterea unor greșeli flagrante nu este exclusă.

Peștii (20.02-20.03). Dacă vă nemulțumește cumva atitudinea partenerului, spuneți-i pe șleu ce aveți pe suflet. Mai multă spontaneitate în viața de cuplu face bine.

ADEVĂRUL
COTIDIAN INDEPENDENT ARAD
Editor: S.C. ADEVĂRUL S.R.L. Arad
COD FISCAL R 1681938 ● COD SICOMEX 19.604 ● CERTIFICAT J 02/1886 / 31X 1991 ● COD SIRUES 020956601 ● ISSN 1220 - 7489

Redacția și administrația: 2900 Arad, Bd. Revoluției nr. 81. Telefoane: SECRETARIAT - 281802, fax 280655, 280625; ADMINISTRAȚIE - CONTABILITATE - 281797; MICA PUBLICITATE - 210775; MAREA PUBLICITATE - 280904; CLUBUL PRESEI - 280989.

Consiliul de administrație: președinte - **DOREL ZĂVOIANU,** telefon 281802, 280625; vicepreședinte - **MIRCEA DORGOȘAN,** telefon 210776; membri: **DOREL BARBU,** telefon 281797; **NICU COJOCARU,** telefon 280904; **MIRCEA CONTRAȘ,** telefon 280854.

Colegiul de redacție: MIRCEA CONTRAȘ (redactor-șef); **MARCEL CANCIU** (șef secție foto), telefon **281701; ALEXANDRU CHEBELEU** (șef secție sport), telefon **281701; NICU COJOCARU** (șef secție publicitate) telefon/fax: **280904; GABRIELA GROZA** (secretar general de redacție), telefon **280854**; **VASILE FILIP** (șef secție cultură-învățământ), telefon **281855; 280003; SORIN GHILEA** (șef secție tineret) telefon **281855, 280003; IOAN IERCAN** (șef secție politică), telefon **280943; DORU SAVA** (șef secție social-economic), telefon **281738; ȘTEFAN TABUIA** (șef secție actualități), telefon **281855; 280003; DOREL ZĂVOIANU** (președinte al Consiliului de administrație), telefon **281802, 280625.**

Tiparul executat la S.C. MEDIAGRAF S.A. ARAD, str. Feleacului F.N., telefon 250902, fax 250920

„Adevărul" poate fi citit și pe Internet la adresa http://adevarul.arad.ro

PREȚUL AURULUI

Banca Națională: Pentru gramul de aur de 24 K, prețul cu ridicata - 211.082 **lei**, iar prețul de achiziție - **189.973 lei.** Prețuri valabile ieri.

Piața neagră - Aur 14 K: cumpărare - 110.000 lei/g, vânzare - 130.000 lei/g. **Aur 18 K**: cumpărare - 140.000 lei/g, vânzare - 170.000 lei/g.

CINEMATOGRAFE

Dacia: Acasă la coana mare (SUA) 9,30; 11,45; 14,00; 16,00; 18; 20.

Mureșul: Fantasia 2000 (SUA) 10,00; 12,00;

Băiatul cu apă rece (SUA)14,00; 16,00; 18,00

Arta: Sfârșitul aventurii (SUA) 15,00; 17,00; 19,00

Sala Mică: Colecționarul de oase (SUA) 15,30;

Echipa de serviciu
GABRIELA GROZA
-secretar de redacție.
Bianca Felea, Ioan Leac, Dina Rujan, Ramona Vidulescu
– tehnoredactare computerizată.
Lucian Baltă, Anca Bugariu, Diana Duțu, Doina Jurcă
– corectură.

Ceartă la nivel înalt

GARDIANUL-ŞEF S-A OŢĂRÂT LA PREFECTUL NILA

Marți, 26 septembrie, la Centrul școlar pentru deficienți de vedere, de pe str. Ghica Vodă, au avut loc evenimente importante.

Solicitat de unii elevi interni, bruscați de gardienii publici de la poarta instituției, prefectul O. Nilă l-a chemat operativ pe mai-marele gardienilor publici, Ioan Klein. Scandalul între elevi și gardieni va face obiectul unei anchete. După rezolvarea situației (transferul gardienilor) cele două vip-uri au ieșit la un „tete-á-tete" pe culoarul școlii.

Prefectul i-a reproșat dlui Klein lipsa de interes pentru repartizarea unor gardieni în posturi adecvate. Mai exact: 1 neselecționarea persoanei potrivite; 2. lipsa consultului „psihologic"; 3. tonul agresiv și nepotrivit folosit de dl. Klein, atât în relația cu subordonații (recte, sindicatul...) dar și în discuția cu prefectul. „Dumneata mă agresezi verbal chiar acum" - a conchis dl. prefect.

Folosind un ton ridicat și exprimare mai mult decât colorată, comandantul I. Klein spunea prefectului: „De aia merg toate așa rău în țară, că suntem toți mâncători de rahat!" Aferim!

A. BOROȘ

Duminică, la Arad

PESTE 450 DE CÂINI VOR PARTICIPA LA EXPOZIȚIA INTERNAȚIONALĂ

Duminică, la Arad, va avea loc Expoziția Chinologică Internațională C. A. C. I. B. organizată de către filiala arădeană a A. CH.R (Asociația chinologică Română). Sunt înscriși 456 de câini din 89 de rase canine. Aceștia vor fi arbitrați în 10 ringuri, de 10 arbitri internaționali. Participă câini din **Franța, Olanda, Austria, Germania, Cehia, Ungaria, Slovenia, Polonia, Rusia, Ucraina, Iugoslavia, Slovacia, Croația și România**. Ciobănești românești-carpatin și mioritic vor fi singura rasă admisă să participe fără a fi trecuți în catalog și fără plata taxelor aferente. Publicul va putea intra la expoziție prin cele trei intrări ale ștrandului Neptun - locul de desfășurare al concursului. Vor fi prezente echipele canine campioane ale României și Ungariei. De asemenea, echipa de dresaj a Asociației Bihor va face demonstrații.

B. O.

DE LA POLIȚIE, PE SCURT

Trecere frauduloasă a frontierei

Poliția îl cercetează în stare de arest preventiv pe **Latko Ferencz**, de 34 ani, din Harghita. Acesta a trecut fraudulos frontiera de stat în Ungaria. Împotriva autorului Parchetul a emis mandat de arestare preventivă pe timp de 5 zile.

Profilați pe biciclete și telefoane celulare

Sunt cercetați în stare de reținere urmând a fi prezentați Parchetului **Gligor Claudiu**, de 16 ani și **Gergel Dan Iulian**, de 18 ani, ambii din Arad, fără ocupație. Aceștia sunt autorii mai multor furturi de biciclete și telefoane celulare comise pe raza municipiului Arad în cursul acestei luni.

Braconaj la lumina farurilor

Dincul Vasile, de 30 ani, din Miniș, **Vasilescu Eugen**, de 35 ani, din Cuvin, ambii vânători autorizați, și **Martinchi Dorin**, de 26 ani, din Sâmbăteni. Sunt cercetați în stare de libertate. Aceștia au braconat un iepure la lumina farurilor ...

Gardian public înjunghiat

Prisecaru Constantin, de 57 ani, din Horia este cercetat în stare de libertate. În noaptea de 25/26 septembrie a.c. acesta a avut o altercație cu ginerele său **Lisma Ștefan**, de 36 ani, moment în care la domiciliul acestora a apărut, în vizită, **Lucaciu Ioan**, de 35 ani, din Vladimirescu, gardian public, care a intervenit pentru aplanarea conflictului dintre cei doi. Prisecaru Constantin l-a înjunghiat cu un cuțit pe Lucaciu Iuliu, fapt ce a necesitat internarea acestuia în spital, fiind supus unei intervenții chirurgicale.

Furt ... la beție

Copirzan Marius-Tiberiu, de 48 ani, din Pecica este autorul furtului comis în 25/26 septembrie a.c. Acesta a sustras autoturismul AR.02.ZVK, proprietatea lui **Ihnatiuc Nicolae** din localitate care l-a condus în timp ce se afla sub influența alcoolului. Poliția îl cercetează în stare de libertate.

Fără acte de proveniență

Cu ocazia unei acțiuni efectuate în piețele de pe raza municipiului Arad au fost depistați: **Baranca Cătălina**, de 18 ani, **Bolnandir Cornelia**, de 36 ani și **Gabor Matei**, de 30 ani, toți din Arad. Aceștia comercializau produse nealimentare pentru care nu posedau acte de proveniență. Conform Legii 12/1990 au fost amendați cu câte 150.000 lei.

BALUL MILENIULUI

Mâine, la Casa de Cultură din Arad va avea loc „Balul Mileniului", organizat de clasele a XII-a a Liceului Vasile Goldiș. Principalii organizatori ne-au declarat că „balul va fi o surpriză totală iar atmosfera va fi ... apocaliptică". Invitații speciale le-au fost adresate băieților de la formația ANIMAL „X". Imediat după bal elevii liceului Vasile Goldiș vor avea perilejul să se distreze în discoteca „VIVA".

B.O.

RUTIERE

● În cursul zilei de marți polițiștii de la circulație au reținut 7 certificate de înmatriculare pentru defecțiuni tehnice, au aplicat 76 amenzi în valoare de 7.175.000 lei și au ridicat în vederea suspendării 9 permise de conducere, din care două pentru conducere sub influența alcoolului. Este cazul lui **Szoke Zoltan**, cu autoturismul AR-04-EZD și a lui **David Daniel** cu autoturismul AR-04-HMB, ambii din Arad.

● În 26.09.a.c. ora 8,00 pe raza municipiului Arad, **Luca Sorin-Leontin**, de 33 ani, din Arad în timp ce a condus autoturismul AR-16-FFT a surprins și accidentat grav pe **Pușcaș Ion**, de 73 ani, din Arad. Acesta se angajase în traversarea străzii prin loc nepermis și fără să se asigure.

● A fost depistat conducând pe drumurile publice un tractor neînmatriculat, **Indrienii Emeric**, de 41 ani, din Turnu. Este cercetat în stare de libertate.

GAZ METAN, LA SEMLAC

Primăria Semlac a intrat în posesia majorității avizelor necesare pentru distribuția gazului în comună. Racordul se va face de la o conductă care vine de la Calacea.

Primarul comunei Semlac, d-na **Letiția Stoian**, preciza că toate cheltuielile de proiectare și de distribuție vor fi suportate de Petrom Timișoara, urmând ca firma să-și recupereze banii din vânzarea gazului. Se preconizează ca anul viitor să înceapă lucrările specifice de realizare a acestui obiectiv. De săptămâna viitoare, delegați ai primăriei Semlac vor face un sondaj de opinie în comună, pentru a afla numărul familiilor care optează pentru gaz.

T. M.

Cosmorom vine în Arad!

- Noul operator de telefonie mobilă **Cosmorom** sosește în Arad!
- Până la 31 octombrie, ai **2 oferte speciale:**

Cosmorom: primul serviciu GSM cu abonament cu **taxare la secundă**
▶ **3 luni abonament gratuit**

Cosmo: primul serviciu GSM cu cartelă de reîncărcare cu **taxare la 15 secunde**
▶ **1 cartelă de 10 $ gratuit**

cosmorom GSM

Grăbește-te acum la magazinele agenților autorizați Cosmorom:
Oficiile Comerciale Romtelecom: Nr. 1 - Bd. Revoluției nr. 46-48, tel. (057) 204 756;
Nr. 2 - Str. 1 Decembrie 1918 nr. 4-6, tel. (057) 204 733 Nr. 3 - Bd. Revoluției, tel. (057) 204 641;
Nr. 4 - Str. Fulgerului nr.1, tel. (057) 204 742; Nr. 5 - Str. Voinicilor, tel. (057) 204 681

Informații la (01) 404 1234

Astăzi, miniștrii de Interne și ai Justiției din UE ar putea dezbate

SCOATEREA ROMÂNIEI ȘI BULGARIEI DE PE LISTA „NEAGRĂ" A VIZELOR

Consiliul ministerial pentru Afaceri Interne și Justiție al Uniunii Europene are pe ordinea de zi, astăzi, regulamentul Comisiei Europene privind includerea României și Bulgariei în rîndul statelor ai căror cetățeni nu au nevoie de vize pentru a intra în spațiul UE, a declarat, ieri, agenției MEDIAFAX negociatorul-șef pentru aderarea României la UE, Aurel Ciobanu-Dordea.

Oficialul român a precizat că miniștrii de Interne și de Justiție din țările UE vor dezbate și o propunere comună a Belgiei, Olandei și Luxemburgului referitoare la regulament. Cele trei țări propun introducerea unor criterii de performanță a căror îndeplinire ar constitui garanția că România și Bulgaria nu sunt furnizoare de imigrație ilegală.

Comisia Europeană a aprobat, în luna ianuarie, recomandarea privind eliminarea României și Bulgariei de pe "lista neagră" a vizelor. La rîndul său, Parlamentul European a adoptat raportul în luna iulie.

"Vom vedea dacă se ia o decizie în privința regulamentului sau dacă va fi amînată pentru o reuniune ulterioară", a spus oficialul român. Aurel Ciobanu-Dordea a afirmat că, "mai mult ca sigur", raportul Comisiei va suferi modificări, ceea ce va determina retrimiterea lui la Parlamentul European. Conform procedurii, regulamentul nu poate fi adoptat mai tîrziu de 1 martie 2001, "într-o formă care convine sau nu" României, a adăugat negociatorul-șef.

ÎN ATENȚIA CONSILIULUI EUROPEI

Adrian Năstase, membru al delegației României la Adunarea Parlamentară a Consiliului Europei, a redactat, ieri, o declarație prin care protestează față de atitudinea Comitetului Olimpic Internațional în cazul gimnastei române Andreea Răducan.

"E un abuz de drept care încalcă prezumția de nevinovăție, pentru că retragerea medaliei s-a făcut înainte de epuizarea tuturor căilor de atac. Folosirea abuzivă a măsurilor de luptă împotriva dopajului afectează în acest caz nu numai performanțele sportivilor, favorizează pe unii sportivi și îi defavorizează pe alții, afectează imaginea echipelor și chiar pe cea a țărilor", consideră Adrian Năstase.

Demersul lui Năstase a stîmit imediat adeziunile unora dintre cei mai cunoscuți și influenți lideri ai Consiliului Europei. Documentul e semnat și susținut de delegația română, de liderul grupului socialist din CE, de liderii delegațiilor britanică, italiană, franceză, ungară, ucraineană, poloneză, turcă și spaniolă. Declarația va fi trimisă Comitetului Olimpic Internațional. Ea are la bază Convenția europeană împotriva dopajului, ale cărei prevederi ar fi fost încălcate, potrivit celor peste 20 de semnatari.

ARIERATELE ȘI SALARIILE DIN SECTORUL BUGETAR RĂMÂN OBSTACOLE ÎN ÎNDEPLINIREA ACORDULUI CU FMI

Guvernul are două obstacole în îndeplinirea prevederilor din acordul încheiat cu FMI, respectiv problema arieratelor și a salariilor pentru regii și sectorul bugetar, a declarat, ieri, ministrul Finanțelor, Decebal Traian Remeș.

Remeș a afirmat că România "mai are motive de optimism" la acordarea tranșei a doua din acordul stand-by, ca urmare a discuției în board-ul FMI de la sfîrșitul lunii octombrie a problemei României.

"Șansa depinde de modul în care Guvernul va pune în aplicare noile măsuri", a spus Remeș.

Remeș a precizat că, în privința șalariilor, Guvernul are în vedere o "reducere numerică la unii ordonatori de credite, care nu s-au încadrat în programul gîndit pentru această perioadă". El a spus că Executivul va începe să verifice arieratele și va lua măsuri împotriva celor care nu-și achită datoriile potrivit ordonanței în acest sens.

În cazul întreprinderilor din domeniul utilităților publice, Remeș a afirmat că s-a înregistrat o depășire a nivelului arieratelor de 22-23% față de ceea ce era prevăzut pentru această perioadă.

STALIN RĂMÂNE CETĂȚEAN DE ONOARE AL BUDAPESTEI

Consiliul Municipal din Budapesta s-a pronunțat, marți, împotriva unei moțiuni prezentate de extrema dreaptă care cerea retragerea titlului de cetățean de onoare al orașului acordat lui Iosif Visarionovici Stalin, transmite AFP.

"Nu putem rescrie istoria și nu suntem responsabili de greșelile înaintașilor noștri", a declarat primarul Budapestei, Gabor Demszky.

El a obținut majoritatea în Consiliul Municipal pentru respingerea moțiunii susținute de consilierii de extremă dreaptă (Patridul Dreptății și Vieții Ungare - MIEP), care cerea ca numele lui Iosif Visarionovici Stalin să fie șters de pe lista cetățenilor de onoare ai orașului.

Dictatorul sovietic, mort în 1953, a primit acest titlu în 1947, cînd Ungaria era una din țările satelit ale URSS.

PREMIERUL MUGUR ISĂRESCU INTENȚIONEAZĂ SĂ-ȘI LANSEZE OFICIAL CANDIDATURA LA PREȘEDINȚIE PESTE DOUĂ SĂPTĂMÂNI

Sursele guvernamentale au precizat că, inițial, premierul a dorit să realizeze acest lucru peste o săptămînă, motivul care a stat la baza acestei amînări fiind suprapunerea cu lansarea candidaturii președintelui PDSR, Ion Iliescu.

Premierul Mugur Isărescu a afirmat că, din cauza problemelor legate de rectificarea bugetară și de negocierile cu FMI, nu a putut să se ocupe de problema campaniei electorale decît abia la începutul săptămînii trecute și a arătat că îi mai trebuie cîteva zile pentru a pregăti acest eveniment.

El a afirmat că a ajuns la concluzia, după nouă luni de guvernare, că este dificil să conducă un guvern fără a beneficia de sprijinul partidelor politice și a arătat că un președinte independent ar putea păstra un echilibrul al dialogului dintre puterile politice.

Isărescu a spus că Adrian Vasilescu, consilier guvernamental, l-a asigurat de faptul că nici o prevedere legală nu îi impune să demisioneze din funcția de guvernator al BNR pentru a candida la președinție.

Șeful Executivului a precizat că, în cazul în care nu va cîștiga alegerile generale, se va întoarce la BNR, pînă cînd Parlamentul îl va schimba sau se va îndrepta către sectorul privat. "Vreau să dovedesc că pot face ceva și în acest domeniu, nu doar de slujbaș al statului", a spus Isărescu.

El a adăugat că, săptămîna viitoare, va prezenta în fața Parlamentului raportul celor nouă luni de guvernare.

Dincolo de obiecte, povestea metafizică

„Onisim Colta nu seamănă cu un artist contemporan", a remarcat criticul de artă **Pavel Șușară** la vernisajul expoziției de pictură, desen și acuarelă - Colta de ieri. Spațiul acestei expoziții (care marchează 25 de ani de la debutul lui Colta) nu a fost, așadar, ales la întâmplare - Muzeul de Artă. Lucrările lui Onisim Colta nu cer un exercițiu al privirii - pe care o cuceresc de la început - ci un exercițiu mult mai dificil al gândirii. Pentru că, așa cum spunea Pavel Șușară, „în spatele hiperrealismului picturilor sale se ascunde o poveste metafizică"

C. L.

JOI, 28 SEPTEMBRIE 2000

TVR 1

7,00 Telematinal
9,05 Știri TVR Craiova, Cluj, Iași, Timișoara
9,55 Jocurile Olimpice Sydney 2000. Atletism (1500 m, semifinale - Gabi Szabo), Box (semifinale), Baschet masculin (sfert de finală), Handbal feminin (sfert de finală).
15,40 Orice e posibil - s.
16,00 Conviețuiri
17,30 Să vezi și să nu crezi! -s.
17,55 Corect!
18,05 Medicina pentru toți
18,30 Jocurile Olimpice Sydney 2000
20,00 Jurnal * Meteo
20,35 Jocurile Olimpice Sydney 2000
20,45 Teatrul Național de Televiziune prezintă: **Poveste imorală** - s. episodul 2
21,45 Cu ochii'n patru
22,30 Reflecții rutiere
22,45 Jurnalul de noapte
23,00 Jocurile Olimpice Sydney 2000

TVR 2

7,00 Obsesia - s. rel.
8,30 Domnișoara Andreea - s. rel.
9,20 Orizont spiritual - rel.
9,50 Arca lui Noe - rel.
10,20 Documente culturale - rel.
11,15 Televiziunea, dragostea mea - rel.
12,10 Domnișoara Andreea - s.
13,00 Calea regelui - s.
14,00 Tribuna partidelor parlamentare
14,30 Retrospectiva premiilor APTR, 1996
14,10 Bimilionarul - acțiune, Franța, 1998
15,30 Știri
15,35 Jocurile Olimpice Sydney 2000
18,30 Telejurnal TVR 2
19,00 Mare schimbătoare - s.
20,00 Jocurile Olimpice Sydney 2000
22,40 Știri
22,45 Drogul morții - acțiune, SUA, 1990
0,25 Știri bancare
0,30 TVM. Mesager

PRO TV

7,00 Bună dimineața, Pro TV e al tău!
10,00 Tânăr și neliniștit - s., rel.
11,00 De la Pământ la Lună - s. rel.
12,00 News Radio - s.
(●) 12,30 Tineri asasini - thriller, SUA, 1986
14,15 Specialiștii - s.
15,10 Mortal Kombat - s. rel.
16,00 Tânăr și neliniștit - s.
16,50 Sens unic
17,00 Știrile Pro TV
17,30 Viața bate filmul - talk show
18,20 Vremea
18,30 Jesse - s.
19,00 Știrile Pro TV
19,55 Momente de aur ale Jocurilor Olimpice
20,00 Ferma veselă - comedie, SUA, 1988
21,55 Știrile Pro TV
22,00 Chestiunea zilei
23,30 Știrile Pro TV
23,45 Nebun după tine - s.
0,15 De la Pământ la Lună - s.
0,45 Seinfeld - s.
(▲) 1,15 Asasin din dragoste - dramă psihologică/acțiune, SUA, 1993. Partea a doua

TV ACASĂ

10,00 Știrile de Acasă - rel.
10,30 Acasă la bunica - rel.
10,45 Căsuța poveștilor - rel.
11,00 Dragoste și putere - rel.
11,30 Fiorella - rel.
12,20 90-60-90 Fotomodele - s., rel.
13,10 Luiza Fernanda - s. rel.
14,05 Războiul pasiunilor - s., rel.
15,00 Înger sălbatic - s.
15,50 Miracolul iubirii - s.
16,45 Desene animate
16,55 Acasă la români
17,00 Dragoste și putere - s.
17,30 Fiorella - s.
18,20 Acasă la bunica
18,30 Știrile de Acasă
19,05 Războiul pasiunilor - s.
20,00 90-60-90 Fotomodele - s.
21,00 Luiza Fernanda - s.
22,00 Butterfield - f. SUA, 1960, cu Elizabeth Taylor, Laurence Harvey
0,00 Închiderea programului Acasă

ANTENA 1

7,00 Observator
8,00 Aventurile lui Sinbad - s.
9,00 Suflete rătăcite - s.
10,00 Știri
10,10 Zile din viața noastră - s. rel.
11,00 Pe drumul sălbatic - dramă, SUA, 1962
13,00 Știrile amiezii
13,15 Adevărata dragoste - dragoste, SUA, 1989
15,00 Dragostea învinge - s.
16,00 Zile din viața noastră - s.
17,00 Joi TeleEurobingo 2
19,00 Observator
20,00 Din dragoste, cu Mircea Radu
22,00 Marius Tucă Show
23,00 Observator
(▲) 23,30 Cu sânge rece - dramă, SUA, 1996

PRIMA TV

7,00 Milagros - rel.
8,00 Prima Mix
15,00 Milagros - s.
16,00 Stil - rel.
17,00 Comisarul Rex - s.
18,00 Focus
19,00 Real TV
19,30 Impact
20,00 Jocker
21,50 Cronica cârcotașului
22,00 Focus
22,30 Obiectiv
23,30 Impact - rel.
0,00 Comisarul Rex - s. rel.
0,55 Clip Art
1,00 Focus - rel.

TELE 7 ABC

7,00 Bună dimineața, România!
10,00 Teleshopping
10,25 Economic ABC - rel.
10,50 Gura lumii - rel.
11,00 Dan Diaconescu în direct - rel.
12,00 Reporter Tele 7 - rel.
13,00 Ora unu a venit - rel.
13,05 Reporter Tele 7 - rel.
13,30 24 din 24 - rel.
14,00 Clubul microbiștilor
15,00 Teleshopping
15,30 Tinerețe fără bătrânețe
16,00 Post Meridian
17,00 Dați vina pe Corina
18,00 Cutia muzicală - rel.
18,50 Pariul Trio. Loto
19,00 Telejurnal
19,30 Economic ABC
19,45 Gura lumii
20,00 Dan Diaconescu în direct

TV ARAD

7,00 Observator
7,55 Aerobic Show
8,00 Aventurile lui Sinbad - s.
9,00 Suflete rătăcite - s.
10,00 Știri
10,10 Știri TVA - rel.
11,00 Pe drumul sălbatic - dramă, SUA, 1961
13,00 Știrile amiezii
13,15 Dragoste adevărată - dragoste, SUA, 1989
15,00 Dragostea învinge - s.
16,00 Zile din viața noastră - s.
17,00 Divertisment
18,00 Viața spirituală
18,30 Știri TVA
19,00 Observator
20,00 Din Dragoste
22,00 Marius Tucă Show
23,00 Știri TVA
În continuare program identic cu cel al Antenei 1

TV INTERSAT

8,55 Deschiderea programului
9,00 Dulce ispită - f., rel.
10,00 Preciosa - s.
11,00 Știrile Intersat - rel.
12,00 Farse - f., rel.
13,30 Obiectiv economic - rel.
13,45 Comorile lumii - rel.
14,00 Emisiune în limba maghiară - rel.
15,00 Radical Power - rel.
15,30 Provocarea naturii - s.
16,00 Trei ceasuri rele - film
17,00 Umbre - rel.
17,30 Underdog show - s.
18,00 Avanpremiera știrilor Intersat
18,02 Lumea adâncurilor - s.
18,15 Știrile Intersat
19,00 Dulce ispită - s.
20,00 Destine - emisiune în direct
21,00 Caruselul norocului - film

HBO

10,00 Ape ostile - acțiune, SUA, 1997
11,45 Un cavaler în Camelot - aventuri, SUA, 1998
13,15 Mizerabilii - dramă, SUA, 1998
15,30 Mașini uzate - comedie, SUA, 1998
17,30 Twister - acțiune, SUA, 1996
19,30 Băiat de treabă - acțiune, SUA, 1997
21,00 Operațiunea Broken Arrow - acțiune, SUA, 1996
22,45 Totul despre sex - s.
23,15 Pact cu diavolul - dramă, SUA, 1997
1,30 XTRO - horror, SUA, 1983

ATOMIC TV

7,00 Selector
10,25 Reactor
10,30 Atomic Café - rel.
11,00 Atomix
14,00 Interactiv
15,30 Proaspete și fierbinți
15,55 Reactor
16,00 Metropolis cu Dinu
17,00 Selector
19,00 Atomix
21,55 Reactor
22,00 Hai Hui - rel.
22,30 Selector
23,00 Klub Bizzar - rel.
0,00 Insomnia

RADIO ARAD & RADIO CONTACT (99,1 MHZ)

5,00-8,00 Lupta cu somnul; 8,00-10,00 Bună dimineața, Arad!; 10,00-12,00 Tovarășii mei; 12,00-14,00 Pulsul zilei; 14,00-15,00 Radio Magazin DW; 15,00-17,00 Contact FM; 17,00-19,00 Muzica pe sufletul tău; 19,00-19,30 Bună seara, Arad!; 19,30-20,00 Albumul zilei; 20,00-21,00 Generația în loden; 21,00-22,00 Lumea voastră; 22,00-24,00 În arșița muzicii; 24,00-1,00 Contact FM

RADIO PRO FM (92,1 MHz)

1,00-3,00 TOP 30 AIRPLAY PRO FM (r) cu Cristi Schnebli; **3,00-5,00 MUZICĂ; 5,00-5,30 BULETIN DE ȘTIRI** la fiecare sfert de oră; **5,30-8,00 PRO FM PÂNĂ LA UNU** cu Nono Semen și Laura Călăceanu; **7,00-10,00 PRO FM PÂNĂ LA UNU** cu Cătălin Lăpușcă; **10,00-13,00 PRO FM PÂNĂ LA UNU** cu Mihai Dobrovolschi; **13,00-14,00 13-14 CU ANDREI** cu Andrei Gheorghe; **14,00-17,00 POFTIM PRO FM** cu Cristian Pavel; **17,00-19,00 ARBEMA PREMIUM MUSIC** cu Cătălin Lăpușcă; **19,00-22,00 ACULTĂ-ȚI MUZICA** cu Andi Moisescu; **22,00-23,00 AUTO PRO FM CLUB** cu Dan Vardie; **23,00-1,00 RONDUL DE NOAPTE** cu Răzvan Exarhu

RADIO TIMIȘOARA

6,00 Ceasurile dimineții; 8,00 Muzică populară cu dedicații; 9,00 Cânt din suflet; 9,35 Amintiri, amintiri...; 10,00 De zece ori România; 11,00 Gramofon; 12,00 Miez de zi la polul vest; 13,00 Emisiune în lb. germană; 14,00 Emisiune în lb. maghiară; 15,00 Emisiune în lb. sârbă; 16,00 Radio cocktail; 18,00 Actualitatea radio; 18,10 Un răspuns pentru fiecare; 19,00 Radiojurnal; 19,15 Vârful de lance; 20,05 Școala pământului; 20,50 Călătorie în lumea poveștilor; 21,00 Curierul de seară Știri: 6,00; 7,55; 9,00; 11,00; 12,50; 17,00; 20,00; 21,00; 21,55.
Radio Jurnal: 7,00; 16,00; 19,00.

RADIO SEBIȘ

6,00-9,00 Matinal „21"
9,00-10,00 „Alo, tu alegi!"
10,00-12,00 Cafeaua de zece
12,00-14,00 Magazin 21
14,00-15,00 Astăzi te sărbătorim - muzică populară cu dedicații
15,00-18,00 La bani mărunți - talk show
18,00-19,00 La mulți ani! - dedicații muzicale
19,00-20,00 Casa noastră
20,00-22,00 Expresul de seară
22,00-24,00 Club 21
0,00 92,1 Insomnii

„ÎN ȚARĂ E NEVOIE DE ORDINE. PARTIDUL DEMOCRAT POATE FACE ACEASTĂ ORDINE”

Interviu cu dl Petre Roman, președintele Partidului Democrat

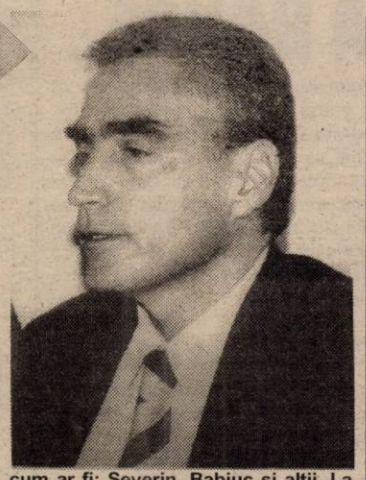

„Să fim judecați după faptele noastre”

– D-le președinte, nu o dată ați criticat neajunsurile actualei guvernări, din care face parte și Partidul Democrat. Cu ce argumente veniți pentru a delimita PD-ul de eșecurile guvernării?

– Am spus întotdeauna și la modul direct să fim judecați după faptele noastre. După faptele noastre de guvernare. Au fost și greșeli, ni le asumăm. Au fost neîmpliniri. Dar, în general, participarea noastră la guvernare a fost conformă cu angajamentul nostru și promisiunile noastre pe care le-am făcut în campania din '96. Nu putem fi mulțumiți de rezultatele actualei guvernări, nici de prima guvernare, nici de-a doua și nici de aceasta. Trebuie să spunem următorul lucru: oricum, țara merge înainte. Ar fi o prostie întoarcerea la o guvernare care a stopat reformele în România, care a stopat modernizarea României, care a făcut ca România să rămână mult în urmă față de celelalte țări care au plecat ca și noi din regimul comunist, acea guvernare pe care am avut-o între '92 și '96. Acea guvernare nu trebuie să se mai întoarcă în România. De aceea spunem: judecați-ne după faptele noastre, vedeți care este capacitatea noastră de a duce România mai departe. În domeniile pe care le-am avut noi la dispoziție, fie că a fost vorba de infrastructuri, cum ar fi șosele, căi ferate, comunicații, fie că este vorba despre domeniul restructurării sectorului energetic, fie că este vorba despre sectorul important al protecției sociale, să nu uităm că PD a fost capabil ca fără nici o sursă bugetară să pună pe picioare Fondul Național de Solidaritate. Este unicul instrument la dispoziție pentru a ne lupta cu sărăcia extremă. De curând, ați auzit de cazul elevului Matei Traian Ionuț, din Alba-Iulia, care avea nevoie de urgență de un transplant medular care nu se putea face decât în Franța. Din Fondul Național de Solidaritate i-am dat suma respectivă. Este unul din multele exemple. În domeniul în care noi am fost implicați am avut oameni capabili, competenți și cu aceștia ne prezentăm și acuma.

„PDSR nu este un partid social-democrat”

– Mereu se vorbește de un pol social-democrat în România. PDSR se erijează în făuritor al acestui pol social-democrat. Dar este PDSR un partid social-democrat? Și de ce rămâne PD spectator la acest demers?

– Noi am obținut statutul de partid social-democrat, membru în Internaționala Socialistă, în Partidul Social-Democraților europeni după un traseu destul de complicat în care PD a dovedit și capacitatea sa democratică și capacitatea sa reformistă. Față de acest traseu parcurs de PD, PDSR este departe de a-l putea parcurge. În primul rând judecă cu aceleași scheme, judecă cu aceleași măsuri cu care se judeca și acum 20 sau 40 de ani. Din acest punct de vedere PDSR nu este un partid social-democrat. Am spus-o tot timpul. Nu numai că aceasta nu înseamnă că nu am gândit că PDSR ar putea să evolueze și ar fi de dorit ca PDSR să evolueze. Această evoluție însă nu am resimțit-o, și dumnealor vor să revină la guvernare cu același bagaj de gândire întoarsă spre trecut, aceleași scheme ale unei economii etatiste în timp ce puținul profit dintr-o asemenea economie te duce spre interese partizane, oculte. PDSR promovează temporizarea, încetinirea întemeierii economiei românești concurențiale, private. Toate acestea sunt perfect percepute în lumea largă și noi sperăm că ele vor fi percepute și de către alegători.

„PD are o serioasă rezervă de cadre”

– Spuneați la un moment dat că partidul se întărește prin plecarea unor lideri - și nu dintre cei necunoscuți - cum ar fi: Severin, Babiuc și alții. La prima vedere, afirmația pare un paradox. Cum o explicați?

– PD are în primul rând o rezervă serioasă de cadre de primă mărime. Plecarea unora nu înseamnă mare pierdere pentru partid. Sau să luăm cazul PSDR care s-a dizolvat în PDSR, fără ca acesta să devină mai social-democrat. Declarația d-lui Sergiu Cunescu este cât se poate de relevantă din acest punct de vedere. Omul care a reînviat PSDR, care a reînnodat această tradiție, constată că mereu a fost împins spre o dizolvare în PDSR, fără ca prin aceasta PDSR să devină altceva decât a fost. În fond, singurul partid care reprezintă astăzi în România social-democrația este PD.

– Cum stăm cu paradoxul de care vorbeam?

– Pare, dar nu este. Scăpând de oameni care erau în fruntea partidului, dar care urmăreau scopuri și interese personale, în mod cert PD s-a întărit. De aceea, afirm și acuma că partidul s-a întărit. De văzut unde au ajuns acești oameni și atunci vom înțelege mai bine totul. PD nu a fost zdruncinat nicidecum de aceste plecări. Pe de altă parte, plecarea lor a deschis calea unor alți oameni care, iată, sunt mai performanți.

Oferta noastră: noi locuri de muncă

– Care ar fi, în câteva cuvinte, mesajul PD către electoratul român?

– Mesajul partidului este: PD este capabil să creeze în România loc pentru multe investiții, deci multe locuri de muncă. Ceea ce am văzut azi în Arad este ilustrativ de ceea ce se poate face în România. Noi și până acuma am fost inițiatori ai unor asemenea investiții. Investițiile de acest tip au fost inițiate de guvernul Roman, dar dacă e să mă refer la investițiile recente în infrastructură, pot să vă spun că s-au creat 102.000 locuri de muncă. Să vă mai spun că o serie de investiții din vestul României au fost favorizate de către partidul nostru, atât pe linie de partid, dar și prin reprezentanții săi din ministere. O bună parte din guvernele europene sunt conduse de camarazii noștri social-democrați, așa încât oferta noastră este una credibilă, serioasă și ea are ca ultimă țintă crearea de noi locuri de muncă. Și aș mai spune ceva despre PD. Nu vom putea să le rezolvăm pe toate, dar am putea face ordine în țară, pentru că în țară e nevoie de ordine.

Către tineri: „nu-i lăsați pe alții să decidă viitorul vostru”

– Preferați un anume segment de electorat căruia vă veți adresa în mod special în timpul campaniei electorale?

– În mod special vrem să comunicăm cu oamenii activi, în special cu tinerii. În acest an, tinerii între 18 și 24 ani reprezintă aproape opt milioane de cetățeni. Ei pot decide soarta acestor alegeri pe care eu le numesc alegeri de răscruce.

– Pe ce segment de electorat se bazează PD?

– Pe segmentul oamenilor activi și tineri cărora le vom spune: nu-i lăsați pe alții să decidă viitorul vostru, nu lăsați ca prin aceste alegeri alții să vă spună ce aveți de făcut, în loc să spuneți voi ce vreți să faceți. Acesta este un segment foarte important pentru noi. Încercăm să relansăm un mesaj pentru niște uitați ai soartei care sunt țăranii. Nimeni nu mai vorbește despre țărani. Pe 7 octombrie noi vom organiza o mare dezbatere care se va intitula: **Interesul țăranului român - interes național.** Nu cu mult timp în urmă, eram într-o comună uitată de lume între Călărași și Fetești și un țăran de acolo, un Moromete cu o figură luminoasă, mi s-a adresat: d-le Roman, vreți să ne spuneți cine reprezintă în țara asta interesul țăranilor? E o întrebare la care suntem obligați să răspundem. Noi, Partidul Democrat, vom răspunde.

Alternativa Roman: un om care poate și face

– Candidați pentru funcția de președinte al României. De ce v-ar alege oamenii pe dvs. și nu pe Ion Iliescu, să zicem? Și de ce sloganul „el poate”, evident, cu referire la dvs.?

– Sloganul acesta vrea să spună că viitorul președinte al României nu mai trebuie să fie un om care stă pe margine, care constată, care este un observator mai mult sau mai puțin neutru, care se mulțumește cu înălțimea și izolarea Palatului Cotroceni. Eu cred că aproape 11 ani am avut președinți a căror acțiune nu a corespuns cu ceea ce conferă Constituția și, mai ales, nu a corespuns cu realitatea și anume că el este ales de toți cetățenii României și, după ce este ales, reprezintă interesele tuturor. Eu cred că alternativa Roman față de alternativa Iliescu este alternativa unui om care poate și face, față de un om care se mulțumește să temporizeze așa cum a făcut-o întotdeauna și să asculte ici și colo pe unul și pe altul, să armonizeze doar interesele din partidul său, așa cum a făcut-o mereu.

– Cum veți recupera procentele care vă despart de locul al doilea deținut în prezent de Mugur Isărescu?

– Nu-mi fac griji în privința asta. Sondajele au fost întotdeauna - nu știu de ce - mai puțin favorabile PD. Slavă Domnului, votul a fost întotdeauna favorabil Partidului Democrat.

IOAN IERCAN
SIMION TODOCA
Foto: **V. MUSCA**

Socialiștii arădeni pun accent pe alegerile generale

Conferința de presă a PSM, care a avut loc ieri, a fost organizată de Teodor Pătrăuță - președintele PSM, care a accentuat interesul major al partidului în ceea ce privește organizațiile de tineret.

Din punct de vedere social, PSM propune reintroducerea învățământului obligatoriu de 10 ani, gratuitate în ceea ce privește manualele, școlarizarea și asigurarea bazelor materiale, precum și locuri de muncă asigurate pentru absolvenți.

D-l Teodor Pătrăuță a declarat: **„Tinerii nu trebuie să părăsească țara din cauze economice, ci să le fie asigurate condițiile de muncă în România.”**

PSM - Arad a criticat extrem de dur lipsa de capacitate a Parlamentului României în ceea ce privește procesul legislativ: **„Nu știm ce rost mai are Parlamentul, atâta timp cât există sute de ordonanțe de urgență.”**

* * *

În ceea ce privește activitatea curentă, PSM Arad desfășoară acțiunea de strângere de semnături pentru susținerea la alegerile prezidențiale a candidatului Ioan Sasu și întocmește listele de candidați pentru alegerile parlamentare.

NADIA BODRAN

„BNS PROMOVEAZĂ INTERESELE MEMBRILOR SĂI“

- Matei Brătianu, liderul BNS -

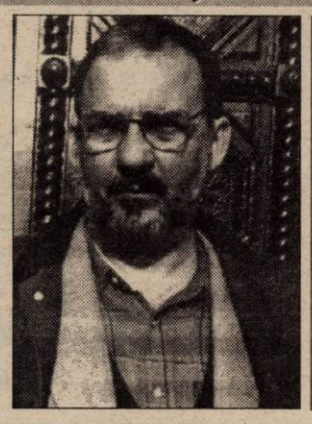

Prezent la București, la lucrările Consiliului Național PDSR, liderul Blocului Național Sindical Matei Brătianu ne-a acordat următoarea declarație în legătură cu aprecierea sindicaliștilor față de PDSR:

„Nu este vorba despre nici o înregimentare politică, ci doar despre promovarea intereselor membrilor noștri de sindicat. Cu o largă majoritate, reprezentanții BNS au votat sprijinirea PDSR-ului în campania electorală. Nu ne este indiferent cine va conduce România și dintotdeauna sindicatele au fost apropiate de partidele care promovează o politică social-democrată reală. Nu dorim ciolanul și nici locuri pe liste - așa cum scriu unele ziare - ci dorim doar un trai decent pentru toți cetățenii. Credem că PDSR are puterea și voința politică de a scoate țara din impas. Din acest considerent sunt aici...“.

NADIA BODRAN

BTR BANCA TURCO- ROMÂNĂ

Sucursala Arad

Arad 2900, Piața A. Iancu nr. 13, România

Dobânzi pentru depozite la termen

Valută	1 lună	3 luni	6 luni	9 luni	12 luni	Suma minimă	
						Persoane juridice	Persoane fizice
ROL	34	35	34	33	33	25.000.000	5.000.000
USD	6,25	6,50	6,75	-	7,10	3.000 USD	500 USD
DEM și EURO	4,0	4,20	4,50	-	4,70	*3.000 USD	*500 USD

Avantaje:

- Dobânzile sunt fixe pe toată perioada depozitului
- Comisioanele pentru deschiderea și retragerea unui depozit la termenul stabilit: 0%

Certificate de Depozit la Purtător cu Parolă			
	LEI	USD	DEM
1 lună	34	6,75	4,5
3 luni	35	7,00	4,7
6 luni	34	7,25	5,0
9 luni	33	7,50	5,2
12 luni	33	7,80	5,5

Avantaje:

- Comisioane pentru cumpărare și răscumpărare: 0%
- La răscumpărare înainte de termen se primește 60% din dobândă, în funcție de perioada de deținere
- Valoarea certificatului poate fi aleasă de către dvs.
- Puteți alege termene fixe sau orice alt termen
- Pot fi cumpărate fără a avea cont în bancă

(1515838)

Pentru informații suplimentare, sunați la 214.422; 254.844.

Scandalul de la Spitalul Municipal continuă!

GESTIONARA A LUAT BANI, CU ACTE FALSE, DE LA DOUĂ BĂNCI...

Ca un făcut, descoperirile în cazul gestionarei de la Spitalul Municipal, **Maria Szilyer** continuă. Fosta gestionară a folosit în fals ștampile de la diferite unități cu care colabora **SC Carne SA**, unde a lucrat înainte și apoi **Spitalul Municipal Arad**. De la **Banca Phoenix, Szilyer Maria** ia un împrumut de 15 milioane lei, giranți fiind tatăl său, unul din copii, **Adrian Szilyer** și **Peter Ilie** vecin și taximetrist. **Adrian Szilyer** e trecut în acte ca fiind angajat - în fals desigur - la firma CRAI M.S. SRL, societate în lichidare. Văzând că treaba merge și e „simplu" să întocmești un dosar de credit, **Szilyer Maria** se ocupă și de dosarul vecinului, taximetristul **Peter Ilie**, astfel încât și acesta scoate un credit de 15 milioane lei de la aceeași bancă. Giranți la **Peter Ilie** vin **Szilyer Maria** și unul dintre copii, **Szilyer Mihai**. La obținerea creditului trebuia prezentate adeverințe de venit atât pentru giranți cât și pentru împrumutat. Pentru **Mihai Szilyer** și **Peter Ilie** a prezentat adeverință de venit de la SC IIRUC SA (sucursala Arad). **Peter Ilie** a fost trecut în fals drept administrator la IIRUC SA, în timp ce în realitate singurul administrator se află la ... București. **Mihai Szilyer** e trecut în fals merceolog tot la IIRUC SA, în timp ce în Arad, firma nu are nici un post de merceolog. Odată completate adeverințele de venit au fost ștampilate cu ștampila de antet (cu uz intern) de la IIRUC SA. Cum se explică acest lucru? **Maria Szilyer** pe vremea aceea lucra la SC Carne SA iar casele de marcat electronice se reparau la IIRUC SA. Cum a pus mâna pe acele foi cu antet e treaba Poliției să afle. Cert e faptul că adeverințele au fost semnate în fals de **Szilyer Maria** atât pentru contabilul-șef cât și pentru director. Pentru faptul că nici prin cap nu i-a trecut să restituie ratele pentru împrumut, pe lângă ceilalți giranți și tatăl său restituie acum bani dintr-o amărâtă de pensie.

● „Jocul" ștampilelor de la Spital!

La puțină vreme intră în joc Spitalul Municipal Arad. Stăpână pe ștampilele unității (din inconștiența conducerii), **Szilyer Maria** eliberează fără probleme adeverințe de venit pentru copiii, **Adrian** și **Mihai** dar și pentru vecinul ei, traximetristul de la firma Diesel, indicativ 82), **Peter Ilie**, folosind în fals ștampila spitalului de la sectorul aprovizionare. Alte 15 milioane de lei, altă bancă, altă distracție. Toate în defavoarea amărâților de bolnavi de la Spitalul Municipal. Pe giranți îi face după bunul plac șoferi și merceologi la spital. În adeverințe gestionara spitalului trece bine-mersi numere de înregistrare, numere ce nu se regăsesc în registrul spitalului decât abia la o lună de la data luării creditului de la **Banca Minerva**, tot în valoare de 15 milioane de lei. Numerele de la adeverințele de venit se regăsesc pe numele altor angajați care au solicitat în mod legal astfel de adeverințe. Cum se află de acest fals? Neachitându-și ratele la creditul scos din **Banca Minerva**, aceasta trimite o înștiințare către conducerea spitalului pentru a li se reține din salarii giranților. Abia atunci s-a constatat faptul că giranții erau angajații Spitalului Municipal doar în imaginația gestionarei **Szilyer Maria.**

Văzând toate acestea, luând în calcul și tonele de cartofi, sutele de kilograme de pulpe „evaporate" de la municipal, stai și te întrebi, pe bună dreptate, ce a făcut în acest timp conducerea spitalului. Dacă am vrea să fim răi am putea spune că domnul Grat - director economic la Municipal - era preocupat cu participarea sa la jocul televizat, pe unul din posturile naționale, culmea, sub genericul **„Vreau să fiu miliardar". Măi, să fie...**

Deși e limpede faptul că nu doar gestionara **Szilyer Maria** e singura vinovată, cel puțin deocamdată aceasta este cercetată pentru înșelăciune, fals și uz de fals. Până atunci interesant de urmărit e cine va rambursa cele 30 de milioane de lei, scoase ilegal de la cele două bănci.

SORIN GHILEA
COSMIN TRIF

Invitații „Adevărul"-ui

FORMAȚIA GENIUS REVINE...

Sâmbătă seara, în cadrul emisiunii ziarului Adevărul și Televiziunii Intersat se va desfășura spectacolul Miss România World, cu fete din Arad, Timiș, Hunedoara și Bihor. Invitată special va fi formația GENIUS. Așa cum s-a întâmplat sâmbăta trecută cu trupa TAXI, e posibil ca surpriza serii, pe lângă Genius, să fie și formația Animal X. Așadar, sâmbătă seara, la terasa Corleone din incinta ștrandului „Neptun" ultimul spectacol în aer liber, la „Show cu ecou"!

Zodia evacuărilor

ÎNCURCĂTURI IMOBILIARE PE CALEA TIMIȘOAREI

În Arad, pe Calea Timișoarei nr. 10. Creț Dorina, o femeie cu patru copii - cel mai mic, de un an și șase luni - trăiește zilnic coșmarul de a locui în aceeași casă cu tatăl său Galea Petre. Acesta e titularul contractului de închiriere cu S. C. Recons, dar a „uitat" să plătească suma de 192.523 lei, chirie lunară. Datoria pe anul 2000 a totalizat 1.309.176 lei, drept pentru care Recons a somat chiriașul să plătească până la 11 septembrie a. c.

Galea Petru nu a găsit însă de cuviință să plătească, deși are o pensie de 700.000 lei. După părerea fiicei sale, „neachitând chiria lunară el urmărește să ne scoată sub cerul liber. N-am de unde plăti acești bani, căci beneficiez doar de pensia de urmaș și alocația copiilor".

Recent, locuința a rămas fără curent electric, pentru o datorie neachitată în valoare de 2,8 milioane. Creț Dorina și copiii săi au ajuns la mila vecinilor. Între timp, dânsa face kilometri la Recons și Primărie, sperând să capete două lucruri: înscrierea în contract și reeșalonarea datoriei, respectiv ajutorul de urgență, pentru plata datoriei. „Peste tot, mi s-a spus că sunt un caz social. Deocamdată, primăria mi-a oferit haine."

Ajutorul de urgență, ne-a informat Primăria, este posibil doar la rectificarea bugetară. Așadar, șase persoane se îngrămădesc în singura cameră locuibilă din casă. Bătrânul Galea, bolnav psihic, cu „stagii" la Căpâlnaș, își râde în barbă, nepăsător.

Ultima speranță a femeii este audiența la primarul Dorel Popa, care să ofere soluția pentru acest caz disperat.

ADRIAN BOROȘ

Parolă vs. parole

(parole, parole)

Apel restricționat *

Linia ta telefonică poate fi folosită numai

după ce a fost tastată o combinație de patru cifre,

iar combinația o știi doar tu.

E serviciul **"Restricționarea apelurilor de plecare"**

de la Romtelecom.

De pază și protecție a notei tale de plată.

* serviciu gratuit, disponibil prin centrale digitale.
Pentru informații suplimentare contactați
oficiile comerciale ROMTELECOM

ROMTELECOM
Dincolo de cuvinte...

SĂNĂTATEA – UN SISTEM BOLNAV

Dacă Legea Asigurărilor Sociale de Sănătate 145/1997 s-ar (fi) aplica(t) în forma sa inițială, activitatea sistemului sanitar din România s-ar (fi) derula(t) normal. Acest lucru îl spun toți medicii, indiferent că aparțin rețelei de asistență primară ori spitalicească sau reprezintă Casa de Asigurări de Sănătate. Din păcate însă, legea amintită a suferit o serie de modificări care i-au denaturat conținutul. Ordonanțe de urgență peste ordonanțe de urgență au îngreunat mersul reformei din Sănătate și au stârnit discuții ori nemulțumiri.

Ultima dintre inițiativele Executivului de a modifica Legea Asigurărilor de Sănătate s-a consumat acum două săptămâni. Guvernul a adoptat o ordonanță de urgență... discutabilă, în condițiile în care sistemul sanitar se afla deja în plină criză (vezi datoriile de miliarde ale spitalelor, nemajorarea salariilor personalului medical sau problema medicamentelor).

ORDONANȚA CU... CÂNTEC

Ordonanța în cauză prevede că toate casele de asigurări de sănătate județene, precum și cele aparținând armatei, justiției, poliției și transporturilor sunt unități descentralizate în subordinea Casei Naționale de Asigurări de Sănătate (CNAS), având ca principal obiect de activitate administrarea fondului de asigurări de sănătate și funcționarea sistemului de asigurări sociale de sănătate. Potrivit noului act normativ, **președintele CNAS este ordonator principal de credite** și este sprijinit, în activitatea sa, de un consiliu de administrație. Conducerea operativă a activității caselor de asigurări de sănătate județene urmează a se exercita de către un director executiv numit de către președintele CNAS, în urma susținerii unui **test de competență. Președintele CNAS este subordonat primului-ministru și are în subordine directorii executivi ai caselor județene,** aceștia, la rândul lor, aflându-se în relație directă cu directorii spitalelor.

Casa Națională de Asigurări de Sănătate va aviza toate actele normative referitoare la organizarea și funcționarea sistemului asigurărilor de sănătate din România. În cazul neachitării la termen, potrivit legii, a contribuțiilor obligatorii la fondul asigurărilor de sănătate, CNAS, prin intermediul caselor județene, va avea dreptul de a opera direct executarea silită pentru recuperarea sumelor cuvenite, fără a mai apela la unitățile Ministerului de Finanțe.

Reprezentanți ai Ministerului Sănătății apreciază că măsurile de reorganizare a CNAS se bazează pe recomandările Băncii Mondiale în ceea ce privește posibilitatea executării silite a datornicilor și subordonarea caselor de asigurări de sănătate județene față de CNAS.

Chiar dacă încă nu a fost publicată în Monitorul Oficial, Ordonanța de Urgență a stârnit proteste vehemente din partea conducerii mai multor case teritoriale de asigurări de sănătate, din partea Colegiului Medicilor din România, a organizațiilor sindicale și ai altor reprezentanți ai mediului social și chiar politic.

„O IDEE FOARTE PROASTĂ"

Gheorghe Domșa, directorul CAS Arad consideră că Ordonanța de Urgență a Guvernului **„este o idee foarte proastă. Atunci când a fost**

Delia Bonca, liderul Sanitas Arad: „Dacă până în 30 septembrie nu se rezolvă nimic, noi vom declanșa acțiunile sindicale"

inventată Legea Asigurărilor de Sănătate, s-au avut în vedere niște principii: descentralizare, autonomie, gestionarea fondurilor locale. După doi ani, autonomia se ia, descentralizarea se transformă în centralizare, iar gestionarea locală dispare. Dacă asta s-a avut în vedere de la început, mă întreb ce rost a mai avut înființarea caselor de asigurări."

Uniunea Caselor de Asigurări de Sănătate (din care face parte și CAS Arad) a solicitat retragerea ordonanței de modificare a Legii Asigurărilor Sociale de Sănătate. **„Proiectul de ordonanță de urgență este neconstituțional, reprezentând în esență naționalizarea unui fond privat și, prin încălcarea principiului de autonomie, revine la vechiul principiu al centralismului."**

SISTEMUL SANITAR – UN SECTOR DE TIP SOVIETIC?

Colegiul Medicilor din România (CMR) crede că ordonanța în discuție este o greșeală majoră care va aduce sistemul sanitar la nivelul anilor 1980. **„Asiguranții nu vor mai fi reprezentați de nimeni pentru că președintele CNAS este subordonat premierului, iar directorii spitalelor - președintelui CNAS."** – a precizat Mircea Cinteză, președintele CMR. El a mai spus că **„centralizarea activității financiare a sistemului sanitar la nivelul unei singure persoane, respectiv președintele CNAS, va face din sănătate un sector de tip sovietic, pe care medicii au încercat să-l demoleze timp de un deceniu."**

PNL ȘI PD CRITICĂ INTENȚIA GUVERNULUI

Partidul Național Liberal a criticat intenția Guvernului de a emite ordonanța de urgență. PNL consideră că fundamentarea elaborării acestui act deplasează în mod artificial criza sistemului sanitar înspre structura organizatorică a caselor de asigurări.

Iată și poziția Partidului Democrat: **„Nu putem să nu considerăm această ordonanță cel puțin suspectă, din moment ce în anul 2000, aproximativ un miliard de dolari se vor derula prin fondul asigurărilor de sănătate, iar preluarea actului de decizie în cadrul sistemului de asigurări de sănătate va fi monopolizat de reprezentantul unui singur partid care, la rândul său, va numi directori executivi la nivelul caselor județene."**

PRO ORDONANȚĂ!

Singura organizație care susține promovarea ordonanței de urgență pentru modificarea și completarea Legii Asigurărilor de Sănătate este Camera Federativă a Medicilor din România. În opinia conducerii acesteia, ordonanța este singurul document prin care pot fi sporite fondurile caselor de asigurări și implicit veniturile furnizorilor de servicii.

Cam de aceeași părere este și PNȚCD care se grăbește să facă demersurile necesare pentru publicarea rapidă a ordonanței în Monitorul Oficial.

RECTIFICARE BUGETARĂ ÎN DETRIMENTUL SĂNĂTĂȚII

În paralel cu discuțiile iscate pe marginea ordonanței guvernamentale, sistemul sanitar românesc a fost (și încă mai este) bântuit de proteste și amenințări cu greva generală venite din partea personalului medical (reprezentat, în principal, de Federația SANITAS). **Principala nemulțumire: lipsa banilor.**

La ora actuală, sistemul sanitar are două surse de finanțare: bugetul de stat (Ministerul Sănătății) și bugetul asigurărilor de sănătate (CNAS). Nemulțumirile cadrelor medicale au crescut în urma rectificării bugetare, care i-a adus Ministerului Sănătății un minus de 30 de miliarde de lei, iar Casei Naționale de Asigurări de Sănătate o sumă de trei ori mai mică decât cea solicitată. Această rectificare negativă a apărut pe fondul blocării, de către Ministerul Finanțelor, a cinci mii de miliarde de lei – bani reprezentând excedentul (la nivel național) de anul trecut la fondul asigurărilor de sănătate. Remeș a promis președintelui CNAS că va acorda 3.400 (din cele cinci) miliarde de lei, plus o dobândă de 30%. În final, a reușit „să scoată din buzunar" doar 1.200 de miliarde de lei – bani care nu acoperă cheltuielile pentru rezolvarea problemelor din sistem. **„De banii ăștia, nu știe nimeni nimic. Precis că Ministerul Finanțelor trebuie să acopere o gaură neagră cu ei"** – crede Delia Bonca, liderul Sanitas Arad.

Calitatea serviciilor medicale va fi tot mai slabă dacă unitățile sanitare nu vor fi finanțate corespunzător

SANITAS-UL PREGĂTEȘTE GREVA GENERALĂ

Lipsa fondurilor din Sănătate a determinat Federația Sanitas să se gândească la declanșarea grevei generale la o dată ce va fi hotărâtă la sfârșitul lunii. Principalele revendicări ale asistenților medicali sunt: aplicarea prevederilor OUG 24/2000 (majorarea salariilor cu 40% de la 1 aprilie și cu 25% de la 1 septembrie), reglementarea statutului profesional al asistenților medicali, acordarea tichetelor de masă și a unor facilități personalului din unitățile sanitare și de asistență socială, finanțarea corespunzătoare a unităților sanitare de la bugetul asigurărilor de sănătate și bugetul de stat. **„Considerăm că actuala putere tratează cu un dispreț total salariații din Sănătate și problemele cu care aceștia se confruntă mai ales în această perioadă"** – a precizat liderul Sanitas Arad.

***

Chiar dacă prezentarea de mai sus pare didacticistă, considerăm că ea este necesară pentru înțelegerea mecanismelor și stării sistemului de sănătate din România, cu toate problemele sale. Din păcate, deocamdată nu se întrevede soluționarea acestor probleme nici măcare prin ultima ordonanță de urgență a Guvernului. Căci dincolo de sistem și ordonanțe, nu există oameni care să pună la punct Sănătatea românească.

DIANA DUȚU

CU DOSUL ÎNAINTE?

(Urmare din pagina 1)

Dacă e așa, atunci contravine angajamentelor României cu privire la drepturile omului. Corect ar fi fost să se pedepsească orice fel de relații sexuale în public și nu doar cele homosexuale. La fel și actele sexuale cu violență (viol, pedofilie) indiferent de orientarea sexuală a infractorului.

„Accept" salută în schimb adoptarea de către Guvern a Ordonanței privind sancționarea tuturor formelor de discriminare și care prevede în mod explicit interzicerea discriminării pe baza orientării sexuale, „semnal clar acordat clasei politice din România, mai cu seamă senatorilor, că acest articol este neavenit și anacronic într-o Europă din ce în ce mai receptivă la valorile diversității umane." Chestiunea s-a încins mai ceva ca un cartof fierbinte în momentul intervenției Sfântului Sinod al Bisericii Ortodoxe Române, semnatară și ea, împreună cu celelale culte, a Declarației cultelor pentru integrarea României în Uniunea Europeană. B. O. R., în apelul adresat parlamentarilor, face recurs la morala creștină, la instituția familiei, la felul tradițional de viață, și nu este de acord „cu decizii care duc la degradarea morală și spirituală a societății românești".

Sinodul nu cere pedepsirea celor atinși de „păcate contra firii", ci doar sancționarea prin lege a „propagandei practicii" lor și manifestații publice, prin mass-media, prin instituții proprii etc." Prin abrogarea Art. 200, păcatului i s-ar face publicitate – spun sfinții părinți. Adevărul e că după ce o lungă perioadă de timp pentru români, chiar sexul a fost un tabú, acum sunt obligați să mediteze asupra unor orientări sexuale ciudate pentru mulți. De unde teama firească ca acestea să nu prolifereze, să devină agresive în spațiul public. Vulgaritatea, pornografia sunt la fel de jenante, fie că sunt „homo" ori „hetero"-sexuale.

Dezincriminarea homosexualității nu duce automat la parade ale băieților fardați și îmbrăcați în fuste, întrucât există suficiente modalități penale sau contravenționale ca bunele moravuri să nu fie afectate. În fond, totul nu este altceva decât o discuție despre toleranță și diversitate. Și pentru noi stă scris că „în casa Tatălui meu multe lăcașuri sunt" (Ioan 14. 2).

Universitatea „Aurel Vlaicu" a primit dreptul de a organiza MASTER

În urma rapoartelor de evaluare elaborate de facultățile de Teologie și Inginerie, în baza Articolului 72 din Legea învățământului nr. 84 și a Ordinului Ministrului nr. 3722/2 mai 2000, Universității „Aurel Vlaicu" i s-a comunicat prin adresa MEN nr. 40497/26 septembrie 2000, că a primit dreptul de a organiza Master.

Până acum, Universitatea „Aurel Vlaicu" putea organiza cursuri postuniversitare, studii aprofundate sau orice alt tip de curs la specializările acreditate.

Faptul că Universitatea „Aurel Vlaicu" a primit dreptul de a organiza MASTER, cu o durată postuniversitară de 2 ani, constituie o recunoaștere a calității actului academic, o subliniere oficială a prestigiului real al Instituției arădene de învățământ superior.

Acordarea dreptului de organizare a Master-ului este un fapt important și pentru arădeni în sensul că absolvenții interesați de perfecționarea postuniversitară nu trebuie să se mai deplaseze în alte orașe și să apeleze la Universitățile de tradiție care până acum erau, prin excelență, organizatoare de Master.

Să reținem și cele cinci specializări de Master: **teologie sistematică, teologie practică, modernizare ecologică a materialului rulant, managementul calității produselor alimentare, ecotextile.**

Invitație la

DESCHIDEREA ANULUI UNIVERSITAR LA UNIVERSITATEA „AUREL VLAICU"

Deschiderea oficială a cursurilor Universității „Aurel Vlaicu", anul universitar 2000/2001, va avea loc în sala Teatrului de Stat, sâmbătă 30 septembrie, ora 11,00.

Anul universitar ce va începe va fi un an dificil, cum dificilă este întotdeauna strădania de autodepășire.

Rectorul Universității „Aurel Vlaicu", doamna prof. univ. dr. Lizica Mihuț, ne declara cu acest prilej: „Pășim încrezători în acest nou an de învățământ. Încrezători în distinsul corp profesoral și în studenții noștri. Încrezători în oficialități și în arădeni, pe care în ultimul timp i-am simțit vibrând alături de noi. Dar mai presus de toate, încrezători în Dumnezeu. Cu aceste gânduri începem anul universitar 2000/2001."

Sunt invitați să participe la deschiderea oficială a anului universitar: studenți, dascăli, părinți, oficialități, precum și toți cei care în aceste momente de nou început de drum se află alături, cu mintea și sufletul, de Universitatea „Aurel Vlaicu".

CENTRUL ȘCOLAR ARAD - SFÂȘIAT ÎNTRE DOUĂ CONDUCERI PARALELE

Conflictele care au loc în ultima vreme la Centrul Școlar pentru Nevăzători Arad (cel mai recent - agresarea unor elevi de către gardienii care păzeau internatul) își au originea în disensiunile organizatorice din școală. În momentul de față, activitatea din Centrul Școlar Arad este reglată de două instituții. Cum s-a ajuns aici? Cronologic, situația a evoluat după cum urmează:

*** 8 decembrie 1999**, Ordonanța de Urgență 192 prevede înființarea Agenției Naționale pentru Protecția Drepturilor Copilului, în subordinea Guvernului. Agenția coordonează instituțiile care „asigură promovarea drepturilor copilului, îngrijirea și protecția copiilor aflați în dificultate și a celor cu handicap."

*** 17 aprilie 2000**, Hotărârea de Guvern 261, Anexa 3, stipulează că Centrul Școlar pentru Nevăzători Arad se va supune reorganizării, astfel încât patrimoniul și personalul Centrului Școlar Arad se separă, Direcția Județeană pentru Protecția Drepturilor Copilului preluând patrimoniul și personalul care nu au legătură directă cu procesul instructiv educativ (internat, cantină, pedagogi, infirmiere).

*** 21 august 2000** - s-a semnat protocolul între Inspectoratul Școlar Județean Arad și Consiliul Județean Arad, privind preluarea de către DJPDC a unei părți a patrimoniului și personalului care aparținea Centrului Școlar Arad.

La ora actuală, la Centrul Școlar Arad domină haosul organizatoric. Colaborarea celor două instituții e defectuoasă. Centrul Școlar Arad e singura școală pentru nevăzători din țară care a fost preluată și d-na directoare **Florentina Cirin** se întreabă pe bună dreptate „de ce această Ordonanță nu se aplică la fel în toată țara?" Dar ISJ Arad a semnat protocolul, în ciuda insistențelor d-nei directoare. Este evident atunci că tensiunile au continuat și chiar s-au întețit. Acuzațiile curg din ambele părți. Directoarea Cirin se plânge de faptul că DJPDC a preluat Internatul de pe str. Bariției și l-a transformat în Centrul de Plasament nr. 4, astfel încât nevăzătorii care locuiesc acolo vor putea fi dați afară. Directoarea DJPDC, **Edith Iuhasz** susține că este doar o problemă de denumire, însă „deocamdată nu s-a pus problema schimbării destinației acestui internat".

O altă chestiune disputată este cea a pedagogilor. Până la preluarea de către DJPDC, cei opt pedagogi răspundeau și pentru ceea ce se întâmpla în timpul orelor de curs, la școală. Acum, pedagogii răspund exclusiv de ce fac elevii în afara școlii - dimineața (2 ore) îi însoțesc la școală, la prânz (2 ore) - îi supraveghează la masă, iar seara (4 ore) - se ocupă de activitatea din internat. D-na directoare Cirin susține că „nu se poate desfășura procesul educativ în această școală fără pedagogi; avem elevi cu probleme de vedere, care au nevoie de asistență specializată și în timpul orelor". Pe de altă parte, **Daniela Bătrânuț** - șef serviciu rezidențiat la DJPDC se întreabă: „Nu au profesori de serviciu în școală? Orarul unui pedagog, pentru o zi, însumează opt ore, el nu mai are când să se ocupe și de ceea ce se întâmplă cu elevii la școală. În noua accepțiune, pedagogul este părintele elevului. Or, un părinte - în mod normal - nu are grija copilului său când acesta este la școală".

Centrul Școlar Arad este măcinat de conflicte interne, cu repercusiuni asupra elevilor care - când se ivește o problemă - nu mai știu cui să se adreseze. Este adevărat că acum mănâncă mai bine și că, în viitorul apropiat, vor și locui în condiții mai civilizate, deoarece Agenția Națională pentru Protecția Drepturilor Copilului le alocă fonduri mai consistente decât Ministerul Educației Naționale. Însă - deocamdată - ei sunt într-o stare de confuzie și resimt tensiunile existente la nivelul conducerilor.

* * *

Marți, 26 septembrie, a avut loc o ședință cu ușile închise la care au participat conducerile **ISJ** (**Maria Pașcalău** - inspector școlar general, **Mihai Matekovits** - inspector școlar general adjunct), **Centrului Școlar Arad** (directoarea **Florentina Cirin**), **DJPDC** (directoarea **Edith Iuhasz**, dr. **Agnes Palfi** - șefa Centrului de Asistență Socială pentru Nevăzători, **Daniela Bătrânuț** - șef serviciu rezidențiat), prefectul **Ovidiu Nilă**. În urma acestei întâlniri, părțile implicate - Centrul Școlar Arad și DJPDC - au semnat un proces-verbal în care se specifică atribuțiile și responsabilitățile întregului personal care deservește Centrul Școlar Arad.

Prof. Maria Pașcalău a declarat că „Nu trebuie să lăsăm ca discordia dintre adulți să afecteze situația elevilor. Nu se rezolvă nimic dacă personalul celor două instituții se situează pe poziții ofensive. Sperăm că de acum nu vor mai exista deficiențe în colaborare".

CĂTĂLINA LATU

Alternative

O PLIMBARE SAVANTĂ PRIN CĂRȚI CU ȘARPANTĂ

Apariția cărților de școală alternative este de apreciat cel puțin pentru faptul că scoate la vedere posibilitatea mai multor moduri de abordare a limbii și literaturii române.

O mamă se neliniștea în privința bacalaureatului, pentru că, fapt ce trebuie reținut, pe mulți elevi nu-i interesează neapărat studiul limbii și literaturii române, cât faptul de a-și însuși diploma aia de bacalaureat. Pe urmă, mai văd ei cum rezolvă restul problemelor. Însă diploma neapărat, trebuie procurată cumva. Și se-ntreba mama cea îngrijorată ce se vor face copiii la bacalaureat, din care manual alternativ are să le vină subiectul și punctele de pe bilet? Te pomenești că școala alege un manual și subiectele vin din celălalt/celelalte. De unde să știe dumneaei că elevul trebuie să fie pregătit în așa fel încât să știe cu ce fel de tăcâm se servește literatura, care-i povestea acestor dame, limba și literatura română ș.a.m.d. Pentru că dacă elevul este realmente preocupat de literatură, de limba română, și vrea să le cunoască, atunci n-are importanță problema manualelor. Școala are menirea de a-l învăța pe elev despre foloasele ce ni le aduce nouă un roman și cum să-l cultivăm (romanul), pentru a trage foloasele. Tot așa cu letopisețul, basmul, nuvela etc. Dar dacă băiatul sau fata de liceu n-au plăcerea de a fuma țigaretele de mai sus, biroul de tabac e ca și închis pentru inventar. Așadar, manualele de limba și literatura română, alternative cum sunt, trebuie să fie luate în seamă, pentru că altfel...

Manualul coordonat de domnul academician **Eugen Simion** și scris de **Florina Rogalski & Doina Hartescu**, apărut în Ed. Corint, are o șarpantă perfect academică, e-ntocmit pe capitole precis numerotate: Cap. I - Forme incipiente ale prozei literare; Cap. al II-lea Proza scurtă; Cap. al III-lea - Romanul; Cap. al IV-lea - Estomparea granițelor dintre speciile tradiționale; Cap. al V-lea - Alte forme ale prozei.

N-au fost omise **Evaluarea semestrială**, dacă tot e acuma pe **evaluare**, și **Indexul de noțiuni și concepte**. Secțiunea de **Limbă și comunicare** este intercalată, după cum corespunde.

Nu lipsesc alte elemente didactice, iar **Reperele de interpretare** evită să fie obositoare.

Curiozitatea în legătură cu felul în care îndrumă studentele domnului academician în legătură cu textul literar, deși nu ne-am fi așteptat, ne deconcertează. Luăm doar un exemplu, deoarece ne aflăm abia la începutul anului școlar. În loc să rezume corect **Legenda a VII-a** din „O samă de cuvinte", dumnealor se agită într-un stil bombastic - festiv care n-are nimic cu pomenita legendă, nici cu rostul căruia a hărăzit cronicarul. Văzând și citind, marele hatman al lui Dimitrie Cantemir, ar zâmbi a mirare. Subliniem corpurile delicte: „Legenda a VII-a relatează cum, **într-o frumoasă zi** de duminică, Ștefan cel Mare se pregătea **să asiste**, în târgul Vasluiului, **în prezența unui impresionant alai**, la sfânta slujbă a liturghiei. (autoarele manualului). Dar să vedem ce a scris Ion Neculce: **Ștefan-Vodă cel Bun, vrând să margă la biserică întru o duminică dimineața, la liturghie, în târgu la Vaslui, și ieșind în polimari la curțile domnești ce era făcute de dânsul, au audzit un glas mare de om strigând să aducă boii la plug.** Fără alte înfloriturii și „impresionant alai" prezidențial.

Un **Glosar** trebuie să fie mană cerească, dar nu dintre acelea cu omisiuni. Elevilor li se oferă în chip de arhaisme **Carte** și **șagă**, cuvinte ale căror sinonime trebuie să le fie cunoscute elevilor din clasele mai mici. În schimb, lipsește polimari, termen de negăsit în dicționerele române. Doar Dicționarul Macrea înregistrează termenul pălimar, adică-telea **pridvor**, **cerdac**, **foișor**. Într-o ediție Ion Neculce, termenul **polimar** este la subsol: cerdac, balcon.

Manualul editurii ALL EDUCATIONAL, semnat de **Silviu Angelescu/Nicolae I. Nicolae**, secțiunea de **Literatură** și de **Emil Ionescu**, partea de **Limbă și comunicare**, prezentate, în consecință, ca părți distincte, păstrează, în abordarea literaturii câte ceva din tarele vechilor manuale de limba și literatura română (liceu). Secțiunea **Limbă și comunicare** (Emil Ionescu) este fără cusur și, în consecință, de mare folos.

Manualul propus de Ed. Niculescu, autori **Ana** și **Eugeniu - Sorin Teodorescu**, prezintă de asemenea separat, secțiunile de **Literatură** și **Limbă și comunicare**. Dar capitolul **Literatura absurdului**, cu cele două subcapitole **Antiproza** și **Metaromanul**, după ce definește doct conceptul de **absurd**, utilizează termeni ca **antiproză**, **antinuvelă** și **metaroman**, fără a-i defini.

În fine, manualele alternative, după cum s-a putut observa, aduc multe aspecte noi atât în ce privește unele dintre operele literare propuse, cât și modul de a privi literatura, fapt care presupune noi solicitări pentru profesori și elevi. Există însă cadrul stimulator alcătuit din receptivitate și statut socio-economic al cadrelor didactice?

PETRU M. HAȘ

RAID PRIN CĂMINELE STUDENȚEȘTI

La „Aurel Vlaicu"

ÎN DOUĂ ZILE RESTANȚELE NU POT FI RECUPERATE

Cu două zile înainte de începerea anului Universitar, Căminul studențesc al Universității „Aurel Vlaicu" din Arad - situat pe strada Ursului - este un adevărat șantier de lucru. Cu precizarea că activitățile de renovare, vopsire, reparare a încăperilor se află abia la început. Camerele studenților arată astăzi într-un hal jalnic, dezordinea fiind pe str. Ursului la ea acasă. Dacă acest tablou l-am fi văzut acum o lună, două de zile, am fi înțeles. Dar astăzi, când au mai rămas câteva zeci de ore până vor veni studenții, întârzierile de la Căminul studențesc denotă dezinteres.

Surse neoficiale ne-au spus că întârzierile s-ar datora ... restanțierilor. „Nu s-a putut lucra pentru că o mare parte din camere erau ocupate de studenți cu restanțe..."- ne spunea o muncitoare. Ne cam îndoim de această explicație, care, nicicum nu scuză administrația Universității de starea jalnică a căminului.

UN PAT COSTĂ 300.000 LEI PE LUNĂ

Pentru marea majoritate a studenților, căminul este o chestiune deosebit de serioasă întrucât puțini dintre ei își permit astăzi să stea în gazdă. Pe str. Ursului, un pat costă 300.000 lei/lună, la care se mai adaugă masa de prânz (20.000 lei) și cina (7.000 lei). Cu mențiunea că studentul este obligat să contracteze minim 15 mese pe lună. De fapt prețurile practicate explică și cererile mari de cazare. Care nu pot „acoperi" însă mai mult de 400 persoane, cât este capacitatea căminului.

La Căminul Universității „Vasile Goldiș" deja s-au instalat primii studenți

La „Vasile Goldiș"

CONFORTUL CAMERELOR DUCE LA CONCURENȚĂ

Oferta celeilalte universități arădene „Vasile Goldiș" diferă mult de cele văzute pe strada Ursului. Situat tot în Vlaicu, pe strada Cocorilor, Căminul studențesc „particular" și-ar putea primi locatarii încă de astăzi. Chiar dacă și aici mai trebuie făcute mici finisări interioare.

Dl. **Teodor Ailiesei**, administratorul căminului, ne-a spus că, în schimbul sumei de 450.000 de lei, studenții se aleg cu o cameră (cu două sau patru paturi) modernă, dotată cu baie. Confortul poate fi mărit după preferință, de dotarea - pe cont propriu - cu frigider, televizor sau alte aparate electrocasnice.

La capitolul servicii se mai pot aminti asigurarea mesei (250.000 lei prânzul) sălile de studii la fiecare etaj și, nu în ultimul rând, paza calificată cu gardieni publici.

Administratorul Ailiesei ne-a mai spus că și în acest an „bătaia" pentru un loc în cămin a fost mare, asta, cu siguranță și din cauza confortului sporit oferit de „Vasile Goldiș".

Oricum, cei 300 de „locatari" - veniți din toate colțurile țării - pot spune că au asigurate toate condițiile pentru studiu. Poftă de învățat să fie...

Pe strada Ursului, se lucrează cu ochii pe ceas

COSMIN TRIF
SORIN GHILEA
Foto: **ȘT. MATYAȘ**

De la Alexandru Chebeleu, trimisul nostru la J. O. de la Sydney 2000

DUPĂ ANDREEA A URMAT MIHAELA

Într-una din legile lui Murphy se spune că dacă ceva începe prost are toate șansele să se termine și mai prost. Așa și aici, la Sydney, unde delegația României a avut necazuri cu halterofilii Cihărean și Mateaș, suspendați înainte de a se aprinde flacăra Olimpiadei. A urmat apoi cazul gimnastei Andreea Răducan, depistată pozitiv, fapt pentru care a fost deposedată de medalia de aur la individual compus. Și cum un necaz nu vine niciodată singur, azi dimineață (n. r. - miercuri, 27 septembrie) când să înceapă calificările la aruncarea ciocanului femei, atleta noastră Mihaela Melinte, campioana mondială a probei și deținătoarea recordului lumii, a fost oprită să participe la concurs, pentru că la un control antidoping efectuat în țară, la Poiana Brașov, rezultatul a fost pozitiv. Toate astea au fost comunicate, e drept, în scris, dar în ultimul moment, așa că atleta noastră a privit din tribună cum se desfășoară calificările fără ea. Oricum, pentru ea Olimpiada s-a sfârșit înainte de a începe.

Andreea Răducan, cea mai bună gimnastă a lumii la ora actuală, deposedată de titlu și de medalia de aur, pentru o greșeală medicală ce nu-i aparține, a făcut apel la Tribunalul de Arbitraj Sportiv, care, astăzi, își va anunța decizia în acest caz. Cu ce șanse, vom vedea. În orice caz, antrenoarea Mihaela Bitang a avut dreptate când ne-a declarat că performanța gimnastelor noastre de la individual compus, unică și probabil irepetabilă în gimnastica mondială i-a stat cuiva în gât. Atât a căutat până a găsit un motiv să schimbe componența podiumului.

Tot astăzi (n. r. - ieri) au avut loc calificările în proba de 1500 m femei, unde trei reprezentante ale noastre s-au calificat pentru semifinală. Este vorba de Violeta Szekely, care a și câștigat prima serie, Gabriela Szabo sosită în seria sa pe poziția a treia și Elena Iagăr, calificată și ea, de pe poziția a patra, în semifinalele ce vor avea loc joi (n. r. - astăzi), iar finala este programată sâmbătă. În finala probei de 400 metri garduri reprezentanta noastră Ionela Tîrlea a alergat curajos, având în vedere accidentările și operațiile diferite în ultimii doi ani și s-a clasat pe locul 6, cu timpul de 54,35. A mai câștigat un loc față de acum patru ani la Atlanta.

În competiția de box, Dorel Simion, la 63,5 kg și fratele său Marian, la 71 kg, au obținut biletele pentru semifinale. Dorel l-a învins la puncte pe germanul Huchler, în timp ce Marian s-a impus, prin inferioritatea adversarului, în fața francezului Frederic Esther. În penultimul act al întrecerii, Dorel Simion va încrucișa mănușile cu rusul Saitov, iar Marian se va afla față în față cu thailandezul, Pornchai Thongburan. Ambii pugiliști români au deja asigurată cel puțin medalia de bronz, însă noi sperăm în câștigarea unui metal cât mai prețios.

30.000 DE DOLARI DREPT PREMIU PENTRU GIMNASTA ANDREEA RĂDUCAN

Primul-ministru Mugur Isărescu a semnat, miercuri, memorandumul privind acordarea sumei de 30.000 de dolari drept premiu pentru gimnasta română Andreea Răducan, căreia i-a fost retrasă medalia de aur câștigată în concursul individual compus din cadrul Jocurilor Olimpice de la Sydney.

Această sumă a fost acordată din Fondul de rezervă aflat la dispoziția premierului. De asemenea, premierul a hotărît ca bugetul Ministerului Tineretului și Sportului să fie rectificat cu o sumă care să asigure acordarea recompenselor financiare din partea statului român pentru toți sportivii medaliați la Jocurile Olimpice de la Sydney.

În memorandumul întocmit de Departamentul pentru Comunicare al Guvernului se arată că aprobarea acestei sume din Fondul la dispoziția primului-ministru este în asentimentul majorității românilor, unii dintre aceștia exprimîndu-și această dorință prin telefon, la Direcția de Relații cu Publicul sau direct la Cabinetul premierului.

SUSPENDAREA PENTRU DOPAJ A MIHAELEI MELINTE ESTE FĂCUTĂ CU INTENȚIE

Secretarul general al Federației Române de Atletism, Nicolae Mărășescu, a declarat, miercuri, agenției de presă MEDIAFAX, că suspendarea provizorie, pentru dopaj, a atletei române Mihaela Melinte este făcută cu intenție.

Mărășescu a redat firul evenimentelor, care au condus la faptul că, miercuri dimineață, sportivei române i s-a interzis să intre pe stadion, pentru a concura în calificările probei de aruncarea ciocanului, deoarece a fost depistată pozitiv.

Secretarul general al FRA a spus că, pe data de 18 septembrie, FRA a primit din partea Federației Internaționale de Atletism (IAAF) un comunicat în care se specifica că atleta Mihaela Melinte a fost depistată pozitiv cu nandrolon la controlul efectuat pe data de 7 iunie, la Milano, și în care se cerea ca FRA să dea explicații în maximum două zile. "Deși nu se respecta procedura conform căreia răspunsul trebuie dat în șapte-zece zile, pe data de 20 septembrie am trimis răspunsul nostru în care precizam că sunt contrariat de faptul că rezultatele acestui test au fost date după mai mult de 100 de zile", a afirmat Mărășescu.

Nicolae Mărășescu a adăugat că în răspunsul dat IAAF a mai arătat că Mihaela Melinte a fost supusă, în ultimii trei ani, la peste 30 de controale antidoping, care au fost efectuate în laboratoare acreditate, iar rezultatele au fost negative. Mărășescu i-a mai cerut reprezentantului IAAF, medicul Gabriel Dolle, cel care semnează întotdeauna comunicatele oficiale ale IAAF legate de doping, ca analiza probei B să se facă, la Milano, în prezența doctorului Ioan Drăgan, directorul Institutului Național de Medicină Sportivă (INMS) din București, după Jocurile Olimpice de la Sydney.

Secretarul general al FRA a spus că abia pe 25 septembrie a primit din partea IAAF un fax în care Dolle menționa că înțelege explicațiile, dar nu le poate lua în considerare și cerea FRA să o suspende provizoriu pe Mihaela Melinte.

Mărășescu a mai spus că a ajuns la concluzia că laboratoarele doping sunt cele care-i contolează pe sportivi, dar pe ele nu le controlează nimeni.

Secretarul general al FRA a mai spus că este din ce în ce mai convins că deranjează foarte mult faptul că România a ajuns să câștige la Sydney zece titluri olimpice, fiind pe locul șapte în clasamentul pe medalii. "Sunt după noi mari puteri sportive și economice. Credeți că ei nu au făcut calcule că România mai poate obține aur printr-un boxer, printr-un caiacist, prin două atlete și ar fi ajuns la 14 medalii de aur. Altă modalitate de a opri sportivii noștri nu aveau și, probabil, s-au gîndit să-i interzică Mihaelei Melinte să concureze", a afirmat reprezentantul FRA.

În Cupa Koraci — PREMIERĂ CU GUST DULCE

B.C. WEST PETROM ARAD - P.A.O. PANATHINAIKOS LIMASSOL 93-65

1500 de suporteri în galben albastru, înarmați cu un întreg arsenal de șepci, fulare și drapele, au salutat aseară, cu entuziasm, debutul echipei lor favorite, West Petrom în cupele europene la baschet. Un debut reușit, de la care nu au lipsit nici oficialitățile locale (primarul Dorel Popa și prefectul Ovidiu Nilă). După deja obișnuitele prezentări la lumina reflectoarelor și mult gustatele focuri de artificii, Sala Sporturilor „Victoria" a început să freamăte. Nu a existat nici un motiv de regrete pentru spectatorii prezenți în tribune. În noul echipament ERREA, primit din Italia, „petroliștii" și-au demonstrat, din start, valoarea superioară, conducând pe tabelă. Ciprioții vor miza mai mult pe aportul americanilor de culoare Quincy și Rodney, șase din cei zece jucători din lotul aliniat de aceștia fiind foarte tineri, cu vârste de 16-18 ani. În atari condiții, progresiv, arădenii se vor detașa. Dacă în primul „sfert", diferența maximă va fi de opt puncte (14-6), în continuare, îmbunătățindu-și vizibil prestația la recuperări, ai noștri vor beneficia de avantaje consistente. Pe fondul triplelor extraordinare ale lui Marjanovic, de la 31-28, rezultatul va deveni 42-28, deși Alexe și Burlacu acumulau trei greșeli personale. De aici înainte, întâlnirea va fi la discreția băieților conduși de pe margine de Dragan Petricevic. Va rămâne de rezolvat problema scorului. Soluția va veni în ultimele două reprize, când vom fi martorii unui adevărat spectacol. E drept, nu strică câteva puncte în plus, pentru tranșarea definitivă a calificării, dar și altfel a avut loc o premieră cu iz dulce, a unei echipe de cinci stele. Calificarea este acum foarte aproape. Cu mențiunea că, pe final Tordai, Alexe și Burlacu au întrunit, fiecare, cinci „personale", adresăm felicitări West Petromului (le merită!) și vă prezentăm distribuțiile:

Petricevic - Marjanovic, o formulă câștigătoare

West Petrom: Marjanovic 28 (6x3), Veres 15 (2x3), Apostol 13, Tordai 10, Spasojevic 9, Alexe 8, Szijarto 8 (1x3), Burlacu 2. Conform unei ultime hotărâri, în staff-ul petrolist Adrian Budurean a devenit director sportiv, iar Toni Alexe și Elemer Tordai ocupă funcțiile de antrenori secunzi. **Panathinaikos:** Grigoris 19, Rodney 19 (3x3), Quincy 17, Demetris 6, P. Giannis 2, Sotiris 2, I. Giannis, S. Konstantinos, Iraklis, P. Konstantinos. **Antrenor:** Michailides Charalambos.

Au arbitrat cu inexactități Peter Vigh (Ungaria) și Dragan Neskovic (Iugoslavia). Comisar FIBA: Mihai Aldea (România).

Scorul pe reprize: 25-19, 52-36, 73-49, 93-65.

ADRIAN HĂRȚĂU

LIGA CAMPIONILOR

Aseară, s-au consumat ultimele partide contând pentru etapa a III-a din Champions League. Iată rezultatele înregistrate:

Grupa A

Bayer Leverkusen-Real Madrid 2-3.

Spartak Moscova-Sporting Lisabona 3-1.

Grupa B

Arsenal Londra - Lazio Roma 2-0.

Sparta Praga-Șahtior Donețk 3-2.

Grupa C

Olimpiakos Pireu-SC Heerenven 2-0.

F. C. Valencia-Olimpique Lyon 1-0.

Grupa D

A. S. Monaco-Sturm Graz 5-0.

Galatasaray Istanbul-Glasgow Rangers 3-2.

CUPA ROMÂNIEI - FAZA JUDEȚEANĂ

Ieri după-amiază au fost programate meciurile contând pentru optimile de finală ale fazei județene din Cupa României „Tuborg" - ediția 2001-2002. Iată rezultatele consemnate, cu mențiunea că echipele subliniate s-au calificat în turul următor:

- **Șiriana Șiria** - Crișana Sebiș 5-0
- **Mureșul Ususău** - Olimpia Bârzava 4-2
- Progresul Pecica - Frontiera Curtici 2-4
- Șoimii Șimand - **Tricotaje Ineu** 0-4
- Unirea Șeitin - **Gloria Arad** 2-5
- Victoria Felnac - **A.S. Jandarmeria Vladimirescu** 1-2
- Înfrățirea Iratoșu - **Comera Arad** 0-3
- A.S. Telecom - Șomii Pâncota 1-2

C. MNERIE

Astăzi, ultimul cartuș pentru fotbalul românesc intercluburi

LIVERPOOL - RAPID

În această seară, pe stadionul „Anfield Road" din Liverpool, singura echipă românească de club rămasă într-o competiție europeană, Rapid București, va forța intrarea în turul II al Cupei UEFA. Misiunea „vișiniilor" este cu atât mai dificilă, cu cât, în manșa tur, pe arena Giulești, puternica echipă engleză a câștigat cu scorul de 1-0 și pornește - în mod logic - cu prima șansă la calificarea în turul următor. Antrenorul Rapidului, Anghel Iordănescu va trimite în teren tot ce are mai bun în momentul de față, și anume: Lucescu-Stanciu, Iencsi-Mutică, Ișăilă-Chiriță, Măldărășanu, Iftodi, Frăsineanu-Schumacher - Pancu.

Partida va începe la ora 22,05 și va fi transmisă în direct de către postul de televiziune Antena 1.

C. MNERIE

De la FC UTA

Vă rugăm ca prin ziarul dvs. să aduceți la cunoștința publicului spectator și susținătorilor echipei noastre de fotbal că:

Pentru jocul de campionat din div. „B": UTA - EXTENSIV Craiova, ce urmează să se dispute sâmbătă, 30.09.a.c., orele 11,00 pe Stadionul UTA, conducerea clubului a hotărât ca intrarea la acest joc să fie liberă cu mențiunea că posesorii de abonamente își păstrează locurile.

Cu mulțumiri.

Președinte
ing. MARIN LUPAȘ

Handbal feminin - Divizia A

TRAFT U.V.V.G. ARAD - H.C. RALL BISTRIȚA 25-24 (10-14)

Un joc foarte dificil pentru fetele de la Traft. Oaspetele au început în forță și încă din primele minute se distanțează la 3 goluri diferență pe tabela de marcaj, diferență care va fi menținută constant până la pauză. Astfel, în minutul 10, scorul era 4-7, zece minute mai târziu, 7-10 pentru ca la vestiare bistrițenele să intre cu un avantaj ce părea confortabil, 10-14.

După pauză, însă, parcă o altă echipă a Traftului a intrat pe teren. Cu un trio de excepție Ioan-Danci-Pădureanu și încurajate frenetic de cei aproximativ 90 de spectatori, arădencele recuperează gol cu gol și după ce egalează 22-22 în minutul 42, trec apoi la conducere, în minutul 45, 20-19 apoi 24-22 în minutul 56, dar două atacuri ratate și o aruncare de la 7 m ratată și ea în minutul 59, le readuc pe bistrițene la egalitate. Finalul e de infarct și în ultima secundă Pădureanu aduce o victorie în extremis dar pe deplin meritată, tot în urma unei aruncări de la 7 m. Scor final 25-24 pentru elevele lui Titi Ionescu.

La fluierul arbitrilor Iagăr Carol și Tirb Dumitru din Oradea s-au aliniat: **Traft (antrenor Titi Ionescu):** Gusbeth, Bădărău-Pădureanu 6, Cosma, Tecar 2, Both 2, Inoan 9, Crapciu, Danci 5, Henika, Hențiu. **Rall (antrenor Dumitru Furdui):** Stavila, Bejan-Marton 4, Mititean 4, Senocico 3, Moldovan 1, Budelecan 2, Vârtic 4, Gubesch 3, Suciu, Vasiliu 3.

LUCIAN DĂNILĂ

BIROTICĂ
Leximis Splaiul Gen. Gh. Magheru Bl. 329B (Micalaca)
Tel./Fax: 057/270111; 270100, Arad
Distribuitor autorizat de CALITATE
- SEIFURI BLINDATE
- CASE DE BANI
- APARATE DE NUMĂRAT BANI
- DETECTOARE DE BANCNOTE FALSE

SIGURANTĂ

S.C. C.T.P. S.A. Arad
str. Calea Victoriei nr. 35-37
ORGANIZEAZĂ în zilele de 1,7,14 octombrie 2000, orele 10,00
LICITAȚIE PENTRU VÂNZARE
autobuze marca IKARUS și UDM 112 aprobate la casare.
Informații suplimentare la Serviciul tehnic, tel. 221912 int. 195.

MOBILIER LA COMANDĂ
Confecționăm la comandă mobilier divers din PAL melaminat din import
Calitate și coloristică deosebită!
Prețuri promoționale
Preluăm comenzi la sediul societății S.C. ARCADIA S.R.L. Arad, telefon 235.221.
ANGAJĂM ■ TÂMPLARI cu experiență ■ VÂNZĂTORI mobilă (1515807)

BARDI AUTO
Tot ce-mi trebuie pentru masina!
Căutați piese auto?

QH Klokkerholm
ORIGINAL BIRTH
MINTEX C-TECH RACING PADS
BERU GLO
Lipmesa J. DEUS
Da, ...avem! DOLZ bosal
Pentru autoserviceuri şi magazine piese auto acordăm reduceri şi diverse facilităţi!
2900 Arad, C-lea A. Vlaicu nr. 121-125.
Tel.: 057/213-467 Fax.: 057/213-468

BILLA
avantajul tău zilnic
Reţeaua de supermagazine **BILLA** va deschide în Arad un supermarket în viitorul apropiat.
În acest sens, angajăm pentru următoarele posturi personal calificat cu experienţă relevantă în domeniu, seriozitate şi disponibilitate.
- Adjunct şef de magazin
- Casiere
- Funcţionari economici
- Recepţioner marfă
- Măcelari-Tranşatori
- Bucătari
- Şef raion legume-fructe
- Personal deservire rafturi
- Personal deservire rafturi departamentul "Carne"

Pentru funcţia - Personal deservire rafturi departamentul „Carne" cerinţele sunt: femei, vârsta maximă 30 de ani.
Vă rugăm, trimiteţi CV-urile dvs. la CP 555, OP 1, Bucureşti

INTERNEXT S.R.L.
INTERNEXT
Primul Internet Service Provider din Arad
SERVICII COMPLETE INTERNET:
-Acces dial-up la 56 Kbps
-Acces ISDN 64/128 Kbps
-Linii închiriate 33,6 Kbps-2 Mbps
-Acces radio la 1,6 Mbps
Acces INEXT89 la tel. 89.12.34
INFORMAȚII:
http://www.inext.ro
e-mail: office@inext.ro
Tel/Fax: 057.28.53.53
Adresa:
Bd. Decebal, nr. 2-4, Arad

Toate victoriile încep și se termină pe hartă.
CARTARAD
HARTA DE PERETE A MUNICIPIULUI ARAD
PENTRU PRIMA DATĂ ÎN FORMAT 800/1000mm

CARTARAD Îți știe locul!
informații la agenția de publicitate DC Company
tel: 25.27.39, eMail: dc.company@arad.ro
ANGAJĂM AGENȚI PUBLICITARI

S.C. "BENDEA" S.R.L. VINDE PRIN MAGAZINELE
din B-dul Revoluției 26-38, Telefon: 231853;
Liviu Rebreanu 68, Telefon: 250905
CONTOARE APĂ CALDĂ ȘI RECE - 440.000 lei/buc.
■ GRESIE color cal. I
■ FAIANȚĂ color cal. I
■ BATERII BAIE
■ Obiecte sanitare ■ Căzi baie
■ BOILER ■ Fitinguri
■ ȚEAVĂ ZINCATĂ ȘI NEAGRĂ
■ ȚEAVĂ PVC colac PE 20-63 și fitinguri aferente
■ TABLĂ ZN decapată și NG
■ Țeavă HENCO 16 - 23.000 lei/m; 18 - 26.000 lei/m; 22 - 29.500 lei/m și FITINGURI
■ CARBID ■ TUBURI PVC
■ ȚEAVĂ DIN CUPRU și fitinguri din cupru.
(5550949)

GE-LA SERVICES
Proiectare/Consultanță/Execuție
ECHIPAMENTE ȘI MATERIALE PENTRU INSTALAȚII MODERNE ÎNCALZIRE ȘI SANITARE
ARAD, SPL. G-RAL MAGHERU, BL. 331 PARTER
TEL/FAX: 057-279489

BANKCOOP BANCA GENERALĂ DE CREDIT ȘI PROMOVARE S.A.
Bancă în faliment - prin lichidatorii SC PRICEWATERHOUSE COOPERS CONSULTANS MANAGEMENT SRL și SC RECONVERSIE ȘI VALORIFICARE ACTIVE SA.,
scoate la vânzare prin licitație publică, cu strigare, fără preselecție:
8 case de bani, 5 frigidere și 1 aragaz cu 4 ochiuri.
Licitația va avea loc în ziua de 13.10.2000, orele 10,00, la sediul Agenției Bankcoop - BGCP.SA. din Arad, str. Episcopiei nr 26, cu plata pe loc, în numerar sau prin orice mijloc de plată.
În caz de neadjudecare la data de 13.10.2000, se organizează o nouă licitație, în același loc și la aceeași oră, la data de 20.10.2000 și la data de 27.10.2000.
Prețurile de pornire și orice relații suplimentare pot fi obținute la sediul Agenției BANKCOOP - BGCP SA. - în faliment - Arad, str. Episcopiei nr. 26, telefon 253525, de la domnii Naiman Florin și Drăgan Marius.
(4932480)

s.c. ARBERN Comimpex srl

• IMPORTATOR DIRECT ITALIA •

2900 ARAD Calea Lipovei 219 Tel. 057 259 993 Fax. 057 219 960 Tel.094 552 238 Urgente tel: 092 264 534 E-mail: arbern@euro.net.ro

VĂ OFERĂ LA CELE MAI MICI PREȚURI:

PIESE AUTO IMPORT ITALIA

FIAT DUCATO 14Q, 18Q,
IVECO DAILY 30,8, 35,10, 35,12, 49,10, 59,12
TOATE TIPURILE DE UTILITARE

STOC PERMANENT

RADIATOARE APĂ
PIESE MOTOR: PISTOANE SEGMENȚI CUZINEȚI GARNITURI BUJII TERMOSTATE
RULMENȚI
OGLINZI
ELEMENTE DIRECȚIE: BUCȘE, PIVOȚI, CAP BARĂ
AMORTIZOARE (TELESCOAPE)

IVECO DAILY

DUCATO

ELEMENTE FRANĂ: PLACUTE, DISCURI, SABOTI, TAMBURI
PARBRIZE
PLANETARE

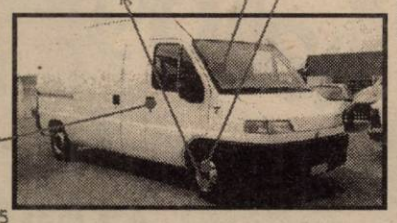

FARURI SEMNALIZATOARE
MÂNERE USI
ARCURI
ELEMENTE CAROSERIE
STOPURI
ELEMENTE TRANSMISIE: CRUCI, RULMENȚI, CARDAN, AMBREIAJE
MÂNERE USI

(5550937)

Comanda se onorează între 3 - 7 zile
Livrarea se face din stoc sau la comandă
Pentru cantități mari livrarea se face la domiciliul clientului
Montarea de amortizoare și reparații mașini se face la A.F. Munteanu, calea Timișorii nr.195
În atenția firmelor de transport și distribuție: la cantități însemnate de marfă se fac reduceri considerabile

---

ROMANSTON C 289116

- MARMURA
- GRANIT
- TRAVERTIN
- ADEZIVI

Calculatoare

Pentium 75,	16Mb RAM,	1.08Gb HDD	2.399.000 lei
Pentium 120,	16Mb RAM,	850Mb HDD	2.899.000 lei
Pentium 166,	64Mb RAM,	2.5Gb HDD	5.699.000 lei

Monitoare

SVGA 14" digital ..... 1.199.000 lei
SVGA 17" digital ..... 3.099.000 lei

Informații la tel. 094.577.050

MOȚ MARIUS MACEDON

În calitate de lichidator al **SC RMC INTERNATIONAL IMPORT EXPORT SRL** (număr de înmatriculare la ORC Arad J02/914/1993, cod fiscal R 4368693), aduce la cunoștința creditorilor acestei societăți faptul că prin Sentința civilă Nr. 631/18.05.2000, dată în dosarul 5145/1999 al Tribunalului Arad, Secția Comercială, cu data de 18.05.2000 **a fost deschisă procedura falimentului prevăzută de Legea 64/1995, republicată, privind SC RMC INTERNATIONAL IMPORT EXPORT SRL.**

În aceste condiții, înștiințăm creditorii societății că până în data de 30.10.2000 (data poștei), își pot înregistra declarația de creanță conf. Art. 87 și următoarele din Legea 64/1995 republicată, cererea trebuind să cuprindă: numele și prenumele creditorului sau numele firmei, date personale de identificare, domiciliul sau sediul, suma datorată, temeiul creanței și o declarație cu privire la drepturile de prioritate sau la garanții. Vor fi de asemenea anexate cererii, copii de pe documentele pe care se întemeiază creanța, precum și copii de pe actele de ipotecă sau de pe alte garanții. Cererile de creanță vor fi depuse sau transmise prin poștă în 2 exemplare complete la grefa Tribunalului Arad, Secția Comercială, str. Gral. Vasile Milea, nr. 2, cod 2900, cu mențiunea: „Cerere creanțe debitor SC RMC INTERNATIONAL IMPORT EXPORT SRL Arad, dosar lichidare judiciară Nr. 5145/1999".

(4932481)

S.C. CEREXIM S.A. Pâncota

vinde

CĂRĂMIZI NORMALE

la prețul de **1.400 lei/buc,** *inclusiv TVA* **+ încărcatul.**

INFORMAȚII LA TELEFON 466.319.

(Chit. 360413 Pâncota)

Prețuri . . . în cădere liberă...

MITSUBISHI TRIUM

199 000 lei*

*Cu excepția CONTEX Activ. Prețurile nu conțin TVA

MAGAZINUL „SANITAS” -092/976769
MAGAZINUL „AMET” (VLAICU, Z20) -093/443199
MAGAZINUL „GOSPODARUL” (P-ța INTIM) -093/350225
MAGAZINUL „ELECTRONICA” (lângă Căminul) -093/511355

PROGER COMLAC

düfa · Ceresit Henkel Bautechnik · Westex

SOLUTII PRACTICE PENTRU FINISAJE

VINDE DIN DEPOZITUL SITUAT ÎN ARAD, STR. FELEACULUI NR.1A *(LÂNGĂ EXPO MARKET JACKSON)*:

- coloranți și toată gama de vopsele lavabile düfa;
- tencuieli decorative düfa;
- araceți de construcție și de lemn;
- scule;
- adezivi pentru faianță, silicoane, spume poliuretanice.

Nou -Gresie și faianță **CESAROM**
-Gresie și faianță import **SPANIA**
(Preț de importator)

ORAR: 8.00-19.00 Tel/fax: 057-21 33 52, tel: 094.24 79 38

SOLUTII PRACTICE PENTRU FINISAJE

S.C. BAT ARAD S.A.

cu sediul în Arad, str. Poetului nr. 131/a

ANGAJEAZĂ TÂMPLARI

CONDIȚII:
- vechime minimă în meserie 5 ani
- experiență în confecționarea de mobilier

Informații la telefon 289700, 273242 interior 117.

(1462659)

UNIVERSITATEA DE VEST „VASILE GOLDIȘ“ Arad

ORGANIZEAZĂ

Filiala Sebiș

ADMITEREA

pentru anul universitar 2000-2001
la următoarele forme de învățământ superior:

- Colegiul Universitar de Marketing în Turism și Activități Hoteliere
- Colegiul Universitar de Asistență Socială
- Colegiul Universitar de Finanțe contabilitate
- Facultatea de Drept - F. F.

Înscrierea se face pe baza mediilor de la bacalaureat

INFORMAȚII UTILE:

Sebiș, B-dul Victoriei nr. 10, telefon-fax: 422083.

(1462641)

S.C. MANITOBA TEX S.R.L.

ANGAJEAZĂ 3 PERSOANE pentru imprimerie produse textile

Condiții: ■ bărbat, 25-35 ani;
■ absolvent al școlii profesionale, secția finisaj;
■ experiență în domeniu minimum 2 ani;
■ stagiul militar satisfăcut.

Cererile și CV-urile se depun la secretariatul societății. Telefon: 250505; Fax: 281322. Adresa: Str. Ursului nr. 21
(1462662)

TOP Service

Arad, Revoluției nr.63 (lângă Biserica Rosie)
Tel./Fax.: 057-21.27.21
Mobil: 094-50.11.50

Vă oferă
Copiator Minolta A3 Ep1054 999 USD*
MINOLTA

- **ECHIPAMENTE BANCARE**
-MASINI DE NUMARAT BANCNOTE
-DETECTOARE DE BANCNOTE FALSE
- **CENTRALE TELEFONICE PANASONIC**
- **IMPRIMANTE HEWLETT PACKARD, MINOLTA**
- **SERVICE BIROTICA**

ASIGURĂM SERVICE ÎN GARANTIE SI POSTGARANTIE

S.C. ECOS - IMPEX S.R.L.

Arad, Calea A. Vlaicu 257 (lângă Peco); tel. 289740

DEPOZIT MATERIALE DE CONSTRUCȚII
VINDE DIN STOC ȘI PREIA COMENZI LA:
■ țigle indigene și din import Ungaria; ■ cărămidă indigenă și import Ungaria ■ B. C. A. și bolțari din beton; ■ otel beton; ■ var, ciment, ipsos, glet, adezivi ■ plasă gard, rabitz, cuie; ■ diferite materiale de construcții ■ bolțari 30x25x20 - 461.500 lei/mc pentru 20 buc/m2 zidărie de 30 cm; ■ bolțari 30x15x20 - 552.000 lei/mc pentru 16 buc/m2 zidărie de 15 cm.
Preia comenzi pentru orice tip de mobilă din pal melaminat import, bucătărie, birotică, camere copii, sufragerii.
O soluție la cheie
TRANSPORT ȘI MONTARE LA DOMICILIU, GRATUITE.
(4873577)

S.C. COM ABM S.R.L. ARAD

În incinta SC ARMOPAN SA
Calea A. Vlaicu nr. 247

■ ACHIZIȚIONEAZĂ PORUMB

■ EXECUTĂ PRESTĂRI DE SERVICII
- uscare porumb la prețurile cele mai mici.

Informații la telefon 057-274421, mobil 094-608052 și 094-397384.

S.C. M.I.G S.R.L.

ARAD, str. PĂDURII (colț cu E. MURGU) tel. 256189

DISTRIBUITOR:
Rigips
PLACĂ ȘI STRUCTURĂ
AKVALINE
MEMBRANE BITUMINOASE
ROCKWOOL
VATĂ MINERALĂ

PREȚURI PROMOȚIONALE
ASIGURĂM TRANSPORT

Distribuitor Autorizat dialog

TELEFOANE CU PREȚUL ÎNCEPÂND DE LA 499 000 lei*

PENTRU ORICE ABONAMENT CU MINUTE INCLUSE GRATUIT LA CONECTARE:

APARAT FOTO KODAK

GSM CENTER

tel: 057/211800; fax: 057/211900; p-ta A. IANCU nr.10,
tel: 057/254686; fax: 057/254745 str. CLOSCA nr. 3,
tel/fax: 057/212262 magazin ZIRIDAVA, parter,
e-mail: gsmcente@arad.ro

* Chiar si pentru abonamentul INEDIT, 4 USD. Prețul nu contine TVA.

Ofertă specială

- Executarea digitală a fotografiilor pentru documente în numai 4 minute
- Executarea fotografiilor cu aparat foto digital
- Developarea și realizarea fotografiilor color toate dimensiunile pînă la 20 x 30 cm în numai 15 minute
- Pentru fiecare film developat și executat fotografii se oferă cadou un FILMPROFI, un album foto și un poster 20x30 cm, Index print
- PROFIFOTO vă oferă spre vânzare aparate foto, baterii și filme

ARAD, STR. HORIA 1, TEL: (057) 252 313
ARAD, BV. REVOLUȚIEI 86, (057) 257 428

AGFA Image Center PROFIFOTO

MAGAZINUL CG & GC

DIN ARAD, B-DUL REVOLUȚIEI, NR. 42
Tel. 236565, 092255044

MITSUBISHI TRIUM si BOSH 509
GRATUIT

ALCATEL EASY DB
199.000 LEI*

OFERTA CONNEX:
▲ 50% REDUCERE LA ABONAMENT PENTRU PRIMELE DOUĂ LUNI
▲ OFERTĂ VALABILĂ PÂNĂ LA 30 SEPTEMBRIE

DACĂ AVEȚI TELEFON PRIMIȚI LA CONECTARE 500.000 LEI
* Preț fără TVA și numai cu conectare la rețeaua CONNEX

CG&GC
WWW.CG-GC.RO

dealer autorizat CONNEX

(4932475)

SILDOR PROD

GARANȚIA LUCRĂRII

EFECTUAM REPARAȚII
► FRIGIDERE, CONGELATOARE
CASNICE ȘI COMERCIALE
VINDEM
► TOATĂ GAMA DE PIESE FRIGORIFICE

TEL: 057 270 622
ADRESA: BD. IULIU MANIU NR. 2-10

SCOALA de SOFERI CUSTOM
în clădirea cu Mc. Donald's
ORAR L-V: 10.00-17.00
Începând cu 28.09.2000
până la data de 28.10.2000
BENEFICIAȚI DE REDUCERE
Firma oferă gratuit toate imprimatele necesare.
Tel: 254196

EMOL WIENERBERGER
SISTEME DE ZIDARIE - POROTHERM

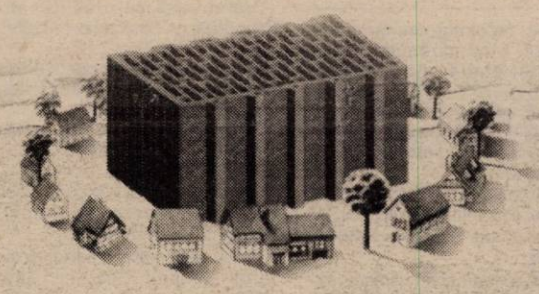

Cărămida de bază a casei tale
TEL: 057 - 280179 / 280233

SCCA „ARTEX" ARAD
Str. Ioan Vidu nr. 1-3 (lângă cinema Dacia)
ANGAJEAZĂ pentru perioadă nedeterminată
● CROITORI
● CONFECȚIONERI LA MAȘINĂ
Relații suplimentare la telefon: 253741.
(4932470)

Firma ROMANIA CABLE SYSTEMS
ANUNȚĂ
INTENȚIA DE MODIFICARE A TARIFULUI perceput pentru abonamentul lunar la serviciile de CATV începând cu data de 1 octombrie 2000.
Menționăm că această modificare de preț nu are legătură cu lucrările de modernizare care se execută acum în oraș, ea având la bază creșterea raportului dolar/leu. Noul tarif se va situa ca și până acum în jurul echivalentului a 3$.
Abonații care au achitat până la 1 noiembrie taxa pe tot anul, nu vor fi afectați de această modificare. (1462664)

JUDECĂTORIA Arad
În dosarul 3628/2000, reclamant DIRECȚIA REGIONALĂ DE POȘTĂ - Timișoara,
CITEAZĂ
pentru termenul din 10.10.2000, pârâta COOPERATIVA CRIȘANA din Macea, cu sediul necunoscut, pentru acțiune în constatare. (1462660)

EUROFON
șansa comunicării!

NOKIA 5110 49 USD
SAGEM 930 DB 19 USD
PHILIPS SAVY DB 19 USD

OFERTA CONNEX valabilă până la 1 OCTOMBRIE 2000, 50 % reducere la abonament pentru primele 2 luni.

Bd. Revoluției nr. 70
Mobil 093.532.300
Telefon 255.850
Fax 092/159.305
EUROFON
dealer autorizat CONNEX

*Prețurile nu includ TVA. În limita stocului disponibil și numai cu conectare la CONNEX.

S.C. TRANSDARA S.A. ARAD
ANGAJEAZĂ:
Absolvenți promoția 2000, având specializarea:
► contabil - studii superioare
► mecanic auto - școală profesională
► casier - învățământ liceal
► primitor distribuitor - învățământ liceal
Condiții: domiciliul stabil în Arad, telefon.
Execută:-Inspecții Tehnice Periodice la toate tipurile de autovehicule
- Lucrări de întreținere și reparații pentru toate tipurile de autovehicule
RELAȚII: tel. 256 308, sau la sediul firmei din str. L. Rebreanu nr.95

S.C. ATLASSIB S.R.L. ARAD
angajează:
AGENT TURISM
studii medii sau superioare, experiență în activitate de birou, domiciliul în ARAD, telefon, permis de conducere.
Relații: tel. 069/231.012 sau 231.113 int. 388, sau 057/270.562
(5550891)

VÂNZĂRI APARTAMENTE O CAMERA

Vând apartament o cameră, dependințe, zonă centrală. Telefon 094.559.070; 057-456183. (25928)

Vând apartament 1 cameră, central, Aleea Agnita, etaj III, 8.500 DM, ocupabil imediat. Telefon 237048. (25689)

Vând garsonieră în Micălaca, etaj IV. Telefon 288901. (25569)

Vând garsonieră, central, str. Banu Mărăcine, parter, 11.500 DM. Telefon 220411; 094.479.830. (25520)

Vând garsonieră cf. I, Micălaca, str. Mioriței, bl. 240, et. I, balcon închis, telefon, satelit, ușă intrare nouă, baie cu vană, preț 7.500 DM. Telefon 261043. (25710)

Vând garsonieră ne(mobilată), bl. 711, et. I. Telefon 259148. (25734)

Vând garsonieră centrală, mobilată, 12.400 DM negociabil și garsonieră cf. III, zona Traian, mobilată, 5.300 DM, negociabil. Telefon 095 840 947, 223392. (25749)

Vând garsonieră cf. I, mobilată și cu îmbunătățiri. Telefon 259719. (25761)

Vând garsonieră, zonă centrală. Telefon 252226, 092 528 186. (25271)

Vând apartament 1 cameră, Vlaicu, 10.000 DM. Telefon 210910, 094.245.572. (26074)

Vând apartament 1 cameră, cf. I, balcon mare, parchet, negociabil. Telefon 213113. (25161)

Vând garsonieră confort III îmbunătățită, stil occidental, faianță, gresie, zugrăvit, glet, lavabil, vopsit, preț 3.600 DM negociabil. Telefon 098.603.416. (25942)

Vând garsonieră confort I, balcon închis, baie, cu vană, etaj I, telefon, satelit, mobilat sau nemobilat, bloc 361, preț negociabil. Telefon 261120. (25999)

Vând garsonieră confort I, Alfa. Telefon 277436, seara. (26016)

Vând apartament 1 cameră, Micălaca. Telefon 279229, orele 10-18. (26014)

VÂNZĂRI APARTAMENTE DOUĂ CAMERE

Vând apartament 2 camere, et. IV, Alfa. Telefon 275336. (25867)

Vând apartament 2 camere, Calea Aurel Vlaicu, bl. Z.24, ap. 18, et. 4/6. Telefon 253601; 093.252.366, zilnic. (25839)

Vând apartament 2 camere confort I, etaj III, vedere spre mal, str. Praporgescu, nr. 13-15. Telefon 267431 după ora 20 sau 095.314.530. (25596)

Vând apartament 2 camere ultracentral, bloc 563, sc. A, ap. 18, amenajat modern, posibilitate rate. Telefon 095.605.022. (25615)

Vând apartament 2 camere, parter, bl. 505, ap. 1, multiple îmbunătățiri. Telefon 259997. (25276)

Vând apartament 2 camere decomandat, garaj, Micălaca, bloc 729. Telefon 279923 după ora 18 sau 092.343.751. (25685)

Vând urgent apartament ultracentral, 2 camere, decomandat, str. Crișan nr. 1, sc. C, ap. 8. Telefon 237809. (25720)

Vând apartament 2 camere, semidecomandat, mobilat, bl. X27, et. I, 46 mp, preț 14.500 DM, negociabil. Telefon 094 780 078. (25747)

Vând apartament 2 camere, Piața Spitalului. Telefon 252226, 092 528 186. (25271)

Vând apartament 2 camere, cf. I, decomandat, centru, preț negociabil. Telefon 213113. (25161)

Vând apartament 2 camere, parter, Alfa. Informații telefon 251693. (25802)

Vând apartament 2 camere, Alfa, et. III, îmbunătățit, 15.500 DM și garaj 1600 DM. Telefon 257873. (25776)

Vând apartament 2 camere, Vlaicu, confort II, 9.500 DM. Telefon 270856. (25718)

Vând apartament 2 camere, 2 balcoane, 76 mp, acoperiș țiglă, Alfa, 12.800 DM. Telefon 094. 855.838. (25809)

Vând apartament 2 camere, et. I, bl. 132, str. Prieteniei, Piața Miorița. Telefon 264805. (25858)

Vând apartament îmbunătățit, 2 camere, zona 500, 6000 dolari. Telefon 094.253.142. (25883)

Vând ieftin apartament 2 camere, zona Vlaicu. Informații telefon 095.797.888. (25845)

Vând apartament 2 camere, et. I, zona III. Telefon 267793. (25897)

Ocazie! Vând apartament 2 camere, central, 12.000 DM. Telefon 253326. (25679)

Vând apartament 2 camere central, decomandat, etaj I, 22.000 DM. Telefon 270872. (25679)

Vând urgent apartament 2 camere decomandat, complet renovat, zona Polivalentă. Telefon 094.523.701. (25164)

Vând apartament 2 camere, parchet, gresie, etaj I, Vlaicu, 10.800 DM. Telefon 213113. (25161)

Vând apartament 2 camere, et. I, bl. P3, Podgoria, 23.000 DM. Telefon 279304. (25302)

Vând apartament 2 camere, Vlaicu, bl. A12, contorizat, parchetat. Telefon 244100, după ora 17. (25697)

Vând apartamente cu 2 și 3 camere, central și Micălaca. Telefon 235568. (25653)

Vând apartament semidecomandat, 2 camere, îmbunătățit, stil occidental, contorizat apă rece, caldă, balcon închis, preț 14.300 DM negociabil. Telefon 098. 603.416. (25942)

Vând apartament 2 camere, Alfa, preț 11.000 DM negociabil. Telefon 094.825.872. (25974)

Vând apartament 2 camere, zona 300, 22.000 DM. Telefon 210910, 094.245.572. (26074)

Vând apartament 2 camere, zona 300, 15.000 DM. Telefon 210910, 094.245.572. (26074)

Vând apartament 2 camere, central, 2 camere ultracentral, 17.000 DM. Telefon 210910, 094.245.572. (26074)

Vând apartament ultracentral, îmbunătățit, parter. Telefon 092. 595.218. (25971)

Vând apartament Alfa, 2 camere, etaj 2, decomandate, parchetat, gresie, faianță, proaspăt zugrăvit, balcon închis, nemobilat - preț 17.000 DM, mobilat - 20.000 DM negociabil. Telefon 092. 876.211; 258426. (25954)

Vând apartament cu 2 camere, semidecomandat, parter înalt deasupra garajelor foarte bine întreținut, str. Stupilor. Telefon 247106; 272011. (25951)

Vând apartament 2 camere decomandat, etaj 4/10, faianță, parchet, zona Romanilor, preț 17.500 DM negociabil. Telefon 210238. (25991)

Vând apartament 2 camere, Vlaicu, etaj 3/10, 8.600 DM. Telefon 279718; 094.542.931. (26000)

Vând apartament central 2 camere decomandate + bucătărie, baie, balcon acoperit, satelit, telefon, zona Podgoria, 29.000 DM negociabil. Telefon 222260 după ora 20, seara. (26006)

VÂNZĂRI APARTAMENTE TREI CAMERE

Vând urgent apartament 3 camere, mobilat (nemobilat), negociabil. Telefon 095.782.505, 243280. (25397)

Vând urgent apartament 3 camere decomandate, 95 mp, 2 balcoane închise, bloc complet contorizat, Aradul Nou, 16.800 DM. Telefon 288346. (25680)

Ocazie! Vând apartament ultracentral trei camere, 12.000 $. Telefon 094.697.601. (25835)

Vând convenabil apartament 3 camere, str. Ion Antonescu. Telefon 214221; 092.602.920. (25846)

Vând apartament 3 camere cu garaj, et. I, multiple îmbunătățiri, Vlaicu, str. Fluturilor nr. 17, bl. 10, sc. C, ap. 7, preț 15.000 DM. Telefon 094.763.117 sau 275884. (25863)

Vând apartament 3 camere, cf. I, parter, decomandat, privatizare, Podgoria. Telefon 250676, după ora 15. (25620)

Vând apartament 3 camere, confort I, Vlaicu, Z-uri, 21.000 DM. Telefon 213113. (25161)

Vând apartament 3 camere, cf. I, et. I, decomandat, parchetat, Micălaca, bl. 562, preț 18.900 DM. Telefon 092 344 743. (25698)

Vând apartament 3 camere, parter, ultracentral, bun privatizare. Telefon 282443. (25924)

Vând apartament 3 din 4 camere, bucătărie foarte mare, gresiat, faianțat, etaj 2, contorizat. Telefon 259891. (25701)

Vând apartament 3 camere, 3 balcoane, 2 băi, blocul B20, preț 28.000 DM. Telefon 246363. (25871)

Vând apartament 3 camere, bloc Vlaicu, Piața Fortuna. Telefon 243538. (25977)

Vând convenabil apartament îmbunătățit recent, Micălaca 500, etaj III. Telefon 265018, 092. 431.955. (25994)

VÂNZĂRI APARTAMENTE PATRU-CINCI-ȘASE CAMERE

Vând 4 camere, str. Horia, îmbunătățit, 55.000 DM. Telefon 253364. (25718)

(Continuare în pagina 14)

(Urmare din pagina 13)

Vând apartament ultracentral (zona Ziridava) 5 camere, 215 mp, 2 intrări, etaj I (casă). Numai oferte serioase! Telefon 094.784.443. (25004)

Vând (schimb) apartament 4 camere, bloc cărămidă, zonă liniștită, etaj 4, ultracentral. Telefon 252983. (25540)

Vând apartament 4 camere, ultracentral, asociație, garaj, boxă, confort sporit. Telefon 057 - 235679. (25088)

Vând urgent apartament 4 camere, decomandat, A. Vlaicu, bl. Z.25, sc. D, ap. 1. Telefon 514091. (25525)

Vând apartament 4 camere, str. Horia. Telefon 252226, 092 528 186. (25271)

Vând apartament 4 camere + garaj 215 mp, malul Mureșului, 80.000 DM. negociabil. telefon 093.366.175. (25801)

VÂNZĂRI CASE

Vând casă cu grădină mare, Baratca nr. 671, la șosea. Telefon 253601. (25839)

Vând casă foarte mare 1500 mp, cu depozite Aradul Nou, preferabil complex hotelier, engros, producție, etc, toate utilitățile sau schimb cu casă 3-4 camere + diferență. Telefon 092.207.518; 289989. (26005)

Vând casă în Galșa. Informații telefon 466723. (26096)

Vând sau schimb casă la Secusigiu, cu apartament în Arad, ofer diferență, accept variante, preț 10.000 DM. Telefon 279303; 092.281.095. (25084)

Vând casă mare, în Sânleani, 4 camere, bucătărie, dependințe, mobilată, încălzire cu gaz. Telefon 095 631 144. (25366)

Vând casă, tot confortul, 65.000 DM. Telefon 271105, după ora 16. (25519)

Vând casă mare (2 apartamente) Mioriței. Telefon 251042; 094.397.419.

Vând jumătate casă, intrare separată. Telefon 251042; 094. 397.419.

Vând urgent casă 2 familii, tot confortul, grădină, anexe, Gai. Telefon 057-287633. (25619)

Vând urgent casă, anexe, teren, 3.000 mp, pe deal, renovată 1998, Șiria, str. I. Rusu Șirianu nr. 171. Telefon 094 545 778. (25658)

Vând convenabil casă în Macea. Informații Sântana, telefon 462253. (3031439)

Vând sau schimb + diferență, casă 4 camere, toate facilitățile, teren 1500 mp, în Vladimirescu, str. Vasile Roaită, nr. 59. Telefon 514263. (25676)

Ocazie! Vând urgent cu doar 13.000 DM, casă 3 camere, Biserica Sârbească. Telefon 277027. (25701)

Vând vilă nouă, str. M. Eminescu, toate facilitățile, preț 150.000 $, negociabil. Telefon 094 183 917, 253708. (25713)

Vând casă, zonă centrală, singur în curte, 58.000 DM. Telefon 222373. (25744)

Vând case pe străzile Făt Frumos și Gh. Doja. Telefon 252226, 092 528 186. (25271)

Vând casă în Macea, 3 camere, preț convenabil. Telefon 057/ 536235. (25775)

Vând casă în Grădiște, str. Petru Rareș. Telefon 232677, după ora 16. (25822)

Vând casă Păncota sau schimb cu apartament Arad. Informații telefon 466710, str. Dragalina nr. 14/B, lângă Piața Păncota. (25864)

Vând casă Păuliș în deal, posibilități locuit 2 familii, privatizare, turism comercial, sănătate. Telefon 230170. (25886)

Vând casă în cartierul Pârneava, ocupabilă imediat. Telefon 221622. (25887)

Vând casă mare, dependințe și grădină mare. Sântana, telefon 462886. (3031430)

Vând central casă 4 camere, str. Caragiale nr. 11. Telefon 057 - 283960. (19487)

Vând casă + atelier mare, privatizare, în Piața Păncota. Telefon 466412. (24610)

Vând casă cu loc mare, 16.000 $ negociabil sau loc pentru casă 6000 $ negociabil. Telefon 094.284.100. (25546)

Vând casă 3 camere, curte acoperită (total 400 mp), trifazic, apă, canal, telefon, baie. Telefon 094.523.701. (25164)

Vând casă cu grădină, str. Războieni, nr. 33. Telefon 232065. (24117)

Vând casă central, 32.000 DM negociabil. Telefon 094.837.193; 259246 seara. (25372)

Vând urgent casă în Gai, str. Ion Creangă, nr. 27. (25632)

Vând casă, singur în curte, posibilități privatizare, str. Kogălniceanu. Telefon 286351.

Vând casă mare, grădină, localitatea Zimand Cuz, nr. 359. (25602)

Vând casă 4 camere, baie, dependințe, garaj, curte, grădină, gaz metan, str. Ștefan cel Mare, nr. 30. Telefon 094.874.634. (25902)

Vând casă mare cu toate dotările, în curte atelier auto, str. Odobescu, nr. 34. Telefon 276704. (25696)

În Felnac vând casă cu 3 camere, hol, bucătărie, baie, spais, colnă, cămară, 2 curți cu vie, anexe, grădină, familia Goicu, nr. 171. (25952)

Vând (schimb + diferență cu apartament 2-3 camere), casă 7 camere, gaz, curte mare, grădină. Telefon 287398, orele 16-21. (25987)

Vând casă Ghioroc. Informații telefon 289510. (25980)

Vând sălaș cu pescărie, livadă cu pomi fructiferi, o mică pădurită de salcâmi, bună pentru casă de vacanță. Telefon 231023. (25964)

Vând casă Chișineu Criș, str. G. Coșbuc, nr. 40, preț convenabil. Telefon 520202 după ora 20. (3031245)

Vând casă Chișineu Criș, str. Crișana, nr. 24. Telefon 520288. (3031243)

Vând casă central 5 camere, dependințe, gaz, terasă, grădină, 75.000 DM negociabil. Telefon 282913. (26034)

Vând casă 6 camere Grădiște, 21.000 DM. Telefon 210910, 094.245.572. (26074)

Vând casă 3 camere, dependințe și grădină, suprafața totală 1008 mp, Bujac, str. Aron Pumnul, nr. 28, zonă neinundabilă, 16.000 DM negociabil. Telefon 283068. (26043)

Vând casă modestă cu grădină mare, 2700 mp, str. Nouă, nr. 62, Gai. Telefon 251100. (26023)

Vând casă 4 camere, încălzire centrală pe gaz, preț negociabil; str. Oltului, nr. 12. Telefon 240711. (26029)

Vând sau schimb cu apartament 2 camere + diferență, casă în Sânicolaul Mic, toate utilitățile, preț negociabil. Telefon 288447. (26030)

VÂNZĂRI SPAȚII

Vând gheretă în funcțiune, vad comercial bun, Alfa. Telefon 094.773.746. (25821)

Vând urgent gheretă Piața Miorița, posibil orice activitate. Telefon 094 669 443. (25722)

Vând (închiriez) SPAȚII COMERCIALE (producție). Telefon 092.621.961. (25817)

Vând (închiriez) spațiu comercial 900 mp, toate dotările. Telefon 094.798.000. (25566)

Vând spațiu comercial strand, 20.000 DM negociabil. Telefon 095.421.678. (25568)

Vând urgent spațiu comercial sau producție 540 mp, în Șiria. Telefon 094 545 778. (25658)

Vând gheretă cu autorizație de construcție, în Piața Miorița. Telefon 095 596 611, 259730. (25733)

Vând afacere - S.C. în activitate + spațiu. Informații telefon 267553. (24851)

Vând în stațiunea Moneasa, discotecă + bar, proprietate privată. Telefon 095.523.311. (2915068)

VÂNZĂRI TERENURI

Vând teren 460 mp, apă, gaz. Telefon 247429. (25763)

Vând TEREN INTRAVILAN, 685 mp, str. Prometeu nr. 2, utilități la stradă, 11.000 DM, posibil rate. Telefon 092 239 242.

Vând 3,45 ha pământ arabil zona Variașul Mare - Iratoșu. Informații telefon 224284, Arad. (25939)

Vând intravilan (grădină) mare, zonă excepțională, 8.000 DM, localitatea Sânpaul 295. Telefon 057 - 253834 sâmbătă și 094. 507.218. (25723)

Vând teren 2200 mp cu casă veche front la 2 străzi asfaltate, toate utilitățile, ideal pentru societăți comerciale. Telefon 288560. (25986)

VÂNZĂRI AUTO

Vând urgent Subaru Leone, 4x4, an 1988, cutie automată, geamuri oglinzi electrice, servo, consum 8-10 lt, persoană fizică, CIV, preț 3.000 DM. Telefon 535140. (25721)

Nu-ți mai fă griji, CAUCIUCURILE de care ai nevoie, sunt la mine, IEFTINE și BUNE, toate dimensiunile, cu garanție, aduse din GERMANIA. Telefon 259339; 094.706.321. (23366)

Vând Opel Rekord, stare bună, CIV, numere noi. Telefon 243443, 093 458 640. (25636)

Vând Ford Escort, an 1989, recent adus, suspensie sport, trapă, 2.200 DM, negociabil. Telefon 057-258415. (25762)

Vând autobus Setra, 52 locuri, 1980, 17.000 DM; VW Golf D, 1985, 2 uși, 2.000 DM. Telefon 280811. (25262)

Vând Audi 100, Diesel, model 1978 sau schimb cu Dacia + diferență. Telefon 094.627.009; 242089. (25792)

Vând Dacia 1310 break, an 1989 și Dacia 1310, an 1985, după reparație capitală. Telefon 274157. (25790)

Vând Dacia 1310, an 1984, stare bună, CIV, numere noi, 1400 DM, negociabil. Telefon 095. 419.088, după ora 18. (25822)

Vând Volkswagen Passat motorină, 1986, neînmatriculat; Opel Kadet 1986, motorină neînmatriculat. Telefon 094.281.720. (3031444)

Vând Opel Kadett 1600 Diesel, înmatriculat, persoană fizică, CIV, verificare, preț negociabil. Informații telefon 266891. (25825)

Vând Ford Excort, 1988 Diesel; Dacia 1310, 1995. Telefon 094. 577.808; 094.772.386; 411245. (25821)

Vând WW Transporter Diesel, înmatriculat și unul neînmatriculat. Telefon 561184. (5551435)

Vând Audi 80 Diesel, fabricație 1982, persoană fizică, preț 4.200 DM. Telefon 094.878.833. (25859)

Vând motor Saviem după RK. Telefon 095.527.383. (25876)

Vând Dacia 1310, an 1986, stare bună. Telefon 241188. (25882)

Vând urgent Ford Sierra 1,8 TD, culoare alb, înmatriculat Austria definitiv, 4.500 DM, negociabil. Telefon 095.853.657. (25907)

Vând microbus Mercedes MB100. Telefon 057-236707, după ora 18. (24927)

Vând BMW 525i, an 1988, preț 8.400 DM. Telefon 094.812.518. (25074)

Vând Mitsubshi Colt, an fabricație 1989, 1.300 cmc, benzină, preț 2.100 DM, negociabil sau cumpăr talon. Telefon 030-521155 Suceava sau 093 744 974. (360414)

Vând Dacia Papuc, an 1998, motor 1.600 cmc, stare super, preț negociabil. Telefon 561015, 095 628 680. (5551434)

Vând tractor 650 (95') în stare excepțională. Telefon 094.507.218 și 057 - 253834 sâmbătă. (25723)

Vând Fiat Ducato motor Diesel 2500, pentru transport. Telefon 259891. (25702)

Vând tractor U 650, stare perfectă. Informații localitatea Adea nr. 417, jud. Arad. (25903)

Vând Mazda 626 cu 5 uși, stare foarte bună. Telefon 094.874.634. (25902)

Vând Audi 80, 1980, stare foarte bună, vama plătită, pret 1.000 DM. Telefon 246363. (25871)

Vând Opel Kadet Diesel, an fabricație 1987. Telefon 562427. (5551436)

Vând Dacia 1410, bord CN, an fabricație 1998, cu alarmă și halogen, preț 4600 DM negociabil. Informații telefon 056 - 219869 sau 095.815.756. (25947)

Vând Ford Mondeo Turnier 1,8 TD cu mai multe extrase, anul fabricației 1995 sau la schimb, preț 12.900 DM. Informații telefon 056 - 219868 sau 095.815.756. (25947)

Vând remorcă auto 7,5 tone înscrisă și plug țeavă 3 brațe. Telefon 093.150.274. (25976)

Vând TV autoutilitară motor Brașov și punte spate SR (carpați) completă, preț convenabil. Informații localitatea Rănușa, nr. 128. (2915069)

Vând ARO 243 D; Lada 1500; Dacia Breck, la preț acceptabil. Telefon 468665. (25965)

Vând Dacia 1300 din 1983, stare bună. Telefon 264340 după ora 14. (25960)

Vând tractor U 650 echipat forestier, preț negociabil. Telefon 054 - 281204; 094.692.388. (5551437)

Vând Dacia 1310, an 1993, preț 2.900 DM. Telefon 095.787.388. (25996)

Vând autoutilitară TV în stare bună. Telefon 468599. (4873550)

Vând VW Transporter, 1991, 2.4 Diesel. Telefon 411293 - seara; 094.706.913. (26012)

Vând urgent plug PP3x30. Telefon 095.648.821. (4058371)

Vând Peugeot 305, 1980, persoană fizică. Telefon 511635. (4058362)

Vând tractor U 650, plug, 3.600 DM negociabil. Informații sat Țipari, nr. 569. (4058363)

Vând ARO 243 din 1987, 2.200 DM și combină recoltat porumb pe 1 rând, 2.500 DM. Telefon 462728. (3031448)

Vând tractor U 650 în stare bună, neînmatriculat, Sântana, str. V. Alecsandri, nr. 6. (3031449)

Vând Trabant stare de funcționare foarte bună. Informații telefon 463089. (3031450)

Vând Dacia 1310 TLX, an fabricație 1990, stare bună, preț negociabil, localitatea Vârfurile, nr. 264, telefon 120 A sau 094.246.688. (Ag. Vârfurile)

Vând Renault 16 în stare bună. Informații telefon 217192. (26024)

Vând Dacia 1310 TX an fabricație 1988, stare perfectă + CIV. Telefon 256782. (26026)

Vând Dacia 1300, 1980, 800 DM. Telefon 277412. (26027)

Vând auto Ford Taunus, 600 DM. Telefon 467279. (26028)

Vând VW Pasat Diesel și tractor 445. Telefon 464398. (26035)

Ocazie unică! Vând Peugeot 405 SRI stare excepțională, înmatriculat persoană fizică, injecție, catalizator, 1989, 6.200 DM negociabil. Telefon 262610; 093. 466.548. (26072)

VÂNZĂRI ELECTRO

Vând televizor color, video, combină frigorifică, mașină spălat, cuptor microunde. Telefon 266414. (25764)

Vindem: VITRINE frig, CAMERE frig, DULAPURI frig; garanție. Telefon 281384 orele 8-18. (23930)

Vând TELEVIZOARE COLOR 1.000.000 - 1.500.000 lei, 6 luni garanție. Telefon 244904 orele 9-17. (24384)

Vindem diferite TELEVIZOARE COLOR stereo, diagonala 58-70 cm. Telefon 280260. (26045)

Vând MONITOARE 17 inch Dell și TASTATURI NOI, pentru PC. Telefon 280260. (26045)

Vindem COMPUTERE 486 IBM 100 MHZ complet, 2.500.000 lei. Telefon 280260. (26045)

Vând computer Pentium I 100 MHz 16 RAM cu monitor de 17, complet. Telefon 280260. (26045)

Este momentul să investiți pentru timpul și odihna dumneavoastră!!! MAȘINI DE SPĂLAT AUTOMATE nemțești (firme recunoscute) de la 1.500.000 - 3.500.000 lei. Cu garanție! Telefon 094.706.321; 259339. (24319)

Numai 120 Watt pe oră consumă FRIGORIFICELE nemțești, de calitate. Vi le oferim: FRIGIDERE, CONGELATOARE, COMBINE, LĂZI, la prețuri de la numai 1.000.000 la 3.500.000 lei. Cu garanție! Telefon 094. 706.321; 259339. (24319)

Un TELEVIZOR COLOR costă de 5 ori mai mult decât televizorul ce vi-l oferim, la aceeași calitate a imaginii și aceleași dotări. Cu garanție! Telefon 094.706.321; 259339. (24319)

Stop! VIDEO RECORDER import occident, 4 programări, ceas afișaj electronic, la numai 1.300.000 lei, cu garanție. Telefon 094.706.321; 259339. (24319)

Vând CASE MARCAT FISCALE și CÂNTARE ELECTRONICE, omologate. Telefon 272727; 281188. (f.)

Vând mașină spălat automată, cuptor microunde, televizor color, garanție. Telefon 284604. (24923)

Vând TV COLOR, diferite modele, Phillips, Nokia, Sony, etc, Planar, 100 Hz, imagine în imagine, meniu, etc. Telefon 289456, 092 239 242.

Vând televizor garanție, telecomandă 1.500.000 - 2.500.000 lei. Telefon 219365, 093.380.028. (25600)

Vând televizoare color 51-71 cm, teletext, telecomandă. Telefon 264004. (25622)

Vând calculatoare, imprimante, xeroxuri, prețuri începând de la 150 DM. Telefon 242089; 094. 627.009. (25792)

Vând telefoane mobile: Sagem 930, Nokia 3210, Ericsson T18, Ericsson T28. Telefon 092. 619.276. (25842)

Vând mașini spălat automate, uscător rufe, combine frigorifice, televizoare color, garanție. Telefon 251392. (25843)

Vând cameră video Canon, mică defecțiune, cameră video Sony, puțin folosită, modele noi, preț foarte bun; vând calculator A.M.D. K5 (Pentium) complet, foarte ieftin. Telefon 095.654.393. (25853)

Vând combinine frigorifice 340 lt. import Germania, în stare bună, prețuri negociabile. Telefon 094.533.332. (25925)

Vând calculator IBM 486, complet, Windows 95, jocuri. Telefon 264004. (25737)

Vând raft frigorific și congelator mare. Telefon 094 706 319. (25714)

Vând vitrină frigorifică orizontală și verticală, ladă frigorifică și cântar electronic. Telefon 514645, 094.787.523. (25943)

Vând urgent vitrină frigorifică pe orizontală 1,30 de Elco Lipova, vizibilă la Patiseria de pe Revoluției nr. 20 sau informații telefon 265005, 275067, seara. (26019)

VÂNZĂRI DIVERSE

Vând OȚEL BETON, diametru: 6, 8, 10, 12, 7.700 lei/ kg; ȚIGLĂ FABRICATĂ SIGHIȘOARA, 5 modele, 5.400 lei/ buc; TERASIT, PRAF MARMORĂ, MOZAIC, 850 lei/ kg, PLĂCI MARMORĂ, 1 cm grosime, 350.000 lei/ mp. negociabil. Informații Mâsca nr. 33A, telefon 093 817 690, 093 155 375. (26111)

Vând FIER BETON 8.500 lei/kg. str. Independenței nr. 7, Bujac. Telefon 273785. (25555)

Vând PLASĂ GARD ZINCATĂ, toate dimensiunile; CUIE; PLASĂ RABITZ; TABLĂ ZINCATĂ 0,4; SÂRMĂ NEAGRĂ și ZINCATĂ, OȚEL BETON, COTURI, BURLANE, ELECTROZI SUDURĂ, str. Vrabiei, nr. 4. Telefon 289997. (22019)

Vând en-gros detergent „IDEAL", sodă de rufe parfumată și săpun de rufe parfumat. Str. Vrabiei, nr. 4. Telefon 289997; 094.558.552. (26107)

Vând ROLETE PLASTIC import și ROLETE LEMN. Telefon 059-478503. (26103)

Vând mobilă, electronice, uz casnic, second hand. Telefon 06021410151 Germania. (25948)

Vând MOBILIER MODERN, nou, executat cu materiale din import: BUCĂTĂRII de la 4.500.000 lei; BIBLIOTECI, de la 6.500.000 lei, DORMITOARE, de la 7.500.000 lei, etc. Telefon 256769, 092 239 242. (25303)

Vând BOLȚARI, ZGURĂ și BETON, BORDURI, PAVELE, etc. Telefon 095.634.885. (23869)

Vând dispozitive de remorcare, omologate. Telefon/fax 059-372528. (24207)

Vând sare la saci, cantități mari. Telefon 059 - 144334; 094. 169.671. (24705)

Vând PUICUȚE ROSSO pentru ouă. Telefon 094.877.274 sau 064 - 446784. (f. 1515985)

Vând BCA, ciment, var, țiglă, sub prețul pieței. Telefon 094.524.456; 054-211807. (f. 1462616)

Vând garaj metalic în cartierul Alfa. Telefon 092.876.211. (25545)

Vând LEMNE FOC, BALAST, NISIP, la domiciliu. Telefon 214010. (25670)

Vând LEMNE FOC, NISIP, BALAST, la domiciliu. Telefon 245248. (25678)

Vindem cărămidă nouă, la Curtici, 1.000 lei/bucata. Telefon 095.879.234. (25687)

Vând LEMNE FOC, NISIP, BALAST, domiciliu. Telefon 277027. (25678)

Vând garaj autorizat lângă blocul X15, preț acceptabil. Telefon 288346. (25680)

Vând EUROBOLȚARI termoizolanți cu certificat calitate 300x250x200 la 5.300 lei/buc; 1mc-370.000 lei. Telefon 281491; 092.381.750. (25621)

Vând dormitor furnir nuc. Informații telefon 469601. (25719)

Vând coltare, canapele extensibile, fotolii, toate noi. Telefon 264892, 094 478 639. (25755)

Vând castane, orice cantitate. Telefon 276817. (25765)

Vând din demolare țiglă profilată, uși și ferestre din lemn, boiler din cupru pe lemne, obiecte sanitare. Telefon 094.628.560. (25803)

Ocazie! Vând bijuterii deosebite din aur alb+galben, 18 K, 20 DM/gr. și societate înființată în 1999, fără activitate, bilanț zero. Telefon 094.249.995; 219395. (25794)

Vând firmă cu activități multiple, preț informativ 600 DM. Informații telefon 093.226.736, orele 20-22. (25773)

Vând BETON orice marcă la domiciliul clientului. Telefon 094.855.838. (25809)

Vând 15 tone FĂINĂ și 8 tone TĂRÂȚE. Telefon 093.723.092; 259643. (25838)

Vând cățel Dog-German Arlechin, 4 luni, vaccinați și deparazitați, preț 90 DM. Telefon 210181 sau 094.277.421. (25808)

Vând bibliotecă Anca 9.250.000 lei, bibliotecă Lidia 6.500.000 lei, tineret Silvana 6.200.000 lei, bucătărie Anca 5.000.000 lei, dormitor Timotei 6.500.000 lei,. TOATE NOI. Telefon 094.809.884. (25850)

Vând banzic metalic italian și motoretă Hoinar. Informații telefon 095.825.455. (25862)

Vând uși, intrare din cherestea, aspect modern, prețuri accesibile. Telefon 289843. (25865)

Vând termotecă Bereta 24 KW, 900 DM și Turbo, 1300 DM, sigilat. Telefon 094.522.298. (25878)

Vând mobilă sufragerie, 11 milioane, negociabil. Telefon 277260. (25906)

Vând saci aspirator, cană filtru cafea orice tip. Telefon 270098. (25921)

Vând și închiriez expresso cafea Saeco și biliarde. Telefon 270850; 094.635.132. (25064)

Vând ROLETE PLASTIC import, 250.000 lei/mp și ROLETE TEI 600.000 lei/mp. ORADEA, telefon 059-460315; 095.827.725. (24881)

Vând una iapă cu mânz, preț negociabil. Cladova 47 (Poștașu'). (5551433)

Vând: convector, combină frig, covor, uscător păr, pălării, TV color, mașină spălat, boilere gaz, camionetă carosată, perne, plapume, spălător inox, bicicletă, cuptor gaz, etc. Telefon 289693. (25909)

Vând cazan pe gaz, miniterm 25. Telefon 286744, 092.690.350. (25880)

Vând lambriuri 46.000 lei/mp, parchet 120.000 lei/mp, grinzi brad. Telefon 220427. (25932)

Vând urgent plug țeavă 650 Neudorf, Florescu. Telefon 092.460.053. (25938)

Vând struguri pentru vin. Telefon 231023. (25964)

(Continuare în pagina 15)

(Urmare din pagina 14)

Vând banzic mare, nou, roți aluminiu; preț negociabil. Informații telefon 438 Gurahonț. (5172441)

Vând frigider cu congelator și aspirator Electrolux, aragaz, mașină de spălat automată, mașină tocat carne, electrică. Telefon 095.581.109. (25962)

Vând calorifere fontă. Informații teleofn 212306. (25984)

Vând la preț avantajos, garaj în Vlaicu. Telefon 092.276.839; 092.407.883. (25983)

Vând 150 oi, Arad, str. Gladiator, nr. 32 (Subcetate). (25982)

Vând recamier unicat cu ladă, sertar mare, compartiment pentru papuci, stare foarte bună. Telefon 237223. (25990)

Vând garaj autorizat, Micălaca 500. Telefon 265018; 092. 431.955. (25994)

Vând mânză sură de 2 ani, Săntana, str. Zărandului, nr. 26. Telefon 462339. (3031447)

Vând pom lămâi mare, cu fructe. Informații telefon 217192. (26024)

Vând sufragerie Lengyel completă și recondiționată, în stare deosebită. Telefon 057-251973, după ora 16. (26047)

CUMPĂRĂRI TERENURI, IMOBILIARE

Cumpăr loc casă Subcetate, aproximativ 900-1.000 mp. Telefon 253646; 255742; 094.552.161. (25482)

Cumpăr apartament 2 camere, zona Alfa, exclus et. IV, ofer 10.000 DM în două rate, 6.000 DM avans + 4.000 DM rata. Telefon 210181 sau 094.277.421. (25808)

Cumpăr apartament 3 camere, confort I, decomandat, vedre pe 2 părți, lojă, geam la baie, et. I-III, în centrul Alfei. Ofer 12.000-15.000 DM. Telefon 092.826.592. (25874)

Cumpăr contract Recons, 3-4 camere, central, ultracentral. Telefon 095.258627. (25923)

Cumpăr urgent apartament 2-3 camere, zonă bună. Telefon 270872. (25679)

CUMPĂRĂRI AUTO

Cumpăr Daewo Tico, preț rezonabil. Telefon 094.825.872. (25974)

CUMPĂRĂRI DIVERSE

Cumpăr porci grași și bovină pentru sacrificat. Telefon 274744; 095.624.006. (25661)

Cumpăr PORCI GRAȘI localitatea MÎSCA, nr. 307, preț 25.000 lei/kg. Telefon 057 - 531497, 094.774.649. (25614)

Cumpăr tăurași de la 150 - 500 kg, preț negocibil. Telefon 094.126.038 sau 094.626.924. (3031441)

Cumpăr tăurași peste 150 kg. Telefon 254832. (25725)

Cumpăr acțiuni SIF Banat Crișana. Telefon 092.922.339. (25334)

Cumpărăm SORG de calitate, recoltat până în 20 septembrie. Telefon 094 573 813. (21895)

CUMPĂRĂM: ORZ, PORUMB, GRÂU FURAJER, plata la ridicare. Telefon 065-443367, 065-163885, 095 824 973. (f.1515897)

Cumpăr acțiuni: Astoria, Arbema, Aralia, Bat, Feroneria, Lipomin, Victoria, Remat, Pâncota's, SIF Banat-Crișana. Telefon 094.787.054. (25941)

Cumpărăm antichități: pendule, ceasuri de buzunar, portelanuri, tablouri, candelabre. Telefon 230672, orele 18-21. (25958)

CERERI ȘI OFERTE DE SERVICII

SOCIETATE COMERCIALĂ angajează BĂIEȚI pentru SPĂLĂTORIE AUTO. Telefon 280110. (26092)

Angajez BARMAN cu experiență. Telefon 289300.

Angajăm VÂNZĂTOR pentru magazin PIESE AUTO. Telefon 092.577.502. (25957)

„ANCOR CONFEX" (str. Artileriei, nr. 1, poarta 2 ARIS), angajează CONFECȚIONERE textile și CĂLCĂTORI cu experiență, salarizare avantajoasă. Telefon 256585, 256682. (25121)

FABRICĂ confecții cămăși, angajează CONFECȚIONERE, personal croit (bandzice), călcat-ambalat, MAISTRĂ(U) cu experiență. Transport asigurat, salariu în funcție de experiență și capacitatea fiecăruia. Telefon 253062. (25774)

SC „WEST HOUSE MODUL" SA angajează următoarele categorii de personal: INGINER industria lemnului, având cunoștințe de proiectare pe calculator și cunoștințe de limbă engleză sau germană; TÂMPLARI calificați; ZIDARI calificați. Informații la telefon 057-466647, zilnic între orele 7-17. (360417)

TILD-MODE confecții femei comandă, angajează CROITORESE și BRODEZĂ. Telefon 281827, orele 9-17. (25872)

STYL BRUNA angajează MUNCITOARE mașină de subțiat fețe încălăminte. Salariu 1.900.000 lei, în mână. Telefon 281291. (25901)

BIEMME angajează ECONOMIST pentru contabilitate; export-import. Studii superioare economice și cunoștințe minime contabilitate sunt necesare. Așteptăm C.V. în limba română la număr fax 270061, până la data de, 4.10.2000. (f. 1462653)

Angajăm CONFECȚIONERE TEXTILE și CROITOR, salarizare bună + bonuri masă. Telefon 279928. (25684)

Angajăm CONFECȚIONERE la mașini liniare, CĂLCĂTORESE, interfazice, triplokiste. Telefon 279148. (26004)

„ZADE" angajează CONFECȚIONERE. Telefon 272668. (26007)

Firmă producție CONFECȚII METALICE angajează băiat cu stagiul militar satisfăcut, posesor permis auto, bun cunoscător Excel, Word și evidență primară, vârsta maxim 30 ani. Telefon 280279, Calea Bodrogului, nr. 8. (26013)

Angajăm BUCĂTARI și OSPĂTARE. Telefon 251383. (26032)

ANGAJĂM personal pentru cusut fețe încălțăminte la domiciliu. Telefon 278785; 092. 973.109; 092.936.320; 093. 779.304. (26042)

Restaurantul „PANTERA ROZ" angajează COFETAR, OSPĂTAR calificat, Calea Timișorii, nr. 144. Telefon 287203. (26070)

SC „MR FAB" angajează MAISTRU CONSTRUCTOR. Telefon 094.664.730. (25929)

ANGAJĂM femeie pentru feliat pâine și BRUTAR, str. Hunedoara, nr. 52, în ziua apariției, ora 18. (26073)

PRESTĂRI SERVICII

Școala de șoferi „BELC" începe serie nouă, categoriile B, C+E. Telefon 223004, 216570. (25890)

REPAR ieftin: FRIGIDERE, LĂZI, CONGELATOARE; garanțial. TRANSPORT GRATUIT! Telefon 092.417.397. (25840)

„LUKAS" execută HIDROIZOLAȚII acoperișuri. Garanție 10 ani. Telefon 270711; 094. 855.838. (25810)

AUTOMATIC SERVICE repară MAȘINI SPĂLAT AUTOMATE, domiciliu. Telefon 259146, 094 241 398. (25741)

Școala CARMEN A, B, C, D, E, primește înscrieri, Victoriei, 88. Telefon 255445. (25258)

Executăm MONUMENTE, ȘEMINEE, FÂNTÂNI ARTEZIENE etc, prețuri avantajoase. Telefon 054 - 261866. (24756)

Executăm HIDROIZOLAȚII 15.000 lei/mp, garanție 10 ani, REPARAȚII ACOPERIȘ. Telefon 211646, 094.479.567. (25998)

Cursuri limba ENGLEZĂ - începători (primii 10 înscriși - gratuit). Telefon 092.257.420. (26016)

DIVERSE

Pierdut, 26.09.2000, în fața Palatului Copiilor, certificat înregistrare fiscală SC „WILIAM PREST". Găsitorului RECOMPENSĂ! Telefon 094. 939.238; 095.829.453; 092. 500.248. (25946)

Cabinet de Stomatologie solicită autorizație de mediu pentru cabinet medical independent de stomatologie, dr. SANDA DANCIU - STĂNOIU, din Bd. Iuliu Maniu, bloc P3, ap. 8. Eventualele contestații se pot depune la Agenția de Protecția Mediului din Arad, Bd. Dragalina, nr. 16. (25959)

SC „COMODA STIL IMPEX" SRL cu sediul în Arad, str. Hațeg, nr. 1, solicită autorizație de mediu pentru atelier tâmplărie în Arad, str. Marginei, nr. 6A. Eventualele contestații se depun la Agenția de Protecția Mediului Arad, Bd. Dragalina, nr. 16. (26008)

Primăria comunei MONEASA vinde prin licitație, autoturism Dacia 1300 și S.R.D. dubă, neînscrise. Licitația va avea loc în data de 12 octombrie 2000, ora 10, la sediul Primăriei. Informații la telefon 439131. (f,1462665)

Comitetul Urbarial RĂNUȘA invită toți membrii asociației la Adunarea Generală de dare de seamă și alegeri ce va avea loc în data de 1 octombrie 2000, ora 17, în localitatea RĂNUȘA. (f, 1462665)

CITAȚII

Se citează numitul IOVANOV MIRCEA cu domiciliul necunoscut, pentru data de 10 octombrie 2000, ora 10, la Biroul Notarial Public Medre Ioan, cu sediul în municipiul Arad, str. Mircea Stănescu, nr. 1-3, județul Arad, pentru dezbatrea dosarului succesoral privind pe defunctul său unchi, CATICI DIMITRIE, decedat la data de 14 martie 2000, cu ultim domiciliu în municipiul Arad, str, Eftimie Murgu, nr. 77, jud. Arad. (25927)

SCHIMBURI

Schimb garsonieră, confort I, parter, Alfa cu apartament 3 camere, decomandat, vedere 2 părți, et. I-III în Alfa, ofer diferență la vedere. Informații telefon 277566. (25874)

Schimb Ford Sierra 1992, înscris persoană fizică cu apartament 3 camere, Alfa. Ofer diferență. Telefon 092.826.592. (25874)

ÎNCHIRIERI

Închiriez (ofer) 1 cameră mobilată ultracentral, intrare separată, acces dependințe. Informații str. M. Stănescu, nr. 2, ap. 6. (25895)

Ofer spre închiriere apartament 2 camere, decomandat, mobilat complet, et. II, 150 DM/ lună, plata anticipat 3 luni. Telefon 094 988 154. (26088)

Ofer spre închiriere apartament ne(mobilat) 1-3 camere. Telefon 210255. (25128)

Caut să închiriez apartament ne(mobilat) 1-3 camere, 100-250 DM. Telefon 210555. (25128)

Ofer spre închiriere, convenabil, 2 apartamente frumoase, central. Telefon 253326. (25679)

Închiriez apartament 2 camere, decomandat, et. I, Podgoria. Telefon 279304. (25738)

Ofer spre închiriere spațiu comercial 45 mp, amenajat, ultracentral. Telefon 282636 sau 093. 497.196. (25666)

Ofer spre închiriere apartament 2 camere, mobilat, zonă centrală. Telefon 095.584.842. (25780)

Caut să închiriez apartament 2 camere, stil occidental, urgent. Telefon 092.679.924. (25831)

Închiriez spațiu comercial str. Episcopiei nr. 24, lângă Bankoop, toate dotările. Telefon 270607, 095.252.485. (25891)

Închiriez spațiu comercial, str. Unirii, nr.1, Arad. Telefon 094. 692.421. (25245)

Dau în chirie, pe termen lung, apartament 2 camere, Micălaca. Telefon 222009.

Caut să închiriez apartament frumos, central, plătesc anticipat. Telefon 270872. (25679)

Ofer spre închiriere 2 spații comerciale și apartament 2 camere, plata anticipat. Telefon 259260. (25651)

Ofer închiriere apartament 2 camere, lângă Teatru, 300 DM, anticipat. Telefon 281195, 272317. (25731)

Ofer închiriere garsonieră occidentală, zona 300, 120 DM, anticipat. Telefon 281195. (25732)

Primesc în gazdă o elevă sau studentă. Telefon 234565. (25736)

Ofer spre închiriere hală de producție (depozit) în suprafață de 700 mp în Curtici, preț 3 DM/ mp. Telefon 231151. (25751)

Închiriez spațiu de 50 mp construcție nouă, str. Zefir, nr. 32, Micălaca. Telefon 092.516.605. (25768)

Dau în chirie apartament mobilat, zona 300. Telefon 223757. (25748)

Primesc o (două) studente în gazdă, ultracentral, apartament contorizat. Telefon 232274. (25729)

Ofer spre închiriere garsonieră mobilată, central, 80 DM/lună. Telefon 285597. (25837)

Primesc în gazdă un elev, student, Telefon 244382. (25940)

Ofer spre închiriere spațiu comercial 77 mp, localitatea Vladimirescu, central. Telefon 514645, 094.787.523. (25943)

Ofer spre închiriere spațiu construit 216 mp, foarte bun activități producție, posibil și spațiu neconstruit 3000 mp. Telefon 276566; 095.595.920. (25930)

Închiriez garsonieră zona Grădiște, plata anticipat. Informații telefon 057 - 235164 după ora 17,30. (25978)

Primesc elevi - eleve în gazdă, tot confortul, preț rezonabil. Telefon 240642. (25988)

Primesc din județ o elevă în gazdă, ultracentral. Telefon 235958. (25993)

Închiriez (vând) apartament 3 camere, central. Telefon 278959 după ora 16. (26002)

Închiriez 2 spații comerciale (160 + 55 mp), un spațiu birou 64 mp, toate facilitățile, zona poliției și un spațiu de depozitare, 45 mp, str. Caragiale. Telefon 253318. (26041)

Ofer spre închiriere garsonieră central. Telefon 255521, 094. 280.212. (26021)

PIERDERI

Pierdut abonament de călătorie pentru persoană cu handicap, însoțitor Pruș Madlena. Îl declar nul. (25973)

Pierdut carnet se student și legitimație călătorie eliberată de Facultatea de Agronomie Timișoara, pe numele Luca Codrean Ioan Călin. Le declarăm nule. (25997)

Pierdut carnet șomaj nr. 4/1992, eliberat de DMPS Arad, Filiala Ineu, pe numele Nedea Eugenia. Îl declar nul. (4058364)

Pierdut carnet șomaj nr. 4871/8, eliberat de DMPS Arad, Filiala Ineu, pe numele Belean Elena. Îl declar nul. (4058365)

Pierdut tichet RCA 3933051 din 29.12.1999, pe numele Goga Octavian. Îl declar nul. (3031246)

Pierdut foaie de parcurs cu seria 0018905 eliberată de SC „SALUBRITATE" SA pe numele Szilvester Ioan. O declar nulă. (26036)

Pierdut filă CEC cu nr. BC 300 00139912 aparținând SC „VALDAN COMPANY" SRL. O declar nulă. (25975)

† DECESE †

Cu adâncă durere ne despărțim de iubitul nostru soț, tată, socru și bunic,

VĂLEANU SIMION,

veteran de război, în vârstă de 83 de ani. Înmormântarea va avea loc vineri, 29 septembrie, ora 14, de la Capela Cimitirului „Pomenirea". Dumnezeu să-l ierte și să-l odihnească! Soția Mița, fiul Virgil, nora Livia și nepoții: Anca și Vlad.

Cu adâncă durere anunț decesul iubitului meu soț,

UNCRUȚ GHEORGHE,

în vârstă de 75 ani. Dumnezeu să-l odihnească în pace! Înmormântarea va avea loc azi, ora 13, de la Capela Cimitirului Eternitatea (UTA). Soția Florica îndoliată.

Dr. IOAN POPOVICIU, cu durere în suflet, anunță decesul soției

ROZALIA POPOVICIU

după o lungă și grea suferință. Înmormântarea în 29 septembrie 2000, ora 14.00, de la Capela Cimitirului Eternitatea (UTA). Dormi în pace suflet blând, soțul NELU, cumnatele VETURIA și IULIA, verișorii LUCIA și OVIDIU, nepoții AUREL, CORNEL, OCTAVIAN cu soțiile și copiii lor.

† SERVICII FUNERARE †

NON STOP (la orice oră)

„RO-STYL COMPANY"

Firma noastră este PRODUCĂTOARE DE SICRIE, cu magazin în: ARAD, str. M. Eminescu nr. 4 (vizavi Cinema MUREȘUL), telefon 057-211929, 094.537.715. EFECTUĂM SERVICII: spălat, îmbrăcat, îmbălsămat și transport cu personal calificat. ASIGURĂM MINIM: 8 modele de SICRIE din LEMN MASIV (nu din PAL sau furnir); SICRIE CU MÂNERE și ȘURUB (nu se bat cuie), SICRIE LUX, 5 modele LENJERIE DECES (respete), LENJERIE DE LUX, cruci lemn și metal. ACCESORII: catafalc, steag, prosoape, etc. INTERMEDIEM: fanfară, colaci, colivă etc. FIIND PRODUCĂTORI, AVEȚI AVANTAJUL UNOR PREȚURI MINIME și POSIBILITATEA DE A PLĂTI ÎN RATE. Ofertă: sicriu stejar (cruce, respete) - 1.000.000 lei. (c.)

SC „NOSFERATUM" SRL,

ARAD, str. Ghiba Birta nr. 26, telefon 270437; Non stop 094.554.874, NĂDLAC, str. 1 Decembrie, nr. 4, telefon 092.922.337.

NON - STOP
SERVICII FUNERARE COMPLETE.

SICRIE, RESPETE, CRUCI (prețuri de producător). ACCESORII: prosoape, batiste, panglică neagră, baticuri, mânere, lumânări, catafalc, șfeșnice, steag de doliu. SERVICII: capelă, spălat, îmbălsămat, îmbrăcat, transport intern și internațional. Asigurăm colaci, colivă, coroane, jerbe, fotografii profesionale, fanfară, organizăm pomeni. OFERTA BRAD: sicriu brad, respete, cruce - 900.000 lei. Transportul sicriului la domiciliu este gratuit!!! (c. 44)

† CONDOLEANȚE †

MULȚUMIM tuturor celor care prin prezență, mesaje și flori au fost alături de noi, la decesul celui care a fost

PAVEL NEGRU.

Dumnezeu să-l ierte și să-l odihnească! Familia îndoliată. (26082)

Colectivul Societății Comerciale „PASĂREA PARADISULUI" SRL este alături de colegul GYÖRGY MIRCEA în greaua încercare pricinuită de decesul soacrei. Sincere condoleanțe. (25995)

Colectivul de la SC „SANEVIT" SA Arad sunt alături de BOTA VICTOR în marea durere pricinuită de decesul tatălui și transmit sincere condoleanțe familiei. (26009)

Colectivul Școlii nr. 21 Arad, este alături de colega lor, d-na LIVIA DON în greaua încercare pricinuită de trecerea în neființă a nașei,

BUHA ANA

din CURTICI. Sincere condoleanțe! (26017)

Suntem alături de colegul nostru, dl. ing. VĂLEANU VIRGIL, în greaua încercare pricinuită de moartea tatălui său. Biroul Administrativ din Spitalul Clinic Municipal Arad. (26095)

Ne luăm rămas bun de la iubitul nostru cuscru,

VĂLEANU SIMION

și ne rugăm ca Dumnezeu să-l ierte și să-l odihnească! Măriuca, Ladinia, Lucian și Christian ARDEU. (26112)

Colectivul clasei a-XII-a C, de la Grupul Școlar Industrial de Construcții, Ape și Protecția Mediului Arad, adresează condoleanțe colegului lor MIRICĂ SILVIU, în încercarea la care a fost supus prin trecerea în neființă a tatălui său,

MIRICĂ ION.

(26108)

† COMEMORĂRI †

Cu sufletele îndurerate ne aducem aminte că a trecut 1 an de când ne-a părăsit pentru totdeauna

ZIMMERMANN IOAN.

„A mai căzut de sus o stea/ Și-o inimă a încetat ca să mai bată/Dar din păcate era chiar a ta/Căci tu ai pășit pe o altă treaptă/Dar dragostea ce ți-o purtăm/ Rămâne pe vecie/ Prezent rămâi tu printre noi/Arzând ca o făclie/ Cumplită soartă când ne-am despărțit/N-aș fi crezut să-mi fie atât de greu/Te plâng în zori și-n asfințit mereu/Ai plecat din astă lume/Nu ne-ai spus nici un cuvânt/Ne-ai lăsat durere-n suflet/Cât vom trăi pe pământ". În veci nemângâiați: mama cu familia, familiile GRAUR și RĂDAC din PÂNCOTA. (0360410)

Lacrimi și flori, la 2 ani de la trecerea în eternitate a mamei

HORTENZIA CENAN.

Te plâng: fiul Radu și rudele. (25833)

Cu durere anunțăm împlinirea a 6 săptămâni de la decesul scumpei noastre mame și bunici

PAGUBĂ CATALINA.

Parastasul va avea loc sâmbătă, 30.09.2000, ora 14,30 la Biserica Ortodoxă din Șega II. Familia îndoliată. (25968)

Se împlinește un an de la decesul iubitului nostru soț și tată

SZELEKI IOSIF.

Nu-l vom uita niciodată! Soția Luminița și fiicele. (25956)

Se împlinesc 6 săptămâni de la decesul scumpului nostru soț, tată, socru

PAVEL GHEORGHE.

Cu durere în suflet anunțăm că parastasul va avea loc duminică ora 10,30 la Biserica Ortodoxă din Zimandul Nou. Familia veșnic îndurerată. (25992)

● PRODUCE ȘI MONTEAZĂ UȘI ȘI FERESTRE DIN PVC ARMAT CU PROFILE TROCAL GERMANIA
● PRODUCE ȘI VINDE GEAM TERMOPAN
LUCRU NEMȚESC

SATLINE

SALON DE EXPOZIȚIE:
ARAD, PIAȚA MIHAI VITEAZU
BL. M 7, PARTER
TEL./FAX. 057/25 14 61; 094 50 72 11

Pentru dumneavoastră
UN NOU ȘI AVANTAJOS SISTEM DE RATE FĂRĂ AVANS PÂNĂ LA 36 LUNI

NOU!
la CORAURA
DE LA 1.000.000 LA 30.000.000
PUTEȚI CUMPĂRA ORICE PRODUS
COMERCIALIZAT DE CORAURA

IMPORTANT
ACORDĂM CREDITE PENTRU CUMPĂRĂRI DE MARFĂ:
LA PERSOANE FIZICE CÂT ȘI LA SOCIETĂȚI
LA NOI PUTEȚI SUPLIMENTA CREDITUL ȘI PE PARCURSUL RATELOR.

CORAURA

VINDEM CONTOARE ZENNER ÎN RATE
LA PREȚ DE PRODUCĂTOR

- Aparate aer condiționat ARISTON
- Biciclete pentru copii și adulți
- Folie pentru solar 10 și 4 m lățime
- Incubatoare 100 și 60 ouă
- Plasă geam import pentru țânțari
- Plasă rabitz, plasă gard diferite mărimi
- Cuie construcții, scoabe, sârmă zincată, electrozi
- Sobe de gătit cismă și tip menaj
- Motoare electrice, pompe apă, hidrofoare
- Betoniere, motocultor, motocositoare
- Scări duble din lemn și aluminiu
- Cabluri, conductori și aparataj electric
- Scule și unelte agricole
- Gresie, faianță, adezivi și obiecte sanitare
- Vopsele lavabile de interior și exterior
- Vopsele de ulei, diluanți, lacuri, pigmenți de zugrăvit
- Pânze abrazive și discuri
- Acumulatori auto și butelii
- Sfoară tapițerie și arcuri
- Pânze fierăstrău circular, aparat sudură, pompe zugrav
- Televizoare color
- Frigidere, congelatoare, combine și lăzi frigorifice
- Aragaze și hote
- Boilere, cazane pentru baie
- Aspiratoare

(4873577)

ASIGURĂM TRANSPORT GRATUIT!

ARAD, B-DUL REVOLUȚIEI, BL. 10 VIS-A-VIS DE BANK POST TEL. 270.525, 270.424
ARAD, MICĂLACA, BL. 602 PIAȚA SOARELUI TEL. 259.884, 259.373, 259.721
LIPOVA, LÂNGĂ PIAȚĂ TEL. 561.804

NOU
S.C. BODIMAR S.R.L.
Tel.-Fax 057-270078; 270079
În incinta depozitului de lângă podul GRĂDIȘTE, str. ARDEALULUI, nr. 2
Vă oferă

- GIPS-CARTON import; toate grosimile și dimensiunile cu profile și accesorii adecvate (la prețuri promoționale și modalități de plată lejere)
- CĂRĂMIDĂ EFICIENTĂ (tip PHOROTHERM) 10 MODELE și DIMENSIUNI
- CĂRĂMIDĂ EFICIENTĂ import UNGARIA (17 modele și dimensiuni)
- SCHIEDEL - ȘEMINEE ȘI SISTEME DE COȘURI PT. FUM (30 ani garanție)
- PARCHET DIN LEMN: stejar; frasin; cireș; fag alb; etc. (toate dimensiunile)
- LAMBRIURI imp. GERMANIA: 98.000 lei M (varietate mare de culori)
- FIBRĂ DE STICLĂ imp. ITALIA: 1 M = 112.000 lei (culori și dimensiuni multiple)
- PLĂCI POLICARBONAT imp, DANEMARCA; 1 M = 135.000 lei
- PLĂCI BITUWELL (2 x 0,93) import GERMANIA (5 culori = 180.000 lei/coală și transparente)
- ciment; var; adevizi; gleturi; ipsos; ciment rostuit; tinci (pt. exterior)
- O.B.; P.C.; plasă de sârmă; rabiț; carton asfaltat; T.S.A.; bitum
- ciment pt. rosturi; adeziv pt. cărămidă de sticlă
- glet pastă; adeziv flexibil; adeziv pt. polistiren și poliuretan
- tencuieli mozaic (BAUMIT) varietate mare de nuanțe
- plăci decorative pt. tavane și pereți; diblurî pt. polistiren
- profile pt. placaje ceramice;
- plasă din fibră de sticlă
- profile pt. trepte și muchii (colțuri, socluri etc.); grund și tencuială GRANOPOR
- membrane bituminoase cu bitum aditivat (garanție 20 ani)
- vopsea lavabilă; coloranți; vopsea ulei; diluanți; aracet; amorsă
- dispersit în relief; vopsea pt. țiglă și beton; grund de metal și lemn
- tencuială decorativă pt. interior și exterior
- parchet și lambriuri laminate; podele și lambriuri din brad
- folie protectoare sub parchet; pervaz și accesorii
- jgheaburi și burlane P.V.C. (rezistență la intemperii - 40 + 70) - import Belgia
- cărămidă de sticlă (albă și colorată) gama Solaris
- polistiren espandat și extrudat (de la 1 cm. - 20 cm grosime)
- vată minerală normală și caserată (toate grosimile) - prețuri promoționale
- ferestre Velux; binale; teracote; folie protectoare sub țiglă
- țiglă BRAMAC imp. AUSTRIA (30 ani garanție) varietate mare de culori
- țiglă import și indigenă, ciment autonivelator; cărămidă și grinzi pt. tavane
- cărămidă pt. horn + tubulatură și accesorii; pavaj curte; rigole și borduri etc.
- plăci azbociment (import Ucraina); B.C.A. toate dimensiunile

(4932470)

◆ LEMNE ȘI CĂRBUNI
PREȚURILE INCLUD T.V.A.

Asigurăm transport - încărcat, descărcat mecanizat la domiciliul clientului

MaSe S.C. MANAGEMENT SERVICE S.R.L.
Str. Andrei Șaguna, nr. 58, Tel./Fax 251311; Mobil: 092779248
VINDE MATERIALE ELECTRICE LA CELE MAI MICI PREȚURI

- CABLURI ȘI CONDUCTOARE (RIGIDE ȘI FLEXIBILE)
- TABLOURI ELECTRICE
- SIGURANȚE FUZIBILE ȘI AUTOMATE
- CORPURI DE ILUMINAT
- SURSE DE ILUMINAT (BECURI, TUBURI ETC.)
- CONTACTORI, RELEE, USOLI ETC.
- TUBURI PVC RIGIDE ȘI FLEXIBILE
- DOZE DE APARAT, DERIVATE ETC.
- CANAL CABLU PVC ȘI METALIC.

(5550969)

LICITAȚIE PUBLICĂ

În baza sentinței civile nr. 189/17.03.1999, pronunțată în dosarul nr. 951/1998 al Judecătoriei Chișineu Criș, se publică spre cunoștință generală că **în ziua de 02.10.2000, orele 10,00, se vinde la LICITAȚIE PUBLICĂ, în comuna Apateu, județul Arad, averea mobilă urmărită a debitorului S. C. „MANUCS" SRL** Apateu, care se compune din:

- combină Sema 14M, an fabricație 1993, seria 323654-27156
- combină Sema 14M, an fabricație 1993, seria 322278-27078

anume specificate în procesul-verbal de urmărire, spre despăgubirea creditorului Bankcoop - B. G. C. P. S. A. - bancă în faliment - Agenția Arad, prin Lichidatori S. C. „Pricewaterhouse Coopers Management Consultants" SRL și S. C. Reconversie și Valorificare Active S. A.

Condițiile de licitație se pot consulta la sediul Bankcoop - BGCP SA - în faliment Agenția Arad, din Arad, str. Episcopiei nr. 26, telefon 253525.

(4932479)

PUBLICAȚIE DE VÂNZARE

ANUL 2000, LUNA OCTOMBRIE, ZIUA 11

În temeiul Titlului executoriu nr. 2384/09.05.2000 și în conformitate cu prevederile art. 55 din Ordonanța Guvernului nr. 11/1996, privind executarea creanțelor bugetare, aprobată prin Legea 108/1996, se face cunoscut prin prezenta că:

în ziua de 11 octombrie 2000, ora 10,00, se vor vinde prin LICITAȚIE PUBLICĂ, următoarele bunuri mobile, aparținând debitorului SA 5 Iulie Macea:

Denumirea bunului	Cantitate	Prețul de strigare fără TVA
disc mare GD 7	1 buc.	7.200.000 lei
mașină semănat SPC 6	1 buc.	15.000.000 lei
combină recoltat furaje E281	1 buc.	30.000.000 lei
șrafuri	2 buc.	5.000.000 lei/buc.
remorci	6 buc.	5-12.000.000 lei/buc.
tractoare U650	3 buc.	50-75.000.000 lei/buc.
MAC 3	1 buc.	7.000.000 lei
vidanjeră	1 buc.	12.000.000 lei
pluguri PP3	2 buc.	7.500.000 lei/buc.
remorcă cisternă	1 buc.	8.000.000 lei
tăvălug neted	1 buc.	3.000.000 lei
tăvălug inelar	1 buc.	5.000.000 lei
dislocator sfeclă	1 buc.	3.000.000 lei
mașină aplicat îngrășământ	1 buc.	8.000.000 lei

Licitația se va desfășura la sediul debitorului SA 5 iulie din Macea nr. 795 județul Arad.

Informații suplimentare la Circumscripția fiscală Curtici, telefon 057/464384, 464468.

(1462663)

DIRECȚIA DE SĂNĂTATE PUBLICĂ
A JUDEȚULUI ARAD

Organizează în data de 12.10.2000, ora 9⁰⁰ CONCURS pentru ocuparea următoarelor posturi vacante:

● **1 POST DE ANALIST** la Compartimentul de statistică și informatică, absolvenți ai învățământului superior cu diplomă de licență în specialitate și 3 ani vechime în informatică

● **1 POST DE AUDITOR** la Compartimentul de Audit Intern, absolvenți ai învățământului superior economic cu diplomă de licență în specialitate și 7 ani vechime în specialitate.

Înscrieri și relații suplimentare la Serviciul RUNOS al DSPJ Arad, telefon 236.484.

(1462661)

ROMANA

ORAR zilnic 9-17 sâmbăta 9-13

Arad str.Eroul Necunoscut nr.25 tel/fax:281.170
Arad, Alfa, str.Clujului-Bl.74 B parter tel:277.979
Chișineu Criș str.Înfrățirii nr.92

la preț VINDE de fabrică
GRESIE GLAZURATĂ PENTRU INTERIOR ȘI EXTERIOR
grupa de uzură abrazivă IV (trafic - intens) 20 de modele, 30x30 (cm)
rezistentă la înghet, conform ISO 10545-I2
FAIANȚĂ ALBĂ ȘI COLORATĂ 45 modele, 20x25 (cm), 15X15 (cm)
OBIECTE SANITARE

MONDIAL S.A. LUGOJ ■ O INTREPRINDERE Villeroy & Boch 1748

ADAOS COMERCIAL 0%

BANCA ROMÂNĂ PENTRU DEZVOLTARE
GROUPE SOCIÉTÉ GÉNÉRALE
Seriozitatea face toţi banii
Sucursala Judeţeană ARAD
Bd. Revoluţiei nr. 5-7
Telefon 253280

ADEVĂRUL
COTIDIAN INDEPENDENT ARAD
Anul XII, nr. 3118
Vineri, 29 septembrie 2000 ● 20 pagini ● 2500 lei ● e-mail: adevarul@arad.ro
BRAT Publicaţie auditată în semestrul II 1999
Tiraj mediu zilnic vândut: 34.958

WEST BANK S.A.
Bulevardul Revoluţiei nr. 88, 2900 ARAD
AGENT WESTERN UNION | MONEY TRANSFER
Cel mai rapid mod de a primi bani din întreaga lume!

ROMÂNIA NU MERITA UMILINŢA DE LA SYDNEY!

Deşi în ţară politicienii se dau de ceasul morţii spre a prinde un loc în viitoarea guvernare sau, dacă nu, măcar în viitorul Parlament, marea întrecere sportivă care se desfăşoară taman în celălalt capăt al lumii, în Australia a acaparat aproape întreaga atenţie a românilor. Aşa, spre exemplu, la un sondaj televizat organizat mai zilele trecute, ne-a fost dat să vedem cum oameni extrem de simpli, care era clar că nu au avut niciodată în viaţa lor vreo tangenţă cu sportul, de data aceasta erau la curent cu ceea ce se întâmplă - sau mai exact cu ceea ce s-a întâmplat - la Sydney - respectiv cu victoriile tricolorilor români, şi îndeosebi cu necazul suferit de gimnasta Andreea Răducan.

Nu vrem să mai discutăm aici cazul Andreei: este limpede ca lumina zilei, chit că unii încearcă să-i găsească circumstanţe atenuante, că vina principală, de fapt singura vină pentru mizeria şi umilinţele la care a fost supusă gimnasta şi odată cu ea şi imaginea României o poartă acel iresponsabil doctor Ioachim Oană, care s-a dus în Australia ca turist şi nu ca medic al unei echipe naţionale. Apropo de circumstanţele atenuante, pe care încearcă unii să i le fabrice. Bunăoară, tot pe un post de televiziune un ins, nu i-am reţinut profesia, căuta să-l scuze pe dr. Ioachim Oană spunând că acesta n-avea de unde să cunoască zecile (!) de medicamente care conţin pseudoefredină. O dată că nu ştiu dacă asemenea medicamente sunt chiar de ordinul zecilor şi apoi, chiar dacă ar fi aşa, nu-ţi cere nimeni să-ţi încarci memoria cu asemenea lucruri, putându-se apela în acest sens la calculator sau alte forme de evidenţă. În fine, spre cinstea sa, doctorul Ioachim Oană a recunoscut cu un deplin fair-play că este singurul vinovat de ceea ce s-a întâmplat, el acuzând o neglijenţă care, dacă este mai greu explicabilă în profesia sa, este oricum omenească.

MIRCEA DORGOŞAN

(Continuare în pagina 5)

De la ALEXANDRU CHEBELEU, trimisul nostru la J. O. de la Sydney 2000

Tribunalul de arbitraj sportiv a hotărât:

ANDREEA RĂDUCAN RĂMÂNE FĂRĂ AURUL OLIMPIC

Pag. 15

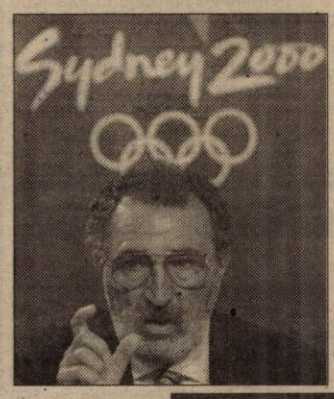

ION ŢIRIAC: „AVEM DESTULE MEDALII AŞA CĂ FACEM UNA CADOU"

Preşedintele C.O.R. vrea să demisioneze, vicepreşedintele Gaţu a făcut-o deja

Pag. 6

O FEMEIE PRETINDE CĂ ARE PUTERI PARANORMALE

Doamna Balmuş poate să citească ziarul „Adevărul" chiar şi legată la ochi!

s.c. CENTROSOJA s.r.l. ARAD
CENTROSOJA
Str. Poetului 105-107
Tel. 270.408; 250.528
Vinde sămânţă de grâu de cea mai bună calitate
Preţul este subvenţionat.

RESTAURANTUL MIORIŢA
Primeşte comenzi şi livrează urgent la domiciliul dumneavoastră
♦ 40 sortimente de Pizza ♦ mâncăruri gătite, ciorbe, minuturi, fripturi, desert
Sunaţi la 094-824626 şi noi vom fi la dispoziţia dvs.

SCAUNE & MOBILIER
Agremans GROUP ROMANIA
P.L. Arad
Str. Căpitan Ignat nr. 8A
Tel: 214432, Fax: 214442

După ce reprezentanţi ai puterii au participat la frauda FNI

PARLAMENTUL CERE GUVERNULUI SĂ PREZINTE SOLUŢII PENTRU DESPĂGUBIREA INVESTITORILOR

Pag. 4

PROGRAME TV
Pag. 7-14

TRICOUL ROŞU & TRAFT

MOBIL VENEZIA
■ MOBILIER MODERN LA COMANDĂ
■ AMENAJĂRI SPAŢII COMERCIALE
■ MATERIALE IMPORT
■ CALITATE SUPERIOARĂ
STR. VIŞINULUI NR. 74
TEL: 057/224885
092/777361

Week-end răcoros

Vremea va fi în general frumoasă în prima zi. Cerul va fi variabil, iar vântul va sufla slab la moderat din sector sudic. Duminică, cerul se va înnora treptat şi pe alocuri se vor semnala ploi ce vor avea şi caracter de aversă.

Temperaturi maxime: 20 la 25°C. Temperaturi minime: 7 la 12°C

CARMEN ŞARGA

ALGLASS
TÂMPLARIE DIN ALUMINIU SI P.V.C.
UŞI ŞI FERESTRE DIN PVC DECEUNINK-BELGIA
PREŢURI ŞI CALITATE DE EXCEPŢIE
Str. Roşiori nr. 26; Tel./Fax: 289053
Piaţa Spitalului Bl. 1D; Tel/Fax: 253868

CALENDAR

■ Astăzi, Soarele răsare la ora 6 și 10 minute și apune la ora 18 și 2 minute.

■ Au trecut 272 de zile din acest an. Au mai rămas 94 de zile până în 2001.

■ **Praznicul zilei: Biserica ortodoxă** Cuv. Chiriac Sihastrul; **Biserica romano-catolică**: Ss. Mihail, Gabriel și Rafael, arhangheli; **Biserica greco-catolică:** Sf. Chiriac Sihastrul.

A venit BARZA!

La Arad: Căbău Tania, Stanca Horațiu Cristian, Sida Ionuț Daniel, Alexa Paul Teodor, Medrea Natalia.

La Chișineu-Criș: Iovanovici Laurențiu.

La Ineu: Groza Ioan.

HOROSCOP

Vineri, 29 septembrie

Berbecul (21.03-20.04). Veți încerca, împreună cu partenerul, să lămuriți probleme foarte importante referitoare la viitorul relației dvs. de cuplu.

Taurul (21.04-20.05). Energia dvs. creatoare își va lăsa amprenta pe ceea ce veți întreprinde pe plan profesional.

Gemenii (21.05-20.06). Vi se va oferi ocazia să faceți un drum care vă va aduce mari satisfacții materiale.

Racul (21.06-22.07). Este foarte posibil să aveți parte de o realizare deosebită pe plan sentimental. Ar fi bine să trăiți clipa, ignorând bârfele și necazurile cotidiene.

Leul (23.07-22.08). Veți fi puși în situația de a semna un contract care, deși inițial nu vi s-a părut atrăgător, își va arăta curând avantajele.

Fecioara (23.08-22.09). Veți fi mai rece cu partenerul de viață, iar acesta se va simți frustrat.

Balanța (23.09-22.10). La locul de muncă, conștiinciozitatea dvs. va fi remarcată de către superiorii ierarhiei.

Scorpionul (23.10-21.11). Este posibil să vi se mărească salariul sau chiar să fiți avansat în funcție.

Săgetătorul (23.11-21.12). Ar fi indicat să evitați să luați hotărâri pripite privind viitorul relației dvs. de cuplu.

Capriconul (22.12-19.01). O persoană influentă vă va face o propunere interesantă, care vă poate asigura ascensiune profesională în scurt timp.

Vărsătorul (20.01-19.02). Relația dvs. cu partenerul de viață va fi mai tensionată decât de obicei, fără a exista un motiv anume.

Peștii (20.02-20.03). La serviciu, veți beneficia de ajutorul unui coleg mai experimentat și veți reuși să rezolvați câteva dintre cele mai dificile probleme.

MOCHETA
Arad, Piața Gării
Telefon 235221
Vinde și montează mochetă la prețuri cu o reducere de 10-20%

MÂINE - DESCHIDEREA ANULUI UNIVERSITAR LA UNIVERSITATEA „AUREL VLAICU"...

Mâine, 30 septembrie, va avea loc deschiderea anului universitar 2000-2001 la Universitatea „Aurel Vlaicu". Festivitatea se va desfășura după următorul program:

● 8,00 - Sf. Liturghie arhierească - Catedrala Ortodoxă Română

● 11,00 - Deschiderea oficială la Teatrul de Stat Arad.

... IAR LUNI SE DESCHIDE ANUL UNIVERSITAR LA UNIVERSITATEA DE VEST „VASILE GOLDIȘ" ARAD

Festivitatea de deschidere va avea loc luni, 2 octombrie a.c. după următorul program: ■ ora 10,00 - Depuneri de coroane la Monumentul lui Vasile Goldiș - B-dul Revoluției; ■ ora 11,00 - Deschiderea oficială - Palatul Sporturilor din Arad.

„Adevărul" vă ascultă

La telefonul dimineții, 280944, între orele 9,00-12,00

● **Câini vagabonzi și cerșetori.** Dl. Dagău se plânge de faptul că tot orașul este împânzit de cerșetori și câini vagabonzi. „Suntem atacați de haite de câini în plin centrul orașului și nimeni nu face nimic. La fel se întâmplă și cu cerșetorii care te mai și înjură în cazul în care nu le dai nimic. Rugăm Primăria să facă ceva în acest sens pentru că avem un oraș furmos și e păcat să nu-l respectăm."

● **Oameni de suflet.** D-na Iorgovan Maria dorește să mulțumească doamnei dr. Delițoiu care a dat dovadă de mult suflet, ieri dimineață, când un elev care mergea la școală a suferit o criză de epilepsie. „Copilul a căzut jos și nici unul dintre trecători nu s-a oprit să-i acorde o mână de ajutor. Doar doamna dr. Delițoiu pe care, întâmplător, o cunosc, s-a dat jos de pe bicicletă și a făcut tot posibilul să-l ajute pe acest tânăr."

● **Buletin găsit.** În zona cartierului Vlaicu a fost găsit un buletin de identitate pe numele DUMA ANA, cu domiciliul pe Aleea Hipocrat nr. 11. Posesoarea este rugată să se prezinte la redacția ziarului nostru pentru a-și ridica actul pierdut.

Redactor de serviciu,
S. AMBRUȘ

La telefonul după-amiezii, 280003, între orele 15,00-18,00

◆ **Cine schimbă reclamele?** Dl. Viorel Barbu, pensionar de pe B-dul Revoluției este nedumerit: când va avea loc Festivaul Berii Kaiser a cărui reclamă uriașă este amplasată în plin centrul orașului? Noi știm că în 2000 a avut loc, dar mai știi... Gluma-i glumă, dar cine este responsabil cu schimbatul reclamelor uriașe prin oraș?

◆ **Atenție la buzunare.** D-na Silvia Ispas din Calea Romanilor ne roagă ca prin intermediul ziarului să atragem atenția călătorilor cu tramvaiul că în stația Piața Romană își duc veacul de vreo săptămână un grup de „operatori control buzunare". Deci, atenție la buzunare!

Redactor de serviciu,
D. SCRIDON

UTILITARE

PIEȚE, TÂRGURI

Astăzi este zi de piață la Ineu, Lipova, Covăsânț, Mișca, Moneasa, Șepreuș, Șimand, Vladimirescu. Tot astăzi se organizează târguri săptămânale la Ineu, Șepreuș, Șimand. Mâine, sâmbătă, vor avea loc **târguri săptămânale** la Felnac, Lipova, Pâncota, Hălmagiu și Moneasa, iar duminică, la Sântana și Vinga.

FARMACIA DE SERVICIU

Farmaciile „**Sinapis**", B-dul Revoluției, nr. 88, lângă Noul Stil, telefon 282369, „**Noua Farmacie**", str. Andrei Șaguna, nr. 15, telefon 948 sunt de serviciu cu program non-stop.

URGENȚE STOMATOLOGICE ...

... asigură Cabinetul din str. Crișan (în spate la Gionelli), program non-stop. Telefon: 253794.

• În zilele de sâmbătă și duminică, urgențe stomatologice asigură și cabinetul din B-dul Revoluției nr. 62, ap. 17, între orele 9,00-19,00. Telefon: 256665.

ÎNTÂLNIRE

Absolvenții Facultății de Medicină Generală și Pediatrie din cadrul Universității de Medicină și Farmacie din Timișoara, promoția 1980, sunt invitați să participe la întâlnirea festivă care va avea loc în perioada 6-8 octombrie 2000.

Informații suplimentare se pot obține la U.M.F. Timișoara.
Telefon: + 40 - 56-137612
Fax: + 40 - 56 - 221554

CINEMATOGRAFE

Dacia: Evadare din cotet (SUA) 9,30; 11,45; Gladiatorul (SUA) 13,30; 16,00; 19

Mureșul: Tinerețe furată (SUA) 10; 12,30; 15; 18

Arta: Ritm și pasiune (India) 15,00; 18,00

Sala Mică: Aventură în doi (SUA) 15,30; 17,30

Progresul: (1 oct.) Mesaj de departe (SUA) 17; Capcana pentru părinți (SUA) 19.

Fosta gestionară a Spitalului Municipal duce înapoi o parte din pulpele ... dispărute

Speriată probabil de consecințele însușirii a câteva tone de cartofi și a 500 kg pulpe de pui, fosta gestionară de la Spitalul Municipal, **Szilyer Maria** face cale-întoarsă cu pulpele sau mai bine zis cu o parte din pulpele care au făcut „picioare" din magazia spitalului. Așa după cum ne informa directorul economic al Spitalului Municipal, dl. **Ioan Grați, Szilyer Maria** a adus zilele trecute cantitatea de 100 kg pulpe de pui de bună calitate. **„Astfel că fosta gestionară a acoperit din prejudiciul inițial de 38 milioane lui, suma de 2 milioane lei, la cât se ridică valoarea pulpelor de pui"**, ne spunea dl. **Grați**. În continuare fosta gestionară a Spitalului Municipal este cercetată pentru înșelăciune, fals și uz de fals.

S. GHILEA

Invitație la drumeție

Iubitorii de drumeție sunt invitați într-o excursie sub genericul „Veniți cu noi!" în zilele de 30 septembrie și 1 octombrie 2000 pe traseul: Bârzava-Valea Bârzavei-cantonul Babina-creasta principală-Dealul Ragevita-sălașele țărănești de sub Piatra Păcurarului (aici se face cazarea în pod cu fân sau în corturi proprii - la alegere) - Valea Tomii-Valea Țiganului-Valea Monoroștia-sat Monoroștia-Bârzava, în lungime de 17 km pe zi. Cheltuieli de transport: 40.200 lei. Conducător de grup: Ronald Liptai. Participanții sunt rugați să-și aducă folii izolatoare, bidon pentru apă, saci de dormit, îmbrăcăminte călduroasă, umbrele. Întâlnirea cu grupul va avea loc cu 30 de minute înainte de plecarea trenului, în fața stației CFR Arad. Plecarea din Arad se va face sâmbătă, 30 septembrie, cu trenul, de la ora 7,42 până la Bârzava, iar întoarcerea - duminică, la ora 20,43.

D'art str. Mărășești nr. 5, telefon 280858

Dacă nu ești conectat încă la **INTERNET**, să știi că aproape **1000** de arădeni ți-au luat-o deja înainte.

Nu e frumos să rămâi în urmă.

Vino repede la **D'art** și fă-te cu un abonament !

Ai **60** de linii digitale dial-up cu viteză de transmisie de **56** kbps !

Ai o lună abonament gratuit !

Echipa de serviciu
IOAN TULEU
secretar de redacție.
Bianca Felea, Ioan Leac, Dina Rujan, Ramona Vidulescu
– tehnoredactare computerizată.
Lucian Baltă, Anca Bugariu, Diana Dutu, Doina Jurcă,
– corectură.

PREȚUL AURULUI

Banca Națională: Pentru gramul de aur de 24 K, prețul cu ridicata - **212.258 lei**, iar prețul de achiziție - **191.032 lei.** Prețuri valabile ieri.

Piața neagră - Aur 14 K: cumpărare - 110.000 lei/g, vânzare - 130.000 lei/g. **Aur 18 K**: cumpărare - 140.000 lei/g, vânzare - 170.000 lei/g.

Filiala din Sebiș a Universității „Vasile Goldiș" - la trei ani de existență

În Sebiș funcționează de trei ani o filială a Universității de Vest „Vasile Goldiș". Înainte cu câteva zile de începerea noului an universitar din discuția pe care am avut-o cu directorul general al filialei, dl. Feieș Gheorghe am aflat că:

◆ filiala din Sebiș a Universității „Vasile Goldiș" are două forme de învățământ superior autorizate: Colegiul de Marketing și Turism și Activități Hoteliere și Colegiul Universitar de Asistență Socială.

◆ anul acesta vor urma cursurile peste 200 de studenți

◆ la dispoziția studenților se află: o bibliotecă universitară cu peste 20.000 de volume, laboratoare, inclusiv de informatică, săli moderne de cursuri

◆ profesorii care predau aici sunt recunoscuți pentru valoarea lor profesională: prof. univ. dr. Cioarnă Alexandru, prof. dr. univ. Lazăr Dorel, prof. univ. dr. Prelici Viorel, prof. univ. dr. Roz Alexandru, prof. univ. dr. Mateș Dorel. etc.

MONICA ARDELEAN

PE ȘOSELE

În cursul zilei de miercuri polițiștii de la circulație au reținut 5 certificate de înmatriculare pentru defecțiuni tehnice, au aplicat 161 amenzi în valoare de 19.495.000 lei și au ridicat în vederea suspendării 6 permise de conducere, din care trei pentru conducere sub influența alcoolului. Au condus sub influența alcoolului: **Crișan Lucian**, cu autoturismul 5.AR.7227, **Rohatinovici Gabriel-Emilian**, cu autoturismul 3.AR.7122 și **Petruzeli Giusepe**, cetățean italian, cu reședința în Arad, având autoturismul PE-269632.

CURSUL VALUTAR*

– VALORI ÎNREGISTRATE JOI, 28 SEPTEMBRIE 2000

Denumirea valutei	BNR	BCR		BRD		Banca Transilvania		Banca Agricolă		Bursa neagră	
		C	V	C	V	C	V	C	V	C	V
Dolar	24117	24000	24200	23850	24300	23980	24400	23960	24220	23800	24000
Marca	10918	10661	11079	10719	11032	10500	10950	10750	10940	10700	11000

MISS VEST - ROMANIA WORLD

Într-un spectacol fascinant, sâmbătă 30 septembrie, în cadrul emisiunii **„Show cu ecou"** - realizată de ziarul **Adevărul** și Televiziunea **Intersat**, se va desfășura faza finală a **MISS VEST-ROMANIA WORLD.** Spectacolul va fi organizat de Agenția B&C Arad sub patronajul Face2Face International Modelling Agency și va aduna la Arad cele mai frumoase fete din Oradea,Timișoara, Deva și Arad. Concursul va desemna cea mai frumoasă fată din vestul țării.

Spectacolul de selecție a fetelor care vor reprezenta Aradul, atât la MISS VEST-ROMANIA WORLD cât și la marea finală MISS ROMANIA WORLD din toamna acestui an, de la București, va avea loc astăzi 29 septembrie între orele 18^{00} și 20^{00} la Disco Club Corleone Arad.

Nu pierde șansa de a câștiga cele peste 5 (cinci) milioane de lei puse în joc ca premiu și mai mult decât atât, șansa de a intra în elita fetelor frumoase. Cu **„MISS ROMANIA WORLD"** vei descoperi ce înseamnă frumusețea. **MISS ROMANIA WORLD** este spectacolul care deschide drumul spre afirmare în cea mai fascinantă lume - modellingul.

Condiții de participare:

Preselecții: Disco Club Corleone Arad, vineri 29 septembrie a.c., ora 18,00. ▼ vârsta 15 - 24 ani; ▼ aspect fizic plăcut; ▼ caracteristici: înălțime minimă: 1,70 m/54 kg.

Vă așteptăm la preselecția de vineri, urmând ca sâmbătă la emisiunea realizată de **Adevărul** și **Intersat - „Show cu ecou"** să le cunoașteți pe cele mai frumoase fete. Și un recital de zile mari al formației **GENIUS.**

Premieră culinară în Arad

S-A DESCHIS RESTAURANTUL INDONEZIAN

Pentru amatorii rafinamentelor culinare, în Arad s-a deschis un nou restaurant care aduce plăcerea gusturilor orientale la noi acasă. Este vorba de restaurantul „Asia", cu specific indonezian. Patronii acestui local, domnii Adrian Năsui și Antal Kovacs au reușit să dea o față cu adevărat indoneziană restaurantului, tot know-how-ul fiind cumpărat din Ungaria.

Aici vor putea fi servite preparate specifice indoneziene și din întreaga Asie, alături de băuturi tradiționale, într-o atmosferă specific asiatică. Felicitări!

Ș. POPESCU

Delincvența juvenilă - în creștere

Implicarea persoanelor de vârstă fragedă în săvârșirea unor infracțiuni este valabilă și pentru județul Arad.

Așa după cum am fost informați de d-na mr. **Floare Dan** - purtător de cuvânt al IJP Arad **„în primele 8 luni ale anului 2000, pe raza județului Arad, au fost comise de către minori 211 infracțiuni, predominând furturile din avutul privat în număr de 143. La comiterea acestor infracțiuni au participat 150 minori din care 144 au vârsta cuprinsă între 14-17 ani, iar șase până la 13 ani."**

O preocupare constantă a cadrelor de poliție o constituie desfășurarea de activități preventive pentru diminuarea fenomenului infracțional juvenil. Astfel, în perioada analizată, polițiștii au desfășurat un număr de 67 acțiuni pentru depistarea minorilor problemă. Lunar au fost efectuate peste 20 prelucrări ale unor acte normative și expuneri în unități de învățământ.

Au fost identificați și internați în Centrul de Primire Minori 19 „copii ai străzii". Totodată, unor părinți le-au fost aplicate 63 sancțiuni contravenționale, pentru lăsarea fără supraveghere a minorilor sau îndemnul la fapte de cersetorie.

„Cu toate măsurile luate de către poliție, este imperios necesară îmbunătățirea legislației în acest domeniu referitoare la minorii cu vârsta până la 14 ani, care comit infracțiuni și pentru care nu există prevederi legale de sancționare sau luare de măsuri educative față de aceștia", a subliniat d-na mr. **Floare Dan.**

LA GRĂNICERI

Statuia fără... cap

Locuitorii comunei Grăniceri au construit, în 1898, o fântână arteziană mai deosebită, în formă de statuie, care avea la bază patru guri de leu, din care țâșnea apa, iar la vârf, o statuetă reprezentând un soldat. Fântâna a fost locul de unde ani de zile sătenii s-au aprovizionat cu apă pentru gospodării. La un moment dat, fântâna a secat și atunci statuia a fost demontată, iar capul s-a spart. În 1996, s-a hotărât reclădirea statuii. Evident, fără cap. Primarul de acum, **Gheorghe Farcu**, n-a mai dat de capul statuii. Mai în glumă, mai în serios, primarul s-a pronunțat astfel: „Și statuia-i precum conducerea: fără cap." Nu știm la care conducere s-o fi gândit domnul primar. Cert este că dumnealui are intenția să angajeze un meșter care să reconstruiască statuia decapitată.

La ora actuală, la fântâna arteziană curge apă doar atunci când în comună se sărbătoresc evenimente mai deosebite, pentru că, în timp, fiecare gospodar și-a săpat în curte propria fântână. Oricum, pe localnici îi preocupă prea puțin inexistența capului statuii. „Ei sunt obișnuiți cu ea așa cum este" - spune primarul.

T. MATICA

FOTO: V. MUSCA

Conștiente de greutățile de zi cu zi

FEMEILE SUNT MAI INTERESATE DECÂT BĂRBAȚII ÎN GĂSIREA UNEI SLUJBE

● Statistica arată sec: arădencele sunt mai interesate decât soții lor să-și schimbe meseria și implicit să-și găsească o slujbă!

De la începutul anului, din totalul de 1760 de persoane care au absolvit cursurile de calificare - recalificare organizate de către Agenția județeană de ocupare și formare profesională (AJOFP) 1175 au fost femei!

Cele mai solicitate cursuri din acest an sunt cele de agent comercial, referent resurse umane (cadrist), operator calculator, contabilitate și secretariat. „Evident, au fost alese profesiile căutate pe piața forței de muncă", ne-a declarat d-na Claudia Miutescu, purtătoarea de cuvânt a AJOFP.

Cum luna viitoare se va organiza o nouă „Bursă a locurilor de muncă" este interesant de urmărit dacă majoritatea participanților vor fi tot femeile. Că la celelalte trei ediții, acestea au reprezentat „grosul" participanților...

N.O.

Parolă vs. parole

(parole, parole)

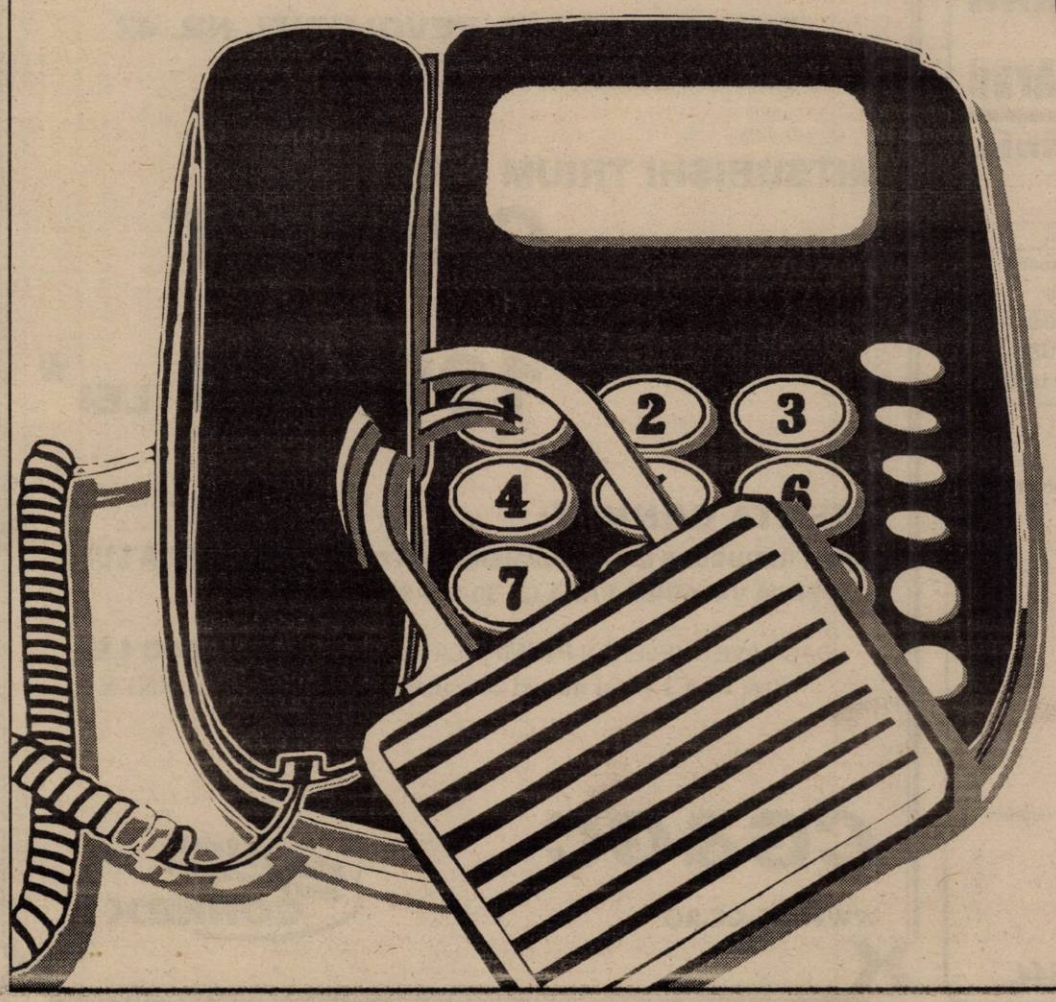

Apel restricționat *

Linia ta telefonică poate fi folosită numai după ce a fost tastată o combinație de patru cifre, iar combinația o știi doar tu.

E serviciul **"Restricționarea apelurilor de plecare"** de la Romtelecom.

De pază și protecție a notei tale de plată.

* serviciu gratuit, disponibil prin centrale digitale.
Pentru informații suplimentare contactați oficiile comerciale ROMTELECOM

ROMTELECOM
Dincolo de cuvinte...

PARLAMENTUL CERE GUVERNULUI SĂ PREZINTE SOLUȚII PENTRU DESPĂGUBIREA INVESTITORILOR

Parlamentul a adoptat, ieri, o hotărîre prin care cere Guvernului să–i prezinte, în termen de 15 zile de la publicarea acestui act în Monitorul Oficial, soluții pentru cei păgubiți în cazul FNI și să extindă, alături de Ministerul Public și cu ajutorul Curții de Conturi, CNVM și BNR și a altor autorități publice abilitate, ancheta asupra întregii perioade de funcționare a FNI și FNA, a tuturor persoanelor implicate, precum și asupra celor care au profitat de activitatea frauduloasă a administratorilor acestor două fonduri de investiții.

Potrivit hotărîrii adoptate, înainte de a prezenta Parlamentului soluțiile de despăgubire, Guvernul va consulta Asociația Investitorilor la FNI. Deputații și senatorii au mai decis, prin adoptarea acestei hotărîri, ca măsurile și concluzile adoptate în urma anchetelor efectuate de instituțiile abilitate să fie prezentate în plenul celor două Camere, imediat ce vor fi finalizate.

Decizia Camerelor legislative a fost luată prin consensul PD, PNL, UDMR și PDSR, precum și a celorlalte formațiuni din opoziție, care au votat în favoarea proiectului de hotărîre în forma finală agreată de Comisia de anchetă, în timp ce majoritatea parlamentarilor PNȚCD s–au abținut, nemulțumiți că un amendament de fond propus de Ulm Spineanu nu a mai fost supus la vot de președintele de ședință, Dan Vasiliu.

Spineanu propunea ca Parlamentul să solicite Guvernului acordarea de despăgubiri investitorilor FNI "în limita a 10 salarii medii brute", conform datelor Comisiei Naționale de Statistică. Președintele Comisiei de anchetă, precum și deputatul PDSR Florin Georgescu au respins această propunere, susținînd că Parlamentul nu se poate substitui Executivului și că păgubiții așteaptă o soluție globală. Acest punct de vedere a fost sprijinit și de Sorin Pantiș, membru al comisiei, care a spus că Guvernul este cel care să găsească soluții de ordin economic, calificînd amendamentul lui Spineanu drept o tentativă parlamentară de "a se acoperi de glorie".

Amendamentul lui Spineanu nu a mai fost supus la vot pînă la urmă, motiv pentru care reprezentanții PNȚCD au contestat modul lui Dan Vasiliu de a conduce ședința, imputîndu–i că l–a respins prin omisiune.

De la Cabinetul d-lui Adrian Năstase, prim-vicepreședinte PDSR, vicepreședinte al Camerei Deputaților

Vă prezentăm apelul inițiat de domnul Adrian Năstase, prim-vicepreședinte al P.D.S.R. și adresat Adunării Parlamentare a Consiliului Europei prin care se ia poziție față de modul în care, printr-o decizie contestabilă a Comitetului executiv al CIO, gimnasta Andreea Răcucan a fost privată de medalia de aur câștigată la Jocurile Olimpice de la Sydney. Documentul scoate în evidență aspectul arbitrar și contradictoriu al deciziei, care încalcă atât principiul de confidențialitate, având în vedere faptul că hotărârea a fost dată publicității înaintea unei contraexpertize, cât și principiul elementar al prezumției de nevinovăție.

Apelul, care va fi propus ca document de lucru al Adunării Parlamentare, este semnat de alți 16 membri ai grupului socialist, membri ai delegațiilor României, Bulgariei, Franței, Italiei, Marii Britanii, Poloniei, Republicii Moldova, Spaniei, Ungariei, Ucrainei.

Declarație scrisă

Subsemnații, membrii ai Adunării Parlamentare a Consiliului Europei,

1) Reamintesc rolul și demersurile importante ale Consiliului Europei în domeniul luptei împotriva dopajului în sport, concretizate, printre altele, în Convenția împotriva dopajului (STE 135);

2) Ținând cont, totuși, de faptul că o precauție minimă se impune în privința gestiunii controalelor antidopaj la care sunt supuși sportivii, pentru a se evita unele abuzuri sau decizii arbitrare care ar putea aduce grave prejudicii atât lor, cât și dreptului la imagine, precum și, în ultimă instanță, țărilor pe care ei le reprezintă;

3) Luând notă, în acest context, cu surpriză și neliniște de acuzațiile de dopaj, mult exagerate, aduse gimnastei române Andreea Răducan, campioană olimpică la Jocurile de la Sydney și de faptul că medalia sa de aur de la concursul general individual i-a fost retrasă;

4) Ținând cont, de asemenea, de circumstanțele de fapt, anume, de nevinovăția gimnastei române, recunoscută de Comisia Executivă a Comitetului Internațional Olimpic (CIO) și de simpla neglijență a medicului echipei naționale, care i-a administrat un ușor tratament medical împotriva răcelii (2 cașete de aspirină NUROFEN, medicament care se vinde fără rețetă în farmacii, având ușoare urme de pseudo-efedrină, substanță inclusă în lista generală de produse interzise, dar atestată din punct de vedere medical, ca un produs nestimulant în gimnastică);

5) Luând cunoștință de iregularitățile și contradicțiile în procedura urmată în această situație de Comisia Executivă a CIO, în special calificarea ca definitivă a deciziei CIO, înainte să fie acceptată o contraexpertiză pentru a dovedi autenticitatea dopajului; nerespectarea principiului confidențialității care trebuie respectată până la luarea unei decizii definitive; faptul că i s-a retras doar o singură medalie din cele trei câștigate până la sfârșit, fără a se hotărî, pe de altă parte, excluderea gimnastei de la jocurile olimpice etc.;

6) Datorită faptului că aceste evenimente au marcat profund toată echipa română în timpul celor două zile de concurs, precum și o puternică emoție, chiar consternare, produse în opinia publică română și internațională;

7) Dezaprobă procedura aplicată în privința gimnastei române și o consideră incorectă, putând aduce atingere, pe nedrept, imaginii publice nu numai a unei singure persoane, sau unei echipe, reprezentante a unei școli naționale bine cunoscute și apreciate în lumea întreagă, ci și țării de origine;

8) Cer să se respecte principiul elementar al prezumției de nevinovăție, până la finalizarea procedurilor de apel în curs și, în consecință, să-i fie redată medalia, precum și să se desfășoare o judecare corectă a situației de fapt;

9) Consideră că este urgent să se stabilească proceduri corecte, clare și specifice diferitelor discipline sportive, care să fie respectate în problemele susceptibile de dopaj, inclusiv o delimitare mai precisă între dopaj și prescrierea unor medicamente necesare împotriva bolilor, în cazul în care aceste medicamente nu au o influență reală asupra prestațiilor atleților.

Semnează:

1. Adrian Năstase - România (Grupul socialist)
2. Rodica Stănoiu - România (Grupul socialist)
3. Doru Bădulescu - România (Grupul socialist)
4. Dumitru Pâslaru - România (Grupul socialist)
5. Andras Barsony - Ungaria
6. Kirilov Evgheni - Bulgaria (vicepreședinte al grupului socialist APCE)
7. Vera Scuarcialupi - Italia
8. Depuig Luis Maria - Spania (vicepreședinte al grupului socialist APCE)
9. Popescu Ivan - Ukraina
10. Terry Davis - Marea Britanie (Secretar General Adjunct al APCE)
11. Peter Schieder - Germania (Președinte al grupului socialist APCE)
12. Maria Fyle - Marea Britanie
13. Josette Durrieu - Franța (Vicepreședinte al grupului socialist APCE, președinte al delegației Franței la APCE)
14. Jose de Sole Tora - Spania
15. Ivynski Tadeus - Polonia
16. Nedelciuc Vasile - Moldova
17. Jean Claude Mignon - Franța

Luni, Sindicatul Sanitas DECLANȘEAZĂ GREVĂ DE SOLIDARITATE

Luni dimineață, între orele 9 - 11, Sindicatul Sanitas declanșează grevă de solidaritate. Modul de desfășurare a grevei va consta în blocarea intrărilor în unitățile sanitare și asigurarea urgențelor cu 30% din personal.

Revendicările susținute de Federația Sanitas și uniunile județene sunt următoarele: aplicarea prevederilor OUG nr. 24/2000 în unitățile sanitare finanțate de la bugetul asigurărilor de sănătate și bugetul de stat, reglementarea statutului profesional al asistenților medicali; acordarea unor facilități personalului din unitățile sanitare și de asistență socială; acordarea tichetelor de masă personalului din unitățile sanitare și de asistență socială și finanțarea corespunzătoare a unităților sanitare de la bugetul asigurărilor de sănătate și bugetul de stat.

Sindicaliștii sunt hotărâți ca, dacă până la data de 1 octombrie, fondurile din banii asiguraților nu se deblochează, să declanșeze greva generală: „De la CAS sunt necesare peste 60 de miliarde numai în Arad, pentru ca în spitale totul să meargă bine. În fondurile asiguraților sunt peste 5000 de miliarde de lei, iar nouă ni se oferă 1.200 de miliarde la nivel de țară. Aceasta în condițiile în care, numai județul Arad, Spitalul Județean împreună cu cel Municipal au datorii de 60 de miliarde lei", spune Delia Bonca, liderul Sindicatului Sanitas Arad.

A. BUGARIU

BTR BANCA TURCO- ROMÂNĂ

Sucursala Arad

Arad 2900, Piața A. Iancu nr. 13, România

Dobânzi pentru depozite la termen

Valută	1 lună	3 luni	6 luni	9 luni	12 luni	Suma minimă	
						Persoane juridice	Persoane fizice
ROL	34	35	34	33	33	25.000.000	5.000.000
USD	6,25	6,50	6,75	-	7,10	3.000 USD	500 USD
DEM și EURO	4,0	4,20	4,50	-	4,70	*3.000 USD	*500 USD

Avantaje:
- Dobânzile sunt fixe pe toată perioada depozitului
- Comisioanele pentru deschiderea și retragerea unui depozit la termenul stabilit: 0%

Certificate de Depozit la Purtător cu Parolă

	LEI	USD	DEM
1 lună	34	6,75	4,5
3 luni	35	7,00	4,7
6 luni	34	7,25	5,0
9 luni	33	7,50	5,2
12 luni	33	7,80	5,5

Avantaje:
- Comisioane pentru cumpărare și răscumpărare: 0%
- La răscumpărare înainte de termen se primește 60% din dobândă, în funcție de perioada de deținere
- Valoarea certificatului poate fi aleasă de către dvs.
- Puteți alege termene fixe sau orice alt termen
- Pot fi cumpărate fără a avea cont în bancă

(1515838)

Pentru informații suplimentare, sunați la 214.422; 254.844.

MAGAZINUL CG & GC

DIN ARAD, B-DUL REVOLUȚIEI, NR. 42

Tel. 236565, 092255044

MITSUBISHI TRIUM si BOSH 509

GRATUIT

ALCATEL EASY DB

199.000 LEI*

OFERTA CONNEX:

▲ 50% REDUCERE LA ABONAMENT PENTRU PRIMELE DOUĂ LUNI

▲ OFERTĂ VALABILĂ PÂNĂ LA 30 SEPTEMBRIE

DACĂ AVEȚI TELEFON PRIMIȚI LA CONECTARE 500.000 LEI

* Preț fără TVA și numai cu conectare la rețeaua CONNEX

CG&GC

WWW.CG-GC.RO

dealer autorizat CONNEX

(4932475)

A.N. ARAD SE DELIMITEAZĂ DE DECLARAȚIILE MINISTRULUI PETRE ROMAN

■ Alianța Națională (PUNR-PNR) consideră că păgubiții FNI trebuie să-și primească sumele depuse la nivelul investițiilor inițiale, prin sume actualizate. Instituțiile implicate în scandalul FNI-CEC, Banca Națională și Ministerul Finanțelor, împreună cu persoanele care le conduc, trebuie să răspundă pentru pagubele aduse deponenților. ■ Datorită prestației slabe a reprezentanților României la Adunarea Parlamentară a Consiliului Europei, riscăm să redevenim țară monitorizată datorită art. 200 din Codul Penal (care incriminează homosexualitatea). AN speră ca acest articol să rămână nemodificat. ■ AN dorește să propună, la rectificarea bugetului, compensații de 100% la energia electrică și termică pentru categoriile defavorizate (pensionari, șomeri) și de 50% pentru restul populației. ■ AN are relații bune cu Partidul Socialist din Iugoslavia (partidul lui Miloșevici), pe care îl consideră modern și întinerit. Din această perspectivă, copreședintele AN Arad, Ioan Moș, a criticat dur apelul lansat de către Petre Roman armatei iugoslave. Moș a interpretat acest gest ca pe un amestec grav în problemele interne ale altui stat. ■ Conducerea AN a apreciat performanțele gimnastei Andreea Răducan la Sydney însă a regretat gafele staffului român și lipsa de respect de care „se bucură" țara noastră. ■ La nivel național, stafful de campanie a fost definitivat, iar listele electorale sunt în curs de definitivare. Conducerea AN Arad s-a deplasat în această săptămână în județ pentru discuții cu membrii și simpatizanții. AN Arad a adunat 2500 de semnături de susținere a candidaturii lui Marian Munteanu la președinție prin intermediul PNR și 600 prin intermediul PUNR. ■ La conferința de presă a AN Arad a participat un reprezentant al ECO. ECO este o organizație nonguvernamentală afiliată Consiliului Europei care se ocupă cu drepturile recruților și cu promovarea serviciului militar alternativ. ■ AN a transmis urări de bine celor două universități arădene cu ocazia debutului anului universitar. Conducerea Universității „Vasile Goldiș" a fost felicitată pentru faptul că s-a desprins de Universitatea Ecologică București implicată în scandalul diplomelor universitare.

FLAVIUS GHENDER

RETRAGEREA SENIORILOR...

Conferința de presă a CDR 2000 care a avut loc ieri la sediul PNȚCD a avut ca temă principală retragerea seniorilor de pe listele electorale 2000 și schimbarea de generații, media de vârstă a membrilor fiind de 45 ani.

CDR 2000 așteaptă ca și alți „colegi", ca de exemplu d-l Ion Iliescu să facă același lucru, dar se pare că această schimbare nu se va realiza și în PDSR. ● Aurel Ardelean - candidatul pe locul I la Senat ne-a descris scopul vizitei sale la București. Împreună cu liderii celorlalte partide din CDR a dezbătut aspecte legate de strategia ce se va adopta în timpul campaniei electorale: o strategie nouă, diferită de cea din ceilalți ani.

În staff-ul de campanie electorală au fost cooptați doi oameni (Alexandru Lupu, specialist în marketing și Lavinia Betea - specialistă în psihiatrie și psihologie electorală).

Alexandru Iercoșan - președintele ANCD Arad a informat că sâmbătă vor fi convocați din nou, la București, toți președinții ANCD pentru ultimele amănunte, înainte de campania electorală.

NADIA BODRAN

„INTERESUL NAȚIONAL NU SE NEGOCIAZĂ!"

Interviu cu VALERIU TABĂRĂ, copreședinte al Alianței Naționale (PUNR-PNR)

– D-le Valeriu Tabără, ideea desemnării lui Marian Munteanu drept candidat la președinția României a aparținut PUNR-ului, deci și dumneavoastră, ca președinte. Ce rațiuni au stat la baza acestei idei?

– În primul rând, era necesar un exemplu că nu dăm gir „partidelor - oameni", adică acelor partide care nu există decât prin lider, care este unicul și permanentul candidat la președinția României. Împreună cu PNR am căzut de acord asupra acestui aspect.

– Cu d-l Virgil Măgureanu, adică.

– Am spus cu PNR-ul, deci și cu d-l Măgureanu, dar PNR, nu înseamnă Măgureanu, după cum nici PUNR nu înseamnă Tabără. Dovada este că nici unul dintre noi nu am jinduit să candidăm.

Al doilea punct asupra căruia am căzut de acord a fost că trebuie să avem drept candidat un om politic format după revoluția din 1989.

– De ce?

– Pentru că noi dorim într-adevăr reformarea clasei politice românești.

– Totuși, tot mai mulți români se arată dezamăgiți de cele întâmplate după 1989. Marian Munteanu, de pildă, este catalogat drept „golan". Se știe de ce.

– Și la propriu și la figurat, percepția este greșită. La figurat, Marian Munteanu nu este un „golan", pentru că a părăsit - împreună cu Liga Studenților - Piața Universității, în momentul în care a văzut că sensul manifestării a fost deturnat. La propriu, nu poți să spui că este „golan" un om care are o firmă cu o cifră de afaceri de un milion de dolari.

– S-a îndreptat cumva PUNR spre Marian Munteanu și pentru că acesta a fost membru fondator al „Vetrei Românești"?

– Într-adevăr, a fost și acesta unul dintre motive. Alianța Națională promovează redeșteptarea spiritului național, or „Vatra Românească" a fost clădită exact pe această idee, în acest spirit.

– Nu cumva a fost „clădită", ca și PUNR-ul, de altfel, ca o reacție la formarea UDMR-ului?

– Nu vreau să o luăm, cum se spune, „ab ovo", adică „de la ou", pentru că nu are sens. Ceea ce trebuie specificat, este că Alianța Națională nu are nimic împotriva maghiarilor, ne pune problema împărțirii în două părți, români și maghiari, a poporului. Este atât împotriva Constituției cât și împotriva principiilor europene.

– În acest caz, ați fi de acord să guvernați alături de UDMR?

– Asta este altă căciulă în altă traistă. Nu confundăm maghiarii din România cu UDMR-ul. În nici un caz nu ne vom alia cu UDMR-ul în formula actuală, mai ales în condițiile în care își menține obiectivele politice, conform politicii ungurești din 1867! Numai politicienii iresponsabili pot să accepte așa ceva. Noi nu putem!

– Haideți să insistăm puțin asupra politicii UDMR-ului, asupra strategiei pașilor mărunți pe care o desfășoară. Este această microstrategie preluată dintr-o macrostrategie?

– Sunt două momente ale UDMR-ului. A fost un prim moment de agresivitate maximă, în care a încercat să obțină totul, profitând de degringolada totală a societății românești. Aici a fost marea greșeală a strategilor care au pus bazele UDMR-ului. S-a dovedit că, în ciuda degringoladei, românii au sesizat tentativa și - cei care au avut această posibilitate - au luat atitudine civică.

Al doilea moment a fost marcat de schimbarea strategiei, trecându-se la politica pașilor mărunți. Este acea microstrategie de care vorbeați, folosită de moment, însă în cadrul macrostrategiei, la care UDMR nu va renunța niciodată.

– Care ar fi elementul esențial al acesteia?

– Ei vor să decidă cine va conduce această țară. Am date precise că există partide care au semnat deja convenții cu UDMR.

– Și ce este rău în aceasta?

– Nu ar fi nimic rău dacă acestea ar fi încheiate cu bună-credință în ceea ce privește interesul național. UDMR-ul are candidat propriu la președinția României. În turul doi al prezidențialelor, voturile acestuia vor fi vândute celui care oferă UDMR-ului cele mai multe concesii. Vreau să sper că nu va fi nimeni atât de nebun încât pentru acele voturi să ofere concesii de natură să pună în pericol, pe termen lung, interesul național. Interesul național nu se negociază!

SIMION TODOCA

ROMTELECOM S.A. vă informează că începând cu data de **1 Octombrie 2000,** *pentru apelurile generate de utilizatorii rețelei fixe a Romtelecom (abonați în manual, digital, telefoanele publice) cu destinația rețele naționale de telefonie celulară se va percepe un tarif echivalent cu* **8.95 impulsuri/minut,** indiferent de momentul zilei în care se efectuează convorbirea. Valoarea unui impuls rămâne în continuare cea prevăzută în tarifele ROMTELECOM S.A., valabile începând cu **1 iulie 2000, respectiv 595 lei/impuls (TVA inclus).**

Pentru abonații și utilizatorii rețelelor manuale se va percepe un tarif de **5325 lei/minut (TVA inclus),** indiferent de momentul zilei în care se efectuează convorbirea.

ROMTELECOM

ROMÂNIA NU MERITA UMILINȚA DE LA SYDNEY!

(Urmare din pagina 1)

Cum se știe, delegația română la Olimpiadă a mai avut asemenea trei întâmplări nefericite: la triplu salt, la aruncarea ciocanului și la haltere, întâmplări, cel puțin în cazul triplu saltului și aruncării ciocanului, la fel de dubioase. **Nu cred, cum s-a afirmat cam hazardant, că în spatele acestor evenimente s-ar afla nu știu ce scenariu sau conspirație mondială! N-a fost, probabil, nici un fel de scenariu la scară planetară, dar că la Sydney s-au tras și se mai trag încă tot felul de sfori este indiscutabil. La urma urmelor este în joc o miză extraordinară: câștigarea unei medalii olimpice și obținerea pe țări a unui loc cât mai în față, ierarhia aceasta stârnind evidente pasiuni și invidii. Mai ales din partea unor țări care s-au cam obișnuit cu un anume loc fruntaș în această ierarhie și cărora nu le convine, firește, ca cineva de talia României, adică o țară mică și cu atâtea probleme, să le fure locul și faima.**

Că se gândește așa și se întâmplă așa nu trebuie să mire pe nimeni, în fond Olimpiada este o competiție pe națiuni asemenea celor economice sau militare. De fapt și alte țări au pățit-o la fel, până în prezent la Olimpiada de la Sydney înregistrându-se 60 de cazuri de dopaj. Și încă Olimpiada nu s-a încheiat!

Dincolo însă de amărăciunea normală pricinuită mai ales de întâmplarea cu Andreea Răducan rămâne bucuria, imensa bucurie și satisfacția că **România a dovedit încă o dată - și la modul cel mai strălucit! - că ea nu este cu nimic mai prejos decât unii dintre cei care ne dau tot felul de lecții, ba dimpotrivă, sportivii români și - prin extensie - românii probând fără tăgadă calități de excepție precum voința, puterea de autodepășire continuă, echilibru psihic, inteligență, spirit de echipă și altele asemenea.** Spun aceasta pentru că, din păcate, la corul din afară al unor „binevoitori" se adaugă și unii autohtoni, ca să nu le zic altfel, pe care cu greu îi poți numi români, oameni care spre a părea cât mai „europeni" sau Dumnezeu știe din care motive își autodenigrează neamul, **punându-și cenușă în cap și când trebuie și, mai ales, când nu trebuie!** În replică la un eventual gând nu vreau să zic prin aceasta că noi am fi cei mai grozavi din lume sau că noi am pus coada la cireașă, cum se spune, nu, **ci doar că nici nu suntem așa cum ne prezintă unii din afară sau dinlăuntru, cel mai recent argument fiind tocmai rezultatele de excepție din aceste zile de la Olimpiadă, obținute de către România!**

LISTELE DE CANDIDAȚI ALE LIBERALILOR AU FOST „BĂTUTE ÎN CUIE"

Delegația Permanentă a PNL, alcătuită din membrii Biroului Permanent și președinții organizațiilor județene a aprobat listele pentru Senat și Camera Deputaților.

Din partea organizației arădene a participat deputatul Titus Gheorghiof, care a fost confirmat pe locul unu la Camera Deputaților. Pe locul doi va candida Paul Valentin Neamț. La Senat, locul unu este ocupat de către deputatul Mihăiță Calimente. Delegația Permanentă a luat în discuție, în principal, locurile considerate eligibile.

T. S.

COMUNICAT

FORUMUL MUNICIPAL AL PENSIONARILOR din P.D.S.R. invită urgent membrii Partidului Pensionarilor cu carnete de membru, simpatizanții și ceilalți pensionari din Arad, zilnic între orele 11,00 - 13,00 la sediul fostei organizații județene a Partidului Pensionarilor, din Bulevardul Revoluției nr. 74 etajul I pentru înscrierea în FORUMUL PENSIONARILOR.

Președintele Forumului Municipal ARAD al Pensionarilor
Ing. PECICAN IOAN

La Partidul Vieții Românești

ÎNTÂLNIRE CU MEMBRII ȘI SIMPATIZANȚII

Astăzi, la ora 18,00, la Casa Sindicatelor, se reunesc membrii și simpatizanții Partidului Vieții Românești (PVR). Va fi luată în discuție strategia electorală și se va analiza stadiul strângerii de semnături pentru candidatura lui Pavel Coruț - președintele partidului - la președinția României.

T. S.

O FEMEIE PRETINDE CĂ ARE PUTERI PARANORMALE

Fenomenele paranormale au stârnit întotdeauna curiozitate, interes și controverse aprinse. Chiar și în momentul în care a fost demonstrat științific că există oameni care au capacități paranormale, multă lume a pus la îndoială acest lucru. Mai apoi au apărut șarlatanii - așa-zișii vindecători care au încercat să se îmbogățească de pe urma naivilor.

Zilele trecute am cunoscut-o pe Ildiko Balmus, din Sf. Gheorghe, de 32 de ani, care ne spunea că are puteri supranaturale. La început am fost circumspecți, dar după câteva demonstrații, am rămas impresionați de capacitățile tinerei doamne. Despre ea veți putea citi mai multe lucruri interesante în rândurile care urmează...

Puteri supranaturale de la 12 ani

În anii '80, când au început economiile aberante la energie electrică, într-o familie din Sfântu Gheorghe a avut loc o întâmplare bizară. Fiica cea mai mică - din familie - Ildiko (12 ani) citea și își făcea temele pe întuneric. La început, părinții acesteia nu au luat-o în seamă dar, mai apoi, când au văzut că nu e o glumă, s-au speriat, ducându-și fiica la psihiatru (la dr. Crișan). Acesta i-a asigurat pe părinții fetei că e perfect sănătoasă, dar că probabil are... simțuri neobișnuite.

Prima crimă descoperită

După ce i-a spus unei cunoștințe că a suferit o operație de „fiere" și aceasta nu a reușit (diagnosticul confirmându-se la scurt timp) la **Ildiko Balmus** (I. B.) au apelat tot mai multe persoane. Într-o zi, când avea 13 ani, a fost chemată de o vecină până la ea. Fără să aștepte prea mult, Ildiko i-a comunicat vecinei că fata ei este moartă în apartament, ucisă cu 37 de lovituri de cuțit. Criminalul era chiar soțul victimei. Acesta s-a spânzurat imediat după ce și-a ucis nevasta. După ce s-a trecut la verificări, s-a constatat cu stupoare că fetița de 13 ani avea dreptate! Doamna **I. B.** ne-a mărturisit că, de-a lungul timpului, a mai colaborat cu poliția, ajutând organele de ordine să descopere mulți hoți și criminali. Potrivit dânsei, de notorietate a fost cazul de la Miercurea-Ciuc, când două fete gemene, de numai 15 ani, au fost ucise. Criminalul avea 27 de ani și se numea Naghy Erwin. Acum se află în libertate, după ani grei de detenție, dar **I. B.** nu se teme...

În laboratoarele F. B. I.-ului...

S-a temut însă când a fost căutată de un reprezentant al **FBI**-ului din Budapesta. Acesta s-a deplasat la domiciliul din Szeged al doamnei I. B. și i-a făcut două invitații: una la **New York** și una la **Washington**, pentru a fi testată de specialiștii de la **F. B. I.** La început a fost încântată, dar mai târziu bucuria s-a transformat în neliniște. La început a fost dusă la **New York** - acolo unde există un centru special de cercetare care se ocupă doar de persoane cu capacități paranormale și în mod deosebit de **clarvăzători**. Iată ce ne spunea **I. B.** despre această experiență: **„M-au închis într-o cameră, iar soțul și o prietenă de-a mea au fost trimiși în oraș. Eu a trebuit să desenez unde merg ei (care erau urmăriți îndeaproape de oamenii de la F.B.I.). Au intrat într-o galerie de artă, iar eu am știut să desenez cu precizie chiar și câți oameni sunt în încăpere."** După asta, I. B. a fost supusă la diverse experimente, aceasta demonstrând „pe viu", printre altele, cum mișcă obiectele fără a le atinge... Potrivit doamnei **I. B.** cei de la **F. B. I.** au fost încântați de capacitățile dânsei, oferindu-i toate condițiile pentru a se instala în Statele Unite - casă, mașină, bani etc. Dar, marcată de experiența nefericită cu (FBI-ul) a cercetătorului maghiar Naghy Carol, a refuzat.

Simularea unei ședințe de vindecare

Foto: AL. MARIANUȚ

„Profesorul Naghy Carol, e un renumit fizician, care a fost recrutat de specialiștii de la F. B. I. dar, când s-a întors la Budapesta, a constatat că suferă de o cumplită amnezie: nu mai știa nici cum îl cheamă. Cam ciudat..." ne spunea dna **I. B.**

Spune că vindecă și cancerul!

„De când mă știu am vindecat tot timpul. Dacă stau două săptămâni fără să vindec nu îmi găsesc locul, sunt agitată, nervoasă, neliniștită...". Sunt cuvintele doamnei **I. B.** care, încă de la 13 ani a început să vindece. Cum? Simplu: pacientul se așază pe burtă, I. B. palpează timp de 15 minute locul bolnav și, după mai multe ședințe, pacientul e vindecat. **„Primul pacient avea ulcer și după cinci ședințe nu a mai avut nimic"**, ne spune dna I. B. Cea mai spectaculoasă vindecare a avut loc la **Siofak**, unde un copil de 14 ani avea trei tumori pe creier. După aproximativ 30 de ședințe, **I. B.** ne spunea că tumorile au dispărut, fiind felicitată și de medicul de la Spitalul Municipal din localitate, întrucât intervenția chirurgicală era imposibilă. Tot dna I. B. ne-a mai declarat că a „învins" leucemia, chisturile și, în general, toate bolile, mai puțin SIDA. Chiar dacă ar vrea ca unul din cei patru copii să îi moștenească aceste capacități paranormale, d-na I. B. ne-a mărturisit că acestea nu pot fi nici transmise genetic, nici moștenite, sunt daruri de la **Dumnezeu**... Noi am făcut un experiment cu o doamnă căreia I. B. i-a pus un diagnostic corect (sensibilitate la rinichiul stâng, dureri lombare, dureri la piciorul stâng). **Nu am asistat la vreo vindecare și nici nu am vorbit cu nimeni pe care să-l fi însănătoșit dna I. B. Nu-i contestăm „realizările" pretinse, dar nici nu putem afirma cu certitudine dacă are capacități de a vindeca bolile grave sau nu**. Vă spunem toate acestea pentru că, în curând, dna I. B. vine la Arad.

„În Germania și Ungaria oamenii sunt mai răi!"

De ce la Arad? - aceasta este întrebarea pe care i-am pus-o și noi. Răspunsul nu s-a lăsat așteptat: **„În România oamenii sunt mai calzi, mai deschiși sufletește, mai buni. Nu mi-au plăcut atât de mult oamenii nici în Germania, nici în Ungaria. Acolo poți să mori pe stradă și nu te ajută nimeni. Sunt egoiști, individualiști, încrâncenați. În zona în care m-am născut eu (n. r. - Sfântu Gheorghe)** locuitorii sunt mai răi și mai avari decât în țările de mai sus...". Soțul doamnei I. B. este român și se numește **Gelu Balmuș**. Și el ne-a mărturisit că ar vrea să stea o perioadă în România.

Dragostea, banii și... telepatia

Cum era și firesc, am încercat să aflăm și unele evenimente inedite sau mai amuzante din viața ei. I. B. își aduce aminte, râzând, de profesorul de matematică Chachi, care o scotea ostentativ, aproape în fiecare oră, la tablă. **„Eram în clasa a XI-a... Deja, toți colegii râdeau datorită faptului că mă scotea tot pe mine la tablă..."** își amintește **I. B.** Pedeapsa a fost cruntă: i-a sugerat telepatic să se dezbrace - acesta rămânând în... chiloți. Vă imaginați hazul elevilor la noua imagine pe care o oferea fiorosul «prof» de mate...

Apoi, la sfârșitul anului, 28 de elevi plus un profesor au comandat la cofetărie prăjituri și răcoritoare. Manipulat telepatic, ospătarul a uitat că mai trebuie să încaseze nota de plată... (!?) A doua zi a primit, mirat, banii de la I. B., fără să-și aducă aminte de nimic. Au mai fost și nebuniile adolescenței, când făcea și desfăcea legăturile de dragoste, dar acestea au trecut... **„Erau copilării... Nu e normal și corect să manipulezi oamenii telepatic"**, ne spunea dna I. B. în încheiere.

Să-i dăm, oare, crezare?

OLIMPIU BULZAN

Aplicație PSI pe Aeroportul Arad

DOUĂ AVIOANE UTILITARE - INCENDIATE LA SOL!

În data de 27 septembrie a.c., orele 9,30, Grupul de Pompieri „Vasile Goldiș" al județului Arad a organizat o aplicație tactică de stingere a incendiilor în incinta Aeroportului Internațional Arad.Scopul acestei aplicații a fost de a pregăti efectivele de cadre și militari în termen în cazul producerii unui incendiu de proporții în incinta Aeroportului Internațional Arad.

Situația tactică creată: două avioane utilitare de tip AN 2 incendiate la sol.

Detașamentul de Pompieri Militari Arad a intervenit cu trei autospeciale de intervenție, iar Serviciul de Pompieri Civili a Aeroportului Internațional Arad cu o specială.

Pe timpul intervenției s-a constatat lipsa surselor de alimentare cu apă în incinta Aeroportului Internațional Arad în cazul intervențiilor de durată, fapt pentru care pompierii au fost nevoiți să suplimenteze numărul de autospeciale, ne-a informat cpt. Lucian Câmpeanu, purtătorul de cuvânt al Grupului de Pompieri „Vasile Goldiș".

N. O.

„Generală 1"

Școală de referință cu rezultate mediocre

Vizita reporterului la Școala generală 1 de pe strada Episcopiei s-a datorat unor zvonuri neliniștitoare. Părinții elevilor din clasele a VIII-a își fac griji pentru soarta odraslelor la viitorul examen de capacitate. La precedentul examen, procentul de „reușiți" a fost... 72 la sută. Rețineți, Școala generală 1 are renumele unei școli de referință.

Doamna prof. Maria Pașcalău, inspector general școlar, ne-a declarat că Școala generală 1 este pe locul 43 în clasamentul școlilor din județ. De reținut că școli precum Turnu, Pilu sau Târnova se află mai sus în această ierarhie. Părinții elevilor își fac griji și au îndoieli asupra nivelului de pregătire. Întemeiat, am spune...

ADRIAN BOROȘ

Distribuitor Autoriz

dialog

CULEGE ROADELE TOAMNEI !

Mitsubishi Trium Db

Pentru orice abonament cu minute incluse primeşti gratuit un aparat de fotografiat KODAK !

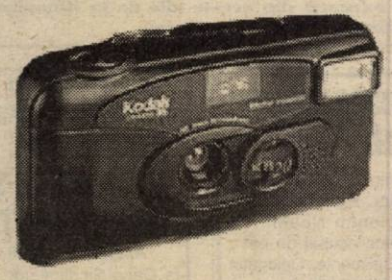

4$*/lună

DIALOG INEDIT

499.000* lei

* fără TVA

ROMCOM Arad str. Eminescu nr. 3

ROMCOM Universum str. Revolutiei 91

De la Poliție, pe scurt

Bilet falsificat

■ **Gornic Maria**, de 44 ani, din Vața de Jos, județul Hunedoara, a fost depistată circulând cu trenul pe relația Arad - Gurahonț, cu un bilet falsificat prin răzuire la data emiterii. Este cercetată în stare de libertate.

Copii infractori

■ **Branc Florin - Cosmin**, de 10 ani, **Branc Valeriu-Eugen**, de 10 ani, **Branc Ana-Maria**, de 12 ani, **Lelescu Laurențiu**, de 13 ani, toți din Neudorf, sunt cercetați de Poliție în stare de libertate. Cei patru copii, pe data de 18.09.a.c. au sustras prin efracție, de la SC ORDIHEEA din localitate, bunuri în valoare de 1.500.000 lei.

Autoturism neînmatriculat

■ A fost depistat conducând pe drumurile publice un autoturism TOYOTA neînmatriculat, **Bodor Gheorghe-Nicolae**, din Fântânele.

Lovită din spate

În 28.09.a.c. orele 7,00 pe raza localității Bârsa, **Oancea Ionuț**, de 33 ani, din Aldeșt, în timp ce conducea autoturismul AR-01-ATV, a surprins și accidentat ușor pe Creț Maria, de 49 ani. Aceasta circula în aceeași direcție de mers pe șosea și a fost lovită din spate.

La închisoare

Polițiștii arădeni i-au identificat și încarcerat pe **Arkosi Istvan**, de 22 ani, din Satu Mare, care are de executat un mandat de 2 ani închisoare pentru furt din avutul privat și pe **Ranca Albert Lorenzi**, de 30 ani, din Vladimirescu, care are de executat un mandat de 3 ani închisoare pentru înșelăciune.

Incendiu la Curtici

■ Miercuri, în jurul orelor 17,30 a izbucnit un incendiu la Complexul Agroindustrial Curtici. Aici au ars 70 tone paie de grâu, în valoare de 100.000.000 lei.

TV suplement

ADEVĂRUL

Programele săptămânii 29 septembrie - 5 octombrie 2000

CINDY CRAWFORD

ARAD B-dul. REVOLUȚIEI 95
CARKIT
CADOU Un aparat
foto KODAK
pentru
Distribuitor Autorizat
diafoq

Partenerul dumneavoastră de drum

AUTO M.D.A.

ARAD, Calea Timișorii 50, Tel: 057 - 286.283, 286.085, Fax. 057-278.757, Modem 287.136, E-mail: auto_mda@arad.ro
Calea Radnei 203, Tel: 057 - 219.050, Modem 219.049

CONSUMABILE, ANVELOPE, ULEIURI, PIESE ORIGINALE

Toate le puteți găsi în magazinele noastre

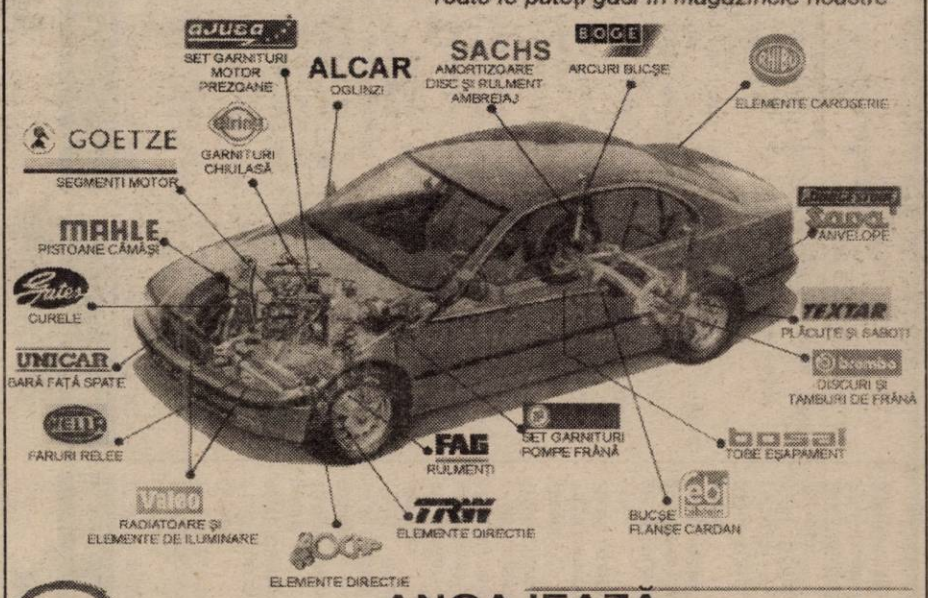

Esso

ANGAJEAZĂ

AGENT DE VÂNZĂRI PIESE AUTO

- vârsta maximă 35 ani
- studii medii, superioare
- stagiul militar satisfăcut
- domiciliul stabil în Arad
- experiență în comerț
- cunoștințe operare calculator
- permis auto categoria B

SE OFERĂ:
- salariu în funcție de vânzări
- autoturism de serviciu
- telefon mobil

Trimiteți C.V. la adresa firmei
însoțit și de o scrisoare de intenție.

EST TRANS CONSTRUCT

MĂSURA ECONOMIEI TALE

REPREZENTANT AL GRUPULUI

TONDACH AUSTRIA

ARAD
CALEA RADNEI
NR.262
MICALACA
TEL/FAX:057/259083
TELEFON:057/252258

TENTAȚIA E MARE... INCEARC-O !

VINDE DIN STOC ȘI PREIA
COMENZI ȚIGLE
CERAMICE CAL. I Tip JAMINA

TVR 1

7,00 Telematinal
9,10 Știri TVR Craiova, Cluj, Iași, Timișoara
9,50 Jocurile Olimpice Sydney 2000, Atletism * Box
15,10 O vedetă... populară
15,30 Orice e posibil - s.
16,00 Tribuna partidelor parlamentare
16,30 Lumea și noi
17,00 Fotbal: **FC Brașov - FC Argeș**
19,00 Jocurile Olimpice Sydney 2000 - rez.
20,00 Jurnal * Meteo
20,30 Jocurile Olimpice Sydney 2000
20,45 Ploaia de stele
22,15 **Jocurile Olimpice Sydney 2000**.
22,45 Jurnalul de noapte
23,00 Blossom - s.
23,30 Jocurile Olimpice Sydney 2000-handbal; 1,00 Caiac - canoe (finale), 2,45 Jocuri sportive, 3,50 Fotbal (finala) Box (finale)

TVR 2

7,00 Obsesia - s.
8,30 Oamenii ca valurile (III)
9,00 Jocurile Olimpice Sydney 2000-handbal
10,30 Arta apărării
11,00 Un secol de cinema
11,50 Desene animate
12,15 Domnișoara Andrea - s.
13,05 Calea regelui - s.
14,10 Grădina lui Cupidon - rel.
15,25 Știri
15,30 **Jocurile Olimpice Sydney 2000**.
18,30 Telejurnal TVR 2
19,00 Marea schimbătoare - s.
20,00 Jocurile Olimpice Sydney 2000
22,40 Știri
22,45 Jaf la înălțime - thriller, SUA, 1997
0,25 Știri bancare
0,30 TVM. Mesager

PRO TV

7,00 Bună dimineața, Pro TV e al tău!
10,00 Tânăr și neliniștit - rel.
11,00 De la Pământ la Lună - rel.
11,55 News Radio - s.
12,20 Un chip de milioane - dramă, SUA, 1981
14,15 Ferma veselă - rel.
16,00 Tânăr și neliniștit - s.
16,50 Sens unic
17,00 Știrile Pro TV
17,30 Viața bate filmul - talk show
18,20 Vremea
18,30 Jesse - s.
19,00 Știrile Pro TV
19,55 Momente de aur ale Jocurilor Olimpice
20,00 Vineri seara ne distrăm cu Florin Călinescu
21,55 Știrile Pro TV
(▲) * **22,00 Frumusețe furată** - dramă, SUA, 1995
0,20 Știrile Pro TV * Profit
0,35 Zero - emisiune pentru tineri
1,35 Seinfeld - s.
(▲) **2,00 Casă fără liniște** - dramă SUA, 1996
3,30 Știrile Pro TV
(●) **4,00 Un chip de milioane - f. rel.**
5,30 Mercenarii - s.
6,15 Viața bate filmul - rel.

TV ACASĂ

10,00 Știrile de Acasă - rel.
10,35 Acasă la bunica - rel.
10,45 Căsuța poveștilor - rel.
11,00 Dragoste și putere - rel.
11,30 Fiorella - s., rel.
12,20 90-60-90 Fotomodele - s., rel.
13,10 Luisa Fernanda - rel.
14,05 Războiul pasiunilor - rel.
15,00 Înger sălbatic - s.
15,50 Miracolul iubirii - s.
16,45 Desene animate
17,00 Dragoste și putere - s.
17,30 Fiorella - s.
18,20 Acasă la bunica
18,30 Știrile de Acasă
19,05 Războiul pasiunilor - s.
20,00 90-60-90 Fotomodele - s.
21,00 Luisa Fernanda - s.
22,00 Oglinda spartă - f. Anglia 1980
0,00 Închiderea programului Acasă

ANTENA 1

7,00 Observator
8,00 Aventurile lui Sinbad - s.
9,00 Suflete rătăcite - s.
10,00 Știri
10,10 Zile din viața noastră - rel.
11,00 Din dragoste - rel.
13,00 Știrile amiezii
13,15 Harry și Walter pleacă la New York - act., SUA, 1976
15,00 Dragostea învinge - s.
16,00 Zile din viața noastră - s.
17,00 Știri
17,15 Prezentul simplu
(●) 17,50 Brigada mobilă
19,00 Observator
20,00 Tipu' de la cablu - comed., SUA, 1996
22,00 Stargate - SG 1 - s.
23,00 Observator
(▲) **23,30 Furie oarbă** - acțiune, SUA, 1982
(●) **1,30 Cronică favorabilă** - comed., SUA, 1994
(●) **3,39 Ce-a fost a fost...** - dramă, SUA, 1985
5,00 Suflete rătăcite - s., rel.
6,00 Aventurile lui Sinbad - rel.

TV ARAD

7,00 Observator
8,00 Aventurile lui Sinbad - s.
9,00 Suflete rătăcite - s.
10,00 Știri
10,10 Știri TVA - rel.
11,00 Din dragoste - comedie, SUA
13,00 Stirile amiezii
13,15 Harry și Walter la New York - comedie, SUA
15,00 Dragostea învinge - s.
16,00 Zile din viața noastră - s.
17,00 Știri
17,15 Prezentul simplu
17,50 Promo
18,00 Păstorul cel bun
18,30 Știri TVA
19,00 Observator
20,00 Tipu' de la cablu - comed., SUA
22,00 Stargate SG-1 - s.
23,00 Știri TVA - rel.
În continuare programul este identic cu cel al Antenei 1
8,50 Deschiderea programului

TV INTERSAT

9,00 Dulce ispită - s.
10,00 Preciosa - s.
11,00 Știrile Intersat-Reportajul zilei - Vocea străzii
12,00 Caruselul norocului - film
13,30 Ți-e teamă de întuneric - s.
14,00 Underdog show
14,30 Camera ascunsă
15,00 100 de ani de cinema
15,30 Mămica, detectiv particular - s.
16,00 Destine
17,00 Puls economic
18,00 Avanpremiera știrilor Intersat
18,00 Lumea adâncurilor - s.
18,15 Știrile Intersat-Reportajul zilei - Vocea străzii
19,00 Dulce ispită - s.
20,00 Emisiuni în direct: Politic
21,00 Crimă imaginară - s.
22,30 Muzică și film - emis. în direct
23,30 Știrile Intersat-Reportajul zilei-Vocea străzii
(■) **0,15 Erotica**
1,15 Închiderea programului

ANIMAL PLANET

8,00 Aventurile vânătorului de crocodili
9,00 În lumea animalelor
10,00 Noile aventuri ale lui Black Beauty
11,00 Îngrijitor în Parcul San Diego
12,00 Habitatele Africii
13,00 Cazurile judecătorului Wapner
14,00 Aventurile vânătorului de crocodili
14,30 În mijlocul naturii
15,30 Reportaje de la grădina zoologică
16,00 Salvați animalele!
16,30 În lumea animalelor
17,00 Ham! Viață de câine
18,00 Totul despre lumea animalelor
18,30 Aventurile vânătorului de crocodili
19,00 Salvați animalele!
19,30 În mijlocul naturii
20,00 Acvanauții
20,30 Aventurile vânătorului de crocodili
21,00 Spectacolul animalelor
22,00 În ajutorul animalelor sălbatice
23,00 Vânătorul de crocodili
0,00 Leii, în căutarea libertății
1,00 Urgențe veterinare

BUDAPESTA 1

0,00 - 17,30 Jocurile olimpice; 17,35 Strada Box; 18,05 Jurnale regionale; 18,20 Telesport - fotbal: campionatul Ungariei; 20,30 Știri; 21,00 Olimpiada 2000 Sydney - evenimentele zilei; 23,00 Știri; 23,10 Actual; 23,45 Mileniu; 0,00 Jocuri olimpice

BUDAPESTA 2

0,00 - 17,00 Jocuri olimpice; 17,35 Strada școlii; 18,30 Pudră-mag. femeilor; 19,00 Casa maghiară; 19,30 Cufăr - mag. de modă; 20,00 Show juridic; 20,35 Poveste; 21,00 Jurnal; 21,25 Secolul nostru; 21,50 Ungaria 2000; **22,25 Cu răsuflarea tăiată** - f. Ungaria; 23,20 Melodii cu Tomsits Rudolf; 0,00 Jocuri olimpice

VĂ RECOMANDĂM
PRO TV
(▲) 22,00 Frumusețe furată - dramă, SUA, 1995
ANTENA 1
20,00 Tipu' de la cablu - comed., SUA, 1996
PRIMA TV
21,00 Zona de impact - acțiune, SUA, 1993

PRIMA

7,00 Milagros - rel.
8,00 Prima Mix
15,00 Milagros - s.
16,00 Stil - rel.
17,00 Comisarul Rex - s.
18,00 Focus
19,00 Real TV
19,30 Impact
20,00 Jocker
21,50 Cronica cârcotașului
22,00 Focus
22,30 Obiectiv
23,30 Impact - rel.
0,00 Comisarul Rex - s. rel.
0,55 Clip Art
1,00 Focus - rel.

TELE 7 ABC

7,00 Bună dimineața, România!
10,00 Teleshopping
10,25 Economic ABC - rel.
10,50 Gura lumii - rel.
11,00 Dan Diaconescu în direct - rel.
12,00 Reporter Tele 7 - rel.
13,00 Ora unu a venit - rel.
13,05 Reporter Tele 7 - rel.
13,30 24 din 24 - rel.
14,00 Clubul microbiștilor
15,00 Teleshopping
15,30 Tinerețe fără bătrânețe
16,00 Post Meridian
18,00 Cutia muzicală - rel.
18,50 Pariul Trio. Loto
19,00 Telejurnal
19,30 Economic ABC
19,45 Gura lumii
20,00 Dan Diaconescu în direct
20,55 Pariul Trio. Loto
21,00 Linia întâi
22,30 Viața noastră cea de toate zilele
1,00 Ora unu a venit - rel.
1,05 Concert
2,10 Documentar
2,50 Telejurnal - rel.
3,30 Economic ABC - rel.
4,00 Documentar - rel.
5,00 Concert - rel.
6,00 Tinerețe fără bătrânețe - rel.

HBO

10,00 După 15 ani - comedie, SUA, 1997
11,45 Sabia magică - animație, SUA, 1998
13,15 Mama vitregă - dramă, SUA, 1998
15,15 Angela Mooney moare din nou - dramă, SUA, 1996
16,45 Indiscret - thriller, SUA, 1998
18,30 Alarmistul - comedie, SUA, 1997
20,00 Marea lovitură - acțiune, SUA, 1998
21,30 Cinema cinema cinema
22,00 Amantul - dragoste, Franța, 1991
0,00 Gia - dramă, SUA, 1998

DISCOVERY

10,00 Aventuri la pescuit cu Rex Hunt
10,25 Dincolo de anul 2000
10,55 Echipa timpului: Orkney
11,50 Legendele istoriei
12,45 Călătoria rechinului-balenă
13,40 În interiorul navetei spațiale
14,30 Bătrâna piramidă
15,25 Războiul submarinelor
16,15 Mari comandanți: Iulius Caesar
17,10 Aventuri la pescuit
17,35 Actualități Discovery
18,05 Chemarea Nordului: Groenlanda
19,00 Lumea rechinilor
20,00 Operațiuni de salvare
20,30 Actualități Discovery
21,00 Medici detectivi
23,00 Rechini într-o mare pustie
0,00 Arme de război: Luftwaffe
1,00 Echipa timpului: Turkdean
2,00 Dincolo de anul 2000
2,30 Actualități Discovery
3,00 Tancurile - tigri de oțel

PRO TV INTERNAȚIONAL

0,00 Știrile Pro TV
0,55 Omul care aduce cartea
1,00 Chestiunea zilei
2,50 Revista presei
3,00 Știrile Pro TV
3,10 Profit
3,15 Acasă la bunica
3,30 Știrile de Acasă
4,00 Știrile ProTV
4,30 Viața bate filmul
5,30 La casa de vis
6,00 Acasă cu Ruxandra Săraru
7,00 Bună dimineața, Pro TV e al tău!
10,00 Închiderea programului ProTv Internațional

ATOMIC TV

7,00 Selector
10,25 Reactor
10,30 Atomic Café - rel.
11,00 Atomix
14,00 Interactiv
15,30 Proaspete și fierbinți
15,55 Reactor
16,00 Metropolis cu Dinu
17,00 Selector
19,00 Atomix
21,55 Reactor
22,00 Hai Hui - rel.
22,30 Selector
23,00 Klub Bizzar - rel.
0,00 Insomnia

TV 2

6,45 Ediție matinală; 7,30 Bună dimineața, Ungaria!; **10,00 Bogați și frumoși** - s.; **10,30 Plin de viață** - s.; **11,00 Canalul șapte** - s.; **11,30 Clinica veterinară** - s.; 12,00 Ofertă directă; 12,25 Roata norocului; **13,00 Mama e doar una** - s.; **13,40 Bune prietene** - s.; **14,00 Heidi** - f. Germ., 2/1 cu Jane Seymour; **16,10 Polițistul glumeț** - s.; **17,00 Sunset Beach** - s.; **17,25 Visători îndrăgostiți** - s.; **18,10 Camila** - s.; **18,40 Esperanza** - s.; 19,30 Fapte; 20,05 Roata norocului; 20,35 Gură de copil - em. lui Friederikus Sandor; **21,00 Înger sălbatic** - s.; **21,30 Inspectorul Rex** - s. Germania/Austria; **22,30 Jocuri bărbătești** - f. act. SUA; 0,40 Bună seara, Ungaria!; **1,20 Stele căzătoare** - f. Germ.; 3,05 Fereastră spre Europa;

PRO 7

7,10 Taff; **7,30 Mallorca** - s.; 8,00 Desene animate; **8,25 Cine-i șeful?** - s.; **9,00 Roseanne** - s.; **9,30 Cybill** - s.; **10,00 Ronnie & Julie** - f. SUA, 1996; **12,00 Matlock** - s.; 13,00 Roseanne; **13,30 Super mămicile** - s.; 14,00 Sam magazin; 15,00 Talkshowuri; 18,00 Taff - magazin; **18,30 Cybill** - s.; 19,00 Simpsonii - s. d. a.; **20,00 Familia Bundy** - s.; 20,30 Galileo magazin; 20,55 Știri; **21,15 Străzile Berlinului - Vânător de recompense** - pol., Germania, 2000; 23,15 Ingo Appelt Show; 0,05 Reporterii - magazin; **1,05 Ripperman** - thriller, SUA, 1994, cu Mike Norris

RTL

7,00 Matinal; 7,30 Bună dimineața!; 8,00 Matinal; **8,30 Între noi** - s.; **9,00 Vremuri bune, vremuri rele** - s.; **9,30 Meșterul casei** - s.; **10,30 Living Single** - s.; **11,00 Ellen** - s.; 11,30 Sabrina talk; 12,30 Duelul familiilor; 13,00 Magazinul amiezii; 14,00 Talkshow-uri; **17,00 Meșterul casei** - s.; **18,00 Dădaca** - s.; **18,30 Între noi** - s.; 19,00 Bună seara; 19,30 Exclusiv - Vedete; 19,45 Știri; 20,10 Exploziv magazin; **20,40 Vremuri bune, vremuri rele** - s.; **21,15 Motorcops** - s. acțiune, Germania, 2000; **22,15 Balko** - s. pol. Germ.; **23,15 Garda - s. pol. Germ.; 0,15 Omul fără identitate - s. SUA**; 1,00 Știri; **1,30 Ellen** - s.

TV 5

14,05 Magazin; **15,15 Jalna** - s.; 17,00 Jurnal; 17,15 Invitat TV 5; 17,30 Teleturism; 18,05 Piramide; 18,30 Întrebări pentru campion; 19,00 Jurnal TV 5; **19,15 Jalna** - s.; 21,00 Jurnal Elveția; 21,30 Jurnal; 22,05 Documentar TV 5; 23,00 Jurnal; **23,15 Refugiul** - s.; 0,55 Invitat TV 5; 1,00 Jurnal Franța; 1,30 Soir 3; 2,00 Info TV 5.

EUROSPORT

9,30 Golf; 10,30 Olimpiada - selecțiuni; 13,00 Formula - motorsport, mag., 14,00 Auto - Champ Cars; 15,00 Fotbal - portrete; 15,30 Fotbal - Franța-Camerun, amical; 17,30 Moto - MP al Braziliei; 18,00 Moto - MP al Braziliei 125 cmc; 19,00 Moto 500 cmc; 20,15 Atletism - Doha; 23,00 Box; 0,00 Auto - American Le Mans Series; 1,00 Moto - MP al Braziliei selecț.; 2,00 Yachting magazin

Calculatoare
Pentium 75, 16Mb RAM, 1.08Gb HDD ..... 2.399.000 lei
Pentium 120, 16Mb RAM, 850Mb HDD ..... 2.899.000 lei
Pentium 166, 64Mb RAM, 2.5Gb HDD ..... 5.699.000 lei
Monitoare
SVGA 14" digital ..... 1.199.000 lei
SVGA 17" digital ..... 3.099.000 lei
Informații la tel. 094.577.050

Cumpăr
CISTERNĂ REMORCĂ
1 - 2 osii, aproximativ 5 - 8 tone
Telefon: 092 249470

TVR 1

7,00 Telematinal
9,05 Știri TVR Craiova, Cluj, Iași, Timișoara
9,40 Practic TV
10,30 TVR Cluj-Napoca
11,20 TVR Timișoara
13,05 Roberta - s. rel.
14,00 Jurnalul de prânz
14,15 CiberFan
14,30 Recurs la morală - rel.
15,20 Amprente
15,35 Orice e posibil - s.
16,00 Convietuiri
17,30 Să vezi și să nu crezi! -s.
17,55 Corect!
18,05 Medicina pentru toți
18,55 Infomania
19,05 Avanpremieră Știri
19,10 Pasiuni - s.
20,00 Jurnal * Meteo
20,40 Sport
20,45 Teatrul Național de Televiziune prezintă serialul: **Poveste imorală** - s. episodul 3
21,45 Cu ochii'n patru
22,30 Reflecții rutiere
22,45 Jurnalul de noapte
23,15 Academia de presă cu Mircea Toma

TVR 2

7,00 Obsesia - s. rel.
8,30 Toți împreună
9,15 Știri
9,25 Coana Chirița - f. rel.
11,00 Domnișoara Andrea - s. rel.
11,50 Mike Hammer, detectiv particular - s. rel.
12,40 Tribuna partidelor
13,15 Desene animate
13,15 Cinci pentru națiune
14,15 Lumea bărbaților
15,45 Veni, video, vici!
18,30 Telejurnal TVR 2
19,00 Ruptura - dramă, coprod., 1970
21,00 Studio la vedere
22,15 Știri
22,20 Știri bancare
22,30 Mike Hammer, detectiv particular - s.
23,20 Domnișoara Andrea - s.
0,10 TVM. Mesager

PRO TV

7,00 Bună dimineața, Pro TV e al tău!
10,00 Tânăr și neliniștit - s., rel.
11,00 Lege și ordine - s. rel.
12,00 News Radio - s.
12,30 Subterfugiul - dramă, SUA, 1987
14,15 Spune-mi adio! - s.
16,00 Tânăr și neliniștit - s.
16,50 Sens unic
17,00 Știrile Pro TV
17,30 Viața bate filmul - talk show
18,20 Vremea
18,30 Jesse - s.
19,00 Știrile Pro TV
19,55 Momente de aur ale Jocurilor Olimpice
(●) 20,00 Ziarul - dramă, SUA, 1994
21,55 Știrile Pro TV
22,00 Chestiunea zilei
23,30 Știrile Pro TV
0,00 Nebun după tine - s.
0,30 Lege și ordine - s.
1,30 Seinfeld - s.
2,00 Subterfugiul - film artistic - rel.
4,00 Știrile Pro TV
4,30 News Radio - rel.
5,00 Mercenarii - s.
6,00 Viața bate filmul - rel.

TV ACASĂ

10,00 Știrile de Acasă - rel.
10,35 Acasă la bunica - rel.
10,45 Căsuța poveștilor - rel.
11,00 Dragoste și putere - rel.
11,30 Fiorella - rel.
12,20 90-60-90 Fotomodele - s., rel.
13,10 Luiza Fernanda - s. rel.
14,00 Războiul pasiunilor - s., rel.
15,00 Înger sălbatic - s.
15,50 Miracolul iubirii - s.
16,45 Desene animate
16,55 Acasă la români
17,00 Dragoste și putere - s.
17,30 Fiorella - s.
18,20 Acasă la bunica
18,30 Știrile de Acasă
19,05 Războiul pasiunilor - s.
20,00 90-60-90 Fotomodele - s.
20,50 Luiza Fernanda - s.
(●) 21,50 Moarte la Veneția - f. Italia, 1971, cu Dirk Bogarde, Bjorn Andersen
0,00 Închiderea programului Acasă

ANTENA 1

7,00 Observator
8,00 'Neața - matinal cu Horia Brenciu
11,00 Un loc sigur - dramă, SUA, 1971
13,00 Știrile amiezii
(●) 13,15 Operațiunea „Delta Force" - f. rel.
15,00 Dragostea învinge - s.
16,00 Zile din viața noastră - s.
17,00 Joi Tele-Eurobingo 2
19,00 Observator
20,00 Din dragoste, cu Mircea Radu
22,00 Marius Tucă Show
23,00 Observator
23,30 Noaptea târziu cu Mircea Badea
(●) 0,30 Nautilus - SF, SUA, 1998
(●) 2,00 În luptă cu extratereștrii - SF, SUA, 1989
4,00 Marius Tucă Show - rel.
5,00 Noaptea târziu cu Mircea Badea - rel.
6,00 Ape liniștite - s.

TV ARAD

7,00 Observator
8,00 Aventurile lui Sinbad - s.
9,00 A treia planetă de la soare - s.
9,30 Stan și Bran - O altă încurcătură
10,00 Știri
10,10 Știri TVA - rel.
11,00 Un loc sigur - dramă, SUA, 1971
13,00 Știrile amiezii
13,15 Karate Kid I - f. rel.
15,00 Dragostea învinge - s.
16,00 Zile din viața noastră - s.
17,00 Divertisment
18,00 Viața spirituală
18,30 Știri TVA
19,00 Observator
19,50 Din Dragoste
21,30 Brigada Mobilă
22,00 Marius Tucă Show
23,00 Știri TVA
În continuare program identic cu cel al Antenei 1

TV INTERSAT

8,25 Deschiderea programului
8,30 Cafeaua de dimineață - emisiune în direct
9,30 Dulce ispită - f., rel.
10,15 Preciosa - s.
11,00 Știrile Intersat; Reportajul zilei; Vocea străzii - rel.
11,45 Inimă de cristal - f., rel.
13,30 Obiectiv economic - rel.
13,45 Comorile lumii - rel.
14,00 Emisiune în limba maghiară - rel.
15,00 Radical Power - rel.
15,30 Provocarea naturii - s.
16,00 Trei ceasuri rele - film
17,00 Umbre - rel.
17,15 Underdog show - s.
17,35 Ți-e teamă de întuneric - s.
18,00 Avanpremiera știrilor Intersat
18,02 Lumea adâncurilor - s.
18,15 Știrile Intersat; Reportajul zilei; Vocea străzii
19,00 Dulce ispită - s.
20,00 Destine - emisiune în direct
21,00 Legancy of Evil - film
22,30 Puls economic - emisiune în direct
23,30 Știrile Intersat; Reportajul zilei; Vocea străzii - rel.
(■) 0,15 Erotica
1,15 Închiderea programului

ANIMAL PLANET

8,00 În lumea animalelor
9,00 Totul despre lumea animalelor
9,30 Aventurile vânătorului de crocodili
10,00 Salvați animalele
10,30 În mijlocul naturii
11,00 Povestiri de la grădina zoologică
12,00 Cazurile judecătorului Wapner
13,00 Splendorile mării
14,00 Animalele lui Aspinall
14,30 Reportaje de la grădina zoologică
15,00 Veterinarul zburător
15,30 Poliția animalelor
16,00 Echipa de intervenție
16,30 Spectacolul păsărilor
17,00 Școala câinelui ascultător
18,00 Totul despre lumea animalelor
18,30 Aventurile vânătorului de crocodili
19,00 Salvați animalele!
19,30 În mijlocul naturii
20,00 Povestiri de la grădina zoologică
21,00 Refugiul pentru animale Battersea
22,00 Contact extern
23,00 Tigrul
0,00 Urgențe veterinare
1,00 Ultimul refugiu

BUDAPESTA 1

6,42 Matinal; 6,45 Lumea raliului; 7,00 Astăzi dimineața; 9,30 Mileniu; **9,35 Bestia** - s.; 10,05 Matinal; 12,25 Totul pentru iubire; 13,00 Știri; 13,10 Jurnale regionale; 14,00 Împreună - mag. minorităților; **15,00 Înainte, tineri!** - f. FR; 16,55 Mileniu; 17,05 Deșteptul; 17,30 Omul; 18,30 Halo - doc.; 19,00 Știri; **19,15 A noastră-i cetatea** - s.; 20,05 Sunete de bază; 20,15 Știri; **21,05 Un nabab maghiar** - f. Ungaria; 22,40 Elan - economia în mișcare; 23,05 Internet Sport Cafe; 23,20 Știri; 23,30 Actual; 0,05 Sunete de bază; 0,10 În doi - cu Kovacs Adel; 0,45 72 ore - mag. cultural; **1,15 Carusel** - s.;

BUDAPESTA 2

9,30 112 - mag. poliției; 10,00 File de cronică; 10,45 Ora de știință; 12,05 Tele-noroc; 12,30 Șic - mag. de modă; **13,05 Micuța noastră familie** - s.; 13,50 Aveți cinci minute? 14,00 Știri; 15,00 Operetă - Leo Fall: Pompadour; 16,40 Show juridic; 17,05 Strada școlii; 18,30 Cutia neagră - reportaje; 19,00 Volei masculin; 20,45 Desene animate; 21,00 Știri, sport; 21,45 Exod dunărean - doc.; **22,45 Sikator** - f. Ungaria; 0,05 Ora de închidere; 1,05 Statul sunt eu

VĂ RECOMANDĂM

ANTENA 1

(●) 0,30 Nautilus - SF, SUA, 1998
(●) 2,00 În luptă cu extratereștrii - SF, SUA, 1989

PRIMA

7,00 Milagros - rel.
8,00 Prima Mix!
14,00 Cu Tibanu la pescuit și vânătoare
15,00 Milagros - s.
16,00 Obiectiv
17,00 Comisarul Rex - s.
18,00 Focus
19,00 Real TV
19,30 Impact
20,00 Vrei să fii miliardar?
21,00 Zona de impact - acțiune, SUA, 1993
22,50 Cronica cârcotașului
23,00 Impact - rel.
23,30 Comisarul Rex - s.
0,30 Instincte animalice - erotic, SUA
2,00 Focus - rel.
2,30 Revolta - dramă, SUA, 1962

TELE 7 ABC

7,00 Bună dimineața, România!
10,00 Teleshopping
10,25 Economic ABC - rel.
10,50 Gura lumii - rel.
11,00 Dan Diaconescu în direct - rel.
12,00 Linia întâi - rel.
13,00 Ora unu a venit
13,05 Linia întâi - rel.
13,30 Club ABC - rel.
14,00 Îți mai aduci aminte, Doamnă? - rel.
15,00 Teleshopping
15,30 Tinerețe fără bătrânețe
16,00 Domino
17,00 Dați vina pe Corina
18,00 În justiție
19,00 Telejurnal
19,30 Economic ABC
19,45 Gura lumii
20,00 Dan Diaconescu în direct
21,00 Țara de dincolo de București. Cu Ion Cristolu
22,30 Viața noastră cea de toate zilele
1,00 Ora unu a venit
1,05 Tentații
1,35 Concert
2,45 Telejurnal - rel.
3,30 Economic ABC - rel.
4,00 Dați vina pe Corina - rel.
5,00 În justiție - rel.
6,00 Tinerețe fără bătrânețe - rel.
6,35 Domino - rel.

HBO

10,00 Romy și Michele - comed., SUA, 1997
11,30 Banii vorbesc - comed., SUA 1997
13,00 Dragă, am micșorat copiii - s.
13,45 Hilary și Jackie - dramă, SUA, 1997
15,45 Instructorii de schi - av. SUA, 1993
17,45 2 zile în Los Angeles - acț. SUA, 1996
19,30 Fast Food - comed., SUA, 1998
21,00 Alarmistul - comedie, SUA, 1997
22,30 Totul despre sex - s.
23,00 Tango & Cash - acțiune, SUA, 1989
0,45 Omul cu masca de fier- aventuri, SUA, 1998
3,00 Nume de cod: Y2K - thriller, SUA, 1999
24,00 Știrile Pro TV

DISCOVERY

10,00 Anglia misterioasă
10,55 Călătorii cu Anna Walker
11,20 Știința ultramodernă
11,50 Portrete din natură
12,40 Medici veterinari
13,10 Călători în timp
13,40 Medici veterinari
14,05 Povestiri de la Muzeul Negru
14,30 Cea mai rapidă mașină
15,25 Bătălii aeriene
16,15 Forțe de elită
17,10 Jurassica
18,05 Călătorii cu Ana Walker
18,30 Aventura cunoașterii
19,00 Rivali pe munte
20,00 **Animal X**
20,30 Există viață în Calea Lactee?
21,00 Forța furtunii
22,00 Ghidul animalelor
0,00 Mașini extreme
1,00 Anglia misterioasă
2,00 Animal X
2,30 Există viață în Calea Lactee?
3,00 Rivali pe munte

PRO TV INTERNAȚIONAL

0,55 Omul care aduce cartea
1,00 Vineri seara ne distrăm cu Florin Călinescu
2,50 Revista presei
3,00 Știrile Pro TV
3,10 Profit - informații economice
3,15 Acasă la bunica
3,30 Știrile de Acasă
4,00 Știrile PRO TV
4,30 Viața bate filmul
5,30 Acasă la români - rel.
6,00 Promotor - rel.
6,30 Urmărire generală
7,00 Vacanța Mare - rel.
8,00 Ministerul comediei
9,30 Retrospectiva Chestiunea zilei - rel.
10,00 Închiderea programului

ATOMIC TV

7,00 Selector
10,25 Reactor
10,30 Selector
11,00 Atomix
14,00 Interactiv
15,30 Proaspete și fierbinți
15,55 Reactor - știrile zilei
16,00 VOT
17,00 Selector
19,00 Atomix
21,55 Reactor - știrile zilei
22,00 Selector
0,00 Insomnia

TV 2

6,45 Magazin matinal; 7,30 Bună dimineața, Ungaria!; **10,00 Plin de viață** - s.; **10,30 TV la marginea orașului** - s.; 11,00 Magazin cultural; 11,55 Ofertă directă; 12,15 Roata norocului; **12,45 Mama e doar una** - s.; **13,15 Prietene bune** - s.; **14,10 Oameni temători** - s. SUA; **16,10 Polițistul glumeț** - s.; **17,00 Sunset Beach** - s.; **17,25 Visători îndrăgostiți** - s.; **18,10 Esperanza** - s.; **19,00 Camila** - s.; 19,30 Fapte; 20,00 Roata norocului; **20,35 Gură de copil** - s.; **20,50 Înger sălbatic** - s.; 21,00 Darido - show; **22,30 Top Secret** - comedie, SUA, cu Val Kilmer, Omar Sharif; 0,20 Bună seara, Ungaria!; **1,20 Oaspete obișnuit** - dramă SUA, cu Mickey Rourke, Faye Dunaway; 3,10 Natura misterioasă

PRO 7

7,00 Taff - magazin; **7,30 Mallorca** - s.; 7,50 Desene animate; **8,45 Cine-i bossul?** - s.; **9,15 Roseanne** - s.; **9,45 Cybill** - s.; **10,15 Femeia care știa prea multe** - parodie SUA, 1989; **12,00 Matlock** - s.; **13,00 Roseanne** - s.; **13,30 Super mămicile**- s.; 14,00 Sam - magazin; 15,00 Talkshow-uri; 18,00 Taff - magazin; **18,30 Cybill** - s.; 19,00 Simpsonii - d. a.; **20,00 Fam. Bundy** - s.; 20,30 Galileo - magazin; 20,55 Știri; **21,15 Police Academy 5** - comedie /polițist, SUA, 1988, cu Steve Guttenberg; **23,10 Demolition High** - act. SUA, 1996; **0,55 Soldații infernali - Proiectul Mozaic** - acțiune, SUA, 1994

RTL

6,00 Life - magazin; 7,00 Matinal; 7,30 Bună dimineața; 8,00 Matinal; **8,30 Între noi** - s.; **9,00 Vremuri bune...** - s.; **9,30 Meșteruri casei** - s.; **10,30 Living Single** - s.; **11,00 Ellen** - s.; 11,30 Sabrina talk; 12,30 Duelul familiilor - concurs tv.; 13,00 Talkshow-uri; **17,00 Meșterul casei** - s.; **18,00 Dădaca** - s.; **18,30 Între noi** - s.; 19,00 Magazinul landurilor; 19,30 Exclusiv - Stars; 19,45 Știri; 20,10 Exploziv - magazin; **20,40 Vremuri bune, vremuri rele** - s.; 21,15 Quiz - show; **22,15 Nikola** - s. Germania; **22,45 Lumea Ritei** - s.; 23,15 7 zile, 7 capete - retrospectivă veselă; 0,15 Știrile de vineri noaptea; 1,00 Jurnal; **1,30 Ellen** - s.

TV 5

13,05 Întrebări; 13,30 Jurnal; 14,05 Fax Culture; 15,00 Jurnal; **15,15 Refugiul** - s.; 17,00 Jurnal; 17,15 Invitatul TV 5; 17,30 Magazin; 18,05 Piramide; 18,30 Întrebări pentru campion; 19,00 Jurnal TV 5; **19,15 Refugiul** - s.; 20,55 Invitatul TV 5; 21,00 Jurnal Belgia; 21,30 Jurnal France 2; **22,05 Diva** - s.; 23,05 Jurnal TV 5; 23,15 Divertisment

EUROSPORT

6,00 Olimpiada 2000 - echitație - dresură; 7,00 Atletism în direct; 8,30 Înot sincron; 10,00 Echitație; 10,30 Volei - semifinale; 12,00 Natație - sărituri; 13,30 Box - semifinale; 14,30 Canoe; 15,00 Atletism - ciocan, sărituri; 17,30 Team Spirit; 18,00 Tae-Kwan-Do; 19,00 Olimpiada-extra; 19,30 Natație - trambulină 10 m; 20,30 Înot sincron; 21,30 Atletism; 0,00 Sportcentre; 0,15 Box; 1,00 Canoe în direct; 2,45 Ciclism; 4,00 Fotbal; 5,00 Box

RADIO ARAD & RADIO CONTACT (99,1 MHz)

5,00-8,00 Lupta cu somnul; 8,00-10,00 Bună dimineața, Arad!; 10,00-12,00 Tovarășii mei; 12,00-14,00 Pulsul zilei; 14,00-15,00 Radio Magazin - Deutsche Welle; 15,00-17,00 Contact FM; 17,00-19,00 Muzica pe sufletul tău; 19,00-19,30 Bună seara, Arad!; 19,30-20,00 Viața spirituală; 20,00-21,00 Nodul gordian; 21,00-23,00 Lumea voastră; 22,00 Vineri nu mi-e somn

RADIO PRO FM (92,1 MHz)

1,00-3,00 MINISTRY OF SOUND SESSION cu Mihai Gurei; **3,00-5,00 MUZICĂ; 5,00-5,30 BULETIN DE ȘTIRI** la fiecare sfert de oră; **5,30-8,00 PRO FM PĂNĂ LA UNU** cu Nono Semen și Laura Călăceanu; **7,00-10,00 PRO FM PĂNĂ LA UNU** cu Cătălin Lăpuscă; **10,00-13,00 PRO FM PĂNĂ LA UNU** cu Mihai Dobrovolschi; **13,00-14,00 13-14 CU ANDREI** cu Andrei Gheorghe; **14,00-17,00 POFTIM PRO FM** cu Cristian Pavel; **17,00-18,00 TOP TEN PRO FM** cu George Vintilă; **18,00 - 19,00 FABRICAT ÎN ROMÂNIA** cu Andrei Gheorghe; **19,00-20,00 252.26.42** cu Călin Gheorghe; **20,00-23,00 LATINO PARTY** cu Vali Bărbulescu; **23,00-2,00 HOT PARTY MIX** cu Mihai Gurei

RADIO TIMIȘOARA

6,00 Ceasurile dimineții; 8,00 Muzică populară cu dedicații; 9,00 Cânt din suflet; 10,00 Radio circuit; 11,00 Gramofon; 12,00 Miez de zi la polul vest; 13,00 Emisiune în lb. germană; 14,00 Emisiune în lb. maghiară; 15,00 Emisiune în lb. sârbă; 16,00 Radio cocktail; 18,00 Actualitatea radio; 18,10 Trasee turistice; 19,00 Radiojurnal; 19,15 Idei în dialog; 20,05 Istoria muzicii rock; 20,50 Călătorie în lumea poveștilor; 21,00 Curierul de seară. Știri: 6,00; 7,55; 9,00; 11:00; 12,50; 17,00; 20,00; 21,00; 21,55. Radio Jurnal: 7,00; 16,00; 19,00.

RADIO SEBIȘ

6,00 Matinal „21"; 9,00 Alo, tu alegi!; 10,00 Cafeaua de zece; 12,00 Magazin „21"; 14,00 Astăzi te sărbătorim - muzică populară și dedicații muzicale; **15,00 Secvența „21"; 18,00 La mulți ani!** - dedicații muzicale; **19,00 Rock Da Hause; 20,00 Adina și Pamela Șou; 22,00 Club „21"; 0,00 Telefonul îndrăgostiților**

TVR 1

7,25 Jocurile Olimpice Sydney 2000
15,30 Așteptându-l pe Carreras
15,55 Finala națională Elite Model Look, România 2000
16,50 Teleenciclopedia
17,45 Justițiarii - s.
18,30 Jocurile Olimpice Sydney - rezumatul zilei
20,00 Jurnal, meteo
20,20 Jocurile Olimpice Sydney 2000
20,30 Surprize, surprize
22,30 Jurnalul de noapte
(●) 22,35 Western - dramă, Franța, 1997
0,45 Jocurile Olimpice Sydney 2000
6,30 Handbal feminin

TVR 2

7,00 Obsesia - s.
8,30 Jocurile Olimpice Sydney 2000
10,05 Adevărate povești hollyoodiene - rel.
11,00 Film artistic
12,30 Animale dispărute
13,25 Ghidul călătorului independent
14,15 Știri
14,20 O chestiune de gust
14,30 Jocurile Olimpice Sydney 2000 - rez.
16,00 Jocurile Olimpice Sydney 2000 - volei feminin
18,00 Atlas
18,30 Telejurnal TVR 2
18,40 D'ale lu' Mitică
19,10 Mare schimbătoare - s.
20,00 Jocurile Olimpice Sydney 2000 - gimnastică ritmică
22,40 Știri
22,45 Răzbunarea - dramă, SUA, 1995
0,25 TVM. Mesager

PRO TV

7,00 - 7,40 Desene animate
8,00 Mici războinici - s.
8,30 Aventurile lui EB - s.
10,00 Uriașul Harry - s.
10,30 Povești cu surprize - s.
11,20 Gillette - lumea sportului
11,35 www.apropo.ro - magazin de tehnologia informației
12,00 Bucătăria lui Radu
12,25 ProMotor- em. auto
13,00 Știrile Pro Tv
13,10 Zero - rel.
14,00 Dragul de Raymond - s.
14,30 Cybill - s.
15,00 Profashion
(●) 15,30 Revista veseliei - satiră, SUA, 1934
17,00 Fotbal Divizia Națională: Craiova - Steaua - Live
19,00 Știrile Pro Tv
19,30 Steaua ta norocoasă
(▲) 21,20 Răsărit de soare - pol. SUA, 1993
23,45 Golurile etapei
23,50 Clanul Soprano - s.
(■) 0,45 Fantezii erotice - s. erotic
1,15 Dragul de Raymond - s.rel
1,45 Cybill - s.rel
(●) 2,15 Revista veseliei - f. rel.

TV ACASĂ

10,00 Știrile de Acasă - rel.
10,35 Acasă la bunica - rel.
10,45 Dragoste și putere - rel.
11,10 Fiorella - s., rel.
12,00 90-60-90 Fotomodele - s., rel.
12,50 La casa de vis
13,25 Doctorul casei
14,00 Acasă cu Ruxandra Săraru
15,00 Înger sălbatic - s.
15,45 Miracolul iubirii - s.
16,35 Lassie - s. (seria a II-a)
17,00 Dragoste și putere - s.
17,30 Fiorella - s.
18,30 Ramona - s.
19,20 Al șaptelea cer - s.
20,15 Acasă la români
22,00 Spune-mi deschis ce vrei - SUA, 1980

ANTENA 1

7,00 De dragul lui Joey- dramă, SUA, 1997
8,30 Mari regizori
9,30 Fir întins
10,00 Casa de piatră
10,30 Roata de rezervă
11,00 Doi frați la Rio - comedie, Franța, 1987
13,00 Viitorul începe azi - s.
14,30 Sub Soarele Africii - s.
16,00 O pacoste de frate - s.
16,30 Fashion Club
17,00 Orient Express
19,00 Observator
19,45 Casa de pe strada Carroll - suspans, SUA, 1988
21,45 Observator
(●) 22,00 Nash Bridges - s.
(▲) 23,00 Arma supremă - acțiune, SUA, 1997
(▲) 0,30 Răsturnare de situație - act., SUA, 1988
(●) 2,00 Femeia misterioasă - comed. coprod. 1974
3,30 De dragul lui Joey - rel.
5,00 Fir întins - rel.
5,30 Casa de piatră - rel.
6,00 Roata de rezervă - rel.
6,30 Mari regizori

TV ARAD

7,00 De dragul lui Joey - f. SUA, 1977
8,30 Mari regizori - Sydney Lumet - doc.
9,30 Fir întins
10,00 Știri TVA - rel.
10,30 Roata de rezervă
11,00 Tipu' de la cablu - comed. SUA - rel.
13,00 Viitorul începe azi - s.
14,00 Sub soarele Africii - s.
15,30 „Inspirația Carolinei" - ep. 39
16,00 O pacoste de frate - s.
16,30 Fashion Club
17,00 Divertisment
18,30 Știri TVA
19,00 Observator
(●) 19,45 Casa de pe strada Carroll - f. dragoste, SUA, 1988
21,45 Știri TVA
22,00 Nash Bridges - s.
În continuare program identic cu cel al Antenei 1

TV INTERSAT

8,55 Deschiderea programului
9,00 Ciudat și bogat - film
10,30 Animated classic - ep. 29
11,00 Știrile Intersat; Reportajul zilei; Vocea străzii - rel.
12,00 Derby - f.
13,30 Atlantis Family - s.
14,00 Muzică & Film - rel.
15,00 Memorii din anul 1986
16,00 Vânătorul american - s.
16,30 Politic - rel.
17,30 Intersat cultural
18,00 Avanpremiera știrilor Intersat
18,02 Lumea adâncurilor
18,15 Știrile Intersat; Reportajul zilei; Vocea străzii
19,00 Mămica detectiv, particular - ep. 16
19,30 Casa de nebuni - ep. 56
20,00 Show cu ecou
22,00 Cuvinte pe un ochi de geam - film
23,30 Știrile Intersat; Reportajul zilei; Vocea străzii - rel.
(■) 0,15 Erotica
1,15 Închiderea programului

ANIMAL PLANET

8,00 Salvați și salvatori
9,00 Reportaje de la grădina zoologică
9,30 Hollywood Safari
10,30 Medicul veterinar
11,30 Totul despre Australia
12,30 Aventurile vânătorului de crocodili
13,30 Parcul maimuțelor
14,00 Vânătorul de crocodili
15,00 Urgențe veterinare
16,00 Neîmblânzita Amazonie
17,00 Universul sălbatic
18,00 Povestea porcului
19,00 Vânătorul de crocodili
20,00 Acvanauții
21,00 Salvați și salvatori
22,00 Echipa de intervenție
22,30 Aeroportul animalelor
23,00 Animalele Antarcticii
0,00 Vânătorul de crocodili
1,00 Acvanauții

BUDAPESTA 1

0,00 - 17,00 Jocuri olimpice; 17,05 Cocteil extrem 17,20 Secolul nostru; 17,50 Telesport - fotbal, campionatul Ungariei: Kispest Honved-Ferencvarosi TC; 20,00 Loto-show; 20,20 Sunete de fond; 20,30 Știri; 21,00 Bruhaha- cabaret; 22,00 Jocuri olimpice; **23,25 Vin repede!**; 1,30 Jocuri olimpice

BUDAPESTA 2

0,00 - 17,00 Jocuri olimpice; 17,05 Roma - magazin; 17,30 Magazinul minorităților; 19,15 Ecranul nostru; 20,05 Împreună - minorități de lângă noi; 20,30 Cocteil extrem; 20,40 Desene aminate; 21,00 Știri, sport; **21,30 Petrecerea tinerilor**; **22,00 Farmacista**- f. Germ.; 23,55 Bravo TV; 0,30 Jocuri olimpice

INTERNEXT S.R.L.
INTERNEXT
Primul Internet Service Provider din Arad
SERVICII COMPLETE INTERNET:
-Acces dial-up la 56 Kbps
-Acces ISDN 64/128 Kbps
-Linii închiriate 33,6 Kbps-2 Mbps
-Acces radio la 1,6 Mbps
Acces INEXT89 la tel. 89.12.34
INFORMAȚII:
http://www.inext.ro
e-mail: office@inext.ro
Tel/Fax: 057.28.53.53
Adresa:
Bd. Decebal, nr. 2-4. Arad

Un nou început la Manitoba
Un nou început pentru tine
Odată cu înființarea unui nou schimb,
S.C. MANITOBA TEX S.R.L. angajează:
- Confecționere (Triplock, Uberdeck și mașină simplă)
- Personal auxiliar necalificat
Din luna octombrie salarii deosebit de atractive, bonuri de masă.
GRĂBEȘTE-TE!!!
Experiența in domeniu constituie un mare avantaj.
Telefon: 250505; 211950; Fax: 281322.
Adresa str. Ursului, nr. 21.
(1462671)

PRIMA

7,00 Milagros - rel.
8,00 Prima Mix
15,00 Milagros - s.
16,00 Motor - rel.
(●) 16,30 Exploziv - rel.
17,00 Comisarul Rex - s.
18,00 Focus
19,00 Real TV
19,30 Impact
(●) 20,00 Vulturul roșu - aventuri, SUA, 1994. Partea a doua
21,50 Cronica cârcotașului
22,00 Focus
22,30 Stil
23,30 Impact - rel.
0,00 Comisarul Rex - s. rel.
0,55 Clip Art
1,00 Focus - rel.

TELE 7 ABC

7,00 Bună dimineața, România
10,00 Teleshopping
10,25 Economic ABC - rel.
10,50 Gura lumii - rel.
11,00 Dan Diaconescu în direct - rel.
12,00 Măștile puterii - rel.
13,00 Ora unu a venit - rel.
13,05 Măștile puterii - rel.
13,30 Lumea misterelor - rel.
14,00 Primul pas - rel.
15,00 Teleshopping
15,30 Tinerețe fără bătrânețe
16,00 Post Meridian
18,00 Clubul microbiștilor
19,00 Telejurnal
19,30 Economic ABC
19,45 Gura lumii
20,00 Dan Diaconescu în direct
21,00 Reporter Tele 7
22,30 Viața noastră cea de toate zilele
1,00 Ora unu a venit
1,05 Concert
2,10 Documentar
2,50 Telejurnal - rel.
3,30 Economic ABC - rel.
4,00 Documentar - rel.
5,00 Concert - rel.
6,00 Tinerețe fără bătrânețe - rel.

HBO

10,00 Devon și Trent - dramă, SUA, 1997
11,45 Tango & Cash - acțiune, SUA, 1989
13,30 Dragă, am mărit copilul! - s.
15,00 Fast Food - comedie, SUA, 1998
16,30 Squanto: povestea unui războinic - aventuri, SUA, 1997
18,15 N-am uitat ce-ai făcut astă-vară - thriller, SUA, 1998
20,00 Banii n-aduc fericirea - comedie, SUA, 1993
21,45 Stargate SG-1 - s.
22,30 Rechinii atacă - thriller, SUA, 1999
0,00 Chemarea nopții - erotic, SUA, 1999
1,30 Spawn - s.

DISCOVERY

10,00 Aventuri la pescuit cu Rex Hunt
10,25 Muntele secret
10,55 Echipa timpului: Greylake
11,50 Istoria apei
12,45 Cușca pentru rechini
13,40 Ceasul biologic al animalelor
14,30 Istoria scrisului
15,25 Războiul submarinelor
16,15 Tancurile - tigri de oțel
17,10 Aventuri la pescuit cu Rex Hunt
18,05 Legendele istoriei
19,00 Călătoria rechinului-balenă
20,00 Dincolo de anul 2000
20,30 Actualități Discovery
21,00 În interiorul navetei spațiale
22,00 Secretele rechinilor
23,00 În direct, dintr-o cușcă pentru rechini
0,00 Mari comandanți: Iulius Caesar
1,00 Echipa timpului: Orkney
2,00 Muntele secret
2,30 Actualități Discovery
3,00 Răszboiul submarinelor

PRO TV INTERNAȚIONAL

0,00 Știrile Pro TV
0,55 Omul care aduce cartea
1,00 Chestiunea zilei
2,50 Revista presei
3,00 Știrile Pro TV
3,10 Profit
3,15 Acasă la bunica
3,30 Știrile de Acasă
4,00 Știrile ProTV
4,30 Viața bate filmul
5,30 Ia-mă Acasă!
6,00 Acasă la români - rel.
7,00 Bună dimineața, Pro TV e al tău!
10,00 Închiderea programului Pro TV Internațional

ATOMIC TV

7,00 Selector
10,25 Reactor - rel.
10,30 Cinematomic - rel.
11,00 Atomix
14,00 Interactiv
15,30 Proaspete și fierbinți
15,55 Reactor - știrile zilei
16,00 Rockada - rel.
17,00 Selector
19,00 Atomix
21,55 Reactor - știrile zilei
22,00 Atomic Café
22,30 Selector
23,00 Metropolis
0,00 Insomnia

TV 2

6,45 Magazin matinal; 7,30 Bună dimineața, Ungaria!; **10,00 Bogați și frumoși** - s.; **10,30 Plin de viață** - s.; 11,00 Canalul șapte; 11,30 Ajută-te singur!; 12,50 Ofertă directă; 12,25 Nepereche; **13,00 Mama e doar una** - s.; **13,40 Bune prietene** - s.; **14,30 Prințul zborului** - f. Anglia; **16,10 Polițistul glumeț** - s.; **17,00 Sunset Beach** - s.; **17,25 Îndrăgostiți visători** - s.; **18,10 Camilla** - s.; **18,40 Esperanza** - s.; 19,30 Fapte; 20,05 Roata norocului; 20,35 Gură de copil; **21,00 Înger sălbatic** - s.; 21,30 Urmă fierbinte; **22,20 48 de ore** - polițist/comedie, SUA, cu Eddie Murphy, Nick Nolte; 0,05 Bună seara, Ungaria!; 0,55 Internet talk-show; **1,55 Inamici jurați** - s.

PRO 7

7,10 Taf-magazin; **7,30 Mallorca** - s.; 7,20 Desene animate; **8,20 Cine-i șeful?** - s.; **8,50 Roseanne** - s.; **9,20 Cybill** - s.; **9,50 Laserhowk** - SF Canada, 1997; **12,00 Matlock** - s.; **13,05 Roseanne** - s. **13,30 Super mămicile** - s.; 14,00 Sam - magazinul amiezii; 15,00 Talkshow-uri; 18,00 Taff - magazin; **18,30 Cybill** - s.; **19,00 Simpsonii** - s.; **20,00 Fam. Bundy** - s.; 20,30 Galileo - magazin științific; 20,55 Știri; **21,15 Uite cine vorbește** - comedie, SUA, 1993, cu Kirstie Alley, John Travolta; 23,15 Magazin erotic; **0,05 Film** - f. erotic, SUA, 1995; **1,50 Joc mortal** - thriller, SUA, 1992

RTL

7,00 Șapte fix; 7,30 Bună dimineața!; 8,00 Opt fix; **8,30 Între noi** - s. Germania; **9,00 Vremuri bune...** - s. Germania; **9,30 Meșterul casei** - s.; **10,30 Living Single** - s.; **11,00 Ellen** - s.; 11,30 Sabrina - talk; 12,30 Duelul familiilor - concurs TV; 13,00 Magazinul amiezii; 14,00 Talkshow-uri; **17,30 Meșterul casei** - s.; **18,00 Dădaca** - s.; **18,30 Între noi** - s. Germania; 19,00 Magazin regional; 19,30 Exclusiv magazin; 19,45 Știri, sport, meteo; 20,10 Exploziv magazin; **20,40 Vremuri bune, vremuri rele** - s. Germania; **21,15 Prințesa de vis** - thriller erotic, Germ. 2000; 23,10 Stern TV-mag. 1,00 Jurnalul nopții; **1,30 Ellen** - s.

TV 5

13,05 100% Întrebări; 14,05 Timpul prezent; 15,00 Jurnal TV 5; **15,15 Polițiștii** - s.; 17,00 Jurnal TV 5; 17,15 Întrebări TV 5; 17,30 Magazin; 18,05 Piramide; 18,30 Întrebări pentru campion; 18,55 Invitat TV 5; 19,00 Jurnal TV 5; **19,15 Polițiștii** - s.; 21,00 Jurnal Elveția; 22,05 Magazin; **23,15 Jalna** - s.; 0,55 Invitat TV 5; 1,00 Jurnal Franța

EUROSPORT

9,30 Motorsport; 10,30 Olimpiada - selecțiuni; 13,00 Echitație; 9,00 Cupa Națiunilor, Zagreb; 14,00 Yachting magazin; 14,30 Golf-Pine Montain/SUA; 15,30 Olimpiada selecțiuni; 17,30 Sumo; 18,30 Racing Line - magazin; 19,30 Auto - Champ Cars Illinois /SUA; 20,30 Auto - Champ Cars, Houston; 21,30 Fotbal - portrete; 22,00 Fotbal: Franța-Camerun, amical, în direct; 0,00 Sumo; 1,00 Sărituri de pe stânci - Hawaii; 1,30 Fun Sport.

S.C. CEREXIM S.A. Pâncota
vinde CĂRĂMIZI NORMALE
la prețul de 1.400 lei/buc,
inclusiv TVA + încărcatul.
INFORMAȚII LA TELEFON 466.319.
(Chit. 360413 Pâncota)

BIROTICĂ
Leximis
Splaiul Gen. Gh. Magheru Bl. 329B (Micalaca)
Tel./Fax: 057/270111; 270100, Arad
OFERTĂ SPECIALĂ
PC K 6 II 500 Mhz
-minitower case
-HDD 10,2 GB SEAGATE
-MB VIA MVP3 100
-32 MB PC 100 SDRAM
-FDD 3,5"
-S3 TRIO 4 MB PCI
-CD ROM 56X
-monitor 14"
-Cooler, tastatura, mouse
466 USD+TVA
Imprimante EPSON HEWLETT PACKARD
Copiatoare MINOLTA

TVR 1

7,00 Telematinal
9,00 Știri TVR Craiova, Cluj, Iași, Timișoara
9,40 Practic TV
10,30 TVR Cluj-Napoca
11,20 TVR Iași
12,10 TVR Timișoara
13,00 Teatrul Național de Televiziune prezintă: **Poveste imorală** - s. rel.
14,00 Jurnalul de prânz
14,15 CiberFan. Comunicații
14,30 TVR Craiova
15,30 Orice e posibil - s.
16,00 Panorama
17,30 Să vezi și să nu crezi - s.
17,55 Corect
18,05 Impas în doi
18,55 Infomania
19,05 Avanpremieră Știri
19,10 Pasiuni - s.
20,00 Jurnal * Meteo
20,40 Sport
20,45 Roberta - s. ep. 1
21,40 Recurs la morală
22,30 Amprente
22,45 Jurnalul de noapte
23,15 România, încotro?

TVR 2

7,00 Obsesia - rel.
8,30 Toți, împreună
9,30 Știri
9,40 Fetița cea urâtă - f. rel.
11,20 Călătorind prin țară - rel.
11,50 Mike Hammer, detectiv particular - s. rel.
12,40 Orizont spiritual - rel.
13,15 Desene animate
13,45 Cinci pentru natiune
14,45 Lumea bărbaților - s.
16,15 Veni, video, vici!
17,40 Captiv în viitor - s.
18,30 Telejurnal TVR 2
19,00 Coana Chirița - comedie, România, 1987, cu Draga Olteanu Matei, Dem Rădulescu
20,45 Pe muchie de cuțit
22,15 Știri
22,20 Știri bancare
22,30 **Mike Hammer, detectiv particular** - s.
23,20 Domnișoara Andrea - s.
0,10 TVM. Mesager

PRO TV

7,00 Bună dimineața, Pro TV e al tău!
10,00 Tânăr și neliniștit - rel.
11,00 Lege și ordine - s. rel.
12,00 News Radio - s.
12,30 Sălbatici și liberi - comedie, SUA, 1980, cu Sharon Anderson, Linda Gray
14,15 Specialiștii - s.
15,10 Mortal Kombat - s., rel.
16,00 Tânăr și neliniștit - s.
16,50 Sens unic
17,00 Știrile Pro TV
17,30 Viața bate filmul - talk show
18,20 Vremea
18,30 Jesse - s.
19,00 Știrile Pro TV
19,55 Momente de aur ale Jocurilor Olimpice
20,00 Spune-mi adio! - comedie romantică/fantastic, SUA, 1982
21,55 Știrile Pro TV
22,00 Chestiunea zilei (II)
23,30 Știrile Pro TV * Profit
0,00 Nebun după tine - s.
0,30 Lege și ordine - s.
1,30 Seinfeld - s.
2,00 Sălbatici și liberi - rel.
4,00 Știrile Pro TV
4,30 News Radio - s. rel.
5,00 Mercenarii - s.
6,00 Viața bate filmul - rel.

TV ACASĂ

10,00 Știrile de Acasă - rel.
10,35 Acasă la bunica - rel.
10,45 Căsuța poveștilor - rel.
11,00 Dragoste și putere - s. rel.
11,30 Fiorella - s. rel.
12,20 90-60-90 Fotomodele - s. rel.
13,10 Luisa Fernanda - s. rel.
14,00 Războiul pasiunilor - s. rel.
15,00 Înger sălbatic - s.
15,50 Miracolul iubirii - s.
16,45 Desene animate
16,55 Acasă la români - muzică populară
17,00 Dragoste și putere - s.
17,30 Fiorella - s.
18,20 Acasă la bunica
18,30 Știrile de Acasă
19,05 Războiul pasiunilor - s.
20,00 90-60-90 Fotomodele - s.
21,00 Luisa Fernanda - s.
22,00 Cu „C" de la crimă - f. SUA, 1954. Cu Ray Milland, Grace Kelly. Regia Alfred Hitchcock
0,00 Închiderea programului Acasă

ANTENA 1

7,00 Observator
8,00 'Neața - Matinal cu Horia Brenciu
11,00 Tot orașul vorbește - comedie, SUA, 1935
13,00 Știrile amiezii
(●) 13,15 Spioni ca noi - comedie, SUA, 1985 - rel.
15,00 Dragostea învinge - s.
16,00 Zile din viața noastră - s.
17,00 Știri
17,20 Casa de pe plajă - s.
19,00 Observator
20,00 Operațiunea „Delta Force" - acțiune, SUA, 1997
22,00 Marius Tucă Show
23,00 Observator
23,30 Noaptea târziu cu Mircea Badea
(●) 0,30 Thornwell - dramă, SUA, 1981
2,30 Casa de pe plajă - s., rel.
4,00 Marius Tucă Show - rel.
5,00 Noaptea târziu cu Mircea Badea
6,00 Ape liniștite - s.

TV ARAD

7,00 Observator
8,00 Aventurile lui Sinbad - s.
9,00 A treia planetă de la soare - s.
9,30 Stan și Bran - La Pescuit
10,00 Știri
10,10 Știri TVA - rel.
11,00 Tot orașul vorbește - comedie, SUA, 1934
13,00 Știrile amiezii
13,15 Spioni ca noi - rel.
15,00 Dragostea învinge - s.
16,00 Zile din viața noastră - s.
17,00 Știri
17,20 Divertisment
18,00 Emisiune în lb. bulgară
18,30 Știri TVA
19,00 Observator
20,00 Operațiunea Delta Force - acțiune, SUA
22,00 Marius Tucă Show
23,00 Știri TVA
În continuare program identic cu cel al Antenei 1

TV INTERSAT

8,25 Deschiderea programului
8,30 Cafeaua de dimineață - emisiune în direct
9,30 Underdog show
10,00 Dulce ispită - f., rel.
11,00 Știrile Intersat; Reportajul zilei: Vocea străzii
11,45 Lumea adâncurilor - s., rel.
12,00 Călătorie în întuneric - f.
13,30 Ți-e teamă de întuneric - s.
14,30 Adrenalina - rel.
15,00 Emisiune în lima germană - rel.
15,30 Labirint - rel.
16,30 Emisiune în limba maghiară
17,30 Obiectiv economic
17,45 Comorile lumii
18,00 Avanpremiera știrilor Intersat
18,02 Umbre - emisiune în direct
18,15 Știrile Intersat; Reportajul zilei; Vocea străzii
19,00 Dulce ispită - s.
20,00 Trei ceasuri rele - emisiune în direct
21,00 Preciosa - s.
21,45 Inimă de cristal - film
23,30 Știrile Intersat - rel.
■ 0,15 Erotica
1,15 Închiderea programului

ANIMAL PLANET

8,00 În lumea animalelor
9,00 Totul despre lumea animalelor
9,30 Aventurile vânătorului de crocodili
10,00 Salvați animalele
10,30 În mijlocul naturii
11,00 Urgențe veterinare
12,00 Cazurile judecătorului Wapner
13,00 Klondike și Show
14,00 Urgențe veterinare
14,30 Reportaje de la grădina zoologică
15,00 Aventurile vânătorului de crocodili
15,30 Medicul veterinar
16,00 Parcul maimuțelor
16,30 Acvanauții
17,00 Rase de câini
18,00 Totul despre lumea animalelor
18,30 Aventurile vânătorului de crocodili
19,00 Salvați animalele!
19,30 În mijlocul naturii
20,00 Urgențe veterinare
21,00 Universul naturii
22,00 Acvanauții
23,00 Întâlniri subacvatice
23,30 Povestiri din adâncuri
0,00 Urgențe veterinare
1,00 Animale periculoase din mările și pădurile Australiei

BUDAPESTA 1

6,42 Matinal; 6,45 Lumea satului; 7,00 Astăzi dimineață; 9,30 Matineu; **9,35 Bestia** - s.; 10,00 Matinal; 12,25 Totul pentru iubire - s.; 13,00 Știri; 13,10 Jurnale regionale; 14,00 Mag. minorităților; 15,05 Arhiva de film; 15,15 Jurnale din 1936; **15,40 Trei balauri** - f. Ungaria; 17,00 Mileniu; 17,05 Curs de engleză; 17,30 Împreună la Debrecen; 18,00 Ne întâlnim la Sydney; 19,00 Știri; 19,15 A noastră-i cetatea; 20,05 Zgomote de fond; 20,15 Știri; 21,00 Show juridic; 21,30 În rolul principal Kallai Ferenc; 23,10 Știri; 23,20 Actual; 24,00 Panorama; **0,30 Totul are preț** - f. TV Germ.

BUDAPESTA 2

9,30 Povestirile mileniului; 10,00 Verdi - Rigoletto; **12,00 Lira maghiară** - 2/2; 12,50 Dans bărbătesc; **13,05 Mica noastră familie** - s.; 14,00 Știri; 15,00 Cântă Fabian Eva; 15,15 Șah-mat - conc. TV; 17,00 Strada școlii; 18,30 Contemporani; **19,00** Handbal masculin; 20,45 Desene animate; 21,00 Știri, meteo; 21,45 Maghiari celebri; **22,30 Numele planetei - Pământ** - s. SF; **23,30 Zona crepusculară** - s.; 24,05 Ora de închidere; 1,05 Statul sunt eu

VĂ RECOMANDĂM

PRO TV

20,00 Spune-mi adio! - comedie romantică/fantastic, SUA, 1982

VĂ RECOMANDĂM

TV ACASĂ

22,00 Cu „C" de la crimă - f. SUA, 1954. Cu Ray Milland, Grace Kelly. Regia Alfred Hitchcock

ANTENA 1

20,00 Operațiunea „Delta Force" - acțiune, SUA, 1997

PRIMA

7,00 Program pentru copii
10,00 Creaturi sălbatice - doc.
11,00 Tradiții
14,00 Motor
(l) 14,30 Exploziv - rel.
15,00 Jurații - comedie, SUA, 1990
17,00 Comisarul Rex - s.
18,00 Focus
19,00 Real TV
19,30 Impact
20,00 Vrei să fii miliardar?
21,00 Perechea potrivită
21,30: 21 - popice, cărți și fete frumoase
22,00 Aeroportul - s.
23,00 Impact - rel.
23,30 Comisarul Rex - s.
0,30 Sex cu Nadine
(▲) 1,30 Un nou început - dramă, SUA, 1993
3,00 Focus

TELE 7 ABC

8,00 Dan Diaconescu în direct - rel.
9,00 Țara spiridușilor
10,00 Motor extrem
10,45 Economic ABC - rel.
11,00 Țara de dincolo de București - rel.
12,30 Gura lumii
12,35 Documentar
13,00 Ora unu a venit
13,05 Weekend abc
15,00 Clubul ABC
15,30 Dreptul la apărare
16,30 Lumea misterelor
17,00 Rendez-vous la Tele 7
18,00 Lumea în clipa 2000
19,00 Telejurnal
19,45 Derrick - s.
21,00 Documentar
21,30 O noapte cu Adrian Păunescu
1,30 Rendez-vous la Tele 7 - rel.
2,30 Telejurnal - rel.
3,00 Lumea în clipa 2000 - rel.
4,00 Weekend abc - rel.
7,00 Țara spiridușilor - rel.

HBO

10,00 Desene animate
10,30 Dragă, am micșorat copiii! - s.
11,15 Lacul lebedelor 3 - animație, SUA, 1998
12,30 Regina balului - comed., SUA, 1999
14,00 South Central L.A. - thriller, SUA, 1996
15,30 Poruncile - comed. SUA, 1996
17,00 Ziua judecății - thriller, SUA, 1999
18,30 Dansează cu mine - dragoste, SUA, 1998
20,30 Cinema, cinema, cinema
21,00 Jocul - thriller, SUA, 1997
23,15 Totul despre sex - s.
23,40Experimentul - comed., SUA, 1996
1,15 Indiscret - thriller, SUA, 1998
3,00 Secretele trecutului - acț., SUA, 1999

DISCOVERY

10,00 Cu balonul în jurul lumii
10,55 Călătorii cu Anna Walker
11,20 Există viață în Calea Lactee?
11,50 Rivali pe munte
12,45 Animal X
13,10 Există viață în Calea Lactee?
13,40 Forța furtunii
14,30 Ghidul animalelor
15,25 Vânătorul de crocodili
16,15 Mașini extreme
17,10 Anglia misteroasă
18,05 Mașini extreme
19,00 Tancuri
21,00 Curse de Formula 1
22,00 Știința: Amnezia
23,00 Ghidul animalelor
0,00 Forța furtunii
1,00 Cu balonul în jurul lumii
2,00 Planeta-ocean
3,00 Legendele istoriei

PEO TV INTERNAȚIONAL

0,00 Știrile Pro TV
0,30 Fotbal Divizia A: Craiova - Steaua
2,15 Vacanța mare
3,15 Promotor
3,45 Profashion
4,00 Acasă la români
5,30 Superabracadabra
6,30 Acasă cu Ruxandra Săraru
7,00 Bucătăria lui Radu
7,30 Steaua ta norocoasă
9,30 Știrile Pro TV Internațional
10,00 Închiderea programului

ATOMIC TV

7,00 Selector
10,30 Romanian Top 100
12,30 File de poveste
13,00 Best of Extreme Sports - rel.
13,30 Cinematomic - rel.
14,00 K Lumea
16,00 Selector
18,30 Atomix - rel.
21,30 Febra - party music
22,30 Vibrații
23,30 Klub Bizzar
0,30 Insomnia

TV 2

7,00 Rădăcini; 7,30 Biblia pentru copii; 8,00 Matineu, desene animate; 10,00 Desene animate; 12,00 Party TV - magazin; **14,00 Călăreții vântului** - s.; **14,50 Dragă domnule profesor** - f. tineri Italia; **16,45 Aventurile lui Sinbad** - s.; **17,40 De la unu la doi** - s.; **18,10 Buni prieteni** - s.; **18,40 Hercules** - s.;19,30 Fapte; **20,00 Șoimi de oțel** - s. acț. Germ.; **21,00 Dublă dinamită** - f. acț. SUA cu Jean Claude Van Damme; **23,10 Împușcă vânătorul** - f. acț. cu Michael Dudikoff, Steve James; **1,05 Quantum Leap** - s.; **1,55 Călătorie spre centrul Pământului** - f. av. SUA.

PRO 7

7,20 Desene animate;11,40 Așa a fost turnat...; **12,05 Babylon 5** - s. SF, SUA; **13,10 Piele de gâină** - s.; **13,30 Simpsonii** - s.;**14,30 Lava, Lava** - s.; **14,35 Familia Bundy** - s.; **15,35 Dharma și Greg** - s.; **16,00 Prieteni** - s.; **16,30 Jesse** - s.; **17,00 New York Life** - s.; **18,00 Vrăjită** - s.; 19,00 Trandafiri de la fostul - show; 20,00 Talk, talk, talk; 20,30 Max - magazin; 20,55 Știri, sport; **21,15 Măsuri extreme** - thriller medici, SUA, cu Hugh Grant, Gene Hackman; **23,35 Basic Instinct** - thriller erotic, SUA, 1992, cu Michael Douglas, Sharon Stone; 2,00 TV Total; 3,00 Quatsch Comedy Club

RTL

6,30 Desene animate; 9,00 Disney Club; **12,00 Power Rangers** - s; 12,25 Des. animate; **13,20 Boston College** - s.; **13,45 Aproape perfect** - s.; **14,10 O familie puternică** - s.; **14,30 Prințul din Bel Air** - s.; **15,05 Slider** - s.; **16,00 A treia planetă de la Soare** - s.; **16,25 Sălbaticii ani '70** - s.; **16,55 Beverly Hills 90210** - s.; 18,45 Top of the Tops; 19,45 Știri; **20,10 Big Brother** - s.; 21,45 Auto - Formula 1; **22,15 Se caută un milionar** - show; 0,30 7 zile, 7 capete

TV 5

15,15 Magazin; 16,30 Reportaj Arte; 17,00 Jurnal; 17,15 Invitatul TV 5; 17,30 Sport Africa; 18,05 Piramide; 18,30 Întrebări pentru campion; 19,00 Jurnal; 19,15 Banul public; 20,55 Invitatul TV 5; 21,00 Jurnal Belgia; 21,30 Jurnal France 2; 22,05 Thalassa; 23,00 Jurnal TV 5; 23,15 Trimis special; 0,55 Invitatul TV 5; 1,00 Jurnal Elveția;

EUROSPORT

6,00 Box, finala; 7,00 Ciclism; 8,30 Box, finala; 9,00 Inele, finala; 11,00 Atletism - 5000 m bărbați, 4x400 m ștafetă fem.; 15,00 Natație - trambulină 10 m; 16,00 Handbal finala; 17,30 Team Spirit - mag.; 18,00 Fotbal - finala B; 19,00 Mag. olimpic; 19,30 Natație - trambulină 10 m; 20,30 Gimnastică ritmică; 21,30 Atletism; 0,00 Sportcentre; 0,15 Box; 1,00 Canoe; 3,00 Echitație - obstacole; 5,00 Baschet finala B

AutoSchunn

Mercedes-Benz Auto Schunn
Reprezentant Mercedes-Benz AG
Micălaca Est - DN 7, FN
RO 2900 Arad

Tel.: 057/286680
Tel./Fax: 057/281474
E-mail: mercedes@auto-schunn.ro
Web site: http://www.auto-schunn.ro

ANGAJĂRI

SC AUTO SCHUNN SRL, partener autorizat Mercedes-Benz, cu sediul în Arad Micălaca Est DN7 FN, angajează:

- absolvenți ai Facultății de Științe Economice, specializarea marketing, pentru Departamentul Vânzări produse Mercedes-Benz;
- absolvenți ai Facultății de Mecanică, secție Autovehicule rutiere, pentru Departamentul Service-auto Mercedes-Benz;
- mecanici și electricieni auto;
- tinichigii/vopsitori auto.

Constituie avantaj:
- cunoașterea limbii germane;

Obligatoriu:
- permis conducere categoria B.
- cunoștințe operare PC (pentru absolvenții de facultăți).
- vechime în muncă minim 3 ani în domeniu.
- stagiul militar satisfăcut.

Cererile de angajare precum și curriculum vitae se depun la sediul societății până cel târziu în data de 06.10.2000.

(146670)

VĂ RECOMANDĂM

HBO

21,00 Jocul - thriller, SUA, 1997
23,15 Totul despre sex - s.
23,40 Experimentul - comed., SUA, 1996
1,15 Indiscret - thriller, SUA, 1998

TVR 1

7,00 Jocurile Olimpice Sydney 2000: Buletin olimpic. Volei (finala). Maraton
8,30 Handbal feminin (finală)
10,30 Medaliile olimpice ale românilor
11,50 Ceremonia de închidere
14,00 Jurnalul de prânz
14,10 Național TV Bingo Liberty
17,00 Fotbal: **Dinamo București-Petrolul Ploiești**, meci din etapa a opta a Diviziei A Ursus
19,00 Jocurile Olimpice Sydney 2000
20,00 Jurnal * Meteo
20,30 Concert extraordinar Chris de Burgh la București (II)
21,15 L.A. Confidential - thriller, SUA, 1998, cu Kevin Spacey
23,40 Jurnalul de noapte
23,45 Jocurile Olimpice Sydney 2000. Ceremonia de închidere. Rezumat

TVR 2

7,00 Obsesia - s.
8,30 Calea regelui - s.
9,20 Orizont spiritual
10,05 Ferma
11,05 Un popas pe săptămână
11,20 Animale dispărute
12,10 Ziua Internațională a Muzicii
12,40 Arta apărării
13,10 Știri
13,15 Ziua Internațională a Muzicii
13,45 Documentar
14,00 Ziua Internațională a Muzicii
14,30 Ghidul călătorului independent: Roma
15,30 Jocurile Olimpice Sydney 2000
18,30 Telejurnal TVR 2
18,40 Ziua Internațională a Muzicii
19,10 Mare schimbătoare - s.
20,05 Jocurile Olimpice Sydney 2000
21,05 Fiica din America - dramă, Rusia, 1995, cu Allison Whitbeck
22,35 Știri
22,40 Ziua Internațională a Muzicii
23,00 Ziua Internațională a Muzicii: Bocceli, Sting
0,15 TVM. Mesager

PRO TV

7,00 Desene animate
8,00 Diabolik - d. a.
8,30 Micii războinici - s.
9,00 Super Abracadabra
11,00 Legende ale secolului 20 - doc.
12,00 Profeții despre trecut
12,50 Știrile Pro TV
13,00 Beverly Hills - s.
14,00 Dragul de Raymond - s.
14,30 Cybill - s.
15,00 Hercule - s.
16,00 Superbingo PRO TV - LIVE. Emisiune - concurs
19,00 Știrile Pro TV
19,30 Ally McBeal - s.
20,30 Vacanța mare la PRO TV
21,30 Fotbal Divizia Națională: Astra-Rapid
23,30 Procesul etapei
1,00 Fotbal: Magazin Liga Campionilor
(■) **2,00 Fantezii erotice** - s.
2,30 Steaua ta norocoasă
4,30 Hercule - s. rel.
5,15 Beverly Hills - rel.
6,00 Profeții despre trecut - rel.

TV ACASĂ

10,00 Căsuța poveștilor - s. rel.
10,30 Doctorul casei - rel.
11,05 Dragoste și putere - s. rel.
11,30 Fiorella - s. rel.
12,15 Acasă la români - muzică populară
13,30 Verdict: crimă! - s.
14,30 Trei femei - s.
16,00 Ia-mă acasă!
16,35 Lassie - s. (seria a II-a)
17,00 Dragoste și putere - s.
17,30 Fiorella - s.
18,30 Ramona - s.
19,20 Al șaptelea cer - s.
20,15 Ape tulburi - suspans, SUA, 1974, cu Peter Falk
22,00 Pământul speranței - f., SUA, 1989, cu Tommy Lee Jones, Robert Duvall, Anjelica Huston
23,35 Acasă la români
0,00 Închiderea programului Acasă

ANTENA 1

7,30 Sub soarele Africii - s., rel.
9,00 Suflete rătăcite - s.
10,00 Desene animate
12,00 Tânărul Indiana Jones - s.
13,00 Roswell - s.
14,00 Totul va fi bine
16,00 Pe cont propriu - s.
17,00 Micki și Maude - comedie, SUA, 1984, cu Dudley Moore
19,00 Observator
19,50 TeleEurobingo Show
(●) 23,00 Tot ce și-a dorit - dramă, SUA, 1996, cu James Marshall
(●) 1,00 O altă muză - dramă, SUA, 1992
3,00 Totul va fi bine - rel.
5,00 Suflete rătăcite - s., rel.
6,00 Pe cont propriu - s., rel.

TV ARAD

7,00 Sub soarele Africii - s.
9,00 Suflete rătăcite - s.
10,00 Știri TVA - rel.
10,50 Bărbații în negru - s.
10,20 Pantera roz - s.
11,45 Robocop - s.
12,10 Tânărul Indiana Jones - ep. 3
13,00 Pe cont propriu - s.
14,00 Totul va fi bine
16,00 Roswell - s.
17,00 Muzică populară
18,30 Știri TVA
19,00 Observator
19,50 TeleEurobingo Show
În continuare program identic cu cel al Antenei 1

TV INTERSAT

8,55 Deschiderea programului
9,00 Inimă de cristal - film
10,45 Animated classic - s.
11,15 Știrile Intersat - rel.
* Reportajul zilei
* Vocea străzii
12,00 Sfârșitul petrecerii - film
14,00 Show cu ecou - rel.
16,00 Atlantis Family - s.
16,30 Mămica - detectiv particular - s.
17,00 Când inima așteaptă - s.
17,30 Lumea adâncurilor - s.
17,45 Auto test
18,15 Retrospectiva știrilor Intersat
19,00 Medicul de familie - s.
20,00 Casa de nebuni - s.
20,30 Forțele speciale de elită - s.
21,30 Iubire fără sfârșit - film
23,30 Retrospectiva știrilor Intersat - rel.
(■) 0,15 Erotica
1,15 Închiderea programului

ANIMAL PLANET

8,00 Aventurile vânătorului de crocodili
9,00 Acvanauții
10,00 Infinitul oceanului
11,00 Aventurile vânătorului de crocodili
11,00 Aventurile vânătorului de crocodili
12,00 În mijlocul naturii
13,00 Vânătorul de crocodili
14,00 Animale legendare
15,00 Animalele lui Aspinall
16,00 Parcul maimuțelor
17,00 Salvați și salvatori
18,00 Noile aventuri ale lui Black Beauty
19,00 Aventurile vasului Quest
20,00 Aventurile vânătorului de crocodili
21,00 Vânătorul de crocodili
22,00 Aventurile vânătorului de crocodili
23,00 Povestea rinocerului
0,00 Marele rinocer indian
1,00 Salvarea rinocerilor
1,30 Medicii animalelor sălbatice

BUDAPESTA 1

0,30-17,00 Jocurile Olimpice Sydney 2000; 17,05 Clipele norocului; 17,30 Religie; 18,00 Căminul TV; 18,30 Clinica TV; 19,55 Șic - magazin de modă; 19,25 Tele noroc; 20,00 Săptămâna; 21,00 Șlagăr TV; 22,00 Jocurile olimpice - evenimentele zilei; 23,30 Gol - rez. campionatul Ungariei; 0,30 R.E.M - concert

BUDAPESTA 2

0,30-17,00 Jocuri Olimpice Sydney 2000; 17,05 Du-te vino; 17,30 Povestirile mileniului; 18,00 Religie; 18,25 Sărbătorile mileniului; 18,40 Rămâi cu noi!; 18,50 Cronică catolică; 19,15 Indicator; 19,40 Monumente paleocreștine; 20,15 Ziua mondială a muzicii; 22,05 Săptămâna, știri; 22,45 Călător european; **23,30 Pocnete de Revelion** - f. Anglia cu Emma Thompson; **1,10 Romper Stromper** - f. Australia

Publicație de vânzare
Anul 2000, luna OCTOMBRIE, ziua 11

În temeiul Titlului Executoriu nr. 262/12.01.2000 și în conformitate cu prevederile art. 60 din Ordonanța Guvernului nr. 11/1996, aprobată prin Legea 108/1996, se face cunoscut prin prezenta că în ziua de 11, luna OCTOMBRIE anul 2000, se va vinde prin LICITAȚIE PUBLICĂ următorul bun imobil, aparținând debitorului SC FRIGORIFER SA, cu sediul în Arad, str. 6 Vânători, nr. 55, cod fiscal R 1685301:

Denumirea bunului imobil	Prețul de pornire a licitației (fără TVA)
Imobil situat în Arad - str. 6 Vânători - (compus din secție tranșare, cabina PSI)	4.600.000.000 lei

Licitația se va desfășura la sediul debitorului SC FRIGORIFER SA, din Arad, str. 6 Vânători, nr. 55 cu începere de la ora 11,00.
CAIETUL DE SARCINI al licitației se poate consulta zilnic la sediul Administrației Financiare a Municipiului Arad, Serviciul Colectarea Veniturilor, camera 26, între orele 8,00-10,00, eventualele oferte, însoțite de dovada plății sumei de 460.000.000 lei (în contul 5005 + codul fiscal al plătitorului, deschis la Trezoreria Arad), reprezentând garanția de participare la licitație, urmând a fi depuse, în scris, la registratura Municipiului Arad, până cel târziu în data desfășurării licitației.

(1462669)

PRIMA

7,00 Milagros - s., rel.
8,00 Prima Mix
15,00 Milagros - s.
16,00 Cronica cârcotașului - rel.
17,00 Comisarul Rex - s.
18,00 Focus
19,00 Real TV
19,30 Impact
(●) 20,00 Vulturul roșu - f. av. SUA, 1994 - p. I
21,50 Cronica cârcotașului
22,00 Focus
22,30 Exotic
23,30 Impact - rel.
0,00 Comisarul Rex - s.
0,55 Clip Art
1,00 Focus - rel.

TELE 7 ABC

7,00 Bună dimineața, România!
10,00 Teleshopping
10,25 Economic ABC - rel.
10,50 Gura lumii - rel.
11,00 Dan Diaconescu în direct - rel.
12,00 Telemedicina - rel.
13,00 Ora unu a venit
13,05 Telemedicina - rel.
13,35 Cinetour - rel.
14,05 Rendezvous la Tele 7 - rel.
15,00 Teleshopping
15,30 Tinerețe fără bătrânețe
16,00 Post Meridian
17,00 Dați vina pe Corina
18,00 24 din 24
18,30 Documentar
19,00 Telejurnal
19,30 Economic ABC
19,45 Gura lumii
20,00 Dan Diaconescu în direct
21,00 Măștile puterii
22,30 Viața noastră cea de toate zilele
1,00 Ora unu a venit - rel.
1,05 Concert
2,10 Documentar - rel.
2,50 Telejurnal
3,30 Economic ABC - rel.
4,00 Documentar - rel.
5,00 Concert
6,00 Tinerețe fără bătrânețe - rel.
6,35 Teleshopping

HBO

10,00 Lovit de noroc - comed. SUA, 1999
11,30 Mâini ucigașe - f. horror SUA, 1999
13,00 Comoara din pod - f. av. SUA, 1997
14,30 Te iubesc, nu te iubesc...
16,00 Băiat de treabă - f. SUA, 1997
17,30 Cinema, Cinema, Cinema
18,00 Instructorii de schi - f. av. SUA, 1993
20,00 Frumoasa venețiană - f. SUA 1998, cu Catherine McCormak
22,00 Jocul - f. SUA,1997, cu Michael Douglas și Sean Penn
0,00 Vocile - f. SUA, 1995
1,30 Velvet Goldmine - f. SUA, 1998, cu Ewan McGregor, Jonathan Rhys-Meyers, Christian Bale

DISCOVERY

10,00 Aventuri la pescuit cu Rex Hunt
10,25 La timpul viitor: Bacterii „prietenoase"
10,55 Echipa timpului: Richmond
11,50 Comori pierdute ale antichității: Cartagina
12,45 Rechinul - un sălbatic tăcut
13,40 Planeta singuratică: Grecia
14,30 Armele zeilor: Trăsnetul
15,25 Războiul submarinelor
16,15 Roboți pe câmpul de luptă
17,10 Aventuri la pescuit
17,35 Actualități Discovery: Epidemia viitorului
18,05 Istoria apei
19,00 Cușca pentru rechini
20,00 Muntele secret
20,30 Actualități Discovery: Epidemia viitorului
21,00 Ceasul biologic al animalelor
22,00 Rechinii din adâncul albastru
23,00 Megalodon
0,00 Tancurile - tigri de oțel
1,00 Echipa timpului: Greylake
2,00 La timpul viitor: Bacterii „prietenoase"
2,30 Actualități Discovery: Epidemia viitorului
3,00 Războiul submarinelor

PRO TV INTERNAȚIONAL

24,00 Știrile Pro TV
24,55 Omul care aduce cartea
1,00 Chestiunea zilei
2,50 Revista presei
3,00 Știrile Pro TV
3,10 Profit
3,15 Acasă la bunica
3,30 Știrile de Acasă
4,00 Știrile Pro TV
4,30 Viața bate filmul
5,30 Doctorul casei
6,00 Alege!
7,00 Bună dimineața, Pro TV e al tău!

ATOMIC TV

7,00 Selector
10,25 Reactor - rel.
10,30 File de poveste - rel.
11,00 Atomix - rel.
14,00 Interactiv
15,30 Proaspete și fierbinți - hit-uri ale momentului
15,55 Reactor
16,00 Aria 52 - rel.
17,15 Selector
19,00 Atomix
21,55 Reactor
22,00 Cinematomic cu INA
22,30 Best of Extreme Sports
23,00 Rockada
0,00 Insomnia

TV 2

6,45 Matinal; 7,30 Bună dimineața!; **10,00 Bogați și frumoși** - s.; **10,25 Plin de viață** - s.; **10,55 TV la marginea orașului** - s.; 11,30 Uro, călătorim! 12,00 Ofertă directă; 12,25 Fereastră spre Europa; **12,55 Mama e doar una** - s.; **13,40 Bune prietene** - s. **14,00 Ghici, cine vine la cină** - f. SUA; **16,10 Polițistul glumeț** - s.; **17,00 Sunset Beach** - s.; **17,25 Vizitatori îndrăgostiți** - s.; **18,10 Esperanza** - s.; **19,00 Camila** - s.; 19,30 Fapte; 20,00 Multimilionar; 20,35 Gură de copil - emis. lui Friederikusz Sándor; **21,00 Înger sălbatic** - s.; **21,30 Walker, Texas Ranger** - s.; **22,30 Războiul deținuților** - f. SUA, cu Mickey Rourke; **0,10 Bună seara, Ungaria!**; **1,00 Altfel decât ceilalți** - f. SUA; 2,45 Fereastra spre Europa: 3,15 Lumea internetului

PRO 7

7,00 Vânătorii de fantome - f. d. a. SUA,1987; **8,35 Rocket man - comed. SUA, 1986**; **10,20 Curcubeu** - f. fantasy Canada 1995; **12,05 Jucării - comed. SUA, 1992**; **14,20 Laserkauk** - f. SF Canada, 1997; **16,25 Odiseea (2)** - f. av. SUA-Anglia-Turcia, 1997; **18,20 Batman** - f. fantasy SUA,1989, cu Jack Nicholson, Michael Keaton; 20,55 Știri; **21,15 - Free Willy** - f. av. SUA 1993; **23,40 Showgirls** - f. erotic SUA, 1985; **2,00 Mega Cop** - f. pol. HK, 1994.

RTL

6,30 Desene animate; 8,20 Disney Club - d. a.; **10,40 Party of Five** - s.; **11,25 Film - comed. SUA, 1988**, cu John Candy, Dan Aykroyd; 12,50 Parada filmelor Disney; **13,00 Film - comed. SUA, 1998**; **14,40 Fletch, încurcă-lume - comed. acț. SUA, 1985**; **16,25 Film - comed. pol. SUA 1989** - cu Martin Short, Nick Nolte; **18,05 Film - comed. SUA, 1986**; cu Tom Hanks; 19,45 Știri; **20,10 Tovarășul Atsch**; **21,15 Air Force One** - thriller SUA, **1997**, cu Harrison Ford, Glenn Close; **23,35 Desperado** - f. acț. SUA,1995, cu Antonio Banderas; **1,30 Film - comed. SUA,1986**

TV 5

14,05 Documentar; 15,00 Jurnal; 15,15 Cinema; 17,00 Jurnal TV 5; 17,15 Invitat TV 5; 17,30 Taxi pentru America; 18,05 Piramide; 18,30 Întrebări pentru campion; 19,00 Jurnal TV 5; 19,15 Cinema; 21,00 Jurnal Elveția; 21,30 Jurnal France 2; 22,05 Timpul prezent; 23,00 Jurnal TV 5; 23,15 Cinema; 0,15 Invitat TV 5; 1,30 Soir 3; 2,05 Cinema;

EUROSPORT

9,30 Motorsport; 10,30 Olimpiada - selecțiuni; 13,00 Eurogol magazin; 14,30 Motorsport; 15,30 Olimpiada - selecțiuni; 17,30 Sumo; 18,30 Sărituri de pe stânci - Hawaii; 19,00 Funsport; 20,00 Auto-supertu-risme Vallelunga/Italia; 21,00 Sportul puterii; 22,00 Box în direct; 0,00 Sumo - Basko Nagoya; 1,00 Golf - turneul Pine Mountain; 2,00 Yachting magazin

CONTOARE DE APA NUMAI LA

ISO 9001 KEMA

aem

O idee excelentă ! Montat în locuința Dvs., investiția se amortizează în jumătate de an. Contoarele noastre de apă rece și caldă corespund standarelor interne și internaționale, sunt de nivel european și sunt omologate și acceptate de BRML. La cerere, asigurăm și montarea contoarelor !

Calea Buziașului 26 TIMIȘOARA Internet: http://www.aem.ro
e-mail:Sales@aem.ro.
ARAD, magazinul „Luxten Lighting"
Str. Horia 11 TEL. 057 / 255 274

ARCOMMAT GRUP S.A.
ARAD 2900, Str. Voevod Moga nr. 65-67, e-mail: arcommat_group@inext.ro
Tel/Fax: 057/ 281 779, 057/ 276 333.

ANGAJEAZĂ:

AGENT COMERCIAL

-bărbat
-cunoștințe operare PC
-studii superioare tehnice (constituie avantaj)
-salariu în funcție de realizări
-experiență în distribuție min.1 an
-constituie avantaj distribuție uleiuri și vopsele
-vârstă maxim 35 de ani
-dinamism și spirit de echipă
-posesor carnet de conducere categoria B

CERERILE se depun însoțite de CV la sediul firmei.

TVR 1

7,00 Telematinal
9,00 Știri TVR Craiova, Cluj, Iași, Timișoara
9,40 Practic TV
10,30 TVR Cluj-Napoca
11,25 TVR Iași
12,15 TVR Timișoara
13,05 Șapte zile - s., rel.
14,00 Jurnalul de prânz
14,15 Ciberfan
14,30 Iartă-mă! - rel.
15,30 Orice e posibil - ep. 83
16,00 Puncte cardinale
16,30 Cronica
17,30 Să vezi și să nu crezi - s.
17,55 Corect!
18,05 Pentru dumneavoastră, doamnă!
18,55 Infomania
19,05 Avanpremieră știri
19,10 Concert extraordinar José Carreras la București
21,15 Jurnal * Meteo
21,55 Sport
22,15 Flagrant
22,30 Jurnalul de noapte
23,00 Economia

TVR 2

7,00 Obsesia - s.
8,30 Toți împreună - s. rel.
9,15 Știri
9,20 Goana după vânt - rel., p.I
11,00 Domnișoara Andrea - s., rel.
11,50 Mike Hammer, detectiv particular - s., rel.
12,40 Tribuna partidelor
13,15 Desene animate - rel.
13,45 Cinci pentru natiune. În timpul emisiunii:
14,45 Lumea bărbaților
16,15 Veni, video, vici!
18,30 Telejurnal TVR 2
19,05 Fetița cea urâtă - f. Franța
20,45 Pragul de sus
22,15 Știri
22,20 Știri bancare
22,30 Mike Hammer, detectiv particular - ep. 2
23,20 Domnișoara Andrea - s.
0,10 TV Mesager

PRO TV

7,00 Bună dimineața, Pro TV e al tău!
10,00 Tânăr și neliniștit - rel.
10,50 Lege și ordine - s. rel.
11,40 News Radio - s.
(●) **12,05 Dispariția - f. SUA, 1997**
(●) **14,20 Sfârșitul nopții - f., rel.**
16,00 Tânăr și neliniștit - s.
16,50 Sens unic
17,00 Știrile Pro TV
17,30 Viața bate filmul
18,20 Vremea
18,30 Jesse - s.
19,00 Știrile Pro TV
20,00 Mortal Kombat - s.
21,00 Nikita - s.
21,55 Știrile Pro TV
22,00 Chestiunea zilei - talk show - live
23,30 Știrile Pro TV * Profit
0,00 Nebun după tine - s.
0,30 Lege și ordine - s., ep. 2
1,30 Seinfeld - s., ep. 74
(●) **2,00 Dispariția** - f., rel.
4,00 Știrile Pro TV
4,30 News Radio - s., rel.
5,00 Mercenarii - s., ep. 15
6,00 Viața bate filmul - rel.

TV ACASĂ

10,00 Știrile de Acasă - rel.
10,35 Acasă la bunica - rel.
10,45 Căsuța poveștilor
11,00 Dragoste și putere - rel.
11,30 Fiorella - s.
12,20 90-60-90 Fotomodele - rel.
13,10 Luisa Fernanda - s., rel.
14,00 Războiul pasiunilor - s., rel.
15,00 Înger sălbatic - s.
15,50 Miracolul iubirii - s.
16,45 Desene animate
17,00 Dragoste și putere - s.
17,30 Fiorella - s.
18,20 Acasă la bunica - rețete culinare
18,30 Știrile de Acasă
19,05 Războiul pasiunilor - s.
20,00 90-60-90 Fotomodele - s.
21,00 Luisa Fernanda - s.
22,00 Rocco și frații săi - f. Italia/Franța, 1960 - p. I, cu Alain Delon, Renato Salvatori, Annie Girardot
23,35 Acasă la români

ANTENA 1

7,00 Observator
8,00 Neața!
11,00 Benzile Anderson - f. SUA, 1971, cu Sean Connery, Dyane Cannon
13,00 Știri amiezii
(!) 13,15 Karate Kid - f., rel.
15,00 Dragostea învinge - s.
16,00 Zile din viața noastră - s.
17,00 Știri
17,20 Casa de pe plajă - s.
19,00 Observator
20,00 Spioni ca noi - comed. SUA, 1985, cu Chevy Chase, Dan Aykroyd
22,00 Marius Tucă Show
23,00 Observator
23,30 Noaptea târziu, cu Mircea Badea
0,30 Martorul acuzării - f. SUA,1991
2,30 Casa de pe plajă - s., rel.
4,00 Marius Tucă show - rel.
5,00 Noaptea târziu, cu Mircea Badea - rel.
6,00 Ape liniștite - s.

TV ARAD

7,00 Observator
8,00 Aventurile lui Sinbad - s.
9,00 A treia planetă de la soare - s.
9,30 Stan și Bran - O crimă complicată
10,00 Știri
10,10 Știri TVA - rel.
11,00 Pe urmele lui Anderson - f. SUA, 1971
13,00 Știrile amiezii
13,15 Camarazii lui Kelly - rel.
15,00 Dragostea învinge - s.
16,00 Zile din viața noastră - s.
17,00 Știri
17,20 Divertisment
18,00 Mileniul trei
18,30 Știri TVA
19,00 Observator
20,00 Spioni ca noi - comed. SUA, 1985
22,00 Marius Tucă Show
23,00 Observator
În continuare program identic cu cel al Antenei 1

TV INTERSAT

8,25 Deschiderea programului
8,30 Cafeaua de dimineață - emis. în direct
9,30 Dulce ispită - s., rel.
10,15 Preciosa - s.
11,00 Știri - Reportajul zilei - Vocea străzii
11,45 Lumea adâncurilor - s.
12,00 Victime omenești - film, rel.
13,30 Săptămâna sportivă arădeană - rel.
14,00 Ți-e teamă de întuneric - s. rel.
14,30 Radical Power - s.
15,00 Underdog show
15,30 Forțele speciale de elită - s.
16,30 Microb - rel.
17,30 Emisiune în limba sârbă
18,00 Avanpremiera Știrilor Intersat
18,02 Lumea adâncurilor - s.
18,15 Știrile Intersat - Reportajul zilei - Vocea străzii.
19,00 Dulce ispită - s.
20,00 Labirint - emis. în direct
21,00 Călătorie în întuneric - f.
22,30 Adrenalina - emis. în direct
23,30 Știrile Intersat - Reportajul zilei - Vocea străzii
(■) 0,15 Erotica
1,15 Închiderea programului

ANIMAL PLANET

8,00 În lumea animalelor
9,00 Totul despre lumea animalelor
9,30 Aventurile vânătorului de crocodili
10,00 Salvați animalele!
10,30 În mijlocul naturii
11,00 Salvați și salvatorii
12,00 Cazurile judecătorului Wapner
13,00 Născut spre a fi liber
14,00 Animalele lui Aspinall
14,30 Reportaje de la grădina zoologică
15,00 Veterinarul zburător
15,30 Poliția animalelor
16,00 Echipa de intervenție
16,30 Spectacolul păsărilor
17,00 Viață de câine
18,00 Totul despre lumea animalelor
18,30 Aventurile vânătorului de crocodili
19,00 Salvați animalele!
19,30 În mijlocul naturii
20,00 Salvați animalele
20,30 Aventurile vânătorului de crocodili
21,00 Jurnalul felinelor
22,00 Vânătorul de crocodili
23,00 Rivalii de pe munte
0,00 Urgențe veterinare
1,00 Povestiri neobișnuite

BUDAPESTA 1

6,42 Matinal; 6,45 Lumea satului; 7,00 Astăzi dimineață; 9,00 Milenium; **9,35 Bestia - s.**; 10,00 Matinal; **12,25 Totul pentru iubire - s.**; 13,00 Știri; 14,00 Mag. minorităților; 15,00 Fără muzică, ce valorez eu?; 15,35 Regele Oedip - tragedie; 16,50 Mileniu; **17,00 Imperiul lui Simon - f. Suedia; 17,15 Kevin - f. Irlanda;** 17,35 Punct verde - mag. sportiv; 18,00 File de cronică; 18,30 Cronică catolică; 19,00 Știri; **19,15 A noastră-i cetatea - s.**; 20,05 Sunete de bază; 20,15 Știri, sport; **21,00 Orășelul - s.**; 22,00 Întoarcerea olimpicilor; **22,55 Internet Sport Café**; 23,20 Aktual; 23,40 Thema; 24,00 Salon maghiar; 0,25 BBS; **0,35 Pecs - f. Ungaria**

BUDAPESTA 2

9,30 Călător european; 10,00 Portret Lorenc Lajos; 10,30 Sărutul muzei; 11,05 Cartea lui Jones;12,00 Lira maghiară - 2/1; **13,05 Mica noastră familie** - s.; 14,00 Știri; 14,54 Milenium; 15,00 Suppé-Boccaccio - operetă; 16,30 Mediamix; 17,00 Strada școlii; 18,30 Ora de primire; 19,00 Medaliați olimpici; 20,45 Poveste de seară; 21,00 Știri, sport; 21,40 M-am născut la Zala - rep. muzical; **22,35 Bye-bye - f. Franța**; 0,15 Ora de închidere; 1,15 Statul sunt eu

VĂ RECOMANDĂM

TVR 1

19,10 Concert extraordinar José Carreras la București

VĂ RECOMANDĂM

TV ACASĂ

22,00 Rocco și frații săi - f. Italia/Franța, 1960 - p. I, cu Alain Delon, Renato Salvatori, Annie Girardot

ANTENA 1

20,00 Spioni ca noi - comed. SUA, 1985, cu Chevy Chase, Dan Aykroyd
0,30 Martorul acuzării - f. SUA,1991

HBO

20,00 Frumoasa venețiană - f. SUA 1998, cu Catherine McCormak
22,00 Jocul - f. SUA,1997, cu Michael Douglas și Sean Penn

PRIMA

7,00 Program pentru copii
10,00 Creaturi sălbatice
11,00 Romania@Large
11,30 Știri - rel.
12,30 Cinemagia - rel.
13,00 Pet Show
13,30 Poză la minut - s.
14,00 Clubul de duminică
18,00 Focus
18,30 Real TV
19,30 Impact
20,00 Vrei să fii miliardar?
21,00 Americanski Blues - acțiune, SUA, 1995
23,00 Impact - rel.
23,30 Legături interzise - dramă, Italia, 1985
1,30 Focus - rel.

TELE 7 ABC

8,15 Motor extrem - rel.
8,50 Teleshopping
9,00 Domino - rel.
10,00 Dreptul la apărare - rel.
11,00 În justiție - rel.
12,00 Lumea în clipa 2000 - rel.
13,00 Ora unu a venit
15,45 Cinetour
16,15 Cutia muzicală
17,00 Forța destinului
18,00 Gala Tele 7
18,50 Pariul Trio. Loto
19,00 Telejurnal
19,30 Documentar
20,00 Dan Diaconescu în direct
21,00 Cântecul și casa lui!
21,50 Pariul Trio
21,55 Loto
22,00 Cenaclul „Totuși iubirea", cu Adrian Păunescu
1,15 Ora unu a venit - rel.
4,00 Telejurnal - rel.
4,30 Forța destinului - rel.
5,30 Cutia muzicală - rel.
6,00 Clipuri muzicale

HBO

10,00 Un cățel norocos - comedie, SUA, 1998
11,30 Angela Mooney moare din nou - dramă, SUA, 1996
13,00 Muntele văduvelor - dramă, SUA, 1994
14,45 Armă mortală 4 - acțiune, SUA, 1998
16,45 Max Q: Aterizare forțată - acțiune, SUA, 1998
18,15 Soldatul - acțiune, SUA, 1997
20,00 Mama vitregă - dramă, SUA, 1998
22,00 Combinație periculoasă - thriller, SUA, 1998
23,45 Poștașul - dramă, Italia, 1994
1,30 Spawn - s.

DISCOVERY

10,00 Deschizătorii de drumuri: Costa Rica
10,55 Mașini extreme: Automobile
11,50 Tancuri
13,40 Lumea rechinilor și a baracudelor
14,30 Rechinii preistorici
15,25 Rechinii cap-de-ciocan
16,15 Rechinii - vânătorii adâncurilor
17,10 Cușca pentru rechini
18,05 Rechini pe plajă
19,00 Rechinul - un sălbatic tăcut
20,00 Vânătorul de crocodili și rechinii
21,00 Călătoria rechinului-balenă
22,00 Rechinul alb - lupul mărilor
0,00 Rechinul Zambezi
1,00 Deschizătorii de drumuri
2,00 Conexiuni
3,00 Bomba atomică

PRO TV INTERNAȚIONAL

0,00 Știrile Pro TV
0,30 Fotbal Divizia A: Astra - Rapid
2,00 Procesul etapei - realizator Ovidiu Ioanițoaia
4,00 Doctorul casei - emisiune medicală
4,30 Zero - emisiune de divertisment
5,30 Acasă la români
6,30 Știrile săptămânii - rel.
7,00 Bună dimineața, Pro TV e al tău!
10,00 Închiderea programului Pro TV Internațional

ATOMIC TV

7,00 Selector
11,30 Atomic Café - rel. La o cafea și o tacla cu starurile tale preferate
12,00 Reactor
12,30 Vot - rel.
13,30 Hai Hui
14,00 Interactiv
16,00 Selector
18,30 Atomix
21,30 Selector
23,30 Insomnia

TV 2

7,00 Gânduri de dimineață; 7,30 Zoo în rucsac; 8,00 Matineu TV; 10,00 Desene animate; 12,00 Sport 2; **12,30 Rio Lobo** - w. SUA, cu John Wayne; **14,50 Baywatch** - s.; **15,50 Mac Gyver** - s.; **16,50 Sentinela** - s.; **17,50 Vipera** - s.; **18,40 Xena - s.**; 19,30 Jurnal; **21,00 Pistol gol** - comed. SUA, cu Leslie Nilsen, Priscilla Presley; **22,40 Colombo - s.**; 0,15 Nepereche; 0,45 Ungaria mâine; 1,15 Teatru TV

PRO 7

8,05 Dharma & Greg - s.; 8,30 Desene animate; 11,45 Cinema TV; **12,35 Superman** - s.; **13,30 Flipper** - s.; **14,25 Tata le rezolvă pe toate** - comed., SUA, 1995; **16,20 Aventurile lui Sinbad** - s.; **17,10 Viper** - s.; **18,05 Odiseea (1)** - f. av. SUA-Anglia, Turcia, 1997 cu Armand Assante, Greta Scacchi; 20,00 Lumea minunilor; 20,55 Știri; **21,15 Indiana Jones și templul morții** - av. SUA, 1984, cu Harisson Ford; 23,35 Focus TV; **0,40 Coyote** - acțiune, Canada, 1996, cu Michael Pare; **2,40 Mijloace extreme** - thriller, SUA, 1996

RTL

6,00 Desene animate; 8,30 Disney Club; **10,15 Big Brother** - s.; **12,20 Echipa specială** - s.; 13,20 Parada filmelor Disney; **13,30 Camere libere** - comed. SUA,. 1997 cu Steve Guttemberg; **15,05 Sea Quest DSV** - s.; **16,00 Xena** - s.; **17,00 Hercules** - s.; **18,00 Big Brother** - s.; 18,45 Exclusiv Weekend; 19,45 Știri; 20,10 Realty magazin; **21,15 Cutremur în New York** - f. catastrofic, SUA, 1999; 23,00 Spiegel TV; 0,20 Eroi cotidieni - Poliția cu elicoptere - doc.; 1,25 Prime Time; **1,45 Big Brother** - s.

TV 5

11,00 Jurnal TV5; 11,15 Magazin; 13,30 Jurnal France 3; 14,05 Duminică la amiază; 15,00 Jurnal TV 5; 15,15 Magazin; 17,00 Jurnal; 17,15 Invitat TV 5; 17,30 Telecinema; 18,00 Info TV 5; 18,05 Chioșc; 19,00 Jurnal TV5; 19,15 Duminici de sărbătoare; 21,00 Jurnal Belgia; 22,05 Magazin; 23,00 Jurnal; 23,15 Cinema; 0,55 Inivitat TV 5; 1,00 Jurnal

EUROSPORT

7,00 Echitație - dresură; 8,00 Inele-finala; 8,30 Handbal- finala F.; 10,15 Box-finala; 11,15 Maraton B; 12,00 Festivitate de închidere; 14,00 Caiac-canoe; 15,00 Polo pe apă - finala B; 16,00 Volei finale B; 17,30 Magazin olimpic - Team Spirit; 18,00 Echitație sărituri; 19,30 Handbal-finala F; 20,30 Gimnastică ritmică; 21,30 Baschet-finala B; 22,30 Box; 0,00 Sportcentre; 0,15 Auto-Raliul Corsicii; 0,30 Festivitate de închidere a Olimpiadei; 2,00 Raliul Corsicii.

WEST BANK SA

Organizează la sediul său din Arad, B-dul Revoluției nr. 88, în data de 6 octombrie 2000, ora 9,00, concurs pentru ocuparea postului de:

- ASISTENT CABINET PREȘEDINTE

CONDIȚII - tânără absolventă a unui institut de învățământ superior
- cunoașterea limbii engleze și germane

Dosarele vor fi depuse până în data de 04.10.2000 la Biroul Resurse Umane.

Relații suplimentare se pot obține la sediul instituției, Biroul Resurse Umane, între orele 7,30-15,30, sau la tel. 284.888 int. 31.

(1462668)

COMPUTER FORCE
ARAD
-Blv. Revolutiei Nr. 101
(in incinta dispecerat "GETAX")
-ORAR: Luni-Vineri 9-17
Sambata 9-13
tel. 057-280.785
Timisoara 056-191.334
Oradea 059-135 338

UN PC PERFORMANT
PC AMD K6 2 500 MHz
-32 Mb SDRAM PC 100
-Hdd 10 GB UDMA 66
-Monitor 14"digital TARGA
-Placa video 8 Mb
PRET : 379 $
+49 $
Kit multimedia
CD ROM 48x SONY+Sound PCI+boxe
GARANTIE 3 ANI
CALCULATOARE IMPRIMANTE ACCESORII
Sisteme pretestate
3 ani garantie
6 ani experienta
GRATUIT !
Livrare si instalare la domiciliu

TVR 1

12,00 Surprize, surprize - rel.
14,00 Jurnalul de prânz
14,15 Ciber-Fan
14,30 Pro Patria
15,30 Orice e posibil - s.
16,00 Cronica - mag. în limba maghiară
17,30 Să vezi și să nu crezi! - s.
17,55 Corect!
18,05 Seniorii cetății
18,55 Info-mania
19,05 Avanpremieră Știri
19,10 Pasiuni - ep. 1
20,00 Jurnal * Meteo
20,40 Sport
20,45 Iartă-mă!
21,45 Șapte zile - s.
22,45 Jurnalul de noapte
23,15 Chipuri și vederi din România. Castelul Bran. Maramureș - doc.
0,00 Lumea dansului

TVR 2

7,00 Obsesia - s.
8,30 Toți împreună
9,15 Știri
9,20 Fiica din America - f. rel.
11,00 Domnișoara Andrea - s.
11,50 Documente culturale
12,40 Osia lumii - rel.
13,25 Desene animate
13,45 Cinci pentru națiune
14,45 Lumea bărbaților - s.
16,15 Veni, video, vici
17,40 Captivi în viitor - s.
18,30 Telejurnal TVR 2
19,10 Goana după vânt - acțiune, Franța, 1998 (I)
21,30 Veni, video, vici - rel.
20,45 Obsesia vitezei
21,30 Sport Plus
22,15 Știri
22,20 Știri bancare
22,30 Mike Hammer, detectiv particular - ep.1
23,20 Domnișoara Andrea - s.
0,10 TVM. Mesager

PRO TV

7,00 Bună dimineața, Pro TV e al tău!
10,00 Tânăr și neliniștit - rel.
10,50 Ally McBeal - s. rel.
11,40 News Radio - s.
(●) 12,10 O vară fără sfârșit - f. doc. SUA, 1994
14,10 Se caută un creier - comedie, SUA, 1992, cu John Turturro
16,00 Tânăr și neliniștit - s.
16,50 Sens unic
17,00 Știrile Pro TV
17,30 Viața bate filmul
18,20 Vremea
18,30 Jesse - s.
19,00 Știrile Pro TV
19,55 Momente de aur ale Jocurilor Olimpice
(●) 20,00 Sfârșitul nopții - dramă, SUA, 1995, cu Jason Gedrick
21,55 Știrile Pro TV
22,00 Urmărire generală
22,30 Alege! - talk-show
23,30 Știrile Pro TV
0,00 Nebun după tine - s.
0,30 De la Pământ la Lună - s.
1,30 Seinfeld - s.
2,00 O vară fără sfârșit - f. rel.
4,00 Știrile PRO TV
4,15 Se caută un creier - f. rel.
5,45 Mercenarii - s.
6,15 Viața bate filmul - rel.

TV ACASĂ

10,00 Ia-mă Acasă - rel.
10,35 La casa de vis - rel.
11,10 Dragoste și putere - rel.
11,35 Fiorella - rel.
12,20 Acasă cu Ruxandra Săraru - rel.
13,20 Luisa Fernanda - rel.
14,05 Războiul pasiunilor - s.
15,00 Înger sălbatic - s.
15,50 Miracolul iubirii - s.
16,45 Desene animate
17,00 Dragoste și putere - s.
17,30 Fiorella - s.
18,20 Acasă la bunica - rețete culinare
18,30 Știrile de Acasă
19,05 Războiul pasiunilor - s.
20,00 90-60-90 Fotomodele - s.
20,55 Luisa Fernanda - s.
21,55 Omul elefant - f. SUA-Anglia, 1980, cu Anthony Hopkins
0,00 Închiderea programului Acasă

ANTENA 1

7,00 Observator
8,00 'Neața - Matinal cu Horia Brenciu
11,00 Orient Express - rel.
13,00 Știrile amiezii
13,15 Prezentul simplu - rel.
13,50 Brigada mobilă - rel.
15,00 Dragostea învinge - s.
16,00 Zile din viața noastră - s.
17,00 Știri
17,20 Casa de pe plajă - s.
19,00 Observator
19,45 Karate Kid - acțiune, SUA, 1984, cu Ralph Macchio
22,00 Marius Tucă show
23,00 Observator
23,30 Noaptea târziu cu Mircea Badea
(●) 0,30 Un adolescent cu probleme - dramă, SUA, 1980, cu Scott Baio
2,30 Casa de pe plajă - rel.
4,00 Marius Tucă Show - rel.
5,00 Noaptea târziu cu Mircea Badea - rel.
5,45 Ape liniștite - s.

TV ARAD

7,00 Observator
8,00 Aventurile lui Sindbad - s.
9,00 A treia planetă de la soare - ep. 62
9,30 Stan și Bran - Pianina mecanică
10,00 Știri
10,10 Știri TVA - rel.
11,00 Pe cont propriu - rel.
12,00 Prezentul simplu
12,30 Brigada mobilă
13,00 Știrile amiezii
13,15 Orient Expres - rel.
15,15 Dragostea învinge - s.
16,00 Zile din viața noastră - s.
17,00 Știri
17,20 Divertisment
18,00 Hoinar prin țară
18,30 Știri TVA
19,00 Observator
19,45 Karete Kid - f. SUA
22,00 Marius Tucă Show
23,00 Observator
În continuare program identic cu cel al Antenei 1

TV INTERSAT

8,25 Deschiderea programului
8,30 Cafeaua de dimineață - emis. în direct
9,00 Dulce ispită - ep. 65, rel.
10,30 Underdog show - ep. 35
11,00 Retrospectiva știrilor Intersat - rel.
11,45 Lumea adâncurilor - ep. 3
12,00 Iubire fără sfârșit - f., rel.
14,00 Când inima așteaptă - ep. 7, rel.
14,30 Mămica, detectiv particular - ep. 17, rel.
15,00 Camera ascunsă - ep. 55
16,30 Intersat cultural - rel.
17,00 Auto-test - rel.
17,30 Săptămâna sportivă arădeană
18,00 Avanpremiera știrilor Intersat
18,02 Lumea adâncurilor - s.
18,15 Știrile Intersat; Reportajul zilei; Vocea străzii
19,00 Dulce ispită - ep. 66
20,00 Microb - emis. în direct
21,00 Preciosa - ep. 97
22,00 Victime omenești - film
23,30 Știrile Intersat - Reportajul zilei; Vocea străzii - rel.
(■) 0,15 Erotica
1,15 Închiderea programului

ANIMAL PLANET

8,00 În lumea animalelor
9,00 Totul despre lumea animalelor
9,30 Aventurile vânătorului de crocodili
10,00 Salvați animalele!
10,30 În mijlocul naturii
11,00 Medicul veterinar
12,00 Cazurile judecătorului Wapner
13,00 Vieţuitoarele Europei
14,00 Urgențe veterinare
14,30 Reportaje de la grădina zoologică
15,00 Aventurile vânătorului de crocodili
15,30 Medicul veterinar
16,00 Pracul maimuțelor
16,30 Acvanauții
17,00 Rase de câini
18,00 Totul despre lumea animalelor
18,30 Aventurile vânătorului de crocodili
19,00 Salvați animalele
18,30 Aventurile vânătorului de crocodili
19,00 Salvați animalele!
19,30 În mijlocul naturii
20,00 Medicul veterinar
21,00 Arta secolului XX
22,00 Aventurile lui O' Shea
23,00 Conflicte din natură
0,00 Urgențe veterinare

BUDAPESTA 1

6,45 Lumea satului; 7,00 Astăzi dimineața; 9,30 Mileniu; **9,35 Bestia** - s.; 10,00 Matinal; 12,25 Totul pentru iubire; 13,00 Știri; 13,10 Jurnale regionale; 14,00 Magazinul minorităților; **15,05 Moștenirea familiei Guldenburg** - s.; 15,55: 1990 - de mâine pe mâine; 16,45 Mileniu; 17,00 Casa maghiară - poșta TV; 17,30 Legendă și credință; 17,50 Rămâi cu noi; 18,00 Romanul literaturii maghiare - ep. 1; 18,30 Europa magazin; 19,00 Știri; **19,15 A noastră-i cetatea** - s.; 19,30 Sunete de bază; 20,15 Știri; 21,00 Povestirile mileniului; 21,30 1/2 - mag. poliției; 22,10 Cutia neagră - mag. de reportaje; 22,35: 112 extra; 22,55 Internet Sport Café; 23,10 Știri; 23,20 Actual, tema; 0,00 Ora de primire; 0,30 Fotbal - Liga campionilor, magazin

BUDAPESTA 2

9,35 Zilele culturale Zemplen; 10,30 Maghiari celebri; 11,20 Limba literaturii; 11,30 Clinica TV - mag. medical; 12,00 Dansuri populare maghiare; 12,30 English 4U; **13,05 Mica noastră familie** - s.; 14,00 Știri; 15,00 Jurnal parlamentar; 15,50 Musica Historica; 16,00 Reportaj; 17,00 Strada școlii; 18,30 Teatru în deșert; 19,00 Săptămâna fotbalistică; 20,45 Desene animate; 21,00 Știri, sport; 21,45 Portret Szábolcsi Miklos; **22,45 Lea** - f. Germania; 0,25 Ora de închidere

S.C. ELECTRICA S.A
S.D. ARAD
Scoate la vânzare

prin LICITAȚIE PUBLICĂ DESCHISĂ CU STRIGARE mijloace fixe disponibile, aprobate la casare, conform listei aflate la Compartimentul Patrimoniu.

Licitația va avea loc la sediul unității din Bl. Iuliu Maniu, nr. 65-71, în data de 19.10.2000, ora 10 și se va repeta în data de 26.10.2000 și 02.11.2000, la aceeași oră.

INFORMAȚII privind mijloacele fixe scoase la vânzare, alte date tehnico-economice și caietul de sarcini aferent, pot fi obținute la telefon 201845, 201938.

TAXA DE GARANȚIE pentru participare la licitație este de 10% din prețul de pornire a licitației mijlocului fix (bunului) solicitat a fi cumpărat, iar taxa de participare este de 50.000 lei, care se achită la casieria unității până în ziua licitației (cel mai târziu cu o oră înainte de începerea acesteia).

(1462643)

VĂ RECOMANDĂM

PRO TV

(●) 20,00 Sfârșitul nopții - dramă, SUA, 1995, cu Jason Gedrick

ANTENA 1

19,45 Karate Kid - acțiune, SUA, 1984, cu Ralph Macchio

(●) 0,30 Un adolescent cu probleme - dramă, SUA, 1980, cu Scott Baio

PRIMA

7,00 Milagros - rel.
8,00 Prima Mix
15,00 Milagros - s.
16,00 Impact - rel.
16,30 Pet Show - rel.
17,00 Comisarul Rex - s.
18,00 Focus
19,00 Real TV
19,30 Impact
20,00 Vrei să fi miliardar?
21,00 Patrula aeriană - s.
21,50 Cronica cârcotașului
22,00 Focus
22,30 Cronica cârcotașului
23,30 Impact - rel.
0,00 Comisarul Rex - rel.
0,55 Clip Art
1,00 Focus - rel.

TELE 7 ABC

7,00 Bună dimineața, România!
9,45 Teleshopping
10,00 Forța destinului - rel.
11,00 Dan Diaconescu în direct - rel.
12,00 Documentar
12,15 Ora unu a venit - rel.
15,00 Teleshopping
15,30 Tinerețe fără bătrânețe
16,00 Post Meridian
18,00 Primul pas
18,50 Pronosport
19,00 Telejurnal
19,30 Economic ABC
19,45 Gura lumii
20,00 Dan Diaconescu în direct
21,00 Telemedicina
22,30 Ofsaid
1,00 Ora unu a venit - rel.
1,05 Gala Tele 7 - rel.
2,10 Documentar
2,50 Telejurnal - rel.
3,30 Economic ABC - rel.
4,00 Documentar - rel.

HBO

10,00 Cei trei ninja - Aventuri în parcul de distracții - aventuri, SUA, 1998
11,30 Desene animate
12,00 Sunchaser - dramă, SUA, 1996
14,00 Buffalo '66 - dramă, SUA, 1998
15,45 Nu-mi pasă - dramă, SUA, 1998
17,45 Selena - dramă, SUA, 1997
20,00 Lucy și Joe - comedie, SUA, **1996**
21,30 Spawn - s.
22,00 Știu ce-ai făcut astă-vară - thriller, SUA, 1997
23,45 La pescuit - comedie, SUA, 1997
1,15 Vânătoare de vrăjitoare - dramă, SUA, 1999

DISCOVERY

10,00 Forța de elită
10,55 Planeta - ocean
11,15 Vânătorul de crocodili
12,45 Vânătoarea de vrăjitoare
13,40 Călătoria rechinului - balenă
14,30 Rechinul alb - lupul mărilor
16,15 Medici detectivi
16,40 Povestiri din Muzeul Negru
17,10 Aventuri la pescuit
17,35 Actualități Discovery
18,05 Comori pierdute ale antichității
19,00 Rechinul - un sălbatic tăcut
20,00 La timpul viitor
20,30 Actualități Discovery
21,00 Planeta singuratică
22,00 Lumea rechinilor și a calcanilor
0,00 Roboți pe câmpul de luptă
1,00 Echipa timpului
2,00 Capriciile vremii: Uraganele
2,30 Actualități Discovery
3,00 Războiul submarinelor

PRO TV INTERNAȚIONAL

0,00 Știrile PRO TV
0,55 Omul care aduce cartea
1,00 Alege!
2,00 Urmărire generală
2,50 Revista presei cu Neculai Constantin Munteanu
3,00 Știrile Pro TV
3,10 Profit
3,15 Acasă la bunica
3,30 Știrile de Acasă
4,00 Știrile Pro Tv
4,30 Viața bate filmul
5,30 Bucătăria lui Radu
6,00 Profeții despre trecut
7,00 Bună dimineața, PRO TV e al tău!

ATOMIC TV

7,00 Selector
10,00 Reactor - rel.
10,30 Hai Hui - rel.
11,15 Atomix - rel.
14,00 Interactiv
15,30 Proaspete și Fierbinți - hit-uri ale momentului
15,55 Reactor - știrile zilei
16,00 Romanian Top 100 cu Oana - rel.
18,00 Selector
19,00 Atomix
21,55 Reactor - știrile zilei
22,00 Selector
22,30 File de poveste - rel.
23,00 Aria 52
0,00 Insomnia

TV 2

6,45 Matinal; 7,30 Bună dimineața Ungaria! **10,00 Bogați și frumoși** - s.; **10,25 Plin de viață** - s.; **10,55 Regina elefanților - doc. Anglia**; 11,55 Ofertă directă; 12,10 Fereastră spre Europa; 12,35 Roata norocului - conc. tv; **12,50 Mama e doar una** - s. distr. SUA; **13,40 Bune prietene** - s.; **14,30 Maschenka - f. Germania**; **16,10 Polițistul glumeț** - s.; **17,00 Sunset Beach** - s.; **17,25 Îndrăgostiți visători** - s.; **18,10 Esperanza** - s. Mexic; **19,00 Camila** - s.; 19,30 Fapte; 20,05 Multimilionar; **20,35 Gură de copil** - emis. lui Friderikusz Sándor; **20,50 Înger sălbatic** - s.; **21,20 Hoții comorii pierdute - s. SUA; 22,30 Comando submarin - f. act. SUA**, cu Simon Dotan; 0,30 Bună seara, Ungaria! 1,20 Magazinul poliției;

PRO 7

7,20 Taff - magazin; **7,45 Mallorca** - s.; 8,15 Desene animate; **8,30 Cine-i șeful?** - s.; **9,00 Roseanne** - s.; **9,30 Cybill** - s.; **10,00 Jesse** - s.; 10,30 Trandafiri de la fostul - show; 11,25 Talk, talk, talk; **12,00 Matlock** - s.; **13,00 Roseanne** - s.; 13,30 Super-mămicile- s.; 14,00 Sam - magazin; 15,00 Talkshow-uri; 18,00 Taff - magazin; **18,30 Cybill** - s.; **19,00 Simpsonii** - s.; **20,00 Familia Bundy** - s.; 20,30 Galileo - magazin; 20,55 Știri, sport, meteo; **21,15 Dosarele X** - s.; **22,15 Simpsonii** - s.; 22,45 Futurama - s. d. a.; 23,15 TV Total show; 0,15 Comedy Club; **0,45 Chaos City** - s.;

RTL

7,00 Șase fix; 7,30 Magazin matinal; 8,00 Șapte fix - matinal; **8,30 Între noi** - s.; **9,00 Vremuri bune...** - s.; **9,30 Meșterul casei** - s.; **10,30 Living Single** - s.; **11,00 Provincialii** - s.; 11,30 Sabrina talk; 12,30 Duelul familiilor; 13,00 Magazinul amiezii; 14,05 Talkshow-uri; **17,00 Meșterul casei** - s.; **18,00 Dădaca** - s.; **18,30 Între noi** - s.; 19,00 Magazinul landurilor; 19,30 Exclusiv magazin; 19,45 Știri, sport meteo; 20,10 Exploziv magazin; **20,40 Vremuri bune, vremuri rele** - s.; **21,15 Cutremur în New York (2) - f. catastrofic SUA 1999**; 23,00 Extra magazin; 0,15 Future - Trend magazin; 1,00 Știrile nopții; 1,35 Magazin cultural; **2,00 Living Single** - s.;

TV 5

13,05 100% Întrebări; 13,30 Jurnal France 3; 14,05 Documentar; 15,00 Jurnal TV; 15,15 Cinema; 17,00 Jurnal TV 5; 17,15 Invitat TV 5; 17,30 Mediterraneo; 18,05 Piramide; 18,30 Întrebări pentru campion; 19,00 Jurnal TV 5; 19,15 Cinema; 21,00 Jurnal Elveția; 21,30 Jurnal France 2; 22,05 Punctul; **23,15 O afacere pentru femei** - film; 1,30 Jurnal;

EUROSPORT

9,30 Olimpiada - finala polo; 10,30 Canoe; 11,30 Echitație; 12,30 Volei finala B; 13,30 Handbal finala B; 14,30 Handbal - finale F; 15,30 Baschet - finala B; 16,30 Fotbal - finala B; 17,30 Sumo; 18,30 Moto CM; 19,30 Eurogol magazin; 21,00 Auto- FIA-GT, La Brno/Cehia; 22,00 Auto - Brno/Cehia; 23,00 Auto - raliul Corsicii; 0,00 Eurogol magazin; 1,30 Auto NASCA Virginia/SUA.

ANUNȚĂM ONORATA CLIENTELĂ CĂ
începând cu data de 3 octombrie 2000,
își începe activitatea

BIROUL NOTARIAL PUBLIC
FĂRCUȚIU PETRU IOAN

CU SEDIUL ÎN loc. Vladimirescu, str. Progresului nr. 87-89, bloc B 2, sc. B, ap. 1, circumscripția Arad Telefon: 514666; 514995; 094 556832.

PROGRAMUL DE LUCRU al biroului va fi: Luni, Marți, Miercuri, Joi, Vineri, *între orele 9-17* și Sâmbătă, *între orele 9-13.*

(4932455)

S.C. MANITOBA TEX S.R.L.

ANGAJEAZĂ 3 PERSOANE pentru imprimerie produse textile

Condiții:
- bărbat, 25-35 ani;
- absolvent al școlii profesionale, secția finisaj;
- experiență în domeniu minimum 2 ani;
- stagiul militar satisfăcut.

Cererile și CV-urile se depun la secretariatul societății. Telefon: 250505; Fax: 281322. Adresa: str. Ursului nr. 21.

(1462662)

ANDREEA RĂDUCAN RĂMÂNE FĂRĂ AURUL OLIMPIC

ION ȚIRIAC: „Avem destule medalii, așa că facem cadou una"

ÎNCĂ UN „BRONZ"

Ziua de ieri a fost una destul de săracă în medalii pentru România. Pe podiumul de premiere a urcat doar Dorel Simion, acesta fiind învins în semifinalele categoriei 67 de kilograme, de către rusul Oleg Saitov. Așadar, delegația noastră a obținut un „bronz", deși se spera la mai mult. Dorel a plătit tribut faptului că a intrat în jocul adversarului, rusul obstrucționând mai tot timpul după ce primea o lovitură. Românul nu a reușit să se apere în fața directelor aplicate de adversar, iar victoria lui Oleg Saitov a venit în mod logic și meritat, cu scorul de 19-10.

Astăzi intră în semifinale și celălalt pugilist român, fratele lui Dorel, Marian Simion. Acesta va boxa în fața unui thailandez, cu care nu ar trebui să aibă probleme. Apoi, în finală, aproape sigur cine învinge se va întâlni cu uraganul cubanez Juan Hernandez.

NICI TRIBUNALUL NU A SALVAT-O PE RĂDUCAN

Aproape cinci ore au durat audierile în cazul gimnastei române Andreea Răducan, la Tribunalul de Arbitraj Sportiv (TAS), la apelul făcut de sportiva noastră împotriva deciziei CIO, de a o deposeda de medalia de aur, cucerită la concursul de gimnastică, individual compus. Din păcate, așa cum au declarat responsabilii TAS, imediat după anunțarea sentinței, aceea de confirmare a sancțiunii dictate de CIO, în timpul deliberărilor nu s-a ținut cont - pentru luarea deciziei - de considerente cum ar fi: „vârsta gimnastei, greutatea acesteia, nevoia de a lua medicamentul pentru a se trata de răceală, faptul că acest medicament nu putea să determine o îmbunătățire a performanțelor sportivei". În schimb, s-a mers pe considerentul că „prezența unei substanțe interzise în organismul unui sportiv constituie un delict, independent de faptul că sportivul respectiv a luat substanța dopantă cu sau fără intenție."

Așadar, pseudoefedrina din nurofen a făcut-o K.O. pe Andreea Răducan, iar aurul olimpic a încăput la gâtul Simonei Amânar, o altă gimnastă din România.

ȚIRIAC VREA SĂ DEMISIONEZE, GAȚU A FĂCUT-O DEJA

Imediat după anunțarea sentinței, Ion Țiriac a organizat o conferință de presă. Iată spicuiri din discursul său: „Nu pot decât să-mi cer scuze lumii că sportiva Andreea Răducan nu a evoluat la nivelul ei cel mai bun, pentru că a fost handicapată de acest drog, cum îl numesc ei. Românii trebuie să fie mândri de rezultatele înregistrate la aceste Jocuri Olimpice. Medaliile din concursul individual compus se cuvin românilor. Dacă cineva vrea să ia o medalie de bronz de la noi, să fie fericit. Avem destule să facem și cadou. Nu vreau să renunț la președinția Comitetului Olimpic Român, dar sunt obligat să-mi dau demisia. COR este dator să suspende pe viață această mare campioană. Eu nu pot să fac treaba asta. Nefăcând-o, eu nu mai sunt consecvent, nu respect legea pe care eu am introdus-o în COR și atunci trebuie să demisionez. În această funcție nu-mi permit să nu fiu consecvent și să nu am urmarea actelor de care am dispus" (n.n. - COR a decis, pe 31 august 1998, la sugestia președintelui Ion Țiriac, să suspende defintitiv din loturile olimpice ale României orice sportiv depistat pozitiv la controlul anti-doping, în cadrul competițiilor sau în afara lor, de organismele abilitate de Comitetul Internațional Olimpic).

În semn de solidaritate cu președintele COR, vicepreședintele acestui organism, Cristian Gațu și-a prezentat deja demisia, declarând răspicat: „Am venit cu Țiriac, plec odată cu el, pentru că sunt un om de echipă. Îmi cer scuze publice față de sportivi și - în primul rând - față de Andreea Răducan."

ATLETISM

După multe ezitări, Gabriela Szabo a decis să concureze și la proba de 1500 de metri și - acum - iată că a ajuns în finală! Ieri, în calificările pentru ultimul act al acestei probe, două sportive din România au reușit calificarea. Astfel, câștigând semifinala a II-a, Violeta Beclea Szekely a obținut al șaselea timp, cu 4.06.60, iar Gabi Szabo a pătruns în finală cu al nouălea timp, 4.07.38. Din păcate, Elena Buhăianu a ratat calificarea, clasându-se doar pe locul 18, cu 4.14.75.

HANDBAL

România a părăsit lupta pentru o medalie olimpică la handbal. Fetele antrenate de Bogdan Macovei au fost surclasate de campioana mondială en-titre. Norvegia s-a impus clar în sferturile de finală - disputate ieri - cu scorul de 28-16.

În celelalte partide ale „sferturilor" s-au înregistrat următoarele rezultate: Ungaria-Austria 28-27 (după prelungiri); Franța-Danemarca 26-28 (după prelungiri) și Coreea de Sud-Brazilia 35-24.

A FOST ODATĂ UN DERBY...

În urmă cu două sezoane, la Arad era mare meci, mare. Penultima etapă a turului, 9000 de spectatori, atmosferă incendiară, deși vremea era mohorâtă. Evolua UTA și Extensiv Craiova, un adevărat derby pentru ocuparea primului loc în seria a II-a a Diviziei B. La pauză era 0-0, însă în minutul 58 Cristescu a înscris pentru oaspeți și speranțele arădenilor într-o victorie erau aproape spulberate. A venit, totuși, egalarea, timpul se scurgea uluitor de repede și parcă nimic nu mai era de făcut. Meciul se îndrepta spre o remiză, când, în minutul 90, nou - intratul Turcan s-a înființat pe șase metri și a înscris la colțul lung, pe lângă portarul Mare, după ce minute în șir UTA a asediat buturile adverse. Victoria „Bătrânei Doamne" a fost de bun augur, paradoxal, pentru ambele formații, Extensiv promovând - totuși - în Divizia A, iar UTA reușind accederea la barajul pentru prima divizie, în compania Rocarului, meci deja celebru. A fost odată un derby...

Avancronica etapei

Acum, datele problemei sunt cu totul altele. După doi ani, UTA și Extensiv Craiova se află undeva la jumătatea clasamentului în seria a II-a a Diviziei B, cu un plus pentru arădeni, care sunt pe locul 8, iar oltenii, pe 11. UTA are + 2 la „adevăr", iar Extenisv -4. Obiectivele sunt clare pentru ambele echipe, însă elevii lui Tisza stau mai bine, deoarece nu vor să retrogradeze, pe când jucătorii lui Cârțu nu-și găsesc cadența pentru a promova! După meciul de pe teren propriu, împotriva celor de la Pandurii Tg. Jiu, scor 1-1, a fost deranj mare în cadrul clubului craiovean. Frații Mihăilescu - patronii lui Extensiv - au fost supărați rău pe echipă și au fost la un pas de a trece la sancțiuni drastice, dar s-au mulțumit cu puțin. Cârțu a vrut să-și dea luni demisia, după care a renunțat, Șola a fost trecut la juniori și amendat cu 500 de mărci, alți cinci fotbaliști au primit ultim avertisment, iar președintele Zofei s-ar putea să devină vicepreședinte, locul său fiind la un pas de a fi luat de Ionel Dănciulescu. Așadar, atmosfera nu e deloc liniștită în sânul lotului oltean.

Extensiv a plecat încă de ieri spre orașul nostru, cu autocarul, la ora 13,30, iar aseară a tras la Hotel „Parc". Aproape sigur, Sorin Cârțu va trimite în teren următorul unsprezece: Stoianov-Sima, Mieilă, D. Paraschiv-Laczko, Vancea, Ghindeanu, Ristea, D. Rădoi, Al Nițu-F. Popescu. Panc este suspendat, iar în partea a doua a meciului s-ar putea să-l vedem pe Neagoe, refăcut după o mai veche accidentare.

Și la UTA sunt ceva probleme, ieri - la prânz - după primul antrenament, „secundul" Mănăilă părăsind în grabă și foarte nervos stadionul, pentru ca apoi - apelat fiind - antrenorul UTA-ei să aibă telefonul celular închis. Nici președintele Lupaș nu a răspuns la celular, așa că incidentul de ieri rămâne - deocamdată - o enigmă.

Antrenorul principal Feri Tisza nu poate conta, în continuare, pe serviciile mijlocașului Ciubăncan, iar în plus pe lista indisponibililor a apărut un alt mijlocaș, Cristian Todea - aflat cu piciorul în ghips.

Primul unsprezece va arăta - probabil - astfel: Huțan - Mogoșanu, Porumboiu, Zaha, Panin-Turcan, Găman, Mărginean, Buhuș - Fabian, Mariș.

Meciul, care va începe la ora 11,00, va fi arbitrat de o brigadă bucureșteană, având-l în centru pe D. Badea, ajutat de asistenții M. Năsturescu și A. Alexandrescu.

Celelalte meciuri ale etapei a VIII-a sunt următoarele: Jiul Petroșani-F.C. Bihor, Pandurii Tg. Jiu-UM Timișoara, FCM Vâlcea-Corvinul Hunedoara, Apullum A. Iulia-Cetate Deva, UFC Craiova-Olimpia S. Mare, Inter Sibiu-ASA Tg. Mureș, „Poli" Timișoara-Drobeta Tr. Severin, F.C. Baia Mare-CSM Reșița.

* * *

Pentru suporteri, o veste bună. La meciul de mâine, cu Extensiv Craiova, intrarea va fi liberă, lucru stabilit de Angelo Gandolfi și Fausto Salami, împreună cu conducerea clubului UTA. Așadar, cu mic, cu mare, la stadion!

LEO SFÂRA

Tenis de câmp

ARĂDENII PREMIAȚI

Anela Freer, cu diploma și cupa cucerite.

Recent, în organizarea Federației Române de Tenis de Câmp, la baza BTT București, a avut loc Campionatul național pentru veterani.

Cei doi arădeni prezenți la concurs s-au întors medaliați cu argint. Astfel, Anela Freer a ocupat locul doi la simplu feminin, categoria +35 ani, iar Lucian Mihăilescu împreună cu timișoreanul George Copăceanu, la categoria + 55 de ani a ieșit vicecampion național. Campioni naționali au ieșit, la bărbați, Mihai Șovar (București) la +35 ani, I. Ciutea (București) la +45 ani, V. Raus (Tg. Mureș) la +50 ani, C. Copăceanu (Timișoara) la +55 ani, Ș. Basarab (București) la +60 ani, M. Baia (București) la + 65 ani, iar la feminin Mariana Baran Hadeiu la +35 ani și Zorica Beldiman la cat. + 50 ani.

D.T.

WEST PETROM a pășit

CU CAPUL SUS ÎN EUROPA

● Delegația petrolistă era cam necăjită, miercuri seara, la Sala Polivalentă din orașul nostru. Cu o oră înaintea începerii partidei din Cupa Korac, cu Panathinaikos Limassol, tribunele erau aproape goale. Ceea ce, în alte ocazii - precum meciurile din finala C.N., cu CSU ISA Pitești - nu se întâmplase. ● Până la urmă, încetul cu încetul, spectatorii s-au adunat la sală iar spectacolul a fost garantat. ● Publicul arădean s-a dovedit iarăși cald, aproape de echipa favorită. Și datorită lui, arădenii au trecut peste momentele mai delicate, ivite pe parcurs (de exemplu, în debutul sfertului doi). ● Pe de altă parte, la final, starea de spirit a președinților Puf și Boric, a conducerii tehnice, cât și a jucătorilor se transforma într-una de bucurie. ● Câteva date suplimentare despre gruparea întâlnită. Adversarii ciprioți s-au înscris pentru a patra oară consecutiv în cupele europene intercluburi. Panathinaikos este un club înființat recent, în 1996, ocupând locul 5 în ultima ediție de campionat. Formația aliniată la Arad a fost una foarte tânără, fără experiență, remarcându-se doar americanii Quincy și Rodney, secondați de Grigoris. ● De la West Petrom s-a evidențiat ... echipa în totalitate. Ai noștri au depășit emoțiile inerente unui debut pe scena continentală, pășind în Europa cu capul sus ● Mai mult, jocul petroliștilor, deși mai prezintă scăpări, începe să se închege, fiind nevoie de timp pentru integrarea nou-veniților Tordai, Alexe și Spasojevic. ●Valoarea superioară a ieșit, oricum, la iveală. Cele 28 de puncte diferență, asigură pregătirea optimă, liniștită a returului. Doar un accident absolut nefericit ar împiedica West Petromul (care a demonstrat că este mai bună) să se califice. ● Desigur, nu ne dorim un „episod Ruzomberok", în variantă masculină. ● Campioanele de la B.C. ICIM, care de ani de zile ne oferă atâtea satisfacții, au evoluat la rândul lor în cupele europene. ● Din păcate, înfrângerea suferită de arădence, în cadrul Cupei Liliana Ronchetti, a fost categorică. B.C. ICIM a cedat în deplasare, cu 58-109, în fața puternicelor israeliene de la Microsoft Carmiel. În retur vom juca pentru onoare și orgoliu.

ADRIAN HĂRȚĂU

PROGRAMUL COMPETIȚIILOR SPORTIVE

FOTBAL

● În cadrul etapei a VIII-a a Diviziei B, **sâmbătă, ora 11,00,** pe stadionul UTA are loc meciul FC UTA - Extensiv Craiova.

● În cadrul etapei a VII-a, a Diviziei C, **duminică, de la ora 11,00,** se dispută jocurile: FC Telecom Arad - Someșul Satu Mare (teren Micălaca) și A.C.U. Astra Trinity Arad - Minerul Sărmășag (teren Astra).

● **În Divizia D-Rowo** se dispută etapa a VIII-a. **Sâmbătă, ora 11,00:** Tricoul Roșu Arad - Crișana Sebiș. **De la ora 17,00:** Victoria Nădlac - Gloria Arad; Crișul Chișineu Criș - Păulișana Păuliș; Șoimii Pâncota - Universitatea Arad; AS Romvest - AS Jandarmeria Vladimirescu; Șiriana Șiria - Tricotaje Ineu. **Duminică, ora 17,00:** Frontiera Curtici - Șoimii Lipova.

● **În Campionatul Județean „Onoare", seria A** au loc meciurile: **duminică, ora 15,00:** Sânleani - Satu Mare; Macea - Progresul Pecica; Zimand Cuz - Șeitin; Șimand - Dorobanți; Ghioroc - AS Telecom Arad; Felnac - Bârzava; Iratoșu - Sântana. În **Seria B** se joacă **duminică** meciurile: **de la ora 11,00:** Dinamo Sebiș - Șicula; **de la ora 15,00:** Nădab - Berechiu; Gurahonț - Apateu; Țipari - Armonia Ineu; Zărand - Beliu; Șepreuș - Moneasa; Socodor - Dezna.

● **În Campionatul Județean „Promoție". Seria A: duminică, ora 15,00:** Vinga - Mailat; Frumușeni - Viitorul Săvârșin; Căpâlnaș - Arkit Arad; Cruceni - Secusigiu; Mănăștur - Munar; Ususău - Zăbrani; Sâmpetru German - Fântânele; Constructorul Săvârșin - stă. **În Seria B, duminică, ora 15,00:** Covâsânț - Glogovăț 99; Agrișul Mare - Horia; Drauț - Olari; Nadăș - Zimandul Nou; Comlăuș - Sintea Mare; **Dud - Seleuș**; Chereluș - Cermei. **În Seria C, duminică, ora 15,00:** Vârfurile - Hălmagiu; Buteni - Craiva; Bocsig - Chisindia; „U" Sebiș - Bârsa; Cil- Lunca Teulului; Hâșmaș- Gurba. Echipa din Dieci - stă.

BASCHET

● În Divizia A de baschet masculin, **sâmbătă, ora 11,30** la Sala Sporturilor, are loc meciul West Petrom Arad - CS Romradiatoare Brașov.

● În Divizia A de baschet feminin, **duminică, ora 11,30** la Sala Sporturilor, are loc meciul BC ICIM Arad - Sportul Studențesc.

HANDBAL

● **Sâmbătă, ora 13,00,** la Sala Sporturilor, în Divizia Școlară, juniori II, băieți: LPS CSȘ Arad - L.E.F.S. Reșița.

● **Duminică, ora 9,00** la Sala Sporturilor, în Divizia Școlară, juniori II, băieți: LPS CSȘ Arad - CSȘ Silcotub Zalău.

● **Duminică, ora 13,00,** la Sala Sporturilor, în Divizia Școlară, juniori III, fete: AS Avram Iancu Arad - CSȘ Drobeta Turnu Severin.

HANDBAL - JUNIORI

La sfârșitul săptămânii trecute, la Sala Sporturilor, au avut loc trei meciuri de handbal juniori. Iată rezultatele înregistrate:

Juniori II feminin

■ A.S. AVRAM IANCU ARAD-CSS DEVA 18-19 (6-8)

Pentru echipa arădeană, au marcat: Hălămar 4, Anghel 4, Covaci 3, Chindriș 3, Szabo 2, Aktur 2.

Juniori I masculin

■ LPS CSS ARAD-CSS SINTEZA ORADEA 22-25

Pentru arădeni, au înscris Peter 8, Gabor 6, Vaidasigan 5, Chindriș 1, Vitișan 1, Dărăbuț 1.

Juniori III masculin

■ AS AVRAM IANCU ARAD - LPS CSS BANATUL TIMIȘOARA 17-27 (9-12)

Pentru echipa arădeană au marcat: Țucudean 8, Anghel 5, Abrudan 2, Dima 1, Sas 1.

A. CIOLOCOI

S.C. **TERMOROH IMPEX** S.R.L.
Tehnică şi echipamente de încălzire centrală
str Brâncoveanu nr. 12 A(fosta Scărişoarei)

Oferă:
CAZANE (microcentrale)
- BERETTA (import ITALIA)
Acum 13 %
REDUCERE DE PRET
- TERMOMAX (import UNGARIA)

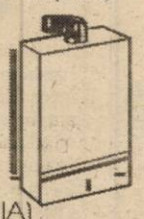

NOU *CAZANE - BUDERUS (import GERMANIA)
*PRODUSE SANITARE

Începând cu data de 1 oct. 2000 deschidem un nou magazin şi depozit în Calea Aurel Vlaicu, colţ cu Dâmboviţei (P-ţa Fortuna, lângă sediul Petrom)
Inf. la tel. 057/273780, 271828.

Preţuri . . . in cădere liberă...
MITSUBISHI TRIUM
199 000 lei*
*Cu excepţia CONNEX Adv. Preţurile nu conţin TVA

MAGAZINUL „SANITAS” -092/976769
MAGAZINUL „GOSPODARUL” (P-ta INTIM) -093/350225
MAGAZINUL „ELECTRONICA” (lângă Căminul) -093/511355

CARTOANE DUPLEX
TIPOGRAFICE
HÂRTIE AUTOCOLANTĂ
HÂRTIE ETICHETE
HÂRTIE OFFSET
HÂRTIE AUTOCOPIATIVĂ
Agresione®
GROUP ROMANIA
P.L. Arad
Str. Căpitan Ignat nr. 8A
Tel: 214432, Fax: 214442

ELECTRICA S.A. ARAD

ELECTRICA S.A. ARAD angajează:
DIRECTOR COMERCIAL
Condiţii:
- experienţă în activitatea comercială minim 3 ani;
- permis de conducere;
- domiciliul în judeţul Arad;
- cunoştinţe de limbi străine + calculator;
- noţiuni de electricitate.

MAISTRU SAU TEHNICIAN ELECTRO
- pentru lucrări de instalaţii şi reţele electrice.

Cererile însoţite de C.V. se pot depune la sediul firmei din str. Zimandului nr.3 până la data de 1 octombrie 2000. Informaţii suplimentare la tel. 252020.

ORGANIZATORI:
DIRECŢIA TÂRGURI - EXPOZIŢII A CAMEREI DE COMERŢ, INDUSTRIE ŞI AGRICULTURĂ A JUDEŢULUI ARAD
CONSILIUL JUDEŢEAN AL COLEGIULUI MEDICILOR ARAD
ASOCIAŢIA MEDICILOR STOMATOLOGI CU PRACTICĂ PRIVATĂ DIN ROMÂNIA
EXPO ARAD
AR-MEDICA 2000
Târg de medicină, aparatură medicală, stomatologie, farmacie, ortopedie, optică, protetică şi servicii conexe
11-14 octombrie 2000
Sala Sporturilor Arad
În cadrul Conferinţelor organizate la acest târg se acordă credite CMR de Educaţie Medicală Continuă.
2900 Arad, str. Mareşal I. Antonescu nr.14, tel.: 057-254052, fax: 057-250014, e-mail: expo-ccia@arad.ro
Persoană de contact: Letiţia BUIBAŞ
Mai sunt doar câteva standuri libere!
Grăbiţi-vă să vă înscrieţi!

Cooperativa de Credit Familia

CREDITE	DEPOZITE
▸ credite pentru cumpărare de locuinţe de 12,5%, 25%	1 lună.....47% pe an
▸ împrumuturi cu reţinerea garanţiei băneşti din suma acordată cu dobândă de 48% pe an.	3 luni.....49% pe an
▸ împrumuturi cu garanţie bănească cu dobândă de 36 % pe an.	6 luni.....50% pe an
	12 luni.....54% pe an

CCBP Familia Bucureşti face angajări pentru municipiu şi judeţ:
▸ inspectori credite ▸ inspectori depozite
Se solicită garanţie; preferabil experienţă.
ARAD : str. Bujteni 5 tel. 235 982
PECICA: str.Principală 6 tel. 468 505
INEU: str. Decebal 1B tel. 093-528 434
PANCOTA: str. T. Vladimirescu 98

eta - 2u computer
OFERTĂ SPECIALĂ
- Calculatoare
- Imprimante
- Retele
- Soft
- Service

CARCASĂ ATX 230W
PLACA DE BAZĂ
SIS 530, BUS 100, 512ko
AMD K6-2 500MHz
HDD 4,3GB UDMA
Placa Video 8MB Shared
FDD 3,5"/1,44MB
SOUND 16b on board
SDRAM 32MB Pc100
MONITOR 15"
TASTATURA
MOUSE + PAD
409USD + TVA
ARAD, CLOSCA 2
Tel./Fax.: 251838
INTRARE DE PE B-DUL REVOLUŢIEI

MATRIMONIALE

Doriţi căsătorie în GERMANIA? Pentru fete tinere, serioase, drăguţe, sunaţi cu încredere. Telefon 279251; 093.207.324. (24959)

ANIVERSĂRI

19 garoafe roşii, sănătate, fericire şi LA MULŢI ANI! pentru
VUG NADIA,
din Gurahonţ, din partea lui Andrei. (25512)

„LA MULŢI ANI!” o copilărie fericită pentru cel mai scump nepoţel
CONSTANTIN VALENTIN LIVIU,
din Mândruloc, la împlinirea vârstei de 12 ani, îi doreşte mătuşa Maria şi unchiul Sepi. (26119)

VÂNZĂRI APARTAMENTE O CAMERĂ

Vând apartament o cameră, dependinţe, zonă centrală. Telefon 094.559.070; 057-456183. (25928)

Vând apartament 1 cameră, central, Aleea Agnita, etaj III, 8.500 DM, ocupabil imediat. Telefon 237048. (25689)

Vând garsonieră în Micălaca, etaj IV. Telefon 288901. (25569)

Vând garsonieră, central, str. Banu Mărăcine, parter, 11.500 DM. Telefon 220411; 094. 479.830. (25520)

Vând garsonieră centrală, mobilată, 12.400 DM negociabil şi garsonieră cf. III, zona Traian, mobilată, 5.300 DM, negociabil. Telefon 095 840 947, 223392. (25749)

Vând garsonieră, zonă centrală. Telefon 252226, 092 528 186. (25271)

Vând garsonieră confort I, Alfa. Telefon 277436, seara. (26016)

Vând garsonieră mobilată, frigider, aragaz, maşină spălat, satelit, telefon, bloc contorizat, Miorita, 9.500 DM negociabil. Telefon 219187. (24752)

Vând garsonieră occidentală, et. II, Micălaca, mobilată, 9.200 DM. Telefon 281195. (24878)

Vând apartament 1 cameră, contorizat, etaj 4, Miorita, bloc 112, 11.000 DM negociabil. Telefon 092.384.967. (25203)

Vând garsonieră, confort I, Miorita, et. II, contorizat, îmbunătăţiri, preţ 9.500 DM. Telefon 289661. (25881)

Vând garsonieră (schimb cu apartament 2 camere) zona Miorita, preţ 9.500 DM. Telefon 094 267 944. (25953)

Vând convenabil apartament o cameră, et. I, zona Vlaicu. Telefon 056-124698, 092 608 324 sau Arad 237679. (25972)

Vând apartament una cameră, Grădiste, et. II. Telefon 257664, 277919. (26126)

Vând apartament una cameră, confort sporit, 50 mp, central. Telefon 237223. (26110)

Vând apartament 1 cameră, îmbunătăţit, Vlaicu. Telefon 258116, Nicoleta, zilnic. (26098)

Vând urgent garsonieră cf. I, Micălaca, zona III, recent îmbunătăţită, gresie, faianţă, telefon, balcon închis, uşă de stejar nouă, preţ 10.500 DM, negociabil. Telefon 057-279287. (26089)

Vând garsonieră cf. I, (ne)mobilată, str, Abrud, bl. 123, 8.500 DM, negociabil. Telefon 244140, 093 777 610. (26148)

Vând garsonieră cf. I, Micălaca, bl. 234, et. IV. Telefon 057-220131 sau 057-222387. (26135)

Vând garsonieră cf. I. Vlaicu, bl. Z15. Telefon 234964. (26188)

Vând garsonieră cf. I, îmbunătăţiri, Micălaca. Telefon 259521. (26196)

VÂNZĂRI APARTAMENTE DOUĂ CAMERE

Vând apartament 2 camere, Calea Aurel Vlaicu, bl. Z.24, ap. 18, et. 4/6. Telefon 253601; 093.252.366, zilnic. (25839)

Vând apartament 2 camere, et. IV, Alfa. Telefon 275336. (25867)

Vând apartament 2 camere confort I, etaj III, vedere spre mal, str. Praporgescu, nr. 13-15. Telefon 267431 după ora 20 sau 095.314.530. (25596)

Vând apartament 2 camere Micălaca, bloc 563, sc. A, ap. 18, amenajat modern, posibilitate rate. Telefon 095.605.022. (25615)

Vând apartament 2 camere, parter, bl. 505, ap. 1, multiple îmbunătăţiri. Telefon 259997. (25276)

Vând apartament 2 camere decomandat, garaj, Micălaca, bloc 729. Telefon 279923 după ora 18 sau 092.343.751. (25685)

Vând urgent apartament ultracentral, 2 camere, decomandat, str. Crişan nr. 1, sc. C, ap. 8. Telefon 237809. (25720)

Vând apartament 2 camere, semidecomandat, mobilat, bl. X27, et. I, 46 mp, preţ 14.500 DM, negociabil. Telefon 094 780 078. (25747)

Vând apartament 2 camere, Piaţa Spitalului. Telefon 252226, 092 528 186. (25271)

Vând ieftin apartament 2 camere, zona Vlaicu. Informaţii telefon 095.797.888. (25845)

Vând apartament 2 camere, et. I, bl. 132, str. Prieteniei, Piaţa Miorita. Telefon 264805. (25858)

Vând apartament 2 camere, et. I, zona III. Telefon 267793. (25897)

Vând urgent apartament 2 camere decomandat, complet renovat, zona Polivalentă. Telefon 094.523.701. (25164)

Vând apartament 2 camere, et. I, bl. P3, Podgoria, 23.000 DM. Telefon 279304. (25302)

Vând apartament 2 camere, Vlaicu, bl. A12, contorizat, parchetat. Telefon 244100, după ora 17. (25697)

Vând apartament ultracentral, îmbunătăţit, parter. Telefon 092.595.218. (25971)

Vând apartament Alfa, 2 camere decomandate, etaj 2, parchetat, gresie, faianţă, proaspăt zugrăvit, balcon închis, nemobilat - preţ 17.000 DM, mobilat - 20.000 DM negociabil. Telefon 092.876.211; 258426. (25954)

Vând apartament cu 2 camere, semidecomandat, parter înalt deasupra garajelor foarte bine întreţinut, str. Stupilor. Telefon 247106; 272011. (25951)

Vând apartament central 2 camere decomandate + bucătărie, baie, balcon acoperit, satelit, telefon, zona Podgoria, 29.000 DM negociabil. Telefon 222260 după ora 20, seara. (26006)

Vând apartament 2 camere, Piaţa Sporturilor - Polivalentă, bloc 43. Telefon 232776. (25578)

Vând apartament 2 camere, decomandate, et. I, 73 mp, Alfa, 12.000 DM. Telefon 057-282913. (26057)

Vând apartament 2 camere, decomandat, bl. 104, et. I, în Micălaca, la piciorul podului + garaj. Telefon 265384 după ora 17 sau 094 505 518. (26061)

Vând apartament 2 camere, decomandat, et. III, interfon, parchet, faianţă, gresie, Calea Romanilor, 19.800 DM, negociabil. Telefon 283125. (26055)

Vând apartament 2 camere, Grădiste, preţ negociabil. Telefon 223783. (25985)

Vând apartament 2 camere, Vlaicu. Telefon 242008. (26025)

Vând apartament 2 camere, decomandate, et. I, bl. 146, Micălaca-Miorităi. Telefon 262237. (26038)

Vând apartament 2 camere, et. II, bl. 501, Micălaca. Telefon 264998, după ora 15. (26046)

Vând apartamente 2-3 camere, Lipova. Telefon 562636. (5551438)

Vând urgent apartament 2 camere, tot confortul, preţ rezonabil, str. Ştefan Cicio Pop nr. 15, ap. 2. Telefon 093 732 519. (26116)

Vând apartament 2 şi 3 camere, str. Miorităi. Telefon 259754. (26114)

Vând urgent apartament 2 camere, 115 mp, gresie, faianţă, ocupabil imediat. Telefon 258116, Nicoleta, zilnic. (26098)

Vând (închiriez) apartament 2 camere, contorizat, foarte spaţios, amenajat deosebit, stil occidental (ne)mobilat. Telefon 278352. (26078)

Vând apartament 2 camere, bl. 330, lângă noul Supermarket, îmbunătăţit recent. Telefon 264883, 216594. (26133)

Vând apartament 2 camere, ultracentral. Telefon 276107. (26171)

Vând apartament 2 camere, et. II, Alfa. Telefon 258217. (26186)

Vând apartament 2 camere, decomandat, et. I, centru, 21.500 DM. Telefon 253326. (26189)

Vând apartament 2 camere, tot confortul în spatele Magazinului Ziridava. Telefon 255136. (26190)

VÂNZĂRI APARTAMENTE TREI CAMERE

Vând urgent apartament 3 camere, îmbunătăţit, modificat, faianţă, gresie, parchet, ne(mobilat parţial), et. 4/4, acoperiş ţiglă, pivniţă, 2 garaje, Alfa, preţ negociabil 21.000 DM. Telefon 257837; 092. 410.565.

Vând apartament 3 camere cu garaj, et. I, multiple îmbunătăţiri, Vlaicu, str. Fluturilor nr. 17, bl. 10, sc. C, ap. 7, preţ 15.000 DM. Telefon 094.763.117 sau 275884. (25863)

(Continuare în pagina 17)

(Urmare din pagina 16)

Vând urgent apartament 3 camere decomandate, 95 mp, 2 balcoane închise, bloc complet contorizat, Aradul Nou, 16.800 DM. Telefon 288346. (25680)

Ocazie! Vând apartament ultracentral trei camere, 12.000 $. Telefon 094.697.601. (25835)

Vând convenabil apartament 3 camere, str. Ion Antonescu. Telefon 214221; 092.602.920. (25846)

Vând apartament 3 camere, cf. I, et. I, decomandat, parchetat, Micălaca, bl. 562, preț 18.900 DM. Telefon 092 344 743. (25698)

Vând apartament 3 camere, parter, ultracentral, bun privatizare. Telefon 282443. (25924)

Vând apartament 3 camere, bloc Vlaicu, Piața Fortuna. Telefon 243538. (25977)

Vând convenabil apartament îmbunătățit recent, Micălaca 500, etaj III. Telefon 265018, 092.431.955. (25994)

Vând apartament 3 camere, central, et. I, construcție 1989, Bd. Revoluției nr. 10. Telefon 212372. (24991)

Vând (schimb) apartament 3 camere, etaj 3, Piața Romană, garaj, 32.000 DM, cu apartament 4 camere, etaj 1-3, sau casă zonă bună. Telefon 094.635.205; 211763. (25407)

Vând 3 camere, Alfa, îmbunătățiri, 16.300 DM. Telefon 253364. (25718)

Vând apartament 3 camere, zona Lacului. Telefon 221165. (25875)

Vând (schimb) apartament 3 camere, et. I, îmbunătățit, zona UTA, cu casă în zona Spitalului Județean sau Pârneava. Telefon 057-231412; 094.260.567. (25898)

Vând apartament 3 camere, et. I, str. Ghe. Popa bl. H6, sc. A, ap. 4. Telefon 531627, după ora 20. (25933)

Vând apartament 3 camere, 60 mp, multiple îmbunătățiri. Telefon 272468, zilnic, după ora 17. (26054)

Vând apartament 3 camere, Vlaicu, bl. Z5, et. III, cf. I. Telefon 265384 după ora 17 sau 094 505 518. (26061)

Vând apartament 3 camere, mobilat, et. I, Podgoria. Telefon 280791. (26125)

Vând apartament 3 camere, semidecomandat, Făt Frumos. Telefon 257664, 246808. (26126)

Vând apartament 3 camere, zona Aradul Nou. Telefon 288019, după ora 17. (26104)

Vând apartament 3 camere, în asociație, zona Romanilor, suprafața 185 mp. Telefon 210740. (26101)

Vând urgent apartament 3 camere, îmbunătățit, 14.700 DM, negociabil, Alfa. Telefon 277482. (26143)

Vând apartament 3 camere, et. I, ocupabil, zona Micălaca-Orizont. Telefon 562505. (26250)

Vând apartament 3 camere, str. Hațeg, zona Vlaicu, 12.000 DM. Telefon 095 782 505. (26175)

VÂNZĂRI APARTAMENTE PATRU-CINCI CAMERE

Vând (schimb) apartament 4 camere, bloc cărămidă, zonă liniștită, etaj 4, ultracentral. Telefon 252983. (25540)

Vând apartament ultracentral (zona Ziridava) 5 camere, 215 mp, 2 intrări, etaj I (casă). Numai oferte serioase! Telefon 094. 784.443. (25004)

Vând 4 camere, str. Horia, îmbunătățit, 55.000 DM. Telefon 253364. (25718)

Vând apartament 4 camere, ultracentral, asociație, garaj, boxă, confort sporit. Telefon 057 - 235679. (25088)

Vând urgent apartament 4 camere, decomandat, A. Vlaicu, bl. Z.25, sc. D, ap. 1. Telefon 514091. (25525)

Vând apartament 4 camere, str. Horia. Telefon 252226, 092 528 186. (25271)

Vând apartament 4 camere + garaj, 215 mp, Malul Mureșului, 80.000 DM. negociabil. Telefon 093.366.175. (25801)

Vând apartament ultracentral, mobilat (sau nu), occidental, 4 camere, 2 balcoane, et. II. Telefon 287197 sau 283776. (25507)

Vând apartament 4 camere, decomandat + garaj, bl. I-3, et. I, Calea Aurel Vlaicu. Telefon 276862; 093.268.380. (25849)

Vând sau schimb cu 3 camere, apartament cu 5 camere, et. I, zona Miorița. Informații telefon 260558, 260239. (25061)

Vând 4 camere, Horia, decomandat, semimobilat, balcon, contorizat. Telefon 255393. (25799)

VÂNZĂRI CASE

Vând casă 4 camere, dependințe, gaz, canal, 1.000 mp, 70.000 DM, Micălaca, str. Vrancei nr. 38A. Telefon 262605. (26066)

Vând casă cu grădină mare, Barațca nr. 671, la șosea. Telefon 253601. (25839)

Vând casă foarte mare 1500 mp, cu depozite Aradul Nou, preferabil complex hotelier, en-gros, producție, etc, toate utilitățile sau schimb cu casă 3-4 camere + diferență. Telefon 092.207.518; 289989. (26005)

Vând casă în Galșa. Informații telefon 466723. (26096)

Vând sau schimb casă la Secusigiu, cu apartament în Arad, ofer diferență, accept variante, preț 10.000 DM. Telefon 279303; 092.281.095. (25084)

Vând casă mare (2 apartamente) Mioriței. Telefon 251042; 094.397.419.

Vând jumătate casă, intrare separată. Telefon 251042; 094. 397.419.

Vând urgent casă 2 familii, tot confortul, grădină, anexe, Gai. Telefon 057-287633. (25619)

Vând urgent casă, anexe, teren, 3.000 mp, pe deal, renovată 1998, Șiria, str. I. Rusu Șirianu nr. 171. Telefon 094 545 778. (25658)

Vând convenabil casă în Macea. Informații Sântana, telefon 462253. (3031439)

Vând sau schimb + diferență, casă 4 camere, toate facilitățile, teren 1500 mp, în Vladimirescu, str. Vasile Roaită, nr. 59. Telefon 514263. (25676)

Ocazie! Vând urgent cu doar 13.000 DM, casă 3 camere, Biserica Sârbească. Telefon 277027. (25701)

Vând vilă nouă, str. M. Eminescu, toate facilitățile, preț 150.000 $, negociabil. Telefon 094 183 917, 253708. (25713)

Vând casă, zonă centrală, singur în curte, 58.000 DM. Telefon 222373. (25744)

Vând case pe străzile Făt Frumos și Gh. Doja. Telefon 252226, 092 528 186. (25271)

Vând casă în Macea, 3 camere, preț convenabil. Telefon 057/536235. (25775)

Vând casă Păuliș în deal, posibilități locuit 2 familii, privatizare, turism comercial, sănătate. Telefon 230170. (25886)

Vând casă în cartierul Pârneava, ocupabilă imediat. Telefon 221622. (25887)

Vând casă 3 camere, curte acoperită (total 400 mp), trifazic, apă, canal, telefon, baie. Telefon 094.523.701. (25164)

Vând casă 4 camere, baie, dependințe, garaj, curte, grădină, gaz metan, str. Ștefan cel Mare, nr. 30. Telefon 094.874.634. (25902)

Vând casă Chișineu Criș, str. G. Coșbuc, nr. 40, preț convenabil. Telefon 520202 după ora 20. (3031245)

Vând casă modestă cu grădină mare, 2700 mp, str. Nouă, nr. 62, Gai. Telefon 251100. (26023)

Vând sau schimb cu apartament 2 camere + diferență, casă în Sânicolaul Mic, toate utilitățile, preț negociabil. Telefon 288447. (26030)

Vând casă 3 camere, bucătărie, baie, la șoseaua principală, grădină 32 arii, 150 pomi fructiferi + vie, preț 18.000. DM, Covăsânț nr. 363. (25518)

Vând casă spațioasă, pivniță mare, pod, gaz metan, încălzire centrală, telefon, satelit, curent trifazic, str. Coșbuc nr. 12A. Telefon 057-257335, 095 600 536. (25735)

Vând vilă stil occidental, Aradul Nou. Telefon 287197 sau 283776. (25507)

Vând casă, grădină, intrare în 2 străzi, str. Constanța nr. 8. Telefon 266015, orele 16-20. (25644)

Vând casă mare, 3.400 mp, stil occidental, tot confortul, spațiu amenajat pentru comerț - carmangerie, Sâmbăteni, loc la șoseaua principală. Telefon 216092. (23491)

Vând casă, comuna Șeitin, str. V. Alecsandri, nr. 1. Relații telefon 411192. (25087)

Vând urgent casă în Sânicolaul Mic, 980 mp, 15.000 DM și în Pâncota, 1800 mp, 3 minute centru, trifazic, 23.000 DM. Telefon 288713, după ora 20. (25005)

Vând casă, în comuna Vărădia nr. 231. Telefon 092 989 073, 417127. (26058)

Vând (schimb) casă de vacanță, în Covăsânț, pe deal. Informații telefon 092 231 265. (26053)

Vând casă cu 2 apartamente, complet: curte, grădină, garaj, cartierul Funcționarilor. Telefon 221023.

Vând casă Grădiște, 4 camere, bucătărie, baie, grădină, 39.000 DM. Telefon 257242, 094 557 734. (26037)

Vând casă în Sebiș, str. Deltei nr. 19. Informații în localitatea Moneasa, telefon 439126, familia Groza. (25949)

Vând urgent casă cu etaj, Grădiște. Informații sâmbătă, telefon 220182. (25860)

Vând casă 4 camere, baie, încălzire proprie, comuna Iratoș. Telefon 240944. (26129)

Vând 2 case în Sântana. Informații telefon 462766 sau 094 122 727. (3031445)

Vând casă mică cu loc pentru construcție, Micălaca, apă, gaz, canalizare, 600 mp. Telefon 092 857 550. (26084)

Vând casă, str. Maximilian, Micălaca. Telefon 260432, 092 313 308. (26158)

Vând casă (cartierul Funcționarilor), grădină, garaj, magazin stare funcționare, 2 intrări + bun privatizare. Telefon 230401. (26146)

Vând casă 4 camere + anexe, grădină mare, toate utilitățile, str. Gladiator nr. 26, Subcetate, negociabil. Telefon 057-284122, după ora 17. (26152)

OCAZIE! Vând urgent casă nouă, locuibilă, în Sântana, foarte ieftin. Telefon 462777, 278497. (26191)

Vând casă mică, în Aradul Nou. Telefon 286871. (26182)

De vânzare casă mare, toate facilitățile și încălzire centrală pe gaz în Arad, str. Caisului nr. 20 (zona Indagrara), preț 45.000 DM, negociabil. (26202)

Vând casă 2 camere + bucătărie și anexe, cablu TV, apă curentă, telefon, Miniș nr. 5. Accept plata în 2 rate. Telefon 461658. (26234)

VÂNZĂRI SPAȚII

Vând gheretă în funcțiune, vad comercial bun, Alfa. Telefon 094.773.746. (25821)

Vând urgent gheretă Piața Miorița, posibil orice activitate. Telefon 094 669 443. (25722)

Vând (închiriez) SPAȚII COMERCIALE (producție). Telefon 092.621.961. (25817)

Vând (închiriez) spațiu comercial 900 mp, toate dotările. Telefon 094.798.000. (25566)

Vând spațiu comercial strand, 20.000 DM negociabil. Telefon 095.421.678. (25568)

Vând urgent spațiu comercial sau producție 540 mp, în Șiria. Telefon 094 545 778. (25658)

Vând afacere - S.C. în activitate + spațiu. Informații telefon 267553. (24851)

Vând urgent 7200 mp teren și casă execelent pentru privatizare firmă română sau străină. Relații Felnac, telefon 411192. (25387)

Vând gheretă pentru demontare, suprafața 54 mp, Piața Catedralei. Telefon 094 784 497. (26212)

Vând SPAȚIU COMERCIAL - zonă centrală. Telefon 093. 253.651. (26264)

VÂNZĂRI TERENURI

Vând TEREN INTRAVILAN, 685 mp, str. Prometeu nr. 2, utilități la stradă, 11.000 DM, posibil rate. Telefon 092 239 242.

Vând 900 mp, loc casă, str. Faurilor, nr. 66, Gai. (25210)

Vând teren ultracentral, pentru construcții sediu firme, eventual construcții în asociație. Telefon 281110, 273083. (25869)

Vând un ha pământ în spatele Serelor. Telefon 276003. (26049)

Vând 6,20 ha de pădure în Curtici. Telefon 250195. (26159)

Vând 5 ha pământ arabil în localitatea Vladimirescu. Telefon 092 424 574. (3031247)

Vând loc de casă 500 mp, Aradul Nou. Telefon 286871. (26182)

Vând 819 mp teren viran. Telefon 258217. (26186)

VÂNZĂRI AUTO

Nu-ți mai fă griji, CAUCIUCURILE de care ai nevoie, sunt la mine, IEFTINE și BUNE, toate dimensiunile, cu garanție, aduse din GERMANIA. Telefon 259339; 094. 706.321. (23366)

Vând Opel Rekord, stare bună, CIV, numere noi. Telefon 243443, 093 458 640. (25636)

Vând Ford Escort, an 1989, recent adus, suspensie sport, trapă, 2.200 DM, negociabil. Telefon 057-258415. (25762)

Vând autobus Setra, 52 locuri, 1980, 17.000 DM; VW Golf D, 1985, 2 uși, 2.000 DM. Telefon 280811. (25262)

Vând Audi 100, Diesel, model 1978 sau schimb cu Dacia + diferență. Telefon 094.627.009; 242089. (25792)

Vând Dacia 1310 Break, an 1989 și Dacia 1310, an 1985, după reparație capitală. Telefon 274157. (25790)

Vând Austin Maestro, fabricație 1985, stare impecabilă, preț negociabil. Telefon 284964; 094.868.568. (26255)

Vând autodubă IVECO 3,5 tone. Telefon 093.253.651. (26264)

Vând Opel Kadett 1600 Diesel, înmatriculat, persoană fizică, CIV, verificare, preț negociabil. Informații telefon 266891. (25825)

Vând motor Saviem după RK. Telefon 095.527.383. (25876)

Vând microbus Mercedes MB100. Telefon 057-236707, după ora 18. (24927)

Vând Fiat Ducato motor Diesel 2500, pentru transport. Telefon 259891. (25702)

Vând tractor U 650, stare perfectă. Informații localitatea Adea nr. 417, jud. Arad. (25903)

Vând Mazda 626 cu 5 uși, stare foarte bună. Telefon 094.874.634. (25902)

Vând Opel Kadet Diesel, an fabricație 1987. Telefon 562427. (5551436)

Vând TV autoutilitară motor Brașov și punte spate SR (Carpați) completă, preț convenabil. Informații localitatea Rănușa, nr. 128. (2915069)

Vând Dacia 1300 din 1983, stare bună. Telefon 264340 după ora 14. (25960)

Vând Dacia 1310, an 1993, preț 2.900 DM. Telefon 095. 787.388. (25996)

Vând autoutilitară TV în stare bună. Telefon 468599. (4873550)

Vând VW Transporter, 1991, 2.4 Diesel. Telefon 411293 - seara; 094.706.913. (26012)

Vând Dacia 1300, 1980, 800 DM. Telefon 277412. (26027)

Vând VW Passat Diesel și tractor 445. Telefon 464398. (26035)

Ocazie unică! Vând Peugeot 405 SRI stare excepțională, înmatriculat persoană fizică, injecție, catalizator, 1989, 6.200 DM negociabil. Telefon 262610; 093.466.548. (26072)

Vând Dacia 1310 Break, an fabricație 1989, stare bună, preț 2.000 DM. Telefon 219052 sau 094 207 453. (25643)

Vând autobasculantă GMC '86, 6.000 cmc, stare excepțională. Telefon 216092. (23491)

Vând Opel Astra 1992, 1,6; Opel Astra, 1993, 1,7; Dacia 1310, 1992, înmatriculate, prețuri negociabile și avantajoase. Telefon 094 631 018, 094 762 209.

Vând camion Saviem dubă 8 t, cu trapă hidraulică de încărca-re. Telefon 054-711734. (26071)

Vând mașină Travi, înmatriculată persoană fizică, 4,5% consum, preț negociabil. Localitatea Beliu, telefon 282. (26069)

Vând Dacia 1310, din 2000. Telefon 264998, după ora 15. (26046)

Vând urgent Renault 19 Chamade, an 1991, persoană fizică, extrase. Telefon 235714, 222890. (26065)

Vând camion Mercedes 811, sarcină utilă 3,5 t, dubă izotermă 25 mc, 6.000 DM. Telefon 246402. (26099)

Vând Opel Ascona C Diesel, 1983, înmatriculat p.f., V.T. 2002, 3.300 DM, negociabil. Telefon 094 645 965. (26127)

Vând tractor U650. Vladimirescu, str. Vasile Roaită nr. 51, județul Arad. (26083)

Vând Dacia 1300, STAS, fabricație 1981, 57.000 km. Telefon 234286. (26149)

Vând VW Passat benzină, cu numere de Germania; Renault 21 Nevada Diesel, neînmatriculat; Renault 21 Nevada benzină, înmatriculat. Telefon 094 680 000. (26140)

Vând instalație gaz auto. Telefon 274909. (26139)

Vând Renault 21, an 1992, neînscris, localitatea Șimand, telefon 136A. (3031244)

Vând talon ARO 243, an 1985, cutie viteză cu reductor, punte spate și grup față, complete. Telefon 420974. (2915071)

Vând urgent Dacia tip Canada 1986, stare excelentă. Telefon 092.250.570. (26178)

VÂNZĂRI ELECTRO

Vând televizor color, video, combină frigorifică, mașină spălat, cuptor microunde. Telefon 266414. (25764)

Vindem: VITRINE frig, CAMERE frig, DULAPURI frig; garanție. Telefon 281384 orele 8-18. (23930)

Vând frigider Zil, 240 lt, 1.500.000 lei fix și congelator Arctic, 5 sertare, 2.300.000 lei, fix. Telefon 259614, 094 618 385. (26211)

Vând televizoare color, cu multe programe, între 100 și 200 DM. Alfa, bl. 47, sc. B, ap. 18. Telefon 093 449 756. (25819)

Vindem diferite TELEVIZOARE COLOR stereo, diagonala 58-70 cm. Telefon 280260. (26045)

Vând MONITOARE 17 inch Dell și TASTATURI NOI, pentru PC. Telefon 280260. (26045)

Vindem COMPUTERE 486 IBM 100 MHZ complet, 2.500.000 lei. Telefon 280260. (26045)

Vând computer Pentium I 100 MHz 16 RAM cu monitor de 17, complet. Telefon 280260. (26045)

Este momentul să investiți pentru timpul și odihna dumneavoastră!!! MAȘINI DE SPĂLAT AUTOMATE nemțești (firme recunoscute) de la 1.500.000 - 3.500.000 lei. Cu garanție! Telefon 094.706.321; 259339. (24319)

Numai 120 Watt pe oră consumă FRIGORIFICELE nemțești, de calitate. Vi le oferim: FRIGIDERE, CONGELATOARE, COMBINE, LĂZI, la prețuri de la numai 1.000.000 la 3.500.000 lei. Cu garanție! Telefon 094.706.321; 259339. (24319)

Un TELEVIZOR COLOR costă de 5 ori mai mult decât televizorul ce vi-l oferim, la aceeași calitate a imaginii și aceleași dotări. Cu garanție! Telefon 094.706.321; 259339. (24319)

Stop! VIDEO RECORDER import occident, 4 programări, ceas afișaj electronic, la numai 1.300.000 lei, cu garanție. Telefon 094.706.321; 259339. (24319)

Vând CASE MARCAT FISCALE și CÂNTARE ELECTRONICE, omologate. Telefon 272727; 281188. (f.)

Vând mașină spălat automată, cuptor microunde, televizor color, garanție. Telefon 284604 (24923)

Vând TV COLOR, diferite modele, Phillips, Nokia, Sony, etc, Planar, 100 Hz, imagine în imagine, meniu, etc. Telefon 289456, 092 239 242.

Vând televizor garanție telecomandă 1.500.000 - 2.500.000 lei. Telefon 219365, 093.380.028. (25600)

Vând televizoare color 51-71 cm, teletext, telecomandă. Telefon 264004. (25622)

Vând TELEVIZOARE COLOR 1.000.000 - 1.500.000 lei, 6 luni garanție. Telefon 244904 orele 9-17. (24384)

Vând calculatoare, imprimante, xeroxuri, prețuri începând de la 150 DM. Telefon 242089; 094.627.009. (25792)

Vând mașini spălat automate, uscător rufe, combine frigorifice, televizoare color, garanție. Telefon 251392. (25843)

Vând vitrină frigorifică orizontală și verticală, ladă frigorifică și cântar electronic. Telefon 514645, 094.787.523. (25943)

Vând urgent vitrină frigorifică pe orizontală 1,30 de Elco Lipova, vizibilă la Patiseria de pe Revoluției nr. 20 sau informații telefon 265005, 275067, seara. (26019)

Vând combină muzicală Ficher cu CD și boxe, cu garanție. Telefon 289667. (23641)

Vând vitrină frigorifică de 700 lt, pe orizontală, 1 an garanție. Telefon 274118. (23641)

Vând video în stare de funcționare, 50 DM. Telefon 289667. (23641)

Vând amplificator 2x100W. Telefon 274118. (23641)

Vând piese de schimb pentru orice tip mașină spălat automată. Telefon 274118. (23641)

Vând mașină spălat automată fabricație 1998-1999, cu un an garanție, la preț mic, Boch, Siemens. Telefon 274118. (23641)

Vând combină frig Boch, cu 1 an garanție. Telefon 289667. (23641)

(Continuare în pagina 18)

(Urmare din pagina 17)

Vând congelator cu sertare Privileg, 1 an garanție. Telefon 274118. (23641)

Vând ladă frigorifică Phillips, cu 1 an garanție. Telefon 289667. (23641)

Vând TV color Philips, cu garanție. Telefon 274118. (23641)

Vând aspirator Philips și cuptor cu microunde. Telefon 289667. (23641)

Vând xerox Konica 1020 automat A3/A4 și Sharp 5+8300, stare bună. Telefon 280802; 093.833.880. (25829)

Vând diferite TELECOMENZI pentru televizor (170.000 lei); VIDEO, satelit, componente electronice. Telefon 092. 368.868; 095.794.894. (24825)

Vând instalație taxi: ceas, stație Harry, antenă, 250 DM. Telefon 057-231412, 094 260 567. (25898)

Vând frigider, congelator, vitrină frig, ladă frig, cu garanție 1 an. Telefon 220926. (26151)

Ocazie! Congelator 4 sertare și frigider Arctic în stare excepțională. Telefon 254720. (26201)

Vând EXPRESOURI CAFEA, profesionale, prețuri foarte bune. Telefon 092 962 123. (26204)

VÂNZĂRI DIVERSE

Vând OȚEL BETON, diametru: 6, 8, 10, 12, 7.700 lei/kg; ȚIGLĂ FABRICATĂ SIGHIȘOARA, 5 modele, 5.400 lei/ buc; TERASIT, PRAF MARMORĂ, MOZAIC, 850 lei/kg, PLĂCI MARMORĂ, 1 cm grosime, 350.000 lei/mp, negociabil. Informații Mâsca nr. 33A, telefon 093 817 690, 093 155 375. (26111)

Vând FIER BETON 8.500 lei/kg., str. Independenței nr. 7, Bujac. Telefon 273785. (25555)

Vând PLASĂ GARD ZINCATĂ, toate dimensiunile; CUIE; PLASĂ RABITZ; TABLĂ ZINCATĂ 0,4; SÂRMĂ NEAGRĂ și ZINCATĂ, OȚEL BETON, COTURI, BURLANE, ELECTROZI SUDURĂ, str. Vrabiei, nr. 4. Telefon 289997. (22019)

Vând en-gros detergent „IDEAL", sodă rufe parfumată și săpun rufe parfumat. Str. Vrabiei, nr. 4. Telefon 289997; 094.558.552. (26107)

Vând ROLETE PLASTIC import și ROLETE LEMN. Telefon 059-478503. (26103)

Vând cazan încălzire centrală gaz metan „Junkers Bosch" sigilat, preț bun. Telefon 267309. (25745)

Vând termoteka Nectra Turbo, Bereta, Ariston; boilere pe gaz și convectoare. Telefon 253973. (25926)

Vând FĂINĂ, import UNGARIA, calitate foarte bună, BL 55 și 1/1. Telefon 094 507 265, 057-275779. (26225)

Vând dormitor vechi, din lemn de lămâi (peste 110 ani), 4.000 DM. Telefon 057-464205. (26218)

Vând mobilă, electronice, uz casnic, second hand. Telefon 06021410151 Germania. (25948)

Vând MOBILIER MODERN, nou, executat cu materiale din import: BUCĂTĂRII de la 4.500.000 lei; BIBLIOTECI, de la 6.500.000 lei, DORMITOATE, de la 7.500.000 lei etc. Telefon 256769, 092 239 242. (25303)

Vând BOLȚARI, ZGURĂ și BETON, BORDURI, PAVELE, etc. Telefon 095.634.885. (23869)

Vând dispozitive de remorcare, omologate. Telefon/fax 059-372528. (24207)

Vând garaj metalic în cartierul Alfa. Telefon 092.876.211. (25545)

Vând LEMNE FOC, BALAST, NISIP, la domiciliu. Telefon 214010. (25670)

Vând sare la saci, cantități mari. Telefon 059 - 144334; 094.169.671. (24705)

Vând BCA, ciment, var, țiglă, sub prețul pieței. Telefon 094.524.456; 054-211807. (f. 1462616)

Vând LEMNE FOC, NISIP, BALAST, la domiciliu. Telefon 245248. (25678)

Vindem cărămidă nouă, la Curtici, 1.000 lei/bucata. Telefon 095.879.234. (25687)

Vând LEMNE FOC, NISIP, BALAST, domiciliu. Telefon 277027. (25678)

Vând garaj autorizat lângă blocul X15, preț acceptabil. Telefon 288346. (25680)

Vând colțare, canapele extensibile, fotolii, toate noi. Telefon 264892, 094 478 639. (25755)

Ocazie! Vând bijuterii deosebite din aur alb+galben, 18 K, 20 DM/g și societate înființată în 1999, fără activitate, bilanț zero. Telefon 094.249.995; 219395. (25794)

Vând firmă cu activități multiple, preț informativ 600 DM. Informații telefon 093.226.736, orele 20-22. (25773)

Vând cățel Dog-German Arlechin, 4 luni, vaccinați și deparazitați, preț 90 DM. Telefon 210181 sau 094.277.421. (25808)

Vând mobilă sufragerie, 11 milioane, negociabil. Telefon 277260. (25906)

Vând ROLETE PLASTIC import, 250.000 lei/mp și ROLETE TEI 600.000 lei/mp. ORADEA, telefon 059-460315; 095.827.725. (24881)

Vând: convector, combină frig, covor, uscător păr, pălării, TV color, mașină spălat, boilere gaz, camionetă carosată, perne, plapome, spălător inox, bicicletă, cuptor gaz etc. Telefon 289693. (25909)

Vând cazan pe gaz, miniterm 25. Telefon 286744, 092. 690.350. (25880)

Vând lambriuri 46.000 lei/mp, parchet 120.000 lei/mp, grinzi brad. Telefon 220427. (25932)

Vând la preț avantajos, garaj în Vlaicu. Telefon 092.276.839; 092.407.883. (25983)

Vând recamier unicat cu ladă, sertar mare, compartiment pentru papuci, stare foarte bună. Telefon 237223. (25990)

Vând garaj autorizat, Micălaca 500. Telefon 265018; 092. 431.955. (25994)

Vând mobilă de bucătărie, din lemn natur. Telefon 222220. (25292)

Vând congelator 5 sertare; mașină de cusut Singer. Telefon 253313. (25578)

Vând EUROBOLȚARI termoizolanți cu certificat calitate 300x250x200 la 5.300 lei/buc; 1mc-370.000 lei. Telefon 281491; 092.381.750. (24926)

Vând paie de grâu și orzoaică. Informații telefon 057-412183; 094.607.228. (25918)

Vând foarte avantajos garaj demontabil. Telefon 271912. (25649)

Vând firmă, rafturi și pulturi pentru magazin. Telefon 256263, orele 8-17. (25581)

Vând tălpi pantofi din PVC și TR, modele și prețuri fără concurență, str. Mărășești nr. 55. Telefon 212158. (26080)

Vând aparat de sudură, robot pomire. Telefon 271895. (25779)

Vând suport pentru torturi „Universal". Telefon 263053. (25893)

Vând struguri „Mustoasă". Telefon 467269. (25967)

Vând butoaie stejar 30-50 lt. Telefon 279940, 221973. (25955)

Vând congelator Arctic 5 sertare, masă sufragerie Drobeta, 6 scaune tapițate. Telefon 252508. (26040)

Vând utilaje carmangerie (sprit și cuter). Telefon 231906. (26018)

Vând 2.500 kg floarea soarelui. Telefon 057-534157. (26015)

Vând casă 3 camere; căsuță 4/5 din lemn, demontabilă; banzic, abricht. Sat Horia nr. 594. (25989)

Vând mașini cusut, aspiratoare, televizoare, biciclete, telefoane robot. Telefon 279582. (20675)

Vând armă de vânătoare calibru 12/2, italiană, Bock, stare foarte bună, an 1994. Telefon 095 317 785. (26085)

Vând garaj autorizat Alfa, bl. 41-43. Telefon 272676, 258233. (26102)

Vând bulbi de lalele pentru forțat și bulbili. Telefon 094 773 386. (26124)

Vând podele brad uscate, 90.000 lei/ mp; șipci pervaz 5.000 lei/ ml. Telefon 095 784 360. (0360418)

Vând garaj metalic demontabil, înalt, cu canal. Informații telefon 253382. (26147)

Vând haină vulpe polară 3/4 și brățară aur 12 gr. Informații telefon 253382. (26147)

Vând moară de despuiat porumb. Telefon 094 764 898. (26157)

Vând bibliotecă, măsuță, 2 fotolii, canapea, masuță termopan. Telefon 277094. (26155)

Vând mașină universală tâmplărie, banzic, circular. Telefon 057-272870. (26167)

Vând ieftin diferite piese mobilă, mașină cusut Ileana. Telefon 231418. (26192)

Vând urgent cazan cu boiler pentru încălzire centrală pe combustibil solid și lichid. Informații telefon 057-261430. (26176)

Vând canapea extensibilă din piele neagră, model deosebit. Telefon 278352. (26170)

Vând rochii de mireasă noi, import Austria și haine second hand. Telefon 251735. (26269)

CUMPĂRĂRI TERENURI, IMOBILIARE

Cumpăr loc casă Subcetate, aproximativ 900-1.000 mp. Telefon 253646; 255742; 094.552.161. (25482)

Cumpăr apartament 2 camere, zona Alfa, exclus et. IV, ofer 10.000 DM în două rate, 6.000 DM avans + 4.000 DM rata. Telefon 210181 sau 094. 277.421. (25808)

Cumpăr apartament 3 camere, confort I, decomandat, vedere pe 2 părți, lojă, geam la baie, et. I-III, în centrul Alfei. Ofer 12.000-15.000 DM. Telefon 092. 826.592. (25874)

Cumpăr contract Recons, 3-4 camere, central, ultracentral. Telefon 095.258.627. (25923)

Cumpăr apartament 2 camere, ofer 7.000 - 9.000 DM. Telefon 094.258.950. (25092)

Cumpăr apartament 2-3 camere, eventual Samantha, str. Praporgescu, cu vedere spre Mureș. Telefon 092 494 568. (26137)

CUMPĂRĂRI AUTO

Cumpăr Dacia 1310, fără talon. Telefon 242000, după ora 20. (25913)

CUMPĂRĂRI DIVERSE

Cumpăr PORCI GRAȘI localitatea MÎSCA, nr. 307, preț 25.000 lei/kg. Telefon 057 - 531497, 094.774.649. (25614)

Cumpăr tăurași de la 150 - 500 kg, preț negocibil. Telefon 094.126.038 sau 094.626.924. (3031441)

Cumpăr tăurași peste 150 kg. Telefon 254832. (25725)

Cumpăr acțiuni SIF Banat Crișana. Telefon 092.922.339. (25334)

Cumpărăm SORG de calitate, recoltat până în 20 septembrie. Telefon 094 573 813. (21895)

Cumpăr acțiuni: Astoria, Arbema, Aralia, Bat, Feroneria, Lipomin, Victoria, Remat, Pâncotas, SIF Banat-Crișana. Telefon 094.787.054. (25941)

Cumpăr porumb și grâu. Telefon 094 772 259, 095 258 562, 095 527 383. (21422)

Cumpăr acțiuni SIF Banat Crișana, Armopan, Victoria. Telefon 092 308 389. (25358)

Cumpăr PIEI OVINĂ cu plata pe loc, str. Zimbrului nr. 23. Telefon 287795. (26063)

Cumpăr ambalaj Coca-Cola, navete + sticle, 20.000 lei, plata pe loc. Telefon 259497. (26123)

CERERI ȘI OFERTE DE SERVICII

SOCIETATE COMERCIALĂ angajează BĂIEȚI pentru SPĂLĂTORIE AUTO. Telefon 280110. (26092)

Angajăm GESTIONAR-MAGAZIONER, studii medii, experiență anterioară, seriozitate și disponibilitate la efort. Telefon 287060, între orele 12.30-15.30. (26213)

„ANCOR CONFEX" (str. Artileriei, nr. 1, poarta 2 ARIS), angajează CONFECȚIONERE textile și CĂLCĂTORI cu experiență, salarizare avantajoasă. Telefon 256585, 256682. (25121)

SC „WEST HOUSE MODUL" SA angajează următoarele categorii de personal: INGINER industria lemnului, având cunoștințe de proiectare pe calculator și cunoștințe de limbă engleză sau germană; TÂMPLARI calificați; ZIDARI calificați. Informații la telefon 057-466647, zilnic între orele 7-17. (360417)

STYL BRUNA angajează MUNCITOARE mașină de subțiat fețe încălăminte, salariu 1.900.000 lei, în mână. Telefon 281291. (25901)

„ZADE" angajează CONFECȚIONERE. Telefon 272668. (26007)

ANGAJĂM personal pentru cusut fețe încălțăminte la domiciliu. Telefon 278785; 092.973.109; 092.936.320; 093.779.304. (26042)

IZOSTAR angajează ZIDARI și ZUGRAVI, str. Peneș Curcanul. Telefon 256343. (25728)

FIRMĂ MIXTĂ cu producție pentru export USA angajează SPECIALIȘTI pentru lucrări de precizie pentru mașini de găurit în coordonate (micromat). Telefon 514944, orele 8-16. (25834)

TULIPAN MODE încadrează urgent CONFECȚIONERI mașină, CROITORI pentru sal de croi. Telefon 213382. (25916)

SOCIETATE COMERCIALĂ angajează BUCĂTARI ȘI AJUTORI BUCĂTARI cu experiență. Telefon 094 785 499, 094 144 003. (25896)

Angajăm ABSOLVENTĂ de liceu economic sau studii superioare economice. Telefon 093 440 302. (26056)

Noua firmă „GABBIANO IMPEX", producătoare fețe încălțăminte, angajează MUNCITORI CALIFICAȚI pentru croi și MAȘINISTE, salarizare deosebită. Telefon 281011, Școala UCECOM. (26067)

Angajez VÂNZĂTOARE CALIFICATĂ. C.V. Alimentara Aradul Nou. Telefon 095 528 902. (26060)

Angajăm INSTALATORI SANITARI cu experiență în cupru și henco, cu scule proprii, salariu foarte avantajos. Telefon 057-272252. (26118)

Angajez BRUTAR COCĂTOR. Telefon 211564, 094 159 379. (26144)

„MOBILA ȘI BINALE" angajează TEHNICIAN și CROITOREASĂ la atelier tâmplărie. Telefon 514901. (26138)

Angajez VÂNZĂTORI (VÂNZĂTOARE) stradali legume-fructe. Telefon 272270. (26130)

Angajăm urgent VÂNZĂTOARE pentru alimentară, condiții avantajoase. Telefon 254832. (26154)

PRIMĂRIA COMUNEI PĂULIȘ organizează, în data de 10 octombrie 2000, concurs în vederea ocupării postului de AUDIT cu 1/2 normă. Condiții: studii superioare economice, vechime minim 5 ani în activități bugetare. Telefon 565101. (26166)

„TRANS PREST", str. Pădurii nr. 115, telefon 092 887 690 sau 211520 angajează BĂIEȚI pentru spălătorie auto. (26162)

FIRMĂ GERMANĂ dorește să angajeze SPECIALIȘTI SOFTWARE. Oferă salariu atractiv într-o atmosferă destinsă. Telefon 279009. (26168)

FIRMĂ STRĂINĂ angajează AGENȚI COMERCIALI. CONDIȚII: experiență în domeniu, seriozitate, studii medii. Telefon 285203, 095 420 560. (26184)

FIRMĂ STRĂINĂ angajează 10 TÂMPLARI. CONDIȚII: experiență în domeniu, seriozitate, vârsta între 23-40 ani. Telefon 285203, 095 420 560. (26185)

TOP SECURITY Arad, Piața Sârbească nr. 1, telefon 281410, 280228, angajează PERSONAL PAZĂ, posesor câine de pază. (26198)

Angajez muncitori pentru SPĂLĂTORIE AUTO. Telefon 057-212684, 095.596.619. (26223)

SOCIETATE COMERCIALĂ angajăm CONDUCĂTORI AUTO, transport internațional. Telefon 276629. (26242)

Angajez SPĂLĂTORI AUTO. Arad, str. Pădurii nr. 147. (26264)

PRESTĂRI SERVICII

Școala CARMEN A, B, C, D, E, primește înscrieri, Victoriei, 88. Telefon 255445. (25258)

Execut garanțial: FAIANȚĂRI, GRESIERI, ZUGRĂVELI, TAPETĂRI, VOPSITORII, GLETUIELI. Telefon 220706.

„ANA-FRIG" repară garanțial, la domiciliu; FRIGIDERE, CONGELATOARE. Telefon 210420. (26141)

Cursuri limba ENGLEZĂ - începători (primii 10 înscriși - gratuit). Telefon 092.257.420. (26016)

FIRMĂ SPECIALIZATĂ montează: PARCHET LAMINAT, parchet, podele (VINDEM). Telefon 095 258 603. (25709)

FIRMĂ reparăm prompt, la domiciliu, FRIGIDERE, CONGELATOARE, garanțial. Telefon 262967. (26077)

Reparăm: FRIGIDERE, CONGELATOARE la domiciliu, garanție 6-12 luni. Telefon 243765; 094.867.352.

Execut confecții metalice (BALCOANE etc.). Telefon 263053, zilnic. (25893)

SOCIETATE COMERCIALĂ oferim servicii către PERSOANE FIZICE și JURIDICE cu garanție: MENAJ-CURĂȚENIE, ÎNGRIJIRE COPII BOLNAVI, HANDICAPAȚI, ÎNTREȚINERE BĂTRÂNI. Telefon 094. 512.813, orele 10-13. (24834)

REPARĂM, TAPIȚĂM canapele, colțare, scaune, rolete, domiciliul clientului. Telefon 219514, 093 742 266. (26128)

AUTORIZAT execut: ZIDĂRII, TENCUIELI, ZUGRĂVELI, FAȚADE, GLETUIELI. Telefon 247908, 287490. (26187)

IZOREX execută lucrări HIDROIZOLAȚII, garanție 10 ani. Telefon 057-266230, 094 612 877. (26183)

DIVERSE

CURS DE „ASTROLOGIE" cu ALEXANDRU NICOLICI. Telefon 275402 sau 263189. (26105)

Începând cu data de 2 octombrie 2000 până în 22 octombrie 2000, MOARA „SANTA FARINA" din SÂNTANA este închisă pentru efectuarea concediilor de odihnă. (4058851)

TURISM

„Pletl"
Vă oferă:
zilnic spre Germania
PASSAU - REGENSBURG - NURNBERG - HEILBRONN - STUTTGART - KARLSRUHE - HEIDELBERG - WURZBURG -FRANKFURT - MAINZ- GIESSEN.
SERVICII: călătorie în autocare noi, moderne; 2 bagaje gratuite; însoțitoare de bord;
o masă caldă în Ungaria.
Informații și înscrieri la AGENȚIILE PLETL: ARAD, telefon 057-252291, LIPOVA telefon 057-561377, 057-563011; TIMIȘOARA, telefon 056-200119; LUGOJ, telefon 056-359651; REȘIȚA, telefon 055-224904. (c. 18)

SEMO TOUR ARAD pune la dispoziția dumneavoastră locuri la munte și la mare. Vacanțe de neuitat - Litoral 2000 - în MUNTENEGRU, SLOVENIA, CROAȚIA, GRECIA, TURCIA și TUNISIA. Excursii pe cele mai interesante itinerarii din Europa și în cele mai diverse locuri de pe mapamond. Informații și înscrieri la sediul agenției, str. Mihai Eminescu nr. 13, telefon/fax 282877, 283311. (c.)

CITAȚII

Numita Chis Maria cu domiciliul necunoscut este citată la BIROUL NOTARIAL PUBLIC IOAN BÂTEA din Arad, str. Argeș nr. 11, pe data de 5 octombrie 2000, în vederea succesiunii după defunctul Chis Alexandru, tată. (25726)

Numitele KOMPRATH AFRODITA și KOMPRATH ROBERTA cu domiciliul necunoscut sunt citate la Biroul Notarial Public IOAN BÂTEA, din Arad, str. Argeș nr. 11, pe data de 5 octombrie 2ooo, ora 10, în vederea dezbaterii succesiunii după defunctul KOMPRATH NICOLAE-FRANCISC, tată. (26177)

(Continuare în pagina 19)

(Urmare din pagina 18)

SCHIMBURI

Schimb garsonieră, confort I, parter, Alfa cu apartament 3 camere, decomandat, vedere 2 părți, et. I-III în Alfa, ofer diferență la vedere. Informații telefon 277566. (25874)

Schimb Ford Sierra 1992, înscris persoană fizică cu apartament 3 camere, Alfa. Ofer diferență. Telefon 092.826.592. (25874)

ÎNCHIRIERI

Închiriez (ofer) 1 cameră mobilată ultracentral, intrare separată, acces dependințe. Informații str. M. Stănescu, nr. 2, ap. 6. (25895)

Ofer spre închiriere apartament 2 camere, decomandat, mobilat complet, et. II, 150 DM/ lună, plata anticipat 3 luni. Telefon 094 988 154. (26088)

Caut să închiriez casă sau apartament. Ofer maxim 100 DM. Telefon 219748, 095 312 139.

Primesc în gazdă un elev (student), cameră mobilată, centru, posibil pensiune. Telefon 283532.

Închiriez (vând) două apartamente alăturate, la etaj, 150 mp, Bd. Revoluției, zona Podgoria, optim spațiu depozit, firmă. Telefon 092 859 720. (25944)

Ofer spre închiriere apartament 2 camere, mobilat, zonă centrală. Telefon 095.584.842. (25780)

Închiriez spațiu comercial str. Episcopiei nr. 24, lângă Bankoop, toate dotările. Telefon 270607, 095.252.485. (25891)

Închiriez spațiu comercial, str. Unirii, nr.1, Arad. Telefon 094.692.421. (25245)

Dau în chirie, pe termen lung, apartament 2 camere, Micălaca. Telefon 222009.

Ofer închiriere apartament 2 camere, lângă Teatru, 300 DM, anticipat. Telefon 281195, 272317. (25731)

Ofer închiriere garsonieră occidentală, zona 300, 120 DM, anticipat. Telefon 281195. (25732)

Dau în chirie apartament mobilat, zona 300. Telefon 223757. (25748)

Ofer spre închiriere spațiu comercial 77 mp, localitatea Vladimirescu, central. Telefon 514645, 094.787.523. (25943)

Închiriez (vând) apartament 3 camere, central. Telefon 278959 după ora 16. (26002)

Primim în gazdă 2 persoane (eleve, studente, căsătoriți fără copii) zona Vlaicu, apartament 3 camere, mobilat. Informații telefon 284153. (25804)

Închiriez apartament 2 camere, pe termen lung, zona Micălaca-Intim, ofer 80-100 DM. Informații telefon 233483. (25914)

Primesc în gazdă. Telefon 266269 sau 461716, după ora 17. (26020)

Închiriez (vând) garaj metalic, Micălaca-Mioriței. Telefon 237152, orele 8-11. (26059)

Închiriez apartament 2 camere, mobilat, zonă centrală. Telefon 237152, orele 8-11, zilnic. (26059)

Primesc fete în gazdă, bloc, Bd. Revoluției. Telefon 267446. (26068)

Primesc o elevă sau studentă în gazdă, central. Telefon 057-255510. (26001)

Închiriez (ofer) apartament 3 camere, mobilat, contorizat, lângă Polivalentă. Telefon 233528.

Închiriez apartament la una sau două studente (tinere). Telefon 265802. (26033)

Ofer (închiriez) apartament 2 camere, mobilat, gaz, frigider, televizor. Telefon 266227. (26044)

Ofer spre închiriere apartament 3 camere, nemobilat (mobilat) deosebit. Telefon 256023, 093 251 848. (25935)

Primesc elevă sau studentă nefumătoare în gazdă, zona Podgoria. Telefon 231755. (25894)

Ofer închiriere garsonieră Romanilor cu garaj sau fără. Telefon 285958. (25787)

Primesc 2 studente sau 2 studenți în gazdă. Telefon 221467. (26120)

Închiriez apartament o cameră, 100 DM, plata anticipat 3 luni. Telefon 286685. (26106)

Închiriez apartament central, 2 camere, ne(mobilat), oferte serioase. Telefon 286126 (26100)

Primesc o elevă/studentă în gazdă, zonă centrală. Telefon 283718. (26090)

Ofer spre închiriere apartament 3 camere, zona Miorița. Telefon 260407. (26081)

Închiriez apartament 3 camere, zona Confecții (pentru studenți) și apartament 2 camere, zona Alfa. Telefon 057-289523. (20676)

Închiriez apartament 2 camere, Bd. Revoluției nr. 95 (lângă Tarom), pentru birouri sau cabinete. Telefon 092 339 357. (26156)

Ofer de închiriat loc pentru spațiu comercial la casă, Calea Radnei nr. 270. (26131)

Dau în chirie spațiu ultracentral, 90 mp, încălzire proprie pe gaz, bun sediu firmă, etc. Telefon 210019. (26134)

Ofer spre închiriere apartment 2 camere, et. I, complet dotat, mobilat și renovat modern, Aradul Nou. Telefon 092 494 568. (26137)

Închiriez spațiu pentru magazin, depozit sau atelier producție. Telefon 278747. (26145)

Ofer spre închiriere spațiu comercial amenajat, 58 mp, pe str. I. C. Brătianu (fosta 30 Decembrie). Telefon 259765, 095 873 086. (26197)

Ofer spre închiriere, convenabil. 2 apartamente frumoase, central. Telefon 253326. (26189)

Caut să închiriez urgent apartament frumos, zonă bună. Telefon 270872. (26189)

Închiriez apartament ultracentral, 2 camere. Telefon 276107. (26171)

Închiriez apartament 2 camere, ultracentral. Telefon 222653, 094 557 946, după ora 17. (26168)

Închiriez apartament 2-3 camere, bl. X34, Vlaicu, mobilat, contorizat. Informații telefon 243719, după ora 16 sau 094 708 171. (26203)

Ofer spre închiriere pentru eleve sau studente, cameră, tot confortul, apartament contorizat, Piața Spitalului. Telefon 237421 sau 237042.

Închiriez spații, zonă ultracentrală. Telefon 093.253.651. (26264)

PIERDERI

Pierdut certificat de înmatriculare nr. J02/459/11.10.1999 eliberat de CCI Arad pentru SC TABAN TRADING SRL. Îl declar nul. (26048)

Pierdut parafă medic - Dr. MARIUS OLARIU, medic primar psihiatru. O declar nulă. (26195)

Pierdut carnet șomaj nr. 0083944 eliberat de DMPS Arad, pe numele Dronca Petronel. Îl declar nul. (2915070)

† DECESE †

Cu adâncă durere anunțăm moartea prematură a dragului nostru fiu, soț, tată,

TOTH MIHAI (MIȘI)

la vârsta de 49 ani. Înmormântarea va avea loc astăzi, ora 14.00, de la casa îndoliată din str. Iosif Lengyel nr. 39, în Cimitirul din Aradul Nou. Soția, fiul, părinții veșnic nemângâiați.

Cu adâncă durere în suflet, anunțăm încetarea din viață, după o grea suferință, a nașei

BUHA ANA

din Curtici. Înmormântarea va avea loc azi, 29 septembrie 2000, ora 16, în Curtici. Familia.

Cu nemărginită durere familia anunță, încetarea din viață la vârsta de 85 ani, a celui care a fost

ing. TOMODAN GHEORGHE.

Înmormântarea va avea loc sâmbătă, 30.09.2000, ora 13, la Cimitirul Pomenirea. Soția, fiul și nepoții, îndoliați.

† SERVICII FUNERARE †

NON STOP (la orice oră)
„RO-STYL COMPANY"

Firma noastră este PRODUCĂTOARE DE SICRIE, cu magazin în: ARAD, str. M. Eminescu nr. 4 (vizavi Cinema MUREȘUL), telefon 057-211929, 094.537.715. EFECTUĂM SERVICII: spălat, îmbrăcat, îmbălsămat și transport cu personal calificat. ASIGURĂM MINIM: 8 modele de SICRIE din LEMN MASIV (nu din PAL sau furnir); SICRIE CU MÂNERE și ȘURUB (nu se bat cuie), SICRIE LUX, 5 modele LENJERIE DECES (respete), LENJERIE DE LUX, cruci lemn și metal. ACCESORII: catafalc, steag, prosoape, etc. INTERMEDIEM: fanfară, colaci, colivă etc. FIIND PRODUCĂTORI, AVEȚI AVANTAJUL UNOR PREȚURI MINIME și POSIBILITATEA DE A PLĂTI ÎN RATE. Ofertă: sicriu stejar (cruce, respete) - 1.000.000 lei. (c.)

SC „NOSFERATUM" SRL,

ARAD, str. Ghiba Birta nr. 26, telefon 270437; Non stop 094.554.874, NĂDLAC, str. 1 Decembrie, nr. 4, telefon 092.922.337.

NON-STOP
SERVICII FUNERARE COMPLETE.

SICRIE, RESPETE, CRUCI (prețuri de producător). ACCESORII: prosoape, batiste, panglică neagră, baticuri, mânere, lumânări, catafalc, șfeșnice, steag de doliu. SERVICII: capelă, spălat, îmbălsămat, îmbrăcat, transport intern și internațional. Asigurăm colaci, colivă, coroane, jerbe, fotografii profesionale, fanfară, organizăm pomeni. OFERTA BRAD: sicriu brad, respete, cruce - 900.000 lei. Transportul sicriului la domiciliu este gratuit!!! (c. 44)

† CONDOLEANȚE †

Suntem alături de familia VĂLEANU, în greaua încercare prilejuită de trecerea în neființă a celui care a fost

SIMION VĂLEANU.

Dumnezeu să-l odihnească în pace! Familia Tiritean. (26136)

Sincere condoleanțe familiei Virgil și Livia Văleanu, la decesul tatălui drag,

SIMION VĂLEANU.

Dumnezeu să-l odihnească în pace! Familia SIMINA. (26164)

Colectivul cadrelor didactice de la Liceul „VASILE GOLDIȘ" ARAD este alături de profesor Văleanu Livia, la decesul tatălui socru. Sincere condoleanțe! (26160)

Colectivul clasei a-XII-a D, Liceul „Vasile Goldiș" este alături de doamna dirigintă VĂLEANU LIVIA, în aceste momente de încercare pricinuite de moartea socrului,

VĂLEANU SIMION.

(26199)

Sincere condoleanțe colegei noastre Negrău Doina, la decesul bunicii sale. Colectivul SC ARAMIS SA. (26181)

CORUL BISERICII ORTODOXE ROMÂNE din ȘOFRONEA este alături de domnul dirijor, prof. BĂRNĂU NICOLAE, în aceste momente grele prilejuite de decesul mamei și transmite sincere condoleanțe familiei îndoliate. (26259)

Dirigintele, împreună cu colectivul clasei a-XII-a C seral, Liceul de Industrie Alimentară Arad, suntem alături de colegul nostru REMUS când se desparte de tatăl său

CRIȘAN TRANDAFIR.

Sincere condoleanțe! (26265)

Suntem alături de dr. IOAN POPOVICI la durerea pricinuită de decesul iubitei soții

ROZALIA.

Familia Silvășan. (26274)

† COMEMORĂRI †

Au trecut 4 ani de când s-a retras discret și liniștită, buna mea soție,

ANDRUSEAC FLORICA.

Voi păstra cu drag în memorie, pilda vieții ei, iar căldura cu care m-a înconjurat mereu îmi mângâie în continuare sufletul. Dumnezeu să odihnească în pace sufletul tău bun și blând. Al tău soț. (26022)

Lacrimi și flori la împlinirea a 5 ani de la plecarea în neființă a lui

CURTICEAN PETRU LIVIU.

Dumnezeu să-l odihnească! Familia. (25672)

Promoția 1950 a LICEULUI COMERCIAL DE FETE ARAD cu ocazia aniversării a 50 de ani, aduc un omagiu COLEGELOR și PROFESORILOR, plecați dintre noi. (25829)

Se împlinesc 6 luni de când ne-a părăsit fulgerător, cea care a fost o bună soție, mamă, bunică,

ALICUȘ MARIA.

Dumnezeu s-o odihnească în pace! Sufletul ei va rămâne veșnic în inimile noastre! Familia îndurerată. (25970)

A treia toamnă își scutură frunzele pe mormântul trist și rece al celui care a fost un neprețuit soț, tată, socru și bunic,

LIVIUS PUTERITY.

Odihnește-te în pace! FAMILIA. (25981)

Se împlinește un an de la trecerea în neființă a celui care a fost profesor

VOICULESCU IORDAN.

Parastasul de pomenire va avea loc la Catedrala Ortodoxă, duminică, 1 octombrie 2000. Familia, în veci nemângâiată. (26132)

Se împlinește un an de la trecerea în neființă a celui care a fost un minunat soț, tată, bunic și socru,

CREȚA MILOȘ.

Parastasul și slujba de pomenire vor avea loc la Biserica Ortodoxă de la UTA, sâmbătă, 30 septembrie 2000, ora 11. Familia. (26064)

CIPRIAN,

acum 6 luni ne-ai părăsit pentru totdeauna lăsând în urma ta durere, tristețe și suflete care nu vor fi nicicând mângâiate, ducând cu tine toate bucuriile și speranțele noastre. Chipul tău drag ne însoțește mereu, dragostea noastră te caută neîncetat, dar tu nu ești. Am da oricât să fii cu noi, dar pentru că nu se poate, te vom plânge mereu, păstrându-te viu printre noi. Imensa iubire ce ne leagă se înalță cu mult deasupra barierei nemiloasei morți. Te purtăm mereu în suflet și în gândurile noastre, cu dor imens așternem pe mormântul tău lacrimile prețuirii și iubirii. Îți rugăm pe bunul Dumnezeu să te odihnească în pace și liniște. Îndurerați, pentru tot restul vieții, mami DOINA, tati VALI, bunica CORNELIA, fratele SEBASTIAN și cumnata MONICA. Parastasul și sfințirea crucii vor avea loc duminică, 1 octombrie 2000, la Cimitirul din Zimand-Cuz. (25885)

Cu nețărmurită durere anunțăm trecerea a șase săptămâni de când a trecut în neființă dragul nostru soț și tată,

FLUERAȘ HORIA-OVIDIU.

Parastasul de pomenire va avea loc sâmbătă, 30 septembrie 2000, ora 11, la Biserica Ortodoxă UTA, Șega II. Soția MARCELA și copiii: SEBASTIAN și PATRICIA. (26093)

Familiile: MIRELA COSNIȚA, VALER HERLO și VASILE VĂCARIU, amintesc prietenilor și cunoscuților că s-au împlinit șase săptămâni de când moartea nemiloasă l-a răpit dintre noi, pe cel care a fost frate, cumnat și ginere,

FLUERAȘ HORIA-OVIDIU.

Dumnezeu să-l odihnească în pace! (26094)

Cu aceeași durere în suflet anunțăm trecerea a șase săptămâni de când draga noastră soție, mamă, bunică,

MARIA CACEU,

și-a încredințat sufletul în mâinile Creatorului. Parastasul va avea loc duminică, biserica din str. Eminescu, după slujbă. Familia îndoliată. (26117)

Un pios omagiu și aducere aminte la împlinirea a 7 ani de la plecarea în eternitate a celui ce a fost un bun soț, tată și bunic,

PODOABĂ GHEORGHE.

Slujba de pomenire va avea loc sâmbătă, 30 septembrie 2000, la Catedrala Ortodoxă din Podgoria, ora 12. (26219)

La împlinirea a șase săptămâni de la trecerea în neființă a dragilor noștri

CORNELIA BIHOI și DENIS SABĂU.

Parastasul va avea loc sâmbătă, 30 septembrie 2000, ora 14, la Biserica din Sânicolaul Mic. (26142)

Cu durere în suflet anunțăm că se împlinește un an de când a plecat de lângă noi, cea care a fost

PĂLĂU RODICA.

Parastasul va avea loc duminică, 1 octombrie 2000, ora 12.30, la Biserica Ortodoxă din Șega. Dumnezeu s-o odihnească în pace! Familia. (26163)

Cu aceeași durere și tristețe în suflet ca și în clipa despărțirii, anunțăm că au trecut 6 luni de când a plecat de lângă noi, cel mai iubit soț și tată,

ing. VIRGIL GALICI.

Dumnezeu să-l odihnească în pace! Parastasul va avea loc duminică, la Biserica Ortodoxă Grădiște. Soția Nicoleta, copiii: Ciprian și Alina. (26165)

Lacrimi și flori pe mormântul tău, scumpa noastră soție, mamă și bunică,

LUCEA MARIA,

sâmbătă, când se împlinesc 6 luni de la dispariția ta. Parastasul sâmbătă, la Biserica Șega I, ora 11. Familia îndoliată. (26172)

O lacrimă, o floare, o clipă de aducere aminte, la 3 ani de la trecerea în neființă a celei care a fost o minunată soție, mamă, bunică și eminent dascăl,

înv. MARIA POP.

Parastasul va avea loc sâmbătă, 30 septembrie 2000, ora 11, la Catedrala Ortodoxă Arad. Chipul tău blând și bun, nu îl vom uita niciodată! Soțul Octavian, fiica Simona, Titi și nepoțelul Tavi. (26173)

Un pios omagiu și aducere aminte la împlinirea a 4 ani de la plecarea în eternitate a iubitului nostru

MEMETE GHEORGHE (BEBE).

Vei rămâne veșnic în memoria noastră. Dumnezeu să odihnească în pace, sufletul tău bun. Familia. (26180)

Nici lacrimi, nici durere/ Nimic nu e de-ajuns/ Să schimbe-n mângâiere/ Al morții tale trist apus. Azi, se împlinește un an de jale și tristețe, un an de când fiica noastră,

BOGDAN ANDREEA PETRONELA,

la numai 5 luni jumătate, ai rămas vie doar în inimile, gândurile și amintirile noastre. Mama, tata și fratele Adi, care rămân veșnic nemângâiați, așternem pe mormântul tău lacrimi de dor și florile neuitării. (26193)

„Ne vei rămâne peste ani și timp / Icoană-n suflet, imagine-n Olimp". Un an de la trista despărțire de cel ce ne-a fost dragul nostru soț, tată, bunic

CORNEL CRIȘAN.

Parastasul va avea loc, sâmbătă, ora 11, la Biserica Ortodoxă Șega II. Familia. (26271)

● PRODUCE ȘI MONTEAZĂ UȘI ȘI FERESTRE DIN PVC
ARMAT CU PROFILE TROCAL GERMANIA
● PRODUCE ȘI VINDE GEAM TERMOPAN
LUCRU NEMȚESC

SATLINE

SALON DE EXPOZIȚIE:
ARAD, PIAȚA MIHAI VITEAZU
BL. M 7, PARTER
TEL./FAX. 057/25 14 61; 094 50 72 11

S.C. MANITOBA TEX S.R.L.
For our Textile company we are looking for ambitious people who dreams to work with clients like: Marks&Spencer, Quiksilver, Nike, in a young team as:

- Production Manager
- Sample departament responsable
- Quality inspectors
- Shift leaders

If you are able to speak and write in English language, work on PC and if you are curious to know us, we are ready to know you.
We offer good future possibilities.

Phone: 250505; Fax: 281322.
Address: Str. Ursului, no. 21.
Mail address: administration.manitoba@inext.ro

S.C. TEPRO VEST HOLDING S.A.
VINDE:
▶Țevi instalații(negre și zincate) 1/2 - 4D ▶Toată gama de produse laminate
▶Oțel rotund ▶Bare trase-pătrate-hexagon ▶Plasă sârmă, tablă și electrozi
▶Oțel beton D 8 - 10 - 12 ▶PC 52 D 14 - D 20
▶Onduline ▶Ciment ▶Var ▶BCA ▶Cuie și plasă rabiț
▶Plasa sudată 4, 5, 6.
TRANSPORTĂM MARFĂ 10 - 20 T
Vindem BCA și ciment la preț de furnizor + transport.
ARAD str. Câmpurilor nr. 3 tel. 057-289 924

CAMERA DE COMERȚ ARAD
DEPARTAMENTUL ÎNVĂȚĂMÂNT ORGANIZEAZĂ URMĂTOARELE
CURSURI:
- Contabilitate postliceal;
- Referenți comerț intern și internațional postliceal;
- Inițiere în utilizarea calculatoarelor (Windows, Word);
- Limbi străine (engleză, italiană, franceză, germană).

INFORMAȚII SUPLIMENTARE LA
sediul CCIA Arad, str. Clișca nr. 5, camera 31, etajul 2, tel.: 25.22.50 sau 25.30.00.
(C.F.)

S.C. "BENDEA" S.R.L. VINDE PRIN MAGAZINELE
din B-dul Revoluției 26-38, Telefon: 231853;
Liviu Rebreanu 68, Telefon: 250905
CONTOARE APĂ CALDĂ ȘI RECE - 440.000 lei/buc.
- GRESIE color cal. I
- FAIANȚĂ color cal. I
- BATERII BAIE
- Obiecte sanitare ■ Căzi baie
- BOILER ■ Fitinguri
- ȚEAVĂ ZINCATĂ ȘI NEAGRĂ
- ȚEAVĂ PVC colac PE 20-63 și fitinguri aferente
- TABLĂ ZN decapată și NG
- Țeavă HENCO 16 - 23.000 lei/m; 18 - 26.000 lei/m; 22 - 29.500 lei/m și FITINGURI
- CARBID ■ TUBURI PVC
- ȚEAVĂ DIN CUPRU și fitinguri din cupru.

(5550949)

SSI-RAMSES
Societatea de Servicii Informatice - Ramses S.A. Arad
Microsoft Certified Solution Provider
S.C. "Societatea de Servicii Informatice - Ramses S.A." Arad
Convoacă Adunarea Generală Ordinară și Extraordinară pentru toți acționarii înregistrați în registrul acționarilor la sfârșitul zilei de 26 septembrie 2000, pentru data de 12 octombrie 2000 orele 12, la sediul societății din strada Horia nr.7, cu următoarea ordine de zi :
- Modificarea componenței Consiliului de Administrație.
- Aprobarea organigramei societății.
- Majorarea capitalului social cu valoarea terenului în conformitate cu H.G. 450/1999.
- Diverse.

În cazul neîntrunirii condițiilor legale pentru desfășurarea Adunării Generale, aceasta se reprogramează pentru data de 13 octombrie 2000, în același loc și la aceeași oră.
(1515723)

S.C. BAT ARAD S.A.
cu sediul în Arad, str. Poetului nr. 131/a
ANGAJEAZĂ TÂMPLARI
CONDIȚII:
- vechime minimă în meserie 5 ani
- experiență în confecționarea de mobilier

Informații la telefon 289700, 273242 interior 117.
(1462659)

AUTO SML
DEALER PEUGEOT
VĂ OFERĂ:

PEUGEOT BOXER
PRET: 11.749 $
RATĂ LEASING: 488 $

PEUGEOT PARTNER
PRET: 7.355 $
RATĂ LEASING: 279 $

CALEA TIMISORII NR. 212
Tel/Fax: 057/278.738 095/313.918

PUBLICAȚIE DE VÂNZARE
Anul 2000, luna OCTOMBRIE, ziua 9

În temeiul Titlului Executoriu nr. 252/21.12.1999
și în conformitate cu prevederile art. 60 din Ordonanța Guvernului nr. 11/1996, aprobată prin Legea 108/1996, se face cunoscut prin prezenta că în **ziua de 9, luna OCTOMBRIE, anul 2000,** se va vinde prin **LICITAȚIE PUBLICĂ** următorul bun obiectiv, aparținând debitorului

SC CONSIFAR SA

cu sediul în Arad, str. M. Kogălniceanu nr. 22, cod fiscal R 1699889:

DENUMIRE OBIECTIV	PREȚUL DE PORNIRE A LICITAȚIEI (fără TVA)
Baza de producție Sânicolaul Mic Arad	1.875.780.023 lei

Licitația se va desfășura la sediul debitorului
SC CONSIFAR SA
din Arad, str. M. Kogălniceanu, nr. 22 cu începere de la ora 11.

CAIETUL DE SARCINI al licitației se poate consulta zilnic la sediul Administrației Financiare a Municipiului Arad, Serviciul Colectarea Veniturilor, camera 26, între orele 8-10, eventualele oferte, însoțite de dovada plății sumei de 187.578.003 lei (în contul 5005 + codul fiscal al plătitorului, deschis la Trezoreria Arad), reprezentând garanția de particpare la licitație, urmând a fi depuse, în scris, la Registratura Municipiului Arad, până cel târziu în data desfășurării licitației.
(1462654)

Angajăm VÂNZĂTOARE (VÂNZĂTORI)
PENTRU MAGAZIN DE ÎNCĂLȚĂMINTE.
Telefon 092 - 349395.
(4932473)

VINDEM
MICROBUZ
RENAULT MASTER
3,5 tone - 13 mc
- stare bună.
TELEFON: 280175; 281800.
(1515433)

ROMANA
ORAR
zilnic 9-17
sâmbăta 9-13
Arad str.Eroul Necunoscut nr.25 tel/fax:281.170
Arad, Alfa, str.Clujului-Bl.74 B parter tel:277.979
Chișineu Criș str.Înfrățirii nr.92

la prex VINDE de fabrică
GRESIE GLAZURATĂ PENTRU INTERIOR ȘI EXTERIOR
grupa de uzură abrazivă IV (trafic - intens) 20 de modele, 30x30 (cm)
rezistență la îngheț, conform ISO 10545-I2
FAIANȚĂ ALBĂ ȘI COLORATĂ 45 modele, 20x25 (cm), 15X15 (cm)
OBIECTE SANITARE
MONDIAL S.A. LUGOJ
O INTREPRINDERE
Villeroy & Boch 1748
ADAOS COMERCIAL 0%

BANCA ROMÂNĂ PENTRU DEZVOLTARE
GROUPE SOCIÉTÉ GÉNÉRALE
Seriozitatea face toți banii
Sucursala Județeană ARAD
Bd. Revoluției nr. 5-7
Telefon 253280

ADEVĂRUL

COTIDIAN INDEPENDENT ARAD

Anul XII, nr. 3119

Sâmbătă, 30 septembrie 2000 ● 12 pagini ● 2500 lei ● e-mail: adevarul@arad.ro

BRAT Publicație auditată în semestrul II 1999 — Tiraj mediu zilnic vândut: 34.958

WEST BANK S.A.
Bulevardul Revoluției nr. 88, 2900 ARAD
AGENT WESTERN UNION | MONEY TRANSFER
Cel mai rapid mod de a primi bani din întreaga lume!

DESANKA FACE ... „PUI“

De curând intrată în veșnicie, celebra făcătoare de minuni Desanka face pui. Revenită în țară de prin Ungaria, unde și-ar fi etalat cică miraculoase puteri paranormale în vindecarea unor boli incurabile (cancerul, desigur), în descoperirea unor... criminali și, nu în ultimul rând, în diagnosticarea unor maladii, madam Ildikó se va opri taman la Arad. De loc din Sfântu Gheorghe, Ildikó néni și-ar fi descoperit „paranormalele“ încă de la 12 ani când, elevă fiind, a fost nevoită să-și facă temele pe întuneric (erau fericitele vremuri ale „epocii de aur“). Atunci au constatat părinții că odrasla vede și fără lumină, doar cu ajutorul degetelor. O probă de citit legată la ochi a dat chiar în fața reporterului ziarului nostru demonstrând fără dubiu că vede cu ochii închiși. Posibil, deși greu de explicat în mod logic. Dar minunile nu se termină cu cititul pe nevăzute: Ildikó drágám povestește cui vrea să o asculte că, aflând de magicele ei puteri, înșiși americanii de la celebrul F.B.I. au căutat-o și au dus-o la New York și la Washington pentru a o pune la probe. Acolo, néni i-a uimit pe yankeii rămași cu gura căscată și ochii holbați la obiectele puse de ea în mișcări fără a le atinge! Încântați de cele văzute, prostănacii de americani i-ar fi propus misterioasei din țara lui Drakula vodă să rămână la ei în SUA, oferindu-i casă, bani, mașină etc. Ai zice că i-a pus Dumnezeu mâna în cap cu atâta noroc! Când colo, ce să vezi! Făcătoarea de minuni a refuzat nemaipomenit de tentanta ofertă... Cică ar fi fost marcată, tam-nisam, de experiența nefericită a unui cercetător maghiar pe nume Nagy Károly cu F.B.I. Ce experiență? Care cercetător? Cine e acest muguraș apărut din senin în povestea cu făcătoarea de minuni? Ei bine, tot ea ne lămurește: Károly bácsi este un fizician recrutat cândva de F.B.I. și care, la terminarea colaborării cu Biroul Federal de Investigații, a constatat că nu mai știe nici măcar cum îl cheamă!

ȘTEFAN TABUIA

(Continuare în pagina 5)

„PD-UL ESTE UN PARTID MIC, DAR GĂLĂGIOS”

- Interviu cu dl. Avram Crăciun, președintele PDSR Arad -

● Aflat într-o vizită „pre-electorală” la Arad, Petre Roman le-a cerut arădenilor: „Să ne judecați după faptele noastre!” ● Avram Crăciun, președintele PDSR Arad, îi răspunde sec: „Nici o grijă. O să fiți judecați exact după fapte!“ ● PD-ul a fost la guvernare timp de șase ani. În 1991 au fost alungați de către populație, iar acum sunt alungați de către parteneri...

Pag. 5

Un experiment reușit

CE FOLOASE ADUCE CONTORIZAREA PE APARTAMENTE A CĂLDURII

Pag. 6

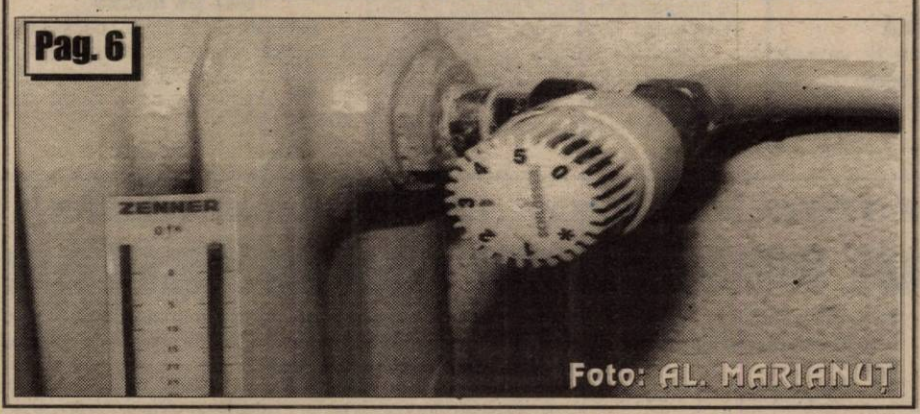

Foto: AL. MARIANUȚ

SISTEMUL DE CALCUL AL PENSIILOR NU SE MODIFICĂ

Pag. 4

s.c. BEYLER DECOR s.r.l.
Siguranță pentru casa ta
Producător uși metalice
3.500.000 lei până la 5.400.000 lei
ARAD
I.C. Brătianu nr. 35
(fosta 30 Decembrie)
Ziridava, etaj I
Telefon: 270 141

De la Alexandru Chebeleu, trimisul nostru la J.O. de la Sydney

ÎNTR-O ZI A INSUCCESELOR, DOAR ... PUMNII LUI MARIAN SIMION NE-AU ADUS SATISFACȚIE

Pag. 7

Pe Podul Traian

MAȘINILE ȘI TRAMVAIELE POT TRECE, PIETONII - NU?!

Pag. 3

UN GENERAL DE ARMATĂ - DESPRE „GURA RAIULUI“ DIN JULIȚA

Pag. 3

Foto: ȘT. MATYAȘ

RESTAURANTUL MIORIȚA
Primește comenzi și livrează urgent la domiciliul dumneavoastră
♦ 40 sortimente de Pizza ♦ mâncăruri gătite, ciorbe, minuturi, fripturi, desert
Sunați la 094-824626 și noi vom fi la dispoziția dvs.

s.c. CENTROSOJA s.r.l. ARAD
CENTROSOJA
Str. Poetului 105-107
Tel. 270.408; 250.528
Vinde sămânță de grâu de cea mai bună calitate
Prețul este subvenționat.

● FEREȘTRE ȘI UȘI DIN ALUMINIU ȘI P.V.C.
STR. ROȘIORI 26 TEL/FAX: 289053
ALGLASS
● GEAM TERMOPAN ● FIRME ȘI RECLAME ● MOBILIER LA COMANDĂ
PIAȚA SPITALULUI BL. 1 D, TEL/FAX: 253868

CALENDAR

◆ Astăzi, Soarele răsare la ora 6 și 12 minute și apune la ora 18 și 4 minute.

◆ Au trecut 273 de zile din acest an. Au mai rămas 93 de zile până în 2001.

◆ **Praznicul zilei: Biserica ortodoxă** Sf. Sfințit Mc. Grigorie Luminătorul; Ep. Armeniei; **Biserica romano-catolică**: Ieronim; **Biserica greco-catolică:** Sf. Grigorie Luminătorul, ep. armenilor (+330).

A venit BARZA!

La Arad: Muscan Dănuț, Morar Francesca, Novac Diana Valentina, Asaftei Bianca Andreea, Ionescu Ioana Victoria.

La Sebiș: Trif Gabriel.

La Ineu: Alexi Elisabeta.

METEO

Vremea va fi în general frumoasă. Cerul va fi variabil. Vântul va sufla slab la moderat. Dimineața, izolat, se va semnala ceață pe văi.

Tempefaturi maxime: 21 la 25°C. Temperaturi minime: 7 la 10°C.

Meteorolog de serviciu, Adela Teodorescu

Au plecat dintre noi!

†Tomodan Gheorghe (1915); Faur Varvara (1924), Gabor Terezia (1920).

1 octombrie ZIUA INTERNAȚIONALĂ A PERSOANELOR ÎN VÂRSTĂ

În Calendarul Sănătății, elaborat de Organizația Mondială a Sănătății, ziua de 1 octombrie este declarată Ziua Internațională a Persoanelor în Vârstă.

Cu această ocazie, luni, 2 octombrie, între orele 12,00-15,00, pe platoul din fața Primăriei, persoanele în vârstă vor putea beneficia de măsurarea gratuită a tensiunii arteriale, acțiune organizată de Direcția de Sănătate Publică a județului Arad, în colaborare cu Școala Sanitară Postliceală „Christiana" și Crucea Roșie.

S. AMBRUȘ

Cu prilejul Zilei Internaționale a persoanelor vârstnice, transmitem cele mai sincere felicitări membrilor Casei de Ajutor Reciproc a Pensionarilor și tuturor pensionarilor din județ.

Președinte CARP
Jurist Vasile Neagu

Comitetul județean al persoanelor vârstnice felicită toate persoanele de vârsta a treia, cu ocazia aniversării Zilei Internaționale a persoanelor vârstnice.

HOROSCOP

Sâmbătă, 30 septembrie

Berbecul (21.03-20.04). S-ar putea ca partenerul dvs. să vă suspecteze mai mult ca oricând și ar fi bine să-i răspundeți cu calm la toate întrebările.

Taurul (21.04-20.05). Veți simți mai mult ca oricând nevoia de afecțiune, iar partenerul vă va înțelege și va fi alături de dvs.

Gemenii (21.05-20.06). Azi, veți fi pus în situația de a lua o hotărâre importantă privind viitorul cuplului dvs.

Racul (21.06-22.07). Situația dvs. financiară se va îmbunătăți simțitor datorită unei afaceri mai vechi care își va arăta roadele.

Leul (23.07-22.08). Încercați să vă stăpâniți gelozia! Altfel ziua de azi nu va fi deloc plăcută.

Fecioara (23.08-22.09). Relația dvs. cu partenerul de viață se va îmbunătăți. S-ar putea chiar să plecați într-un weekend romantic.

Balanța (23.09-22.10). E posibil să încheiați o afacere care vă va aduce beneficii substanțiale.

Scorpionul (23.10-21.11). Nu este exclus ca-n cadrul relației de cuplu să-și facă simțită prezența o anumită stare de tensiune.

Săgetătorul (23.11-21.12). Veți primi un ajutor material substanțial din partea unei rude. De asemenea, veți avea ocazia să faceți cunoștință cu o persoană care vă va fi de mare ajutor mai târziu.

Capricornul (22.12-19.01). O zi fructuoasă pe plan sentimental. O schimbare făcută în viața cuplului dvs. își va arăta roadele spre sfârșitul acestui interval de timp.

Vărsătorul (20.01-19.02). În această perioadă relația dvs. cu partenerul de viață se va îmbunătăți simțitor.

Peștii (20.02-20.03). Conjunctura astrală este favorabilă câștigurilor de orice natură, așa încât există posibilitatea să obțineți sume mari de bani cu eforturi minime.

MOCHETA

Arad, Piața Gării Telefon 235221

Vinde și montează mochetă la prețuri cu o reducere de 10-20%

Actualitatea culturală

CINEMATOGRAFE

Dacia: Gladiatorul (SUA) 9,30; 13,30; 16,00; 19
Mureșul: Tinerețe furată (SUA) 10; 12,30; 15; 18
Arta: Ritm și pasiune (India) 15,00; 18,00
Sala Mică: Aventură în doi (SUA) 15,30; 17,30
Progresul: (1 oct.) Mesaj de departe (SUA) 17 Capcana pentru părinți (SUA) 19

TEATRU

Teatrul de Marionete Arad prezintă duminică, 1 octombrie, cu începere de la ora 11,00, spectacolul cu piesa „Hansel și Gretel", în regia d-nei Francisca Simionescu.

CONCERT DE GALĂ

Duminică, 1 octombrie, la orele 19, va avea loc în sala Palatului Cultural un concert de gală susținut de participanții la cursurile de pian și violoncel.

UTILITARE

PIEȚE, TÂRGURI

Astăzi este zi de piață la Chișineu Criș, Lipova, Pâncota, Felnac, Grăniceri, Hălmagiu, Moneasa, Pecica, Vărșand, Socodor, Șeitin, Vladimirescu, Zimandu Nou, Covăsânț. Târguri **săptămânale** se desfășoară astăzi la Lipova, Pâncota, Hălmagiu, Moneasa.

FARMACIA DE SERVICIU

În acest weekend este de serviciu cu program non-stop, Farmacia 71, din Piața Avram Iancu, telefon 280979.

Farmaciile Sinapis, Bd. Revoluției, nr. 88 lângă Noul Stil, telefon 282369, **„Noua Farmacie"**, str. Andrei Șaguna, nr. 15, telefon 948 sunt de serviciu cu program non-stop.

URGENȚE STOMATOLOGICE ...

... asigură Cabinetul din str. Crișan (în spate la Gionelli), program non-stop. Telefon: 253794.

• În zilele de sâmbătă și duminică, urgențe stomatologice asigură și cabinetul din B-dul Revoluției nr. 62, ap. 17, între orele 9,00-19,00. Telefon: 256665.

ÎNREGISTRĂRI ÎN CAZ DE DECES

Biroul de Stare Civilă - decese face înregistrări după următorul program: sâmbătă și duminică, între orele 9,00-11,00, luni, orele 8,00-12,00. Tel. 281850.

„Adevărul" vă ascultă

La telefonul dimineții, 280944, între orele 9,00-12,00

● **Câini vagabonzi.** Dl. G. Ciobanu, domiciliat în zona Confecții, ne relatează următoarele: „Tot cartierul este îngrozit din cauza câinilor vagabonzi din zonă. Umblă în haite de câte zece dulăi și, mai ales seara, nu poți ieși din bloc. Ne e frică să ducem gunoiul menajer la containere, pentru că riscăm să fim atacați. Știu că și în alte cartiere se întâmplă la fel, dar în parte problemele au fost rezolvate. La noi în zonă însă nu s-a gândit nimeni să intervină."

● **Când ne vor lua și aerul?** Dl. Toth Ioan, de pe str. I. C. Brătianu este supărat atât pe autoritățile locale cât și pe guvernanți din cauza lipsurilor pe care le întâmpină oamenii de rând. „Pe lângă lipsa banilor, a locurilor de muncă, azi (n n. - ieri) am fost privați atât de gaz metan cât și de curent electric. Noi îi întrebăm când ne vor priva și de aerul pe care-l respirăm, pentru că doar acesta ne-a mai rămas."

Redactor de serviciu, S. AMBRUȘ

Universitatea de Vest „Vasile Goldiș"

ÎN PRAGUL NOULUI AN UNIVERSITAR

Luni, 2 octombrie, se va deschide anul universitar al mileniului III la **Universitatea de Vest „Vasile Goldiș"**. Evenimentul se va desfășura la ora 11,00, la Sala Sporturilor și îi va avea ca invitați pe generalul **Costică Voicu** - rectorul Academiei de Poliție din București, prof. univ. dr. **Gilles Bert** de la Universitatea din Sao Paolo și prof. univ. dr. **George Legman** - vicepreședintele Academiei de Științe și Arte din Brazilia.

La conferința de presă de ieri, de la sediul Fundației universitare „Vasile Goldiș", au participat prof. univ. dr. **Aurel Ardelean**, rectorul Universității de Vest „Vasile Goldiș", decanii facultăților și șefii de compartimente din cadrul universității, vicepreședintele CJA, Claudiu Cristea. Dintre multiplele reazlizări ale acestei instituții de învățământ universitar, remarcăm:

• În anul care urmează, Universitatea „Vasile Goldiș" va pregăti un număr de 6707 studenți în Arad și peste 2000 de studenți în filialele Universității. • „Cadrele didactice de la universitatea noastră - în proporție de 60% cadre proprii și 34% profesori și conferențiari universitari - au o solidă pregătire academică și, din acest an, vor beneficia de majorări salariale substanțiale", a afirmat **prof. univ. dr. Aurel Ardelean**. • Prin Ordinul Ministrului, prof. univ. dr. Aurel Ardelean a primit titlul de conducător de doctorat în domeniul biologiei. • În acest an, Universitatea „Vasile Goldiș" va acorda burse la peste 20 de studenți din Republica Moldova. De asemenea, vor primi școlarizare gratuită doi studenți din Valea Timocului și doi studenți din Australia. • În perspectivă, Universitatea preconizează înființarea unui post de radio propriu. • Pentru studenții Facultății de Medicină, baza materială se va îmbogăți prin pregătirea clinică pe care o vor efectua la Policlinica Micălaca - un centru sanitar care va fi dotat la standarde occidentale. • Pentru o mai solidă pregătire a studenților, începând cu acest an universitar, aceștia vor beneficia de manuale și cursuri tipărite la toate disciplinele de studiu.

Foto: AL. MARIANUȚ

CĂTĂLINA LATU

EXPOZIȚIE DE PORUMBEI

Asociația crescătorilor de porumbei „Porumbelul Păcii" din Arad organizează în perioada 30 septembrie-01 octombrie, Târgul Internațional de Porumbei. Columbofilii vor putea vizita expoziția în Calea A. Vlaicu 274, la sediul fabricii Indagrara.

M. A.

ADEVĂRUL

COTIDIAN INDEPENDENT ARAD

Editor: S.C. ADEVĂRUL S.R.L. Arad

COD FISCAL R 1681938 ● COD SICOMEX 19.604 ● CERTIFICAT J 02/1886 / 31 X 1991 ● COD SIRUES 020956601 ● ISSN 1220 - 7489

Redacția și administrația: 2900 Arad, Bd. Revoluției nr. 81. Telefoane: SECRETARIAT - 281802, fax 280655, 280625; ADMINISTRAȚIE - CONTABILITATE - 281797; MICA PUBLICITATE - 210775; MAREA PUBLICITATE - 280904; CLUBUL PRESEI - 280989.

Consiliul de administrație: președinte - **DOREL ZĂVOIANU,** telefon 281802, 280625; vicepreședinte - **MIRCEA DORGOȘAN,** telefon 210776; membri: **DOREL BARBU,** telefon 281797; **NICU COJOCARU,** telefon 280904; **MIRCEA CONTRAȘ,** telefon 280854.

Colegiul de redacție: MIRCEA CONTRAȘ (redactor-șef); MARCEL CANCIU (șef secție foto), telefon 281701; ALEXANDRU CHEBELEU (șef secție sport), telefon 281701; NICU COJOCARU (șef secție publicitate) telefon/fax: 280904; GABRIELA GROZA (secretar general de redacție), telefon 280854; VASILE FILIP (șef secție cultură-învățământ), telefon 281855; 280003; SORIN GHILEA (șef secție tineret) telefon 281855, 280003; IOAN IERCAN (șef secție politică), telefon 280943; DORU SAVA (șef secție social-economic), telefon 281738; ȘTEFAN TABUIA (șef secție actualități), telefon 281855; 280003; DOREL ZĂVOIANU (președinte al Consiliului de administrație), telefon 281802, 280625.

Tiparul executat la S.C. MEDIAGRAF S.A. ARAD, str. Feleacului F.N., telefon 250902, fax 250920

„Adevărul" poate fi citit și pe Internet la adresa http://adevarul.arad.ro

Echipa de serviciu

MIRCEA CONTRAȘ *– secretar de redacție.*
Bianca Felea,
Ioan Leac,
Dina Rujan,
Ramona Vidulescu *– tehnoredactare computerizată.*
Lucian Baltă,
Anca Bugariu,
Diana Duțu,
Doina Jurcă *– corectură.*

ANGAJĂRI

S.C. „IATSA" SA Aradul Nou

(fosta Dacia Service)

Angajează:

INSTALATOR, pe perioadă determinată.

Informații telefon: 287366; 287838.

(1462675)

CURSUL VALUTAR*

– VALORI ÎNREGISTRATE IERI, 29 SEPTEMBRIE 2000

Denumirea valutei	BNR	BCR		BRD		Banca Transilvania		Banca Agricolă		Bursa neagră	
		C	V	C	V	C	V	C	V	C	V
Dolar	24169	24050	24300	23900	24350	24000	24500	23800	24300	24000	24100
Marca	10879	10677	11118	10742	11055	10550	10960	10750	10950	10700	10900

Pe Podul Traian

Mașinile și tramvaiele pot trece, pietonii - NU!

În urmă cu câteva zile, la capetele podului Traian au apărut panouri ale Primăriei Municipiului Arad pe care stă scris: **„Datorită gradului avansat de deteriorare a trotuarului podului Traian, circulația pietonală este oprită! Cei ce vor utiliza această cale pentru a trece Râul Mureș de pe un mal pe altul o vor face pe propria răspundere! Primăria Municipiului Arad.”** Ne întrebăm pe unde ar trebui să treacă pietonii dacă pe trotuar accesul este interzis? Pe carosabil, cu tramvaiul, sau... cu bărcile?

S. GHILEA

Foto: V. MUSCA

Datorită unei donații de 30.000 D.M.

ARADUL MAI ARE O AUTOSPECIALĂ DE DESCARCERARE

La începutul săptămânii, Organizația umanitară T.H.W. din Germania a donat Grupului de pompieri militari „Vasile Goldiș” o autospecială de descarcerare în valoare de 30.000 D.M.

Mașina este dotată cu tot echipamentul necesar descarcerărilor și anume clește de tăiat tablă, de decapat, aparat de sudură, generator propriu de curent electric plus câteva reflectoare pentru lucrul pe timp de noapte.

După cum ne informa dl. cpt. Lucian Câmpeanu, purtătorul de cuvânt al pompierilor militari arădeni, autospeciala va intra în dotarea tehnică a Stației de pompieri militari din Bârzava.

Unul dintre motivele care au stat la baza acestei decizii îl reprezintă numărul mare de accidente de circulație petrecute pe Valea Mureșului în ultima vreme.

Cu această nouă donație, pompierii au două autospeciale de descarcerare gata să intervină la orice oră din zi și din noapte acolo unde este nevoie de ele pe raza județului Arad.

N. OPREAN

La grădinița Zădăreni

Copii mulți, spațiu puțin

Din 1995, grădinița din Zădăreni s-a mutat într-un alt spațiu, din cauză că vechea clădire era improprie, necesitând renovări substanțiale, de peste un miliard de lei. Primarul localității, Cornel Țuplea, spune că și actuala clădire oferă prea puțin spațiu pentru cei peste 100 de copii care frecventează grădinița. La capitolul dotări, grădinița Zădăreni stă bine și, dacă ar funcționa într-un spațiu adecvat, ar fi una dintre grădinițele model din județ.

T. MATICA

În așteptarea unui gest de omenie

Domnul CÂMPIANU IOAN din Lipova, str. Bugariu nr. 10, bl. M 4, ap. 3, suferă de hipoacuzie (surzenie). Pentru a duce din nou o viață cât de cât normală i-ar fi necesară o proteză acustică dar veniturile sale deosebit de modeste fac imposibilă achiziționarea unui asemenea aparat. Disperat, cititorul din Lipova face un apel de suflet către cei care ar putea să-l ajute fie prin donarea unei proteze, fie printr-un sprijin material care să-i permită să cumpere acest aparat.

M. C.

Fabrica Victoria își crește angajați proprii

Zece studenți (din anul II, III, IV) în domeniul informaticii, matematicii, mecanicii fine și economiei, beneficiază pe întreaga perioadă a studiilor de burse a câte 500.000 lei lunar din partea fabricii Victoria. De asemenea, în timpul vacanței pot lucra aici și sunt retribuiți suplimentar. „În acest fel - ne-a declarat d-l director Moinescu Ioan - ne pregătim forța de muncă și ne formăm oamenii noștri”. Contractul îi obligă pe studenți să rămână timp de 5 ani după terminarea facultății angajați ai fabricii. În caz contrar, vor restitui întreaga sumă primită pe parcursul studiilor la valoarea ei actualizată.

Tinerii sunt aleși în urma unui interviu ținându-se cont și de rezultatele obținute în primul an de facultate.

M. ARDELEAN

De la Poliție - pe scurt

● Furt de porumb

A fost indentificat și este cercetat în stare de libertate **Strimbu Ilie**, de 23 ani, din Sângeorz-Băi jud. Bistrița-Năsăud. Pe data de 28 septembrie 2000, acesta a sustras 200 kg porumb de pe parcela Asociației Șeitineana de pe raza orașului Nădlac.

● Datorită neatenției, șoferul și-a pierdut viața

Joi seara, în jurul orelor 22,15 pe raza orașului Sebiș, **Mateiaș Gheorghe**, de 36 ani, din Sebiș, în timp ce conducea autoturismul Volkswagen cu numărul de înmatriculare 2-AR-8218, datorită neatenției în conducere a pierdut controlul volanului răsturnându-se într-un șanț. În urma impactului, conducătorul auto a decedat.

● La închisoare

În urma măsurilor specifice întreprinse de polițiștii arădeni au fost identificați și încarcerați **Hada Petru-Marinel**, de 28 ani, din Cărand, care a fost urmărit general pentru că are de executat un mandat de 6 luni închisoare pentru furt și Munteanu Petru, de 29 ani, din Arad, urmărit general, pentru că se sustrăgea executării pedepsei, având de executat trei ani închisoare tot pentru furt.

Pe șosele

În cursul zilei de joi, polițiștii de la circulație au reținut șase certificate de înmatriculare pentru defecțiuni tehnice, au aplicat 156 amenzi în valoare de 16.240.000 lei și au ridicat în vederea suspendării nouă permise de conducere. Unul dintre acestea pentru conducere sub influența alcoolului. Este cazul lui **Cismașiu Călin-Claudiu**, de 30 ani, din Arad, cu autoturismul 1-AR-4226.

S-au sătur de viață

Joi, au fost găsiți decedați la domiciliile lor **Titz Ioan** de 80 ani, din Lipova și **Crișan Ilie**, de 70 ani, din Curtici, care s-au spânzurat. Nu sunt suspiciuni cu privire la cauzele deceselor. A fost anunțat medicul legist.

Biblioteca Județeană are un nou orar de funcționare

În perioada 1 octombrie 2000-5 iunie 2001, Biblioteca Județeană „A. D. Xenopol” cu sediul pe strada Gh. Popa de Teiuș va funcționa după următorul orar:

* secția împrumut carte pentru copii: luni-vineri 9,00-17,00; sâmbătă 8,00-13,00

* împrumut carte pentru adulți: luni-vineri 9-17; sâmbătă 8-13

* sala de lectură: luni-vineri 9-19; sâmbătă 8-13

* secția de artă: luni-vineri 11-19

* serviciul de informare bibliografică: luni-vineri 12-00-14,00

„La filialele Bibliotecii județene din cartierele Aurel Vlaicu, Micălaca, Sânicolaul Mic, Gai, orarul de funcționare va fi de luni și până vineri între orele 9,00 - 17,00”, ne-a informat d-na prof. Aurora Tătar, directoarea Bibliotecii Județene Arad.

Controale în tramvaie!

În perioada 22-28 septembrie a. c. Corpul de controlori a verificat legitimațiile de călătorie ale călătorilor din 699 de tramvaie.

109 persoane surprinse călătorind fără legitimații au plătit bilete de suprataxă în valoare de 100.000 lei. 67 călători urmează să-și achite amenda de 100.000. În cadrul acestor acțiuni, controlorii au încheiat 45 de procese-verbale de contravenție.

M. M.

BTR BANCA TURCO-ROMÂNĂ

Sucursala Arad

Arad 2900, Piața A. Iancu nr. 13, România

Dobânzi pentru depozite la termen

Valută	1 lună	3 luni	6 luni	9 luni	12 luni	Suma minimă	
						Persoane juridice	Persoane fizice
ROL	34	35	34	33	33	25.000.000	5.000.000
USD	6,25	6,50	6,75	-	7,10	3.000 USD	500 USD
DEM și EURO	4,0	4,20	4,50	-	4,70	*3.000 USD	*500 USD

Avantaje:

- Dobânzile sunt fixe pe toată perioada depozitului
- Comisioanele pentru deschiderea și retragerea unui depozit la termenul stabilit: 0%

Certificate de Depozit la Purtător cu Parolă			
	LEI	USD	DEM
1 lună	34	6,75	4,5
3 luni	35	7,00	4,7
6 luni	34	7,25	5,0
9 luni	33	7,50	5,2
12 luni	33	7,80	5,5

Avantaje:

- Comisioane pentru cumpărare și răscumpărare: 0%
- La răscumpărare înainte de termen se primește 60% din dobândă, în funcție de perioada de deținere
- Valoarea certificatului poate fi aleasă de către dvs.
- Puteți alege termene fixe sau orice alt termen
- Pot fi cumpărate fără a avea cont în bancă

(1515838)

Pentru informații suplimentare, sunați la 214.422; 254.844.

UN GENERAL DE ARMATĂ - DESPRE „GURA RAIULUI” DIN JULIȚA

„La Gura Raiului, în Julița, un om ce se cheamă IOAN GĂBOR, cu virtuți misterioase și puteri supraomenești, a reușit să-și facă lui și să dea altora imaginea reală a ceea ce se poate numi Raiul de pe Pământ.

Colosală realizare din două mâini puternice, dintr-o minte strălucitoare și o voință de diamant!

Vrăjit de toate cele bune și stăpânit de gânduri curate, cu un suflet pur și cunoștințe ce ar acoperi 40 de mii de diplome cu licențe, omul din fața ta, stăpânul și creatorul „Gurii Raiului” te lasă mut când deschide gura și, cu glas așezat, molcom, sfătos și ferm, îți povestește trăirile sale, reflectând uluitor de firesc despre viață, întâmplări, confruntări, istorie, cultură, despre personaje, atitudini și păreri.

Rareori mi-a fost dat să întâlnesc asemenea momente umane ori creații dumnezeiești, în care divinitatea a strâns toate esențele de valoare ca într-un degetar.

Un grup de ofițeri în numele cărora semnează Ofițer de brigadă General, Dumitru Marangoci Cluj-Napoca

Foto: ȘT. MATYAȘ

SISTEMUL DE CALCUL AL PENSIILOR NU SE MODIFICĂ...

Executivul a decis retragerea proiectului de Hotărîre de Guvern privind modificarea bazei de calcul al pensiilor din sistemul asigurărilor sociale de stat pentru persoanele ale căror drepturi se deschid după 18 septembrie a.c., ca urmare a avizului negativ pe care l-a dat acestui proiect Consiliul Economic și Social (CES), a declarat, vineri, pentru MEDIAFAX Norica Nicolai, președintele CES.

Potrivit Noricăi Nicolai, CES a formulat un aviz negativ deoarece acest proiect ar fi perpetuat inegalitățile generate de sistemul de asigurări sociale, creînd "alte discrepanțe suplimentare și defavorabile". De asemenea, proiectul contravenea principiilor fundamentale promovate prin Legea nr. 19/2000 privind sistemul public de pensii și alte drepturi de asigurări sociale, lege care mai are doar șase luni pînă la intrarea în vigoare.

Norica Nicolai a mai precizat că pensiile vor fi calculate în continuare după vechea formulă.

Conform prevederilor legale în vigoare, (Legea nr. 3/1977) baza de calcul la stabilirea pensiilor de asigurări sociale de stat este media salariilor din cinci ani lucrați consecutiv, la alegere, din ultimii zece ani de activitate.

...IAR PENSIILE ASIGURĂRILOR SOCIALE DE STAT SE MAJOREAZĂ CU 10%

Guvernul a hotărît acordarea, în luna septembrie, a unei majorări de 10% a pensiilor cu o valoare mai mică decît nivelul ultimului salariu mediu brut pe economie înregistrat la data aplicării măsurii de majorare.

Măsura va fi urmată în lunile octombrie, noiembrie și decembrie de corecții lunare ale pensiei de asigurări sociale de stat și ale pensiei suplimentare de 1,5%, pentru beneficiarii ale căror venituri brute din pensii din sistemul asigurărilor sociale de stat nu depășesc nivelul a două salarii medii nete pe economie.

De aceste măsuri de protecție socială vor beneficia aproximativ 4,26 milioane pensionari. Venitul mediu brut din pensii ar putea să ajungă în luna decembrie la 1.090.755 lei, iar pensia minimă de asigurări sociale de stat pentru limită de vîrstă cu vechime completă la 846.542 lei, la care se adaugă o pensie medie suplimentară de 169.331 lei.

Fondurile necesare în anul 2000 pentru majorarea pensiilor sunt de circa 1.659 miliarde lei, iar efectul suplimentar asupra bugetului pe anul 2001 de aproape 6.445 miliarde lei.

Guvernul estimează că în luna decembrie 2000 se va obține o creștere a venitului mediu brut din pensii (pensia plus pensia suplimentară) cu 25,8% comparativ cu decembrie 1999.

În timp ce Poliția nu reușește să-i dea de urmă

URMĂRITUL GENERAL FL. DOLHA SE DISTREAZĂ SUNÂND LA VECINI

Când astrele îi sunt favorabile, presa poate afla informații mai operativ decât poliția... O informație de ultimă oră, din partea unui vecin, indică faptul că **Florin Dolha**, escrocul care a dispărut cu banii șrandului Neptun, se distrează apelând numărul de telefon fix al unei vecine de pe strada Octavian Goga. Numărul respectiv a fost deja adus la cunoștința poliției. **„Dolha sună zilnic la anumite ore. Vecina dă fuga după soția infractorului, Dolha Corina. Aceasta lasă baltă orice activitate și se grăbește să comunice cu soțul"** spunea sursa noastră.

Nu întâmplător, vecinul a menționat că Dolha Corina se deplasează periodic în Ungaria, întorcându-se de acolo cu mezeluri ungurești și alte produse. Or, ea este șomeră. De altfel, am spune noi, vameșii ar trebui să fie cu băgare de seamă când controlează sacoșele doamnei Dolha- mai știi ce aduce în ele?!

ADRIAN BOROȘ

Aseară pe Șrandul Neptun din Arad,

A FOST INAUGURAT RESTAURANTUL RAȚIO BEACH

În prezența unei numeroase asistențe, aseară s-a inaugurat în incinta Șrandului Neptun restaurantul „Rație Beach". Un restaurant modern, care dorește să-i atragă pe locuitorii Aradului chiar și iarna pe șrand. Patronul Gheorghe Rațiu a fost un amfitrion deosebit, arătându-ne că se poate investi în România, indiferent de condițiile pieței: **„Totul este să ieși în față cu lucruri de calitate!"**

Preliminarii la Parcul Europei din Arad

Cu puțin timp în urmă, în ziarul nostru a apărut un articol care prelua ideile unui „distins" domn cu privire la pretențiile „unora" de a reamplasa celebra statuie ce reprezenta Ungaria milenară.

Fără a jigni pe nimeni și fără a ne erija în cunoscători absoluți ai adevărului, socotim că propunerea făcută nu este altceva decât o nouă încercare mascată de-a se obține reamplasarea. Îl putem preciza, de la început, distinsului propunător că, după cele afirmate, este un profund ignorant în ale istoriei, în ale urbanisticii și înaintat până-n genunchiul broaștei în „politicale". Povestea statuii este cunoscută și dacă o repetăm, o facem în interesul celor care în necunoștință de cauză cred cu totul altceva. Ridicată la sfârșitul veacului trecut în Piața Avram Iancu, ea a fost dezafectată în 1925 din ordinul Primului ministru de atunci, marele bărbat politic liberal I. C. Brătianu. Ea a fost dată în custodia armatei din Cetate, unde a stat până anul trecut când, la insistențele conaționalilor de etnie ugro-finică a fost redată acestora, iar acum se află ferecată în cușcă de fier, legată cu lanțuri de otel ca nu cumva cineva să o răpească.

Cel cu propunerea indică ca spațiu de amplasare a Parcului european, exact câmpul de instrucție și aplicații tactice militare ale armatei române din Cetate. Propunerea devine teribil de hazoasă când propunătorul o împarte în 33 de parcele, după numărul statelor bătrânului nostru continent. El vede statuia așezată într-una dintre aceste parcele și satisfăcând acest „moft" al minorității consideră că a împăcat și „capra și varza". Dar, lucrurile n-au rămas aci. S-a trecut rapid și la măsuri concrete. S-a discutat cu distinsul primar al urbei care s-a declarat de acord cu acest parc emițând supoziția unei sponsorizări străine și ordonând verificarea apartenenței acestui teren. Indiferent ce crede părintele urbei noi îi putem preciza că acest parc nu-și are rostul, că prioritățile urbei noastre sunt cu totul altele decât satisfacerea unor prea absurde pretenții. Una din priorități ar fi canalizarea cartierului Bujac unde apa a inundat totul și unde, în loc de Piața Bujac i-am putea schimba numele în Valea Iordanului. Aceasta, pentru că tot ne-am apucat să dăm nume sfinte acolo unde nu e cazul.

Noi sperăm că domnii consilieri ai municipiului vor găsi, ca și în anul trecut, puterea de a spune un hotărât: NU!

Prof. S. PĂCURARIU

Pentru a mai stinge din datorii,

DE LA AGROZOOTEHNICA SE VINDE TOT CE POATE ADUCE BANI

Agrozootehnica Ceala a fost cea mai mare unitate de creștere a porcinelor din județ. La un moment dat, erau în evidențe 140.000 de capete. După 1990, efectivele au scăzut de la an la an, iar problemele apăreau de la o zi la alta. Plafonarea prețului la carne și scumpirea energiei, furajelor, apei, gazului a înlănțuit mai toate societățile de acest gen din România. Practic, produceai carnea de porc cu un preț mai mare decât cel de vânzare. În aceste condiții, normal că datoriile se îngroșau. Așa că, una dintre puținele opțiuni era angajarea unor credite la Banca Agricolă. În perioada 1992-1994, Agrozootehnica a obținut credite totale de aproximativ 10 miliarde de lei. Astăzi, acele credite s-au „umflat" la aproape 30 de miliarde de lei. Dobânzi, penalități, dobânzi la penalități și altele. Practic, o datorie din care nu mai exista ieșire. „Plăteam un miliard de lei, dar acel miliard se scădea din dobânzi, nu din suma inițială pe care am luat-o ca și credit pentru firmă. Aici e absurdul situației", spune Ioan Sabău, care a lucrat peste 27 de ani la această unitate.

Fermele au rămas pustii, iar în decembrie 1999, Agrozootehnica a intrat în lichidare judiciară.

Lichidatorul este firma „Expert". Actualmente, s-a trecut la vânzarea unor bunuri supuse deprecierii. Doar portarul, câțiva paznici și câinii care s-au pripășit, de-a lungul anilor, sunt singurele ființe care mai dau viață fermelor pustii.

Pe ușa de la intrare un întreg inventar cu obiecte care se pot cumpăra prin licitație: de la șuruburi, cuie, dulapuri metalice, piese de mașini și utilaje, curele și o mie și una de alte mărunțișuri.

Dana Anghel, de la firma „Expert" ne-a declarat: „În luna octombrie vom încerca să scoatem activele Agrozootehnica la vânzare. Pentru aceasta trebuie să avem aprobarea a două treimi dintre creditori și a judecătorului sindic. În primă fază, vrem să scoatem la licitație o carmangerie ce a aparținut acestei societăți. Cred că din vânzarea activelor vom reuși să stingem cea mai mare parte a datoriilor. Până acum avem câteva oferte scrise pentru unele active și cred că se vor concretiza."

Sigur, creditele nu au fost achitate la timp și s-a ajuns unde s-a ajuns. E o afacere, iar banii trebuie recuperați, dacă nu în totalitate, măcar într-un procent cât mai mare. Dar problema este de ce s-a ajuns aici? Nu numai Agrozootehnica, ci majoritatea unităților de profil din țară. În județul Arad nu mai avem, practic, nici un mare complex de creștere a animalelor. Iar din producători și exportatori de carne am ajuns importatori. Nu numai în acest sector...

G. CONSTANTINESCU
Foto: ȘTEFAN MATYAȘ

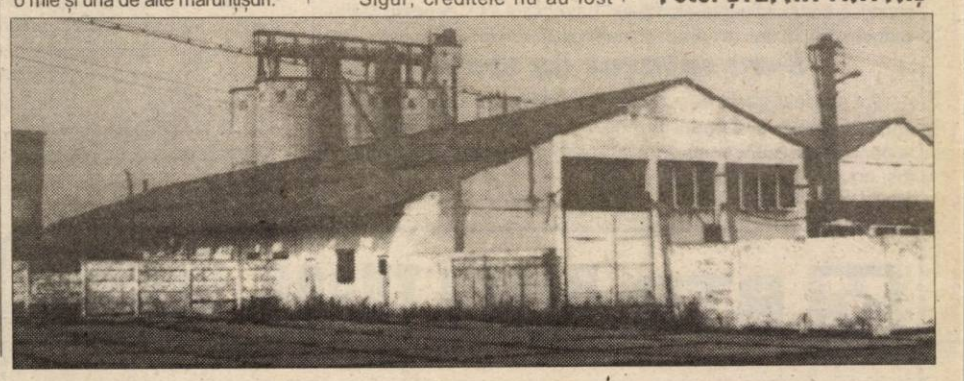

FĂRĂ VIZE - MAI SPRE VARĂ

Ministrul de Externe, Petre Roman, a estimat, vineri, la o conferință de presă, că, în vara anului viitor, cetățenii români vor putea călători fără vize în spațiul Uniunii Europene.

Petre Roman a apreciat că, în urma reuniunii de joi a miniștrilor de Interne și ai Justiției din țările UE "contextul rezolvării problemei eliminării vizelor s-a schimbat net favorabil". "Obligațiile asumate de UE în privința liberei circulații sunt clare: pînă la 1 mai 2001 problema va fi rezolvată", a afirmat ministrul român de Externe. Miniștrii de Interne și ai Justiției din statele UE au decis, joi, impunerea unor condiții stricte care, odată îndeplinite, ar face posibilă ieșirea de pe lista neagră a vizelor a unor state ca România și Bulgaria. Propunerile Comisiei Europene, care au fost baza de plecare a acestei prime discuții a miniștrilor de Interne și ai Justiției, vor fi trimise spre analiză reprezentanților la UE ai statelor membre și experților din țările UE. Conform procedurii, textul modificat va trebui retrimis la Parlamentul European. Cetățenii români nu vor putea circula fără vize decît după îndeplinirea măsurilor care vor fi decise de experții și instituțiile UE. Petre Roman crede că MAE, Ministerul de Interne și Direcția Generală a Vămilor vor putea oferi "garanții credibile" ca această decizie să fie luată "dacă nu total și imediat, măcar într-o etapizare", astfel încît problema să fie rezolvată în prima parte a anului viitor.

PRIMĂ DE 300 DE LEI PENTRU KILOGRAMUL DE GRÂU LIVRAT

Producătorii agricoli care livrează grîu de panificație din recolta anului trecut agenților economici cu activități de morărit și/sau panificație, direct sau prin intermediul societăților comerciale de tip Comcereal, Cerealcom sau Romcereal, beneficiază de o primă de 300 de lei pe kilogram, a hotărît Guvernul în ședința de joi.

Fondurile necesare pentru plata acestei prime sunt de 150 de miliarde de lei și se acordă de la bugetul de stat, prin bugetul pe 2000 al Ministerului Agriculturii și Alimentației (MAA), care a fost suplimentat cu 500 de miliarde de lei pentru prime la grîu.

Prima de 300 lei/kg se plătește pentru grîul STAS de panificație, care îndeplinește anumiți parametri de calitate, cum ar fi umiditatea de 14% sau existența corpurilor străine în proporție de doar 3%.

OPOZIȚIA SÎRBĂ AMENINȚĂ...

Opoziția Democratică din Serbia (DOS) va cere declanșarea, începînd de luni, a unei greve generale în Serbia, în cazul în care Comisia Electorală nu va răspunde vineri, pînă la miezul nopții, unei plîngeri privind numărătoarea voturilor la alegerile prezidențiale de duminică, relatează AFP. Zoran Djindjici a precizat că DOS se va afla, începînd de luni, "în sesiune permanentă în Piața Republicii din Belgrad și în piețele centrale ale orașelor din Serbia". "Încetați să munciți, aceasta este datoria sacră a fiecărui cetățean al Serbiei", a spus el, adăugînd că opoziția acordă Comisiei Electorale răgaz pînă la miezul nopții pentru a răspunde unei plîngeri formulate de opoziție în legătură cu numărarea voturilor. "Dacă nu va respecta acest termen, toată Serbia va fi paralizată luni", a adăugat Djindjici, care este unul dintre liderii opoziției de la Belgrad.

TEODOR MELEȘCANU L-A DAT ÎN JUDECATĂ PENTRU CALOMNIE PE RADU SÎRBU

Președintele ApR Teodor Meleșcanu a declarat, vineri, că l-a dat în judecată pentru calomnie pe președintele FPS Radu Sîrbu, deoarece acesta, în cadrul unei emisiuni televizate, a afirmat că firma Comexrom, deținută de Adrian Costea, a virat anumite sume de bani în contul bancar din Elveția pe numele lui Teodor Meleșcanu, deschis la banca Societe de Banque Suisse.

Primul termen în acest proces va avea loc în data de 30 octombrie, la Judecătoria sectorului 1.

Meleșcanu a spus că Radu Sîrbu încearcă să facă o legătură între Comexrom și un cont bancar pe care el îl are deschis în Elveția și care nu este deloc secret, "așa cum încearcă să acrediteze șeful FPS". Liderul ApR a adăugat că alăturarea numelui său de cel al unei firme aflată în cercetări este de natură să-i creeze prejudicii.

Teodor Meleșcanu nu a contestat autenticitatea documentului prezentat de Radu Sîrbu, în care se arată că firma Comexrom i-a virat în cont 4.000 de dolari și 799 de franci elvețieni. El a afirmat că nu face un secret din faptul că a fost invitat în Franța "de un ambasador al actualului președinte" care a suportat toate cheltuielile de ședere, iar, într-una dintre situații, pentru că și-a plătit din buzunar cheltuielile, ambasadorul a avut "bunăvoința" să i le returneze.

Echivalarea examenului de capacitate

Ministerul Educației Naționale (MEN) a aprobat Metodologia de echivalare a examenului de capacitate pentru promoțiile anterioare anului 1999, care prevede că acești elevi își pot continua studiile liceale, fără susținerea examenului de la sfîrșitul clasei a VIII-a, se arată într-un comunicat remis, vineri, agenției MEDIAFAX, de către MEN.

Înscrierea în învățămîntul liceal se face conform Regulamentului de admitere în licee pentru anul cînd se solicită înscrierea, pe baza unei medii de echivalare a examenului de capacitate. Aceasta se calculează ca medie aritmetică, cu două zecimale, fără rotunjire, a mediilor generale ale claselor V- VIII la disciplinele: limba și literatura română, matematică și istorie sau geografie. Alegerea istoriei sau geografiei pentru calculul mediei se face de către absolventul care solicită echivalarea.

Certificatul de echivalare a examenului de capacitate se eliberează, la cererea scrisă a absolventului, de către unitatea de învățămînt la care solicitantul a absolvit ultima clasă de gimnaziu. Tot unitatea ce învățămînt va calcula și media de echivalare, pe baza datelor din registrul matricol.

„PD-UL ESTE UN PARTID MIC, DAR GĂLĂGIOS"

- Interviu cu dl. Avram Crăciun, președintele PDSR Arad -

– D-le președinte Avram Crăciun, în timpul vizitei pe care a făcut-o în județul nostru, dl. Petre Roman a criticat extrem de dur atât PDSR-ul, cât și pe Ion Iliescu. Cum comentați această ieșire a liderului PD?

– Dacă eram membru al Guvernului României, la fel ca Petre Roman, eu personal nu m-aș fi angajat în asemenea atacuri murdare. Mai mult, cu ocazia Convenției Naționale PD, Petre Roman declara sus și tare că va promova o campanie electorală decentă, în stil occidental. Iată cât a ținut acest angajament, făcut de „liderul național", care și-a agățat de gâtu-i caracteristic deviza „Eu pot!"... Numai că toți arădenii (și toți românii) știu ce poate Petre Roman: **nimic!**

– Chiar nimic?

– „Nimicul" nu are grade de comparație. Nimicul e nimic... Ce s-a ales din toate angajamentele PD-ului față de populație? Doar vorbe goale, scumpiri, suferințe și chinuri. Băsescu a scumpit transporturile până la limita suportabilității, iar acum dărâmă în București toate investițiile particulare. Berceanu râde pe la televizoare și scumpește căldura, benzina, motorina, apa caldă și energia electrică până când cetățenii de rând renunță la aceste servicii, tocmai în pragul mileniului trei. Păi, dacă asta este social-democrația promovată de Petre Roman și de PD, atunci ce-ar mai fi de spus?

– Totuși, Petre Roman a afirmat la Arad că PD-ul promovează o social-democrație modernă, în timp ce Ion Iliescu aparține trecutului...

– Mă surprinde faptul că fiul cominternistului Walter Roman (Neulander) - cel care impunea comunismul în România așezat pe tancurile lui Stalin - vorbește despre trecut, după cum mă surprinde și condiția lui Petre Roman de critic al perioadei post-decembriste, când tocmai Ion Iliescu l-a pus în fruntea Guvernului României. Ei bine, astăzi, Petre Roman - urmând pilda câinelui turbat - mușcă tocmai mâna stăpânului care l-a hrănit. Probabil că se comportă după cum îi dictează caracterul... Păcat!

– Petre Roman vorbea și de realizările PD Arad: Zonă liberă, SIF, centuri, Aeroport etc. Ce aveți de spus?

– Am de spus un sigur lucru: toate aceste realizări arădene s-au făcut în perioada 1992-1996, când premier era Nicolae Văcăroiu și subsemnatul se afla în fruntea Prefecturii. În această perioadă, PD-ul era un minuscul partid aflat în opoziție, pe care nimeni nu-l întreba despre cum se ordonează investițiile arădene... Ce-i drept, după 1996, PD-ul s-a aflat la putere. Ce a făcut? A provocat toate crizele guvernamentale pe care le cunoaștem, a dominat copios toate ministerele economice, dar a aruncat în sarcina țărăniștilor și liberalilor toate nerealizările și toată catastrofa în care se găsește astăzi România. PD-ul este un partid mic, dar gălăgios, care își ascunde nerealizările în dosul vorbelor. În 1991 au fost alungați de la guvernare de către populație, iar acum sunt alungați de către partenerii liberali și țărăniști. Totuși, ei se dau „băieți frumoși" și ne vorbesc în continuare despre cum ar arăta democrația, în timp ce oamenii de rând se debranșează de la căldură, apă caldă sau de la telefon pentru că nu mai pot suporta cheltuielile...

– Din câte cunoaștem, PD Arad s-a aflat din 1990 în fruntea județului... Puteți afirma că nu s-a făcut nimic în această perioadă?

– Nu pot afirma acest lucru, deoarece dacă nu se făcea nimic era mult mai bine... Din nefericire pentru arădeni, s-au făcut multe lucruri proaste: am pierdut extrem de multe regii zonale - care au fost aduse de către PDSR cu mari sacrificii la Arad - în favoarea altor zone (Timișoara, Oradea, Hunedoara sau Szeged)...

– De exemplu?

– Petrolul, Poșta, CFR-ul, CONEL-ul (mai nou), ca să nu mai pomenesc de Direcția Regională Vamală sau despre ROMSILVA, care fac obiectul tranzacțiilor politice de moment. Dar nu aceasta este problema, ci faptul că pediștii arădeni, care au coordonat zece ani de zile urbanismul, căldura, apa-canalul, transporturile, alimentația (TOP-ul) etc., se erijează astăzi în „copii nevinovați", în timp ce lumea moare de foame. Oare cum se mai pot uita d-nii Berceanu, Băsescu sau Petre Roman în ochii arădenilor, când autostrada ocolește nu numai municipiul, ci și județul Arad? Asta, ca să nu mai vorbim și despre alocațiile bugetare, care au fost îndreptate exclusiv doar către primarii PD. Aceleași practici se folosesc și acum de către reprezentanții lor din Consiliul Județean, ca și cum ar fi din conturile lor personale.

– Mai rămâne doar remarca d-lui Petre Roman, care le cerea arădenilor să judece Partidul Democrat după fapte...

– Iată un aspect în care sunt de acord cu dl. Petre Roman. Numai că, dacă arădenii îi vor judeca pe Petre Roman și pe Partidul Democrat după fapte - pe care le-am expus mai sus - ne întrebăm ce mai rămâne din capitalul electoral pe care acești fripturiști, gălăgioși peste măsură, cred că-l au? Cred că nimic...

– Să înțelegem că o eventuală coabitare politică post-electorală între PDSR și PD ar fi imposibilă?

– Să înțelegem doar faptul că PDSR-ul promovează bunăstarea cetățenilor și nu doar mimează acest deziderat în folosul propriu... Chiar și astăzi, PD-ul arădean practică o racolare stupidă a primarilor de comune, înregimentându-i cu forța în partid. Așa s-au petrecut lucrurile la Grăniceri, unde primarul PSDR a fost șantajat să se înscrie în PD, sau la Șeitin, unde primarul PRM a avut parte de același tratament. Ne întrebăm: oare ce-au votat cetățenii din aceste localități? Orice s-ar spune, după ce vom prelua puterea, noi nu vom promova asemenea practici partizane. Dimpotrivă, vom promova doar interesele tuturor arădenilor, indiferent de culoarea politică a primarului... Decizia înregimentării politice a acestora trebuie să le aparțină, fără nici o presiune sau fără nici un șantaj din punct de vedere bugetar.

DORU SINACI
Foto: ȘT. MATYAȘ

IMPORTANT

Având în vedere că în perioada campaniei electorale ziarul „Adevărul" va publica materiale despre activitatea și ofertele partidelor politice doar în regim de publicitate, invităm reprezentanții acestora să ne contacteze în vederea programării din timp a spațiului publicitar solicitat.

Informații - la sediul redacției (serviciul Mare publicitate) sau la tel. 280904, zilnic între orele 8,00 - 16,00.

PRM ARAD ȘI-A DESEMNAT CANDIDAȚII

În cursul zilei de ieri, Filiala Arad a Partidului România Mare a definitivat și a făcut publică lista candidaților proprii pe lista acestui partid pentru alegerile generale. **Pentru Camera Deputaților: Cojocaru Nicu, Creț Nicoară, Curta Gheorghe. Pentru Senat: Feieș Gheorghe, Luca Florian, Moș Florian.**

De menționat că locurile de pe listă au fost comunicate în ordine alfabetică.

UN PRINȚ - PAUL DE ROMÂNIA - SENATOR DE ARAD?

Partidul Reconcilierii Naționale Arad a dat publicității listele de candidați pentru Parlamentul României. Pentru Senat, vor candida: prințul Paul de România, Dumitru Gemănaru, Dumitru Milea și Cezar Nicolau, iar pentru Camera Deputaților: Gheorghe Măieruțiu, Daniel George Dobre, Radu Onea și Claudia Aradi. După cum se știe, prințul Paul de România va candida din partea PRN și pentru funcția de președinte al României.

Președintele organizației municipale Arad, Gheorghe Măieruțiu, a apreciat că o țară prosperă se bazează pe trei piloni: conducători competenți, o reprezentare diplomatică eficientă și un sistem de apărare bine pus la punct. Măieruțiu a afirmat că în acest moment România este reprezentată de către sportivi, fapt care **„este frumos, dar nu este normal"**. Măieruțiu s-a pronunțat pentru reformarea clasei politice prin promovarea tineretului și pentru obținerea unui statut de neutralitate pentru România.

Domnul Boticiu a atacat voalat o serie de politicieni arădeni, printre care se află **„un prichindel nevricos, care a ajuns în Parlament printr-o inginerie electorală"** și **„un mandibular"**, pentru că favorizează pierderea unor regii autonome - Direcția Vămilor sau RENEL - în favoarea Timișoarei.

FLAVIUS GHENDER

COMUNICAT

FORUMUL MUNICIPAL AL PENSIONARILOR din P.D.S.R. invită urgent membrii Partidului Pensionarilor cu carnete de membru, simpatizanții și ceilalți pensionari din Arad, zilnic, între orele 11,00 - 13,00 la sediul fostei organizații județene a Partidului Pensionarilor, din Bulevardul Revoluției nr. 74, etajul I, pentru înscrierea în FORUMUL PENSIONARILOR.

Președintele Forumului Municipal ARAD al Pensionarilor
Ing. PECICAN IOAN

ALEGERI LA OT PNȚCD ARAD

Organizațiile de Tineret ale PNȚCD din județul Arad sunt convocate în data de 14 octombrie, ora 10,00, la sediul PNȚCD pentru a alege noua conducere a OT PNȚCD Arad.

PNȚCD organizează, în această perioadă, pentru organizațiile de tineret, cursuri de campanie electorală și întâlniri cu candidații CDR 2000 Arad.

PNCD promovează doctrina Internaționalei Democrat-Creștine

Ieri, a avut loc o conferință de presă a PNCD, organizată de Oprea Niță - președintele Partidului Național Creștin Democrat și Carmen Popovici - președinte PNCD Arad, care a avut ca teme principale: **Economia României încotro?; Avantajele și dezavantajele intrării României în NATO și UE.**

Partidul Național Creștin Democrat a elaborat un plan pe termen scurt de dezvoltare rapidă a economiei României, fără ca viața locuitorilor țării să fie afectată de actualele dificultăți. Acest partid promovează doctrina Internaționalei Democrat-Creștine, care, spune dl. președinte Niță, „în acest moment este principala forță europeană."

PNCD consideră că este momentul unei schimbări radicale în viața politică a țării și susține ideea neutralității interne și a democrației directe.

În opinia PNCD, neutralitatea este un act de înțelepciune pentru o țară prinsă între două procese, cu rezultate greu de evaluat: integrarea europeană și tranziția Rusiei.

NADIA BODRAN

S.C. COM ABM S.R.L. ARAD

În incinta **SC ARMOPAN SA**

Calea A. Vlaicu nr. 247

■ ACHIZIȚIONEAZĂ PORUMB

■ EXECUTĂ PRESTĂRI DE SERVICII
- uscare porumb la prețurile cele mai mici.

Informații la telefon 057-274421, mobil 094-608052 și 094-397384.

DESANKA FACE ... „PUI"

– (Urmare din pagina 1)

Ciudată amnezie, la uigaly fizikus, Károly bácsi... Carevasăzică, de teamă să nu dea și ea în amnezie, Ildikó asszony a refuzat o casă frumoasă (szép ház), o mașină (drága kocsi), bani (sok pénz) și stabilirea în America. După ce a refuzat o asemenea ofertă fabuloasă în America, iacătă că madam Ildikó și al său cercetător (o fi oare și cititor în stele?) poposesc la Arad. Aici, se dau pe mâna presei avide de senzațional, făcându-se cunoscuți arădenilor. De ce la Arad? Nu e greu de dat cu presupusul că alegerea municipiului nostru nu este tocmai întâmplătoare. Fenomenul Desanka a demonstrat că în Arad există teren propice pentru ca deținătorii de puteri paranormale să-și pună în practică capacitatea de a vindeca diverse boli incurabile. Cazul Desanka și al fiului său Oliver a demonstrat că la noi sunt destui clienți pentru a fi tratați de noua făcătoare de minuni, iar autoritățile sunt tolerante. Însăși Ildikó recunoaște că în țări precum Germania ori Ungaria oamenii nu au prea băgat-o în seamă. În schimb, românii ar fi mai calzi, mai generoși, mai prietenoși, mai blânzi, mai credincioși. Asta zice Ildikó, fără să adauge că îi crede pe mulți dintre ai noștri niște naivi. Cazul Desanka a arătat că în Arad numărul credulilor este în creștere. Pe zi ce trece sunt tot mai mulți cei ce o ascultă cu gura căscată pe tânti Ildikó topindu-se de încântare la pretinsele ei năzdrăvănii. Cine sunt credulii? Cei care cred orice poveste, oricât de fantastică ar fi, fără să pretindă argumente convingătoare: probe. Ildikó zice vrute și nevrute, dar dovezi, ioc! Singura ei demonstrație este cea privind capacitatea de a citi cu ochii legați. În rest, fantasmagorii. „De când mă știu am vindecat tot timpul - s-a confesat ea reporterului nostru. Dacă stau două săptămâni fără să vindec, nu îmi găsesc locul, sunt agitată, nervoasă, neliniștită..." Cumva din cauză că nu mai sunt bani în buză? Căci nu-mi închipui că doftoreasa de la F.B.I. face muncă voluntară vinecând oamenii de cancer... De mirare să lucreze gratuit, deși oameni asemeni ei nu prea încasează direct bani pentru ceea ce fac: ei doar acceptă sumele oferite benevol de pacienții mulțumiți de prestația sa medicală. Așa s-au îmbogățit în Arad și alți pretinși descoperitori de medicamente fabuloase, care în final s-au dovedit fără nici un efect terapeutic pozitiv. La Arad sunt însă destui credili gata să o îmbogățească și pe Ildikó asszony. Bine s-a gândit ea și al său compatriot Károly să vină la Arad. Aici e locul ideal pentru asemenea făcători de minuni. Desanka a plecat, vine Ildikó! Suntem salvați.

Un experiment reuşit!

CE FOLOASE ADUCE CONTORIZAREA PE APARTAMENTE A CĂLDURII

Convorbire cu dl. STELIAN PRECUPAŞ, preşedintele Asociaţiei de proprietari de pe str. Ion Antonescu nr. 45

– Domnule Precupaş, asociaţia dv. se numără printre cele dintâi asociaţii din Arad care s-au gândit să introducă contoare de căldură în fiecare apartament. Înainte de a vă întreba cum v-a venit această idee şi mai ales cum aţi reuşit să-i lămuriţi pe locatari să accepte acest lucru, este de remarcat curăţenia exemplară din subsolul tehnic, semn al unei mâini adevărate de gospodar.

– Vă mulţumesc. Cât priveşte ideea, ea mi-a venit citind într-un ziar central un reportaj pe o asemenea temă. Mai departe, am fost ajutat de către conducerea SC Contor Zenner care la o întrunire cu toţi locatarii a reuşit să-i convingă şi pe cei mai suspicioşi în legătură cu avantajele indiscutabile ale contorizării individuale a căldurii.

– Înainte de a vorbi despre aceste avantaje indiscutabile cum le ziceţi dv., poate n-ar strica să înfăţişaţi concret în ce constă şi cum funcţionează contorizarea individuală a căldurii.

– Simplu: contorizarea individuală a căldurii sau pe apartament înseamnă montarea pe fiecare calorifer a unui aşa-zis repartitor de căldură şi a unui robinet pentru reglarea temperaturii. Repartitorul de căldură este, fără a intra în detalii prea tehnice, un fel de termometru de un fel mai aparte care pe baza unui flacon umplut cu un lichid ce se evaporă în funcţie de temperatura caloriferului pe care este ataşat şi a unei scale de măsurare, contorizează cantitatea de căldură care trece prin calorifer.

– Un moment. Este bine să se ştie şi să se repete că sistemul nu poate funcţiona decât dacă fiecare calorifer este dotat cu un repartitor de căldură.

– Întocmai. Dar să continui. Al doilea element al acestui sistem este robinetul de reglare a căldurii.

– După cum văd acest robinet este numerotat sau împărţit de la 1 la 5 ...

– Într-adevăr, fiecare gradaţie corespunzând unei anume temperaturi care este „lăsată" să treacă prin calorifer. Astfel, pentru gradaţia 1 temperatura permisă este de 10° C, pentru 2 - 15°C, pentru 3 - 18° C, pentru 4 - 21°C, iar pentru 5 - peste 21°C. Cum se procedează? Fiecare locatar este liber să utilizeze cum doreşte robinetul de reglaj a căldurii: într-o cameră să-l „pună" la 5, în alta la 2, în a treia la 4, în bucătărie la 1 s.a.m.d. Mai mult, când pleci de acasă iarna la serviciu, în concediu etc. poţi regla temperatura în apartament la 1, deci la 10 grade, treabă care se poate face şi în anumite momente ale zilei, totul fiind, repet la libera ta alegere. Dar dacă dai drumul la mai multă căldură, normal că trebuie să şi plăteşti mai mult!

– Deci, la ora actuală toate cele 15 apartamente din blocul dv. sunt contorizate individual la căldură.

– Exact şi prima iarnă pe care am trecut-o a dovedit, fără nici un dubiu, ce avantaje substanţiale prezintă acest sistem.

– La cât s-a ridicat factura de încălzire pe cele 6 luni cât a funcţionat încălzirea?

– La 34.211.402 lei ceea ce înseamnă o medie de 2.280.760 de lei pe apartament. Spun o medie pentru că în realitate unii au plătit mai mult, iar alţii mai puţin, aceasta depinzând exclusiv de opţiunea fiecăruia. Adică, unuia îi place să fie cald în tot apartamentul şi ca atare a lăsat deschis robinetul de la fiecare calorifer, altul „sportiv" îşi încălzeşte doar o cameră şi eventual baia, al treilea şi mai „sportiv" doar o cameră ...

– Nu vă supăraţi, dar după cum merg acum treburile în ţară curând o să fim toţi „sportivi"! Dar, mă rog, asta e situaţia la ora actuală în România.

– Mai rău să nu fie!

– Poate să fie mai rău?! Dar vă rog continuaţi.

– Vroiam să dau nişte exemple de la mine din bloc în ceea ce priveşte nivelul cheltuielilor cu încălzirea. Subliniez, datele sunt de iarna trecută. Astfel, familia Mişcuţa a plătit 1.021.796 lei pentru întreaga perioadă de căldură, familia Voiculescu 1.094.461 lei, familia Moise - 2.194.593 lei, familia Viruzab Petru - 3.864.640 lei ...

– Dumneavoastră cât aţi plătit?

– 1.187.417 lei, totul, depinzând, repet, de opţiunea fiecăruia, firma Sysrom, de pildă, care funcţionează într-un apartament de la scara B a avut o factură de plată de 8.105.366 lei întrucât la dânşii au funcţionat non-stop toate cele 7 calorifere din apartament. În comparaţie cu Sysrom, iată, la acelaşi număr de camere familia Macarie a plătit 1.049.000 lei. Cum? Simplu, lăsând complet deschis doar un calorifer, cel dintr-o cameră de dormit şi parţial deschis, cel de pe hol, în rest, toate caloriferele mergând la cota de avarie, cum se zice, adică folosind robinetul termostatat la gradaţia, cea mai economicoasă - 1.

– Cine face citirea repartitoarelor la sfârşitul sezonului rece?

– Firma Sysrom la un preţ de 10 DM/an de fiecare apartament, un preţ, zic eu, foarte rezonabil.

– Asta cam aşa e. Oricum, vă mulţumim, domnule Precupaş, pentru lucrurile interesante aflate.

MIRCEA DORGOŞAN

BRD E PREGĂTITĂ PENTRU PLATA DEPONENŢILOR BIR

● *Nu se ştie, însă, când începe aceasta*

După luni de zile de când BNR a declarat falimentul Băncii Internaţionale a Religiilor, deponenţii aşteaptă tot mai nerăbdători să-şi recupereze sumele depuse la BIR.

Plata depunătorilor se tot amână deoarece procesul dintre BIR şi BNR se tot prelungeşte. Cu toate acestea, lichidarea băncii este iminentă. Deponenţii BIR ştiu deja că îşi vor recupera banii prin BRD (bancă ce a plătit şi deponenţii de la falimentara Bankcoop), însă momentul mult aşteptat nu e cunoscut.

Foto: V. MUSCA

„Nu avem nici o noutate în ceea ce priveşte operaţiunea de plată a deponenţilor. Oricum, noi suntem pregătiţi în acest sens", spune Mihai Stoica, director BRD Arad.

În Arad, numărul depunătorilor la BIR este de circa 8000, care trebuie să-şi recupereze aproape 45 de miliarde de lei. Aceştia îşi vor primi banii în limita sumei de 65,169 milioane lei, sumă garantată de Fondul de Garantare.

GERLINDE KNAP

O INIŢIATIVĂ A DOMNULUI DOREL POPA CÂND NU ERA PRIMAR

În anul 1990, când mulţi dintre noi făceam negoţ, încercând să ne umplem măcar puţin buzunarele goale sau încercam să ne găsim un loc călduţ într-o tranziţie ce începea şi pe care aproape nimeni nu o intuia atunci atât de întinsă (iată, au trecut zece ani!), domnul **Dorel Popa** avea o iniţiativă admirabilă - constituirea unei Asociaţii de caritate, a unui Orfelinat. A luptat enorm pentru materializarea acestei generoase idei. Cei mai mulţi dintre arădeni erau şi suntem încă preocupaţi de obţinerea propriilor noastre case. Domnul **Dorel Popa**, probând o dăruire aproape incredibilă, bătea la toate porţile oficialităţilor nu pentru sine ci pentru copiii năpăstuiţi, sărmani, violentaţi de părinţi sau fără părinţi, lupta deci, pentru realizarea unui mai vechi gând şi anume instituirea unei **Case de copii**. O asociaţie ce fiinţează pe lângă Biserica Baptistă „Maranata" dar care nu îşi propune - aşa după cum frumos sublinia doamna FELICIA ROŞCA, directoarea coordonatoare a Caselor de copii din Arad (Str. Bujteni), din Caporal Alexa şi din Păuliş - „să crească copiii baptişti ci să-i educe pe copii în spiritul marilor valori ale umanităţii şi ale patriei." Din cei 42 de copii cuprinşi în Orfelinat, doar 5 sunt baptişti. Opţiunea pentru cult le aparţine doar copiilor. **Criteriul confesional nu reprezintă o modalitate de a accede la Casa de copii** ci doar starea precară şi chiar şansa de a avea un loc într-un asemenea lăcaş, care impresionează prin curăţenie, prin dotarea de excepţie dar mai presus de toate prin **căldură sufletească**. Printr-o armonie şi un echilibru de o factură deosebită. Prin străduinţile medicilor de la Policlinica „Soteria", precum şi a doamnei dr. Daniela Jurcă.

Foto: V. MUSCA

Ceea ce mi se pare surprinzător este faptul că în campania electorală, domnul **Dorel Popa**, candidând pentru Primăria municipiului Arad putea să valorifice această „mină" pe care cei mai mulţi dintre „aleşii" neamului o au în atenţie şi anume orfelinatele, copiii fără copilărie.

Şi totuşi, domnul **Dorel Popa** nu a utilizat în scop publicistic o izbândă de excepţie - această Asociaţie ce fiinţează într-o viziune psihopedagogică modernă şi eficientă. Este vorba de constituirea unor familii în cadrul Casei de copii, de fapt trei familii cu 8-9 copii fiecare, familii ce au o mamă permanentă (angajată pentru 24 de ore, în regim continuu), ce îşi supraveghează copiii cu dragoste şi real interes, într-un ambient ce se compune din dormitoare, sufragerie, sală de sport, sală de lectură, bucătărie - într-un cuvânt, un spaţiu în care copilul, cu vârsta de grădiniţă sau de liceu, se simte ACASĂ. Întâiul merit al acestei Asociaţii de caritate „Maranata" este că a reuşit prin străduaniile domnului **Dorel Popa** şi a inimoasei directoare, un climat de suflet, în care sentimentul primordial este că te afli între **oameni dragi şi apropiaţi ca sensibilitate şi spirit, oameni pentru care dăruirea spre semeni înseamnă nu o profesiune ci un mod de existenţă.**

Lăudăm cu atât mai mult, iniţiativa domnului **Dorel Popa** cu cât ea s-a realizat cu discreţie, fără sforăitoare publicitate ci doar din dorinţa adâncă de a fi alături de cei năpăstuiţi.

... Iar noi, părăsim Orfelinatul „Maranata" de pe strada Bujteni, cu ochii umezi, gândindu-ne involuntar la destinul nostru şi la destinul celor sărmani, al celor orfani şi în suferinţă. Câţi dintre arădeni sunt în stare să se dedice unei asemenea cauze? Să reţinem străduaniile domnului **Popa Dorel** de pe vremea când poate nici nu gândea la Primăria Aradului. Şi, mai ales, să credem în gândul său generos de astăzi. Şi, mai ales, în cel de mâine!

FLAVIA DUMA

Pe strada Turdei şi Jiului

JOACA DE-A INDICATORUL

Urmare a unor repetate şi îndreptăţite reclamaţii ale celor care locuiesc pe străzile Turdei şi Jiului, în 30 martie 2000, ex-primarul Valentin Nearnţ a dispus montarea pe străzile amintite **a unor indicatoare cu restricţie de tonaj - 1,5 tone**. Însuşi dl. col. Hăhăianu, comandantul Poliţiei Judeţene, a atenţionat, prin scrisori, patronii firmelor din zonă, să nu circule cu maşini grele. **Totul a decurs normal până mai zilele trecute când restricţia de mai sus a fost anulată, pe strada Turdei reapărând indicatorul de circulaţie cu 7,5 t (!), cel cu 1,5 tone ce fusese montat pe străzile Turdei şi Jiului luând drumul... străzii Oltului!**

Urmarea: oamenii văd neputincioşi cum li se dărâmă pereţii caselor, tavanele se crapă etc. Locuitorii sunt în special oameni vârstnici, care îşi văd primejduit avutul de o viaţă. Ei se gândesc că, dacă nimeni nu-i ajută, să-şi sacrifice din pensie pentru a merge cu jalba la Bucureşti.

Pledoarie cu pistolul...

Oamenii, profitând de prezenţa „Adevărului" în mijlocul lor, au dat glas şi altor nemulţumiri. Dl. C. G., un bătrân care-şi vede de ogradă şi gospodărie, s-a trezit în vara aceasta ţintă pentru pistolul unui şofer italian de camion. Solicitat să dea îndărăt maşina, italianul şi-a susţinut „pledoaria", scoţând pistolul pe geam şi ţintindu-l asupra bătrânului. Noroc că au sărit vecinii... Exemple de acest gen au mai fost. Oamenii au liste kilometrice cu numerele de înmatriculare ale TIR-urilor şi camioanelor care au circulat pe cele două străzi în pofida restricţiei de viteză. Chiar sub ochii noştri, maşina cu nr. AR-01-TVS a ţâşnit ca o rachetă antiradar şi pe sens interzis.

Poliţia şi primăria, zic oamenii, trebuie să găsească, desigur, şi soluţii pentru traficul greu, dar nu în dauna lor. Joaca de-a indicatorul este atribuită de gurile rele „amănuntului" că pe strada Oltului locuieşte ruda consilierului Blajovici.

Probleme de sens...

În legătură cu scandalul provocat de mutarea repetată a indicatoarelor, dl. Emanoil Voicu, preşedintele comisiei de circulaţie din cadrul Primăriei Municipiului Arad, ne-a relatat următoarele: „Am luat această măsură întrucât străzile Turdei şi Jiului sunt cu sens unic, iar pe strada Oltului se circulă în amble sensuri. De aceea, am considerat că e mai bine să restricţionăm tonajul la 1,5 t, pe strada Oltului, unde traficul este mai intens, iar pe celelalte două străzi am montat un indicator care permite circulaţia vehiculelor cu tonaj până la 7,5 tone." Ce să spunem? O explicaţie nici că se putea mai încâlcită!

Întrebat dacă această decizie a fost influenţată cumva de intervenţia consilierului municipal Blajovici, dl. Voicu ne-a spus. „Deşi dl. consilier nu face parte din partidul nostru, pot să spun cu maximă sinceritate (!) că dânsul n-a avut nici un amestec în această chestiune. Oricum, casele afectate, susţine dl. viceprimar, sunt din văiugă şi.... şi nu fac faţă traficului din secolul XXI." **Aşadar, după domnul Emanoil Voicu, cele aproape o sută de familii de pe cele două străzi ar trebui să-şi construiască alte case... noi pentru secolul, i-auzi, XXI! Oare dacă dânsul ar locui acolo şi ar trebui să trăiască dintr-o amărâtă de pensie, aşa cum trăiesc jumătate din cei de aici, tot aşa ar gândi?**

SORINA AMBRUŞ; ADRIAN BOROŞ

Foto: ŞT. FLAVIUS

În dreapta, strada Turdei, îngustă şi doar pietruită, total improprie traficului greu, iar în stânga indicatorul de restricţie care, peste noapte, printr-o hotărâre a viceprimarului Emanoil Voicu, a fost desfiinţat

De la Alexandru Chebeleu, trimisul nostru la J.O. de la Sydney 2000

ÎNTR-O ZI A INSUCCESELOR, DOAR... PUMNII LUI MARIAN SIMION NE-AU ADUS SATISFACȚIE

Ziua de vineri s-a dovedit una deloc fastă pentru sportivii români care au intrat în concurs în probele Jocurilor Olimpice de la Sydney. Numeroase ratări și nereușite au făcut ca, în afara lui Marian Simion să nu mai promovăm în nici o finală. Surpinzător de slab s-au prezentat sportivii de la Kaiac-canoe, care au ratat ... patru finale.

MARIAN SIMION SE BATE PENTRU AUR

După ce fratele său, Dorel, a obținut medalia de bronz a categoriei 67 de kilograme, pugilistul

român Marian Simion a reușit calificarea în finala olimpică, depășindu-l la puncte, în limitele categoriei 71 de kilograme, pe thailandezul Pornchai Thongburan cu scorul de 26-16. Pe reprize scorul a fost 3-1, 4-4, 9-6, 10-5. În finală, Marian Simion îl va întâlni pe Ermahan Ibraimov (Kazahstan) care l-a depășit pe americanul Jermain Taylor prin decizie de inferioritate a adversarului.

RATĂRI PE LINIE

Patru echipaje românești s-au oprit în semifinalele probelor de Kaiac-canoe. Geza Magyar s-a clasat al patrulea în prima serie a probei de Kaiac 1 - 500 metri. Echipajul masculin de Kaiac 2- 500 metri, alcătuit din Vasile Curuzan și Romică Șerban s-a clasat pe locul 6 în seria semifinală.

La feminin, în proba de Kaiac 1-500 metri, Sanda Toma nu a reușit decât un loc cinci în seria semifinală.

La canoe 1-500 metri, Florin Huidu a ratat la limită calificarea, ocupând locul 4.

NICI LA SULIȚA ȘI PLATFORMĂ

În cadrul concursului de altetism, în proba de aruncare a suliței, Ana Mirela Țermure și Felicia Țilea nu au depășit semifinalele, ocupând locurile 9 și 7 cu aruncări de 56,31 metri respectiv 58,75 metri.

La sărituri în apă, Gabriel Chereches s-a clasat al 30-lea în proba de paltformă 10 metri.

MAI ȚINTIM PATRU SAU CINCI MEDALII

În ultimele două zile de competiție delegația României mai speră la patru sau cinci medalii. Marian Simion, Violeta Beclea-Szekely, Gabriela Szabo și cele două echipaje de Kaiac pot întregi bilanțul excelent al României. Să le ținem pumnii.

DIVIZIONARELE C ARĂDENE ÎN CĂUTARE DE NOI PUNCTE

Mâine, de la ora 11,00, pe două stadioane din Arad, se dispută partide în cadrul etapei a VII-a din seria a VIII-a a Diviziei C de fotbal. Iată că iubitorii „sportului rege" din Arad au ce vedea, echipele din orașul nostru situându-se pe poziții onorabile: Telecom - lider; West Petrom - locul 3; iar Astra Trinity - locul 7.

F.C. TELECOM - SOMEȘUL S. MARE

În mod normal, gazdele nu ar trebui să aibă probleme în fața sătmărenilor, în ciuda faptului că aceștia au pornit excelent în acest campionat. Liderul - însă - are o evoluție foarte bună de când la cârma echipei a venit Gigi Borugă, iar o victorie în partida cu Someșul S. Mare ar veni ca o consecință logică a faptului că valoarea e de partea arădenilor. Trebuie mare atenție, pentru că Telecom e pe „cai mari", iar un pas greșit pe propriul teren ar însemna foarte mult. Antrenorul Borugă ar putea trimite în teren următoarea formație: Vlădoi-Szel, Grad, Barna-Toma, Szilyer, Volocaru, Militaru, Sabou-Mitu, Petrut.

ASTRA TRINITY - MINERUL SĂRMĂȘAG

E clar pentru toată lumea, nou-promovata Astra-Trinity se îndepărtează tot mai mult de obiectivul propus, promovarea în eșalonul doi al fotbalului românesc. Lotul de jucători, chiar dacă e - practic nou, nu poate să se bată de la egal la egal cu forțele acestei serii în ciuda faptului că unii oameni de bine încearcă din răsputeri să asigure condiții excelente acestui club.

În partida cu Minerul Sărmășag, arădenii nu au cum să se împiedice de un asemenea adversar, așa că meciul e de 1 solist și orice comentariu e de prisos.

Antrenorul Coraș va miza - probabil - pe următorii: Irimia-Oprean, Chirilă, Varga-Folea, Schmidt, Bogoșel, Pavel, Corsenti-Hada, Toderaș.

OAȘUL NEGREȘTI OAȘ - WEST PETROM

Echipă care nu prea iartă pe teren propriu, Oașul Negrești Oaș va încerca să treacă și de West Petrom, formația noastră fiind - deocamdată - fără înfrângere după șase etape. Va fi un meci greu pentru „petroliști", însă nu se știe niciodată.

Antrenorul I. Popa va trimite în teren aproape sigur - următorul unsprezece: Grozav-Ardelean, Bene, Toduța-Sârbuț, Varga, Ghiura, G. Radu, Muntea-Nini, Ștefăligă.

LEO SFÂRA

Și în cazul lui Mănăilă

TIMPUL A FOST UN SFETNIC BUN

După ce a părăsit - joi, la prânz - terenul stadionului UTA extrem de nervos, Dan Mănăilă era - ieri - la sediul clubului, după antrenamentul de dimineață. Acceptând că au existat ceva probleme în urmă cu o zi, „secundul" UTA-ei ne-a declarat că nu a fost nimic grav și că totul s-a rezolvat. El ne-a mai spus că nu se gândește la demisie, chiar dacă - din surse demne de încredere - am aflat că, la un moment dat, Dan Mănăilă s-a gândit să renunțe.

Iată, deci - chiar dacă întâmplarea rămâne o enigmă, nimeni nedorind să dea vreun detaliu - timpul a fost un sfetnic bun și - după doar o zi - Dan Mănăilă și-a schimbat optica.

L. S.

Așa ne trebuie!...

DACĂ AM FOST (ȘI SUNTEM) MAI BUNI ...

... și mai avem și tupeul de a ocupa - complet! - un podium - cu trei locuri: de aur, de argint și de bronz - la gimnastică feminină, acolo unde altele - rusoaice, bieloruse etc. etc. - au picat pe rând ... la aparate, în râsul lumii! Zicea domnul Țopescu: „să nu râdem de necazul altuia", de parcă ar fi presimțit groaznicul complot țesut în jurul micuței Andreea Răducan. Dar n-am râs, nu ne-am bucurat deși, trebuia s-o facem să răsune lumea, să se știe că suntem, oricum, mai buni chiar dacă ei - australieni, americani, ruși și mulți alții - au sponsorizat cu bani grei pentru ca o medalie „să iasă" ,oricum, cel puțin. Dar, pe „câmpul de luptă al gimnasticii" de la Sydney acea medalie, cel puțin la „individual compus" - cum ziceam - n-a picat pentru alții. De-au ajuns să se bată între ele, ca chiorii - Federația Internațională de Gimnastică - care zice DA - și Comitetul Olimpic, în frunte cu sclerozatul Samaranch - care s-a găsit (mânat din spate de forțe oculte și superbănoase) să spună NU, la o componentă dintr-un medicament pe care toată lumea îl ia la nevoie! Și, ce-i mai grav: nesuportând valoarea (care i-a umilit, ce e drept) românceior, ca niște șacali s-au aruncat lovind-o, pe nedrept și distrugător, pe Andreea.

ÎNSEMNĂRI

Așa ne trebuie, dacă ne place - tot mai mult ne place - să fim călcați de toți în picioare de parcă dinspre cei ... mari și tari în lovele ne vin mântuirea, fericirea, bunăstarea, satisfacțiile! Dar vă întreb, revenind la problemă: câți sportivi din celelalte delegații - australieni, americani, englezi, italieni, germani etc. - ați mai auzit să fi fost verificați dacă (da sau nu) li s-au dat substanțe dopante? Eu n-am prea auzit, iar dacă, totuși, au fost (și n-au fost găsiți decât ca fiind „ca lacrima") - mea culpa!

Și, apoi, așa ne trebuie!, că și așa domnii noștri parlamentari și guvernanți nu s-au (prea) grăbit să aprobe sumele pentru recompensarea sportivilor care au onorat chipul, Drapelul și Imnul țării noastre la Sydney! Ba, s-au și dat în spectacol electoral de s-au făcut de țigănie! Halal!

CONSTANTIN SIMION

Sancțiuni AJF

SUBSTITUIRILE - ÎN VOGĂ ÎN JUDEȚ!

Comisia de Disciplină din cadrul AJF Arad a luat, în ședința de joi, numeroase sancțiuni legate în special de substituirile de jucători, utilizate din ce în ce mai des în partidele din județul nostru. Au fost suspendați și o serie de jucători din care îi amintim pe: Costea Nicolae - Sântana, Ciuban Nicolae - V. Felnac, Chiș Teodor - Zărand - toți câte patru etape pentru injurii la adresa arbitrilor; Petraș Mihai - Șepreuș - patru etape - bruscarea arbitrului; Albert Mihai - Mailat - șase etape pentru comportare violentă față de arbitru.

La capitolul substituiri, începem cu jocul Păulișana Păuliș - Tricoul Roșu (Divizia „D"), încheiat în teren cu scorul de 1-1. Cum Tricoul l-a folosit pe Florinca pe fals, Păulișul a câștigat cu 3-0 la „masa verde."

Partida Minerul Moneasa-Dinamo Zărand („Onoare" - Seria B) - în teren 7-3 a devenit 0-3, tot pentru substituire. Un caz similar în „Promoție" - Seria B, jocul Dud-Chereluș, în teren 4-2 a devenit 0-3.

Sancțiuni drastice în urma jocului Mailat-Sâmpetru German („Promoție" - Seria A), încheiat cu scorul de 2-3 și cu lovirea arbitrului Marius Axente. Delegatul gazdelor, Popa Ilie a fost suspendat pe 2 ani din fotbal pentru agresarea arbitrului, în timp ce clubului din Mailat i s-a ridicat dreptul de organizare de jocuri pe teren propriu, timp de 4 etape și i s-a aplicat o amendă de 400.000 lei.

● Partida CPL Arad-Comera ce trebuia să aibă loc, astăzi de la orele 17,00 a fost amânată pentru data de 4 octombrie de la orele 15,00.

DACIAN TODUȚA

Începe campionatul de polo

DINAMO-ASTRA, ÎN ETAPA ÎNTÂI

La sfârșitul acestei săptămâni debutează campionatul Superligii Naționale de polo. Jucătorii antrenorilor Barbu Ghițan și Constantin Brânzei se deplasează în runda inaugurală la București, unde întâlnesc campioana Dinamo. Astra Arad a cunoscut în inter-sezon un proces de întinerire masivă, fiind cooptați numeroși poloiști talentați, dar fără experiență competițională. Sportivii consacrați vor ajuta în continuare, după posibilități, formația arădeană. S-au retras doar Bella și Huber, iar Ștefănescu a fost transferat la Steaua. A venit la Astra, în schimb, Dragoș Ivan, tocmai de la Dinamo, component al lotului național de tineret. Obiectivul în noul sezon este o clasare onorabilă, evitându-se situarea sub locul 5. Vom reveni cu amănunte legate de „dubla" cu dinamoviștii.

A. HÂRȚĂU

Fotbal juvenil

A.S. ROMVEST '86 - F.C. UTA '86: 1-1 (0-1)

Au marcat: Baul (min. 73, penalty), respectiv Bălan (min. 10).

Romvest: Graur - Manciu, Baul, Asmarandei, Coșma, Negociu, Ali-Tombay (min. 42 Roman), Giurgiu, Pantea (min. 58 Besserman, Tălpaș, Pușcaș (min. 47 Georgescu). **Antrenor:** Ioan Herman.

UTA: Buzna-Bărnoagă, Ionele, Pele, Bălan, Pavel, Gâlcă, Herlo, Petcuț, Hava (min. 63 Neamț), Lionte. **Antrenor:** Ștefan Mândru.

Arbitri: Adrian Apătean - Nicolae Dehelean, Raul Pantiș.

Observator AJF: Hristos Metcas.

Cartonașe galbene: Baul, Manciu, Georgescu, Pantea, respectiv Ionele, Bălan, Herlo.

RADU ROMANESCU

LIGA CAMPIONILOR

După disputarea a trei etape în cadrul grupelor de calificare ale Champions League, situația la zi este următoarea:

GRUPA A

1. Real Madrid	3	2	1	0	6-4	7
2. Sp. Moscova	3	2	0	1	5-2	6
3. B. Leverkusen	3	1	0	2	5-7	3
4. Sp. Lisabona	3	0	1	2	5-8	1

Etapa următoare (17 octombrie): Real Madrid-Bayer Leverkusen, Sporting Lisabona-Spartak Moscova

GRUPA B

1. Arsenal	3	3	0	0	6-2	9
2. Lazio	3	2	0	1	6-2	6
3. Sp. Praga	3	1	0	2	3-6	3
4. Șahtior	3	0	0	3	4-9	0

Etapa viitoare (17 octombrie): Lazio-Arsenal; Șahtior Donețk-Spartak Praga

GRUPA C

1. Valencia	3	3	0	0	4-1	9
2. Olympiakos	3	2	0	1	5-3	6
3. Lyon	3	1	0	2	4-4	3
4. Heerenveen	3	0	0	3	1-6	0

Etapa următoare (17 octombrie): Olimpique Lyon-Valencia; Heerenveen-Olympiakos Pireu

GRUPA D

1. Gl. Rangers	3	2	0	1	8-3	6
2. Galatasaray	3	2	0	1	6-7	6
3. Monaco	3	1	0	2	7-4	3
4. Sturm Graz	3	1	0	2	3-10	3

Etapa viitoare (17 octombrie): Glasgow Rangers-Galatasaray Istanbul; Sturm Graz-A.S. Monaco

GRUPA E

1. Juventus	3	1	2	0	6-5	5
2. Deportivo	3	1	2	0	3-2	5
3. Panathinaikos	3	1	1	1	3-3	4
4. Hamburg	3	0	1	2	5-7	1

Etapa următoare (18 octombrie): Deportivo La Coruna-Juventus Torino; Panathinaikos Atena-Hamburg

GRUPA F

1. Rosenborg	3	2	0	1	10-5	6
2. B. München	3	2	0	1	6-3	6
3. Paris S. G.	3	2	0	1	6-4	6
4. Helsingborgs	3	0	0	3	3-13	0

Etapa viitoare (18 octombrie): Bayern München-Paris Saint Germain; Helsingborgs-Rosenborg.

GRUPA G

1. P.S.V. Eindhoven	3	2	0	1	5-3	6
2. Dinamo Kiev	3	1	1	1	5-2	4
3. Manchester Utd	3	1	1	1	6-4	4
4. Anderlecht	3	1	0	2	2-9	3

Etapa următoare (18 octombrie): Anderlecht Bruxelles-Dinamo Kiev; Manchester Utd-P.S.V. Eindhoven.

GRUPA H

1. A.C. Milan	3	2	0	1	3-2	6
2. Leeds Utd.	3	2	0	1	4-5	6
3. Barcelona	3	1	0	2	4-5	3
4. Beșiktaș	3	1	0	2	4-10	3

Etapa viitoare (18 octombrie): A.C. Milan-F.C. Barcelona; Beșiktaș Istanbul-Leeds United.

SÂMBĂTĂ, 30 SEPTEMBRIE 2000

TVR 1
7,25 Jocurile Olimpice Sydney 2000
15,30 Așteptând-ul pe Carreras
15,55 Finala națională Elite Model Look, România 2000
16,50 Teleenciclopedia
17,45 Justițiarii - s.
18,30 Jocurile Olimpice Sydney - rezumatul zilei
20,00 Jurnal, meteo
20,20 Jocurile Olimpice Sydney 2000
20,30 Surprize, surprize
22,30 Jurnalul de noapte
(●) 22,35 Western - dramă, Franța, 1997
0,45 Jocurile Olimpice Sydney 2000
6,30 Handbal feminin

TVR 2
7,00 Obsesia - s.
8,30 Jocurile Olimpice Sydney 2000
10,05 Adevărate povești hollywoodiene - rel.
11,00 Film artistic
12,30 Animale dispărute
13,25 Ghidul călătorului independent
14,15 Știri
14,20 O chestiune de gust
14,30 Jocurile Olimpice Sydney 2000 - rez.
16,00 Jocurile Olimpice Sydney 2000 - volei feminin
18,00 Atlas
18,30 Telejurnal TVR 2
18,40 D'ale lu' Mitică
19,10 Mare schimbătoare - s.
20,00 Jocurile Olimpice Sydney 2000 - gimnastică ritmică
22,40 Știri
22,45 Răzbunarea - dramă, SUA, 1995
0,25 TVM. Mesager

PRO TV
7,00 - 7,40 Desene animate
8,00 Mici războinici - s.
8,30 Aventurile lui EB - s.
10,00 Uriașul Harry - s.
10,30 Povești cu surprize - s.
11,20 Gillette - lumea sportului
11,35 www.apropo.ro - magazin de tehnologia informației
12,00 Bucătăria lui Radu
12,25 ProMotor- em. auto
13,00 Știrile Pro Tv
13,10 Zero - rel.
14,00 Dragul de Raymond - s.
14,30 Cybill - s.
15,00 Profashion
(●) 15,30 Revista veseliei - satiră, SUA, 1934
17,00 Fotbal Divizia Națională: Craiova - Steaua - Live
19,00 Știrile Pro Tv
19,30 Steaua ta norocoasă
(▲) 21,20 Răsărit de soare - pol. SUA, 1993
23,45 Golurile etapei
23,50 Clanul Soprano - s.
(■) 0,45 Fantezii erotice - s. erotic

TV ACASĂ
10,00 Știrile de Acasă - rel.
10,35 Acasă la bunica - rel.
10,45 Dragoste și putere - rel.
11,10 Fiorella - s., rel.
12,00 90-60-90 Fotomodele - s., rel.
12,50 La casa de vis
13,25 Doctorul casei
14,00 Acasă cu Ruxandra Săraru
15,00 Înger sălbatic - s.
15,45 Miracolul iubirii - s.
16,35 Lassie - s. (seria a II-a)
17,00 Dragoste și putere - s.
17,30 Fiorella - s.
18,30 Ramona - s.
19,20 Al șaptelea cer - s.
20,15 Acasă la români
22,00 Spune-mi deschis ce vrei - SUA, 1980

ANTENA 1
7,00 De dragul lui Joey - dramă, SUA, 1997
8,30 Mari regizori
9,30 Fir întins
10,00 Casa de piatră
10,30 Roata de rezervă
11,00 Doi frați la Rio - comedie, Franța, 1987
13,00 Viitorul începe azi - s.
14,30 Sub Soarele Africii - s.
16,00 O pacoste de frate - s.
16,30 Fashion Club
17,00 Orient Express
19,00 Observator
19,45 Casa de pe strada Carroll - suspans, SUA, 1988
21,45 Observator
(●) 22,00 Nash Bridges - s.
(▲) 23,00 Arma supremă - acțiune, SUA, 1997
(▲) 0,30 Răsturnare de situație - act., SUA, 1988
(●) 2,00 Femeia misterioasă - comed. coprod. 1974

PRIMA TV
7,00 Program pentru copii
10,00 Creaturi sălbatice - doc.
11,00 Tradiții
14,00 Motor
(l) 14,30 Exploziv - rel.
15,00 Jurații - comedie, SUA, 1990
17,00 Comisarul Rex - s.
18,00 Focus
19,00 Real TV
19,30 Impact
20,00 Vrei să fii miliardar?
21,00 Perechea potrivită
21,30: 21 - popice, cărți și fete frumoase
22,00 Aeroportul - s.
23,00 Impact - rel.
23,30 Comisarul Rex - s.
0,30 Sex cu Nadine
(▲) 1,30 Un nou început - dramă, SUA, 1993
3,00 Focus

TELE 7 ABC
8,00 Dan Diaconescu în direct - rel.
9,00 Țara spiridușilor
10,00 Motor extrem
10,45 Economic ABC - rel.
11,00 Țara de dincolo de București - rel.
12,30 Gura lumii
12,35 Documentar
13,00 Ora unu a venit
13,05 Weekend abc
15,00 Clubul ABC
15,30 Dreptul la apărare
16,30 Lumea misterelor
17,00 Rendez-vous la Tele 7
18,00 Lumea în clipa 2000
19,00 Telejurnal
19,45 Derrick - s.
21,00 Documentar
21,30 O noapte cu Adrian Păunescu
1,30 Rendez-vous la Tele 7 - rel.
2,30 Telejurnal - rel.
3,00 Lumea în clipa 2000 - rel.

TV ARAD
7,00 De dragul lui Joey - f. SUA, 1977
8,30 Mari regizori - Sydney Lumet - doc.
9,30 Fir întins
10,00 Știri TVA - rel.
10,30 Roata de rezervă
11,00 Tipu' de la cablu - comed. SUA - rel.
13,00 Viitorul începe azi - s.
14,00 Sub soarele Africii - s.
15,30 „Inspirația Carolinei" - ep. 39
16,00 O pacoste de frate - s.
16,30 Fashion Club
17,00 Divertisment
18,30 Știri TVA
19,00 Observator
(●) 19,45 Casa de pe strada Carroll - f. dragoste, SUA, 1988
21,45 Știri TVA
22,00 Nash Bridges - s.
În continuare program identic cu cel al Antenei 1

TV INTERSAT
8,55 Deschiderea programului
9,00 Ciudat și bogat - film
10,30 Animated classic - ep. 29
11,00 Știrile Intersat; Reportajul zilei; Vocea străzii - rel.
12,00 Derby - f.
13,30 Atlantis Family - s.
14,00 Muzică & Film - rel.
15,00 Memorii din anul 1986
16,00 Vânătorul american - s.
16,30 Politic - rel.
17,30 Intersat cultural
18,00 Avanpremiera știrilor Intersat
18,02 Lumea adâncurilor
18,15 Știrile Intersat; Reportajul zilei; Vocea străzii
19,00 Mămica detectiv, particular - ep. 16
19,30 Casa de nebuni - ep. 56
20,00 Show cu ecou
22,00 Cuvinte pe un ochi de geam - film
23,30 Știrile Intersat; Reportajul zilei; Vocea străzii - rel.
(■) 0,15 Erotica
1,15 Închiderea programului

HBO
10,00 Desene animate
10,30 Dragă, am micșorat copiii! - s.
11,15 Lacul lebedelor 3 - animație, SUA, 1998
12,30 Regina balului - comed., SUA, 1999
14,00 South Central L.A. - thriller, SUA, 1996
15,30 Poruncile - comed. SUA, 1996
17,00 Ziua judecății - thriller, SUA, 1999
18,30 Dansează cu mine - dragoste, SUA, 1998
20,30 Cinema cinema cinema
21,00 Jocul - thriller, SUA, 1997
23,15 Totul despre sex - s.
23,40 Experimentul - comed., SUA, 1996
1,15 Indiscret - thriller, SUA, 1998
3,00 Secretele trecutului - act., SUA, 1999

ATOMIC TV
7,00 Selector
10,30 Romanian Top 100
12,30 File de poveste
13,00 Best of Extreme Sports - rel.
13,30 Cinematomic - rel.
14,00 K Lumea
16,00 Selector
18,30 Atomix - rel.
21,30 Febra - party music
22,30 Vibrații
23,30 Klub Bizzar
0,30 Insomnia

RADIO ARAD & RADIO CONTACT (99,1 MHZ)
5,00-8,00 Lupta cu somnul; 8,00-10,00 Dimineață de week-end; 10,00-12,00 Studio M; 12,00-15,00 Super week-end; 15,00-16,00 Fabrica de hituri; 16,00-18,30 Super 50; 18,30-19,00 Contact Film; 19,00-19,30 Univ. ambient; 19,30-20,00 Viața spirituală; 20,00-21,00 Roton Music; 21,00-22,00 Lumea voastră; 22,00 Până mâine dimineață

RADIO PRO FM (92,1 MHz)
2,00 - 7,00 Muzică; 7,00 - 10,00 Toată lumea Pro FM - cu Cătălin Lăpușcă; **10,00 - 11,00 Ciné-verité** - cu Ada Rosetti; **11,00 - 14,00 CheFaci în weekend** - cu Vali Bărbulescu; **14,00 - 16,00 TOP 30 AIRPLAY PRO FM** - cu Cristi Schnebli; **16,00; 19,00 PRO FM Party line** - cu Mihai Gurci; **19,00 - 22,00 252.26.42** - cu Călin Gheorghe; **22,00 - 23,00 Ministry of Sound; 23,00 - 3,00 Hot Party Mix** - cu Mihai Gurei

RADIO TIMIȘOARA
6,00 Ceasurile dimineții; 8,00 Muzică populară cu dedicații; 10,00 Pop matineu; 11,00 Actualități, muzică, sport; 13,00 Emisiune în lb. germană; 14,00 Emisiune în lb. maghiară; 15,00 Emisiune în lb. sârbă; 16,00 Actualitatea în 60 de minute; 17,00 Jurnal în culori - Sport; 17,10 Viața literară; 18,10 Pe undele Europei; 19,00 Radiojurnal; 19,15 Discoteca Radio; 20,05 Întâlnire cu muzica; 20,50 Călătorie în lumea poveștilor; 21,00 Sâmbăta sportivă. Știri: 6,00; 7,55; 10,00; 10,55; 16,00; 18,00; 20,00; 21,00; 21,55. Radio Jurnal: 7,00; 19,00.

RADIO SEBIȘ
6,00 Weekend matinal
8,00 Floarea din grădină - topul muzicii populare
9,00 La sfârșit de săptămână
12,00 Top 10 România
13,00 Clubul adolescenților
15,00 Astăzi te sărbătorim - muzică populară și dedicații muzicale
16,00 Top 21
18,00 Superstar week-end
19,00 La mulți ani! - dedicații muzicale
0,00 Night Hits 21

DUMINICĂ, 1 OCTOMBRIE 2000

TVR 1
7,00 Jocurile Olimpice Sydney 2000: Buletin olimpic. Volei (finala). Maraton
8,30 Handbal feminin (finală)
10,30 Medaliile olimpice ale românilor
11,50 Ceremonia de închidere
14,00 Jurnalul de prânz
14,10 Național TV Bingo Liberty
17,00 Fotbal: **Dinamo București-Petrolul Ploiești**, meci din etapa a opta a Diviziei A Ursus
19,00 Jocurile Olimpice Sydney 2000
20,00 Jurnal * Meteo
20,30 Concert extraordinar Chris de Burgh la București (II)
21,15 L.A. Confidential - thriller, SUA, 1998, cu Kevin Spacey
23,40 Jurnalul de noapte
23,45 Jocurile Olimpice Sydney 2000. Ceremonia de închidere. Rezumat

TVR 2
7,00 Obsesia - s.
8,30 Calea regelui - s.
9,20 Orizont spiritual
10,05 Ferma
11,05 Un popas pe săptămână
11,20 Animale dispărute
12,10 Ziua Internațională a Muzicii
12,40 Arta apărării
13,10 Știri
13,15 Ziua Internațională a Muzicii
13,45 Documentar
14,00 Ziua Internațională a Muzicii
14,30 Ghidul călătorului independent: Roma
15,30 Jocurile Olimpice Sydney 2000
18,30 Telejurnal TVR 2
18,40 Ziua Internațională a Muzicii
19,10 Mare schimbătoare - s.
20,05 Jocurile Olimpice Sydney 2000
21,05 Fiica din America - dramă, Rusia, 1995, cu Allison Whitbeck
22,35 Știri
22,40 Ziua Internațională a Muzicii
23,00 Ziua Internațională a Muzicii: Bocceli, Sting
0,15 TVM. Mesager

PRO TV
7,00 Desene animate
8,00 Diabolik - d. a.
8,30 Micii războinici - s.
9,00 Super Abracadabra
11,00 Legende ale secolului 20 - doc.
12,00 Profeții despre trecut
12,50 Știrile Pro TV
13,00 Beverly Hills - s.
14,00 Dragul de Raymond - s.
14,30 Cybill - s.
15,00 Hercule - s.
16,00 Superbingo PRO TV - LIVE. Emisiune - concurs
19,00 Știrile Pro TV
19,30 Ally McBeal - s.
20,30 Vacanța mare la PRO TV
21,30 Fotbal Divizia Națională: Astra-Rapid
23,30 Procesul etapei
1,00 Fotbal: Magazin Liga Campionilor
(■) 2,00 Fantezii erotice - s.
2,30 Steaua ta norocoasă
4,30 Hercule - s. rel.
5,15 Beverly Hills - rel.
6,00 Profeții despre trecut - rel.

TV ACASĂ
10,00 Căsuța poveștilor - s. rel.
10,30 Doctorul casei - rel.
11,05 Dragoste și putere - s. rel.
11,30 Fiorella - s. rel.
12,15 Acasă la români - muzică populară
13,30 Verdict: crimă! - s.
14,30 Trei femei - s.
16,00 la-mă acasă!
16,35 Lassie - s. (seria a II-a)
17,00 Dragoste și putere - s.
17,30 Fiorella - s.
18,30 Ramona - s.
19,20 Al șaptelea cer - s.
20,15 Ape tulburi - suspans, SUA, 1974, cu Peter Falk
22,00 Pământul speranței - f., SUA, 1989, cu Tommy Lee Jones, Robert Duvall, Anjelica Huston
23,35 Acasă la români
0,00 Închiderea programului Acasă

ANTENA 1
7,30 Sub soarele Africii - s., rel.
9,00 Suflete rătăcite - s.
10,00 Desene animate
12,00 Tânărul Indiana Jones - s.
13,00 Roswell - s.
14,00 Totul va fi bine
16,00 Pe cont propriu - s.
17,00 Micki și Maude - comedie, SUA, 1984, cu Dudley Moore
19,00 Observator
19,50 TeleEurobingo Show
(●) 23,00 Tot ce și-a dorit - dramă, SUA, 1996, cu James Marshall
(●) 1,00 O altă muză - dramă, SUA, 1992
3,00 Totul va fi bine - rel.
5,00 Suflete rătăcite - s., rel.
6,00 Pe cont propriu - s., rel.

PRIMA TV
7,00 Program pentru copii
10,00 Creaturi sălbatice
11,00 Romania@Large
11,30 Știri - rel.
12,30 Cinemagia - rel.
13,00 Pet Show
13,30 Poză la minut - s.
14,00 Clubul de duminică
18,00 Focus
18,30 Real TV
19,30 Impact
20,00 Vrei să fii miliardar?
21,00 Americanski Blues - acțiune, SUA, 1995
23,00 Impact - rel.
23,30 Legături interzise - dramă, Italia, 1985
1,30 Focus - rel.

TELE 7 ABC
8,15 Motor extrem - rel.
8,50 Teleshopping
9,00 Domino - rel.
10,00 Dreptul la apărare - rel.
11,00 În justiție - rel.
12,00 Lumea în clipa 2000 - rel.
13,00 Ora unu a venit
15,45 Cinetour
16,15 Cutia muzicală
17,00 Forța destinului
18,00 Gala Tele 7
18,50 Pariul Trio. Loto
19,00 Telejurnal
19,30 Documentar
20,00 Dan Diaconescu în direct
21,00 Cântecul și casa lui!
21,50 Pariul Trio
21,55 Loto
22,00 Cenaclul „Totuși iubirea", cu Adrian Păunescu
1,15 Ora unu a venit - rel.
4,00 Telejurnal - rel.

TV ARAD
7,00 Sub soarele Africii - s.
9,00 Suflete rătăcite - s.
10,00 Știri TVA - rel.
10,50 Bărbații în negru - s.
10,20 Pantera roz - s.
11,45 Robocop - s.
12,10 Tânărul Indiana Jones - ep. 3
13,00 Pe cont propriu - s.
14,00 Totul va fi bine
16,00 Roswell - s.
17,00 Muzică populară
18,30 Știri TVA
19,00 Observator
19,50 TeleEurobingo Show
În continuare program identic cu cel al Antenei 1

TV INTERSAT
8,55 Deschiderea programului
9,00 Inimă de cristal - film
10,45 Animated classic - s.
11,15 Știrile Intersat - rel.
* Reportajul zilei
* Vocea străzii
12,00 Sfârșitul petrecerii - film
14,00 Show cu ecou - rel.
16,00 Atlantis Family - s.
16,30 Mămica - detectiv particular - s.
17,00 Când inima așteaptă - s.
17,30 Lumea adâncurilor - s.
17,45 Auto test
18,15 Retrospectiva știrilor Intersat
19,00 Medicul de familie - s.
20,00 Casa de nebuni - s.
20,30 Forțele speciale de elită - s.
21,30 Iubire fără sfârșit - film
23,30 Retrospectiva știrilor Intersat - rel.
(■) 0,15 Erotica
1,15 Închiderea programului

HBO
10,00 Un cățel norocos - comedie, SUA, 1998
11,30 Angela Mooney moare din nou - dramă, SUA, 1996
13,00 Muntele văduvelor - dramă, SUA, 1994
14,45 Armă mortală 4 - acțiune, SUA, 1998
16,45 Max Q: Aterizare forțată - acțiune, SUA, 1998
18,15 Soldatul - acțiune, SUA, 1997
20,00 Mama vitregă - dramă, SUA, 1998
22,00 Combinație periculoasă - thriller, SUA, 1998
23,45 Poștașul - dramă, Italia, 1994
1,30 Spawn - s.

ATOMIC TV
7,00 Selector
11,30 Atomic Café - rel. La o cafea și o tacla cu starurile tale preferate
12,00 Reactor
12,30 Vot - rel.
13,30 Hai Hui
14,00 Interactiv
16,00 Selector
18,30 Atomix
21,30 Selector
23,30 Insomnia

RADIO ARAD & RADIO CONTACT (99,1 MHZ)
5,00-8,00 Lupta cu somnul
8,00-8,30 Viața spirituală
8,30-10,00 Dimineață de week-end
10,00-12,00 Stânta Liturghie
12,00-15,00 Week-end în doi: tu și noi
15,00-19,00 Super week-end
19,00-19,30 Săptămâna sportivă
19,30-21,00 Radio Cocktail
21,00-22,00 Ora de fotbal
22,00 Contact FM

RADIO PRO FM (92,1 MHz)
3,00 - 7,00 MUZICĂ ; 7,00 - 10,00 TOATĂ LUMEA PRO FM - cu Cristian Pavel; **10,00 - 11,00 AUTOSHOW** - cu Vlad Craioveanu; **11,00 - 14,00 CheFACI ÎN WEEKEND** - cu Vali Bărbulescu; **14,00 - 17,00 HEAT PRO FM** - cu Mihai Gurci; **17,00 - 18,00 TONOMATUL PRO FM** - cu Cristi Dicianu; **19,00 - 21,00 252.26.42** - cu Călin Gheorghe; **21,00 - 23,00 TOP 30 AIRPLAY PRO FM** - cu Cristi Schnebli - rel.; **23,00 - 24,00 DEEP BEATS** - cu DJ Slick; **22,00 - 24,00 GAIȚELE DE LA MIEZUL NOPȚII** - cu Viorel Gaiță

RADIO TIMIȘOARA
6,00 Radioprogramul sătenilor ; 8,00 Universul credinței; 8,30 Armonii corale; 9,00 Uniți sub tricolor; 10,00 Pop matineu; 11,00 Actualități, muzică, sport; 12,00 Duminica la prânz; 13,00 Emisiune în lb. germană; 14,00 Emisiune în lb. maghiară; 15,00 Emisiune în lb. sârbă; 16,00 Emisiune în lb. bulgară; 16,30 Emisiune în lb. cehă; 17,00 Emisiune în lb. slovacă; 18,00 Astra Română; 19,00 Radiojurnal; 19,15 Jazz Reflex; 20,05 Vă place opera?; 20,50 Călătorie în lumea poveștilor; 21,00 Curierul de seară. Știri: 6,00; 7,55; 10,00; 11,00; 12,55; 18,00; 20,00; 21,00; 21,55. Radio Jurnal: 7,00; 19,00.

RADIO SEBIȘ
6,00 Week-end matinal
8,00 Viața spirituală
9,00 Cafeneaua duminicală
11,00 Show 21
12,00 Cu cărțile pe dos - talk-show
14,00 Duminica împreună
15,00 Astăzi te sărbătorim - muzică populară și dedicații muzicale
17,00 Cutia Pandorei
19,00 La mulți ani! - dedicații muzicale
20,00 Cutia Pandorei
0,00 Insomnii

UNIVERSITATEA DE VEST „VASILE GOLDIȘ" Arad

ORGANIZEAZĂ

Filiala Sebiș

ADMITEREA

pentru anul universitar 2000-2001
la următoarele forme de învățământ superior:

- Colegiul Universitar de Marketing în Turism și Activități Hoteliere
- Colegiul Universitar de Asistență Socială
- Colegiul Universitar de Finanțe contabilitate
- Facultatea de Drept - F. F.

Înscrierea se face pe baza mediilor de la bacalaureat

INFORMAȚII UTILE:

Sebiș, B-dul Victoriei nr. 10, telefon-fax: 422083.

(1462641)

Ofertă specială

- **Executarea digitală a fotografiilor pentru documente în numai 4 minute**
- **Executarea fotografiilor cu aparat foto digital**
- **Developarea și realizarea fotografiilor color toate dimensiunile pînă la 20 x 30 cm în numai 15 minute**
- **Pentru fiecare film developat și executat fotografii se oferă cadou un FILMPROFI, un album foto și un poster 20x30 cm, Index print**
- **PROFIFOTO vă oferă spre vânzare aparate foto, baterii și filme**

ARAD, STR. HORIA 1, TEL: (057) 252 313
ARAD, BV. REVOLUȚIEI 86, (057) 257 428

AGFA Image Center **PROFIFOTO**

S.C."RESCO"S.A.

SOLICITĂ AUTORIZAȚIE DE MEDIU

PENTRU URMĂTOARELE OBIECTIVE:
1. Sediu firmă S.C."RESCO" S.A. Piața UTA, nr. 45-55 ARAD
2. Depozit en-gros produse alimentare Piața UTA, nr. 45-55 ARAD
3. Depozit distribuție bere - str. Câmpul Liniștii nr. 1 ap. 5, ARAD

Eventualele contestații se vor depune la Agenția Protecția Mediului Arad, str. Dragalina nr. 16.

S.C. MANITOBA TEX S.R.L.

For our Textile company we are looking for ambitious people who dreams to work with clients like: Marks&Spencer, Quiksilver, Nike, in a young team as:

- Production Manager
- Sample departament responsable
- Quality inspectors
- Shift leaders

If you are able to speak and write in English language, work on PC and if you are curious to know us, we are ready to know you.
We offer good future possibilities.

Phone: 250505; Fax: 281322.
Address: Str. Ursului, no. 21.
Mail address: administration.manitoba@inext.ro

Prezicătoarea Dafina

Fiind una din cele mai renumite prezicătoare din țară cât și de peste hotare, câștigătoarea premiului I în prezicătorie în Suedia, vă poate ajuta să reveniți pe calea cea bună cu ajutorul puterilor sale miraculoase. În vârstă de 62 de ani, prezicătoarea Dafina a moștenit harul său de la o mătușă pe nume Frunsoleana, care a trăit 124 de ani.

Prin puterile sale, această minunată doamnă vă ajută să trăiți din nou clipe minunate alături de familie, prieteni și toți cei dragi, scăpându-vă de răul făcut de persoane rău voitoare, cum ar fi: cununii legate, făcut de urât, impotență, argintul viu, vă poate aduce prosperitate în afaceri, vă poate scăpa de viciul băuturii și îndepărtează blestemele pe casă. În cazul în care vă recunoașteți printre persoanele cu probleme ca cele menționate mai sus, apelați cu încredere la prezicătoarea Dafina, dânsa fiind soluția problemelor dumneavoastră.

▼ Mă numesc Nițu Andrei și locuiesc în Curtici. Aduc mii de mulțumiri dnei Dafina pentru că prin puterile sale miraculoase a făcut posibil ca eu să redevin cel care eram în urmă cu câțiva ani, înainte ca unele persoane rău voitoare să încerce să-mi distrugă căsnicia, făcându-mi farmece asupra mea și asupra familiei mele. Am luat legătura cu dna Dafina prin intermediul mass-media arădene și am fost la câteva ședințe, cu ajutorul cărora mi-am revenit la normal și astăzi duc o viață liniștită, trăind în armonie alături de cei dragi. Tel.; 044/145854; 095/833113.

▼ Numele meu este Botea Georgiana și sunt din Ineu. Doresc să-i mulțumesc dnei Dafina din suflet și să vă împărtășesc tuturor durerea pricinuită de așa-zișii prieteni fățarnici, care nu știu prin ce metode mi-au legat cununiile rămânând o perioadă îndelungată de timp într-o singurătate amară. Eram deziluzionată căci nu-mi găseam jumătatea mea și astfel am apelat la prezicătoarea Dafina, fiind unicul meu sprijin. Dezamăgită total de viața pe care o aveam, nu eram prea încrezătoare, dar d-na Dafina mi-a redat încrederea și m-a ajutat să-mi fac un prieten alături de care îmi voi petrece restul vieții mele. Tel: 044/145854; 095/833113 Ploiești, str. Florilor nr. 2.

▼ Locuiesc în Sântana și mă numesc Manea Mariana. Împreună cu soțul meu, Manea Cristian, am avut o problemă gravă, pe care dna Dafina, prin descântecele sale, a reușit să mi-o rezolve. Soțul meu suferea de alcoolism, viciul băuturii acaparându-l cu totul, uitând de casă, familie, într-un cuvânt de noi toți, cei care îl iubeam. O cunoștință mi-a recomandat-o pe dna Dafina ca fiind unica noastră șansă să ne salvăm căminul. Într-adevăr, dânsa ne-a schimbat viața, căci după ședințele pe care le-a avut cu soțul meu, acesta a renunțat definitiv la băutură, în momentul de față fiind un om pe care te poți baza într-o familie, atât moral cât și financiar. Tel: 044/044/145854; 095/833113 Ploiești.

▼ Mă numesc Breabăn Alina și locuiesc în Bârsava. Îi mulțumesc din toată inima acestei minunate prezicătoare Dafina, care m-a ajutat să scap de răul care se instalase în corpul meu. Deși am umblat de la un doctor la altul, nu m-au putut ajuta, unica mea speranță fiind dna Dafina. Am fost la dânsa și prin puterile sale miraculoase a reușit să-mi extragă 7-9 grame de argint viu sub propriii mei ochi. Până să ajung la doamna, nu credeam în așa ceva, dar ceea ce am văzut m-a uimit și mi-a redat încrederea pe care mi-o pierdusem. Îi doresc multă sănătate, fericire și împlinirea tuturor dorințelor dnei Dafina și vă îndrum spre dânsa cu toată încrederea. Tel.: 044/145854; 095/833113 Ploiești.

▼ Mă numesc Ionescu Ionela și locuiesc în Sebeș. Îi mulțumesc din suflet dnei Dafina pentru că prin descântecele sale mi-a ridicat blestemul făcut de persoane necunoscute asupra casei mele, aducându-mi fericire și înțelegere în familie. Îi doresc sănătate și viață lungă. Tel: 044/145854; 095/833113 Ploiești, str. Florilor nr. 2

CINE ARE NECAZURI ȘI PROBLEME SĂ APELEZE CU TOATĂ ÎNCREDEREA LA D-NA DAFINA, care este o doamnă cu puteri miraculoase și rezolvă probleme care poate nici nu credeați a mai putea fi rezolvate.

(4932489)

foto studio profesional
enigma
ÎNSEMNUL CALITĂȚII ÎN FOTOGRAFIE

Mereu alături de arădeni

S.C. MANITOBA TEX S.R.L.

ANGAJEAZĂ 3 PERSOANE pentru imprimerie produse textile

Condiții:
- bărbat, 25-35 ani;
- absolvent al școlii profesionale, secția finisaj;
- experiență în domeniu minimum 2 ani;
- stagiul militar satisfăcut.

Cererile și CV-urile se depun la secretariatul societății. Telefon: 250505; Fax: 281322. Adresa: str. Ursului nr. 21.

(1462662)

S.C. MOBILĂ TAPIȚERIE SRL ZALĂU

VINDE PRIN MAGAZINUL DIN ARAD
Str. N. I. Antonescu (D. Gherea) nr. 22

- COLȚARE EXTENSIBILE PLUȘ TOATE MĂRIMILE - 3.700.000 - 6.500.000
- CANAPELE EXTENSIBILE - 1.900.000-3.200.000
- FOTOLII PAT - 1.300.000

TELEFON: 092.962.637

Orar zilnic 9,00-17,00; Sâmbăta 9,00-13,00

VĂ AȘTEPTĂM!

(4932486)

ANIVERSĂRI

Reîntors din AMERICA printre cei dragi, odată cu bucuria revederii, urăm prietenului nostru

VASILE VIȘEOAN,

astăzi, la ceas aniversar, „LA MULȚI ANI!", sănătate, fericire, prosperitate și-l rugăm să ne viziteze cât mai des. Prietenii: Remus Păcurar (Bindea), Sandu Țurcanu, Nelu Boar și Aurel Jurcă.

VÂNZĂRI APARTAMENTE O CAMERĂ

Vând apartament 1 cameră, central, Aleea Agnita, etaj III, 8.500 DM, ocupabil imediat. Telefon 237048. (25689)

Vând garsonieră centrală, mobilată, 12.400 DM negociabil și garsonieră cf. III, zona Traian, mobilată, 5.300 DM, negociabil. Telefon 095 840 947, 223392. (25749)

Vând garsonieră confort I, Alfa. Telefon 277436, seara. (26016)

Vând urgent garsonieră cf. I, Micălaca, zona III, recent îmbunătățită, gresie, faianță, telefon, balcon închis, ușă de stejar nouă, preț 10.500 DM, negociabil. Telefon 057-279287. (26089)

Vând garsonieră cf. I. Vlaicu, bl. Z15. Telefon 234964. (26188)

Vând garsonieră cf. I, îmbunătățiri, Micălaca. Telefon 259521. (26196)

Vând garsonieră, confort I, str. Abrud, parter. Telefon 092.372.699; 057-211135. (26174)

Vând apartament 1 cameră, Micălaca. Telefon 279229, orele 10-18. (26014)

Vând urgent garsonieră, zona Romanilor. Telefon 230819.

Vând garsonieră, confort I, et. I, Micălaca, mobilată, gresie, faianță, telefon, satelit. Telefon 259719. (26278)

Vând garsonieră, confort I, zona Miorița, str. Abrud. Telefon 287583. (26815)

VÂNZĂRI APARTAMENTE DOUĂ CAMERE

Vând apartament 2 camere, parter, str. Abrud nr. 90, bl. 158, sc. B. ap. 1, Miorița. (26308)

Vând apartament la bloc, două camere, parter, zona Gării Aradul Nou. Telefon 259113. (26297)

Vând apartament 2 camere, et. IV, Alfa. Telefon 275336. (25867)

Vând apartament 2 camere Micălaca, bloc 563, sc. A, ap. 18, amenajat modern, posibilitate rate. Telefon 095.605.022. (25615)

Vând apartament 2 camere decomandat, garaj, Micălaca, bloc 729. Telefon 279923 după ora 18 sau 092.343.751. (25685)

Vând urgent apartament ultracentral, 2 camere, decomandat, str. Crișan nr. 1, sc. C, ap. 8. Telefon 237809. (25720)

Vând ieftin apartament 2 camere, zona Vlaicu. Informații telefon 095.797.888. (25845)

Vând apartament 2 camere, et. I, bl. 132, str. Prieteniei, Piața Miorița. Telefon 264805. (25858)

Vând apartament 2 camere, et. I, zona III. Telefon 267793. (25897)

Vând apartament Alfa, 2 camere, etaj 2, decomandate, parchetat, gresie, faianță, proaspăt zugrăvit, balcon închis, nemobilat - preț 17.000 DM, mobilat - 20.000 DM negociabil. Telefon 092.876.211; 258426. (25954)

Vând apartamente 2-3 camere, Lipova. Telefon 562636. (5551438)

Vând apartament 2 și 3 camere, str. Mioriței. Telefon 259754. (26114)

Vând apartament 2 camere, ultracentral. Telefon 276107. (26171)

Vând (schimb) apartament 2 camere, Calea Romanilor cu apartament zona Podgoria. Telefon 211917, după ora 18. (26245)

Vând apartament 2 camere, decomandat, central, preț rezonabil. Telefon 235467. (26241)

Vând apartament două camere, negociabil, str. Traian Moșoiu. Telefon 250348. (26268).

Vând apartament 2 camere, 2 balcoane, 76 mp, acoperiș țiglă, Alfa, 12.800 DM. Telefon 094.855.838. (25809)

Vând urgent apartament central 2 camere, tot confortul, preț foarte acceptabil. Telefon 093.732.519. (26277)

Vând apartament 2 camere, semidecomandat, et. 8/8, Micălaca, bl. 102, îmbunătățiri. Telefon 212444, după ora 18. (26286)

VÂNZĂRI APARTAMENTE TREI CAMERE

Vând urgent apartament 3 camere, îmbunătățit, modificat, faianță, gresie, parchet, ne(mobilat parțial), et. 4/4, acoperiș țiglă, pivniță, 2 garaje, Alfa, preț negociabil 21.000 DM. Telefon 257837; 092.410.565.

Vând sau închiriez apartament 3 camere, ultracentral, 100 mp. Telefon 214287. (26229)

Vând urgent apartament 3 camere decomandate, 95 mp, 2 balcoane închise, bloc complet contorizat, Aradul Nou, 16.800 DM. Telefon 288346. (25680)

Ocazie! Vând apartament ultracentral trei camere, 12.000 $. Telefon 094.697.601. (25835)

Vând convenabil apartament 3 camere, str. Ion Antonescu. Telefon 214221; 092.602.920. (25846)

Vând apartament 3 camere cu garaj, et. I, multiple îmbunătățiri, Vlaicu, str. Fluturilor nr. 17, bl. 10, sc. C, ap. 7, preț 15.000 DM. Telefon 094.763.117 sau 275884. (25863)

Vând apartament 3 camere, parter, ultracentral, bun privatizare. Telefon 282443. (25924)

Vând apartament 3 camere, bloc Vlaicu, Piața Fortuna. Telefon 243538. (25977)

Vând convenabil apartament îmbunătățit recent, Micălaca 500, etaj III. Telefon 265018, 092.431.955. (25994)

Vând apartament 3 camere, 60 mp, multiple îmbunătățiri. Telefon 272468, zilnic, după ora 17. (26054)

Vând apartament 3 camere, în asociație, zona Romanilor, suprafața 185 mp. Telefon 210740. (26101)

Vând apartament 3 camere, et. I, ocupabil, zona Micălaca-Orizont. Telefon 562505. (26250)

Vând apartament 3 camere, str. Hateg, zona Vlaicu, 12.000 DM. Telefon 095 782 505. (26175)

Vând apartament central, 3 camere, et. I. Telefon 094.775.108, 213326. (26209)

Vând apartament 3 camere, garaj, Chișineu Criș str. Primăverii, preț avantajos. Telefon 219527. (26262)

Vând apartament 3 camere, decomandate, et. III, bloc cărămidă, ultracentral, (Teatru). Telefon 093.501.152. (26273)

VÂNZĂRI APARTAMENTE PATRU CAMERE

Vând (schimb) apartament 4 camere, bloc cărămidă, zonă liniștită, etaj 4, ultracentral. Telefon 252983. (25540)

Vând (schimb, cu variante) apartament 4 camere + SRL, 1 cameră amenajată ca spațiu comercial, ideal pentru birouri și firme, intrare separată, zona 300. Telefon 276371; 094.555.460. (26214)

Vând apartament 4 camere, Samantha îmbunătățit, 2 băi, 4 balcoane + garaj la parter. Telefon 057/235231. (26208)

Vând apartament 4 camere, 175 mp, subsol 38 mp, B-dul Revoluției. Telefon 256666. (25936)

VÂNZĂRI CASE

Vând casă 4 camere, dependințe, gaz, canal, 1.000 mp, 70.000 DM, Micălaca, str. Vrancei nr. 38A. Telefon 262605. (26066)

Vând casă foarte mare 1500 mp, cu depozite Aradul Nou, preferabil complex hotelier, engros, producție etc, toate utilitățile sau schimb cu casă 3-4 camere + diferență. Telefon 092.207.518; 289989. (26005)

Vând sau schimb casă la Secusigiu, cu apartament în Arad, ofer diferență, accept variante, preț 10.000 DM. Telefon 279303; 092.281.095. (25084)

Vând casă mare (2 apartamente) Mioriței. Telefon 251042; 094.397.419.

Vând jumătate casă, intrare separată. Telefon 251042; 094.397.419.

Vând urgent casă 2 familii, tot confortul, grădină, anexe, Gai. Telefon 057-287633. (25619)

Vând urgent casă, anexe, teren, 3.000 mp, pe deal, renovată 1998, Șiria, str. I. Rusu Șirianu nr. 171. Telefon 094 545 778. (25658)

Vând sau schimb + diferență, casă 4 camere, toate facilitățile, teren 1500 mp, în Vladimirescu, str. Vasile Roaită, nr. 59. Telefon 514263. (25676)

Ocazie! Vând urgent cu doar 13.000 DM, casă 3 camere, Biserica Sârbească. Telefon 277027. (25701)

Vând vilă nouă, str. M. Eminescu, toate facilitățile, preț 150.000 $, negociabil. Telefon 094 183 917, 253708. (25713)

Vând casă, zonă centrală, singur în curte, 58.000 DM. Telefon 222373. (25744)

Vând casă Păuliș în deal, posibilități locuit 2 familii, privatizare, turism comercial, sănătate. Telefon 230170. (25886)

Vând casă în cartierul Pârneava, ocupabilă imediat. Telefon 221622. (25887)

Vând casă Chișineu Criș, str. G. Coșbuc, nr. 40, preț convenabil. Telefon 520202, după ora 20. (3031245)

Vând (schimb) casă de vacanță, în Covăsânț, pe deal. Informații telefon 092 231 265. (26053)

Vând casă mică cu loc pentru construcție, Micălaca, apă, gaz, canalizare, 600 mp. Telefon 092 857 550. (26084)

Vând casă, str. Maximilian, Micălaca. Telefon 260432, 092 313 308. (26158)

Vând casă mare pentru două familii sau birouri, pe str. Pădurii nr. 91, la șosea. (26220)

Vând cabană Ghioroc-Valea Domnească. Telefon 094.775.108; 213326. (26209)

Vând jumătate vilă, garaje, ultracentral. Telefon 221467. (26120)

Vând casă de cărămidă, 3000 mp, în localitatea Gurba, jud. Arad. Telefon 276811, seara; 094.510.414. (26251)

Vând casă 3 camere, baie, bucătărie, gresie, faianță, lambriuri, toate utilitățile, grădină curte, Informații str. Pescărus nr. 17A. Telefon 278221. (26230)

Vând casă în Bujac, zonă neinundabilă, 2 camere la stradă + anexe, curte, grădina având 1300 mp, preț 28.000 DM, negociabil. Telefon 266917. (26267)

Vând casă în Horia nr. 235. Informații telefon 532188 după ora 15. (3031446)

Vând casă central, 32.000 DM negociabil. Telefon 094.837.193; 259246 seara. (25372)

Vând casă mare cu toate dotările, în curte atelier auto, str. Odobescu, nr. 34. Telefon 276704. (25696)

Vând casă Chișineu Criș, str. Crișana, nr. 24. Telefon 520288. (3031243)

Vând casă 3 camere, dependințe și grădină, suprafața totală 1008 mp, Bujac, str. Aron Pumnul, nr. 28, zonă neinundabilă, 16.000 DM negociabil. Telefon 283068. (26043)

Vând casă 4 camere, încălzire centrală pe gaz, preț negociabil; str. Oltului, nr. 12. Telefon 240711. (26029)

Vând apartament la casă, 2 camere, anexe, teren cu vie, str. Gh. Doja nr. 119, Pârneava. (26290)

Vând casă, cărămidă în Grădiște, toate utilitățile, str. Moga nr. 38. Telefon 057-224061. (26293)

Vând casă 5 camere + dependințe, are spațiu comercial, 1000 mp, canalizare, gaz, acces auto, Pârneava. Telefon 270789. (26305)

Vând casă în Zădăreni, 1300 mp, 13.000 DM. Telefon 094.569.446. (26307)

VÂNZĂRI SPAȚII

Vând gheretă în funcțiune, vad comercial bun, Alfa. Telefon 094.773.746. (25821)

Vând SPAȚIU COMERCIAL zonă centrală. Telefon 093.253.651. (26264)

Vând urgent gheretă Piața Miorița, posibil orice activitate. Telefon 094 669 443. (25722)

Vând (închiriez) SPAȚII COMERCIALE (producție). Telefon 092.621.961. (25817)

Vând (închiriez) spațiu comercial 900 mp, toate dotările. Telefon 094.798.000. (25566)

Vând urgent spațiu comercial sau producție 540 mp, în Șiria. Telefon 094 545 778. (25658)

Vând gheretă pentru demontare, suprafața 54 mp, Piața Catedralei. Telefon 094 784 497. (26212)

Vând în stațiunea Moneasa, discotecă + bar, proprietate privată. Telefon 095.523.311. (2915068)

VÂNZĂRI TERENURI

Vând TEREN INTRAVILAN, 685 mp, str. Prometeu nr. 2, utilități la stradă, 11.000 DM, posibil rate. Telefon 092 239 242.

Vând 6,20 ha de pământ în Curtici. Telefon 250195. (26159)

Vând 5 ha pământ arabil în localitatea Vladimirescu. Telefon 092 424 574. (3031247)

Vând loc casă, Grădiște, anexe, str. Orient, 600, utilități. Telefon 276939. (26226)

Vând grădină 850 mp în Chișineu Criș str. Crișul. Telefon 219527, preț avantajos. (26262)

Vând grădină (loc de casă), 1500 mp, în Cuvin nr. 408. Telefon 461761. (26254)

Vând teren intravilan în Grădiște. Telefon 224651. (26113)

VÂNZĂRI AUTO

Vând autodubă IVECO 3,5 tone. Telefon 093.253.651. (26264)

Nu-ți mai fă griji, CAUCIUCURILE de care ai nevoie, sunt la mine, IEFTINE și BUNE, toate dimensiunile, cu garanție, aduse din GERMANIA. Telefon 259339; 094.706.321. (23366)

Vând Opel Rekord, stare bună, CIV, numere noi. Telefon 243443, 093 458 640. (25636)

Vând Dacia 1310 Break, an 1989 și Dacia 1310, an 1985, după reparație capitală. Telefon 274157. (25790)

Vând motor Saviem după RK. Telefon 095.527.383. (25876)

Vând Fiat Ducato motor Diesel 2500, pentru transport. Telefon 259891. (25702)

Vând Opel Kadet Diesel, an fabricație 1987. Telefon 562427. (5551436)

Vând VW Transporter, 1991, 2.4 Diesel. Telefon 411293 - seara; 094.706.913. (26012)

Vând camion Mercedes 811, sarcină utilă 3,5 t, dubă izotermă 25 mc, 6.000 DM. Telefon 246402. (26099)

Vând microbus Mercedes 207, Diesel, pentru transport marfă, CIV + VT. Telefon 057/235231. (26208)

Vând combină de recoltat porumb știuleți, marca Zmaj, 2 rânduri, buncăr hidraulic, cu probă în lan, preț 6.900 DM, negociabil. Telefon 094.627.729. (26121)

Vând Audi 80, model B4, din 1993, înmatriculat, cu extrase. Telefon 093.524.650. (26238)

Vând Mitsubshi Colt, an fabricație 1989, 1.300 cmc, benzină, preț 2.100 DM, negociabil sau cumpăr talon. Telefon 030-521155 Suceava sau 093 744 974. (360414)

Vând tractor U 650 echipat forestier, preț negociabil. Telefon 054 - 281204; 094.692.388. (5551437)

Vând tractor U 650, plug, 3.600 DM negociabil. Informații sat Țipari, nr. 569. (4058363)

Vând BMW perfectă stare, înmatriculat, 1000 DM și Mitsubishi Colt, numere noi, N.P. 1500 DM, negociabil. Telefon 278277. (26281)

Vând utilitară Barkas stare bună, tractor DT 1010, coasă rotativă, caroserie Mercedes Cobra 300. Telefon 094.547.274. (3031250)

Vând Renault Nevada 21, benzină, injecție, 1989, înmatriculat. Telefon 248646. (26302)

Vând Dacia 1300, an 1979, 500 DM, negociabil; vând Dacia 1300 elemente 1310, 700 DM, negociabil. Telefon 286856. (26306)

Vând autoturism VW Pasat T.D.I, an 1994. Telefon 259113. (26297)

Vând Dacia 1100 și piese schimb. Telefon 511203. (4058371)

Vând planetare, cutie viteză, faruri, topuri, geamuri lunetă și bări protecție Mitsubishi Lancer 83. Telefon 513218. (4058367)

VÂNZĂRI ELECTRO

Vând TELEVIZOARE COLOR 1.500.000 - 2.000.000 lei; garanție 6 luni. Telefon 212005, orele 9-17. (24384)

Vând televizor color, video, combină frigorifică, mașină spălat, cuptor microunde. Telefon 266414. (25764)

Vând frigider Zil, 240 l, 1.500.000 lei fix și congelator Arctic, 5 sertare, 2.300.000 lei, fix. Telefon 259614, 094 618 385. (26211)

Este momentul să investiți pentru timpul și odihna dumneavoastră!!! MAȘINI DE SPĂLAT AUTOMATE nemțești (firme recunoscute) de la 1.500.000 - 3.500.000 lei. Cu garanție! Telefon 094.706.321; 259339. (24319)

Numai 120 Watt pe oră consumă FRIGORIFICELE nemțești, de calitate. Vi le oferim: FRIGIDERE, CONGELATOARE, COMBINE, LĂZI, la prețuri de la numai 1.000.000 la 3.500.000 lei. Cu garanție! Telefon 094.706.321; 259339. (24319)

Un TELEVIZOR COLOR costă de 5 ori mai mult decât televizorul ce vi-l oferim, la aceeași calitate a imaginii și aceleași dotări. Cu garanție! Telefon 094.706.321; 259339. (24319)

Stop! VIDEO RECORDER import occident, 4 programări, ceas afișaj electronic, la numai 1.300.000 lei, cu garanție. Telefon 094.706.321; 259339. (24319)

Vând CASE MARCAT FISCALE și CÂNTARE ELECTRONICE, omologate. Telefon 272727; 281188. (f.)

Vindem diferite TELEVIZOARE COLOR stereo, diagonala 58-70 cm. Telefon 280260. (26045)

Vând MONITOARE 17 inch Dell și TASTATURI NOI, pentru PC. Telefon 280260. (26045)

Vindem COMPUTERE 486 IBM 100 MHZ complet, 2.500.000 lei. Telefon 280260. (26045)

Vând computer Pentium I 100 MHz 16 RAM cu monitor de 17, complet. Telefon 280260. (26045)

Vând TV COLOR, diferite modele, Phillips, Nokia, Sony etc, Planar, 100 Hz, imagine în imagine, meniu etc. Telefon 289456, 092 239 242.

Vând televizor garanție telecomandă 1.500.000 - 2.500.000 lei. Telefon 219365, 093.380.028. (25600)

Vând mașini spălat automate, uscător rufe, combine frigorifice, televizoare color, garanție. Telefon 251392. (25843)

Vând EXPRESOURI CAFEA, profesionale, prețuri foarte bune. Telefon 092 962 123. (26204)

Vând avantajos congelator Arctic 5 sertare, frigider Frigero mare, ambele vechi, dar în perfectă stare de funcționare. Telefon 275466, după ora 17. (26246

Vând mașină spălat automată, microundă, grill, televizor color, garanție. Telefon 284604. (26294)

Vând televizoare color: Nokia, Grundig, Telefunken, telecomandă, teletext. Telefon 264004. (26291)

VÂNZĂRI DIVERSE

Vând OȚEL BETON, diametru: 6, 8, 10, 12, 7.700 lei/ kg; ȚIGLĂ FABRICATĂ SIGHIȘOARA, 5 modele, 5.400 lei/. buc; TERASIT, PRAF MARMORĂ, MOZAIC, 850 lei/ kg, PLĂCI MARMORĂ, 1 cm grosime, 350.000 lei/ mp, negociabil. Informații Măsca nr. 33A, telefon 093 817 690, 093 155 375. (26111)

Vând colțar pluș. Telefon 277701.

Vând PLASĂ GARD ZINCATĂ, toate dimensiunile; CUIE; PLASĂ RABITZ; TABLĂ ZINCATĂ 0,4; SÂRMĂ NEAGRĂ și ZINCATĂ, OȚEL BETON, COTURI, BURLANE, ELECTROZI SUDURĂ, str. Vrabiei, nr. 4. Telefon 289997. (26109)

Vând rochii de mireasă, noi, import Austria și haine second hand. Telefon 251735. (26269)

Vând en-gros detergent „IDEAL", sodă rufe parfumată și săpun rufe parfumat. Str. Vrabiei, nr. 4. Telefon 289997; 094.558.552. (26107)

Vând ROLETE PLASTIC import și ROLETE LEMN. Telefon 059-478503. (26103)

Vând FĂINĂ, import UNGARIA, calitate foarte bună, BL 55 și 1/1. Telefon 094 507 265, 057-275779. (26225)

Vând MOBILIER MODERN, nou, executat cu materiale din import: BUCĂTĂRII de la 4.500.000 lei; BIBLIOTECI, de la 6.500.000 lei, DORMITOATE, de la 7.500.000 lei etc. Telefon 256769, 092 239 242.

Vând BOLȚARI, ZGURĂ și BETON, BORDURI, PAVELE etc. Telefon 095.634.885. (23869)

Vând dispozitive de remorcare, omologate. Telefon/fax 059-372528. (24207)

Vând sare la saci, cantități mari. Telefon 059 - 144334; 094.169.671. (24705)

Vând BCA, ciment, var, țiglă, sub prețul pieței. Telefon 094.524.456; 054-211807. (f. 1462616)

Vând LEMNE FOC, BALAST, NISIP, la domiciliu. Telefon 214010. (25670)

Vând LEMNE FOC, NISIP, BALAST, la domiciliu. Telefon 245248. (25678)

Vindem cărămidă nouă, la Curtici, 1.000 lei/bucata. Telefon 095.879.234. (25687)

Vând LEMNE FOC, NISIP, BALAST, domiciliu. Telefon 277027. (25678)

Vând garaj autorizat lângă blocul X15, preț acceptabil. Telefon 288346. (25680)

Vând colțare, canapele extensibile, fotolii, toate noi. Telefon 264892, 094 478 639. (25755)

Vând cățel Dog-German Arlechin, 4 luni, vaccinați și deparazitați, preț 90 DM. Telefon 210181 sau 094.277.421. (25808)

Vând mobilă sufragerie, 11 milioane, negociabil. Telefon 277260. (25906)

Vând garaj autorizat, Micălaca 500. Telefon 265018; 092.431.955. (25994)

Vând armă de vânătoare calibru 12/2, italiană, Bock, stare foarte bună, an 1994. Telefon 095 317 785. (26085)

Vând bulbi de lalele pentru forțat și bulbili. Telefon 094 773 386. (26124)

Vând moară de despuiat porumb. Telefon 094 764 898. (26157)

Vând bibliotecă, măsuță, 2 fotolii, canapea, masuță termopan. Telefon 277094. (26155)

Vând mașină universală tâmplărie, banzic, circular. Telefon 057-272870. (26167)

Vând (închiriez) ROCHII MIREASĂ import ITALIA. Telefon 276353, zilnic, orele 15-18 sau 095.783.025. (26270)

Vând 80 oi Turcane, preț negociabil. Localitatea Dorgoș nr. 44. (5551439)

Vând cârlig Bus, portbagaj reglabil, nemțesc, cauciucuri. Telefon 095.645.203. (26226)

(Continuare în pagina 11)

(Urmare din pagina 10)

Vând garaj, Calea Romanilor. Informații telefon 092.254.345. (26206)

Vindem avantajos, mobilier comercial: pulturi, birouri, dulapuri vestiar, tonete stradali, agregate frigorifice, (vitrine, dulapuri, camere, congelatoare), cântare: 10, 20, 100, 200, 500 kg, grătare lemn, cărucioare, scări, extinctoare, coșuri autoservire. Telefon 095.101.540; 281036. (26200)

Vând, închiriez, garaje, str. Hațeg nr. 7, zona Fortuna. Telefon 092.372.699; 057/211135. (26174)

Vând haine second hand, la preț acceptabil. Telefon 254468; 095.523.264. (26252)

Vând Diesel Alfa Romeo 33, an fabricație 1981, 3500 DM, negociabil; aerotermă uscat, mini-electronică, 500 DM și antenă + stație taxi, 200 DM. Telefon 094.623.755. (26248)

Vând case vidat Vagsi firma Zepter, cuptor microunde. Telefon 279582. (26075)

Vând recamier, stare bună, cu ladă și ornamente. Telefon 237223. (26110)

Vând congelator 5 sertare, mașină spălat Alba-Lux 9, chiuvetă fontă cu storcător. Telefon 250513. (26224)

Vând triplok cu 5 fire, stare perfectă. Informații telefon 255234. (24842)

Vând BETON orice marcă la domiciliul clientului. Telefon 094.855.838. (25809)

Vând uși, intrare din cherestea, aspect modern, prețuri accesibile. Telefon 289843. (25865)

Vând 150 oi, Arad, str. Gladiator, nr. 32 (Subcetate). (25982)

Vând haine second hand, import Germania, la kg. Telefon 092.465.781. (26279)

Vând cuptor aragaz 3 ochiuri, 900.000 lei, cățel Boxer 3 luni, 150 DM. Telefon 254796. (26288)

Vând termotecă Bereta Turbo sigilat, 1300 DM. Telefon 094.522.298. (26813)

Vând mobilă Baroc 26 corpuri, bucătărie 12 corpuri, nouă, ieftin. Telefon 232124. (26299)

Vând grâu (de sămânță), Ineu. Telefon 511048. (4058372)

CUMPĂRĂRI TERENURI, IMOBILIARE

Cumpăr apartament 2 camere, zona Alfa, exclus et. IV, ofer 10.000 DM în două rate, 6.000 DM avans + 4.000 DM rata. Telefon 210181 sau 094.277.421. (25808)

Cumpăr apartament 3 camere, confort I, decomandat, vedere pe 2 părți, lojă, geam la baie, et. I-III, în centrul Alfei. Ofer 12.000-15.000 DM. Telefon 092.826.592. (25874)

Cumpăr contract Recons, 3-4 camere, central, ultracentral. Telefon 095.258.627. (25923)

CUMPĂRĂRI DIVERSE

Cumpăr tăurași peste 150 kg. Telefon 254832. (25725)

Cumpăr acțiuni: Astoria, Arbema, Aralia, Bat, Feroneria, Lipomin, Victoria, Remat, Pâncotas, SIF Banat-Crișana. Telefon 094.787.054. (25941).

Cumpăr porci grași, plata pe loc. Localitatea Arad, telefon 287723. (26205)

Cumpăr la preț avantajos deșeuri de: fier vechi, aluminiu, cupru, inox, bronz, alamă, acumulatori, hârtie. Telefon 093.404010; 092.731.413. (26194)

CUMPĂRĂM: ORZ, PORUMB, GRÂU FURAJER, plata la ridicare. Telefon 065-443367, 065-163885, 095 824 973. (f.1515897)

Cumpăr PORCI grași, localitatea Mâsca nr. 307, preț 24.000 lei/kg. Telefon 057-531497; 094.774.649. (26821)

CERERI ȘI OFERTE DE SERVICII

Solicităm: sudori autorizați cu poanson și electricieni pentru executare lucrări în STRĂINĂTATE. Informații suplimentare, telefon 094.515.826, orele 15-18. (26221)

Angajăm PATISERE calificate; VÂNZĂTOARE pâine. Informații brutăria STADION. Telefon 275015. (26253)

SOCIETATE COMERCIALĂ angajăm ZIDARI. Telefon 276811 seara; 094.510.414. (26250)

„TRANS PREST", str. Pădurii nr. 115, telefon 092 887 690 sau 211520 angajează BĂIEȚI pentru spălătorie auto. (26162)

FIRMĂ GERMANĂ dorește să angajeze SPECIALIȘTI SOFTWARE. Oferă salariu atractiv într-o atmosferă destinsă. Telefon 279009. (26168)

„MANEX M.A." angajează un ASCUȚITOR pentru SCULE de PRELUCRAREA LEMNULUI. Informații telefon 286834. (26287)

FIRMĂ PARTICULARĂ angajează MUNCITORI CONSTRUCTORI. Telefon 092.241.521. (26287)

SOCIETATE COMERCIALĂ angajăm INSTALATOR sanitar sau de încălzire, cu experiență, vârsta maximă 35 ani. Salar foarte bun. Telefon 093.419.845. (26819)

PRESTĂRI SERVICII

Școala de șoferi „BELC" începe serie nouă, categoriile B, C+E. Telefon 223004, 216570. (25890)

„LUKAS" execută HIDROIZOLAȚII acoperișuri. Garanție 10 ani. Telefon 270711; 094.855.838. (25810)

P.F. FULGER-DENT str. Crișan nr. 1, Laborator nr. 1, execută LUCRĂRI PROTETICE FIXE și MOBILE și APARATE ORTODONTICE, prețuri convenabile. Orar 7-15. Telefon 092.911.617; orele 19-21, telefon 237290. (26161)

DIVERSE

Începând cu data de 2 octombrie 2000 până în 22 octombrie 2000, MOARA „SANTA FARINA" din SÂNTANA este închisă pentru efectuarea concediilor de odihnă. (4058851)

SCCA „PRESTAREA" Pâncota, vinde la licitație publică, ACȚIUNI emise de ea, persoanelor juridice și fizice. Licitația are loc la ora 10, în data de 12 octombrie 2000, la sediul unității. Caietul de sarcini se află la sediu. Telefon 466284. (26244)

SC „INFCONT" SRL, dorește să obțină autorizație de mediu pentru magazinele din: Chișineu Criș, str. Înfrățirii nr. 35 și Șimand, nr. 828. Contestațiile se pot depune la Agenția de Protecție a Mediului Arad, B-dul Dragalina nr. 16. (26235)

Familiei STOICA îi cer SCUZE! Szőke Robert. (25421)

Cooperativa Consum MÂSCA cu sediul în SATU NOU, conform Legii 109/96, invită pe membrii săi la întregirea părții sociale, la valoarea de 10.000 lei, perioada 1-31 octombrie 2000. (26097)

S.A. VIAȚA NOUĂ ADEA, vinde la licitația din, 2 octombrie 2000, utilaje agricole: disc 3,4, mașină ierbicidat, cântar de 50 tone nemontat, combină C.14, remorcă, combinator. Licitația se va repeta în fiecare luni, până la epuizarea stocului. Localitatea Adea, telefon 15. (3031248)

A.F. SIMI-CRIST cu sediul în Sâmbăteni nr. 479, dorește autorizație de mediu pentru bar, Sâmbăteni nr. 96. Eventualele contestații se pot depune la Agenția de Protecția Mediului, B-dul Dragalina nr. 16, Arad. (26300)

SC „SITROM'97" SA solicită acord de mediu pentru perimetru de exploatare a nisipurilor și pietrișurilor în perimetru ZĂBRANI. Eventualele contestații se pot depune la Agenția de Protecția Mediului Arad, B-dul Dragalina nr. 16. (26301)

Pierdut acte firmă SC DORE-MI SRL, buletine identitate, taloane mașini, permise conducere, pașapoarte. GĂSITORULUI RECOMPENSĂ. Telefon 057-473.764. (26310)

SOCIETATE COMERCIALĂ vinde tricot tip bumbac, patent(contextură 680), preț 60.000 lei+ TVA/kg. Telefon 057-513.013; 094.698.557. (4058366)

Pierdut CÂINE mare, negru, rasa DOBERMAN, sub tratament, pată albă bot. RECOMPENSĂ! Telefon 252452; 094.555.116. (26829)

TURISM

NOU! MARI REDUCERI DE PREȚURI!

ATLASSIB

Călătorești cu autocarele noastre moderne, în EUROPA: GERMANIA, AUSTRIA, FRANȚA, ITALIA, SUEDIA (plecări zilnice), BELGIA, OLANDA, DANEMARCA, ANGLIA, FINLANDA, NORVEGIA, SPANIA, PORTUGALIA, UNGARIA, IUGOSLAVIA.

NOU! Reduceri suplimentare pentru: elevi, studenți, pensionari și grupuri. Bd. Revoluției nr. 35, telefon 251871, 252727; Autogară, telefon 270562. O poartă deschisă spre Europa! (c.)

SCHIMBURI

Schimb garsonieră, confort I, parter, Alfa cu apartament 3 camere, decomandat, vedere 2 părți, et. I-III în Alfa, ofer diferență la vedere. Informații telefon 277566. (25874)

Schimb Ford Sierra 1992, înscris persoană fizică cu apartament 3 camere, Alfa. Ofer diferență. Telefon 092.826.592. (25874)

ÎNCHIRIERI

Primesc 2 eleve sau studente în gazdă, ultracentral (Primărie). Telefon 255562.

Primesc o fată serioasă în gazdă. Telefon 248545.

Primesc 1-2 fete în gazdă, nefumătoare. Telefon 279617.

Primesc studentă în gazdă, la Polivalentă, din județ. Telefon 237503. (26272)

Închiriez apartament 2 camere, central, mobilat elegant. Telefon 250934; 280804. (26526)

Închiriez SPAȚII, zonă ultracentrală. Telefon 093.253.651. (26264)

Închiriez (vând) apartament 3 camere, central. Telefon 278959 după ora 16. (26002)

Primesc elevă sau studentă nefumătoare în gazdă, zona Podgoria. Telefon 231755. (25894)

Primesc 2 studente sau 2 studenți în gazdă. Telefon 221467. (26120)

Închiriez apartament central, 2 camere, ne(mobilat), oferte serioase. Telefon 286126 (26100)

Dau în chirie spațiu ultracentral, 90 mp, încălzire proprie pe gaz, bun sediu firmă, etc. Telefon 210019. (26134)

Închiriez apartament ultracentral, 2 camere. Telefon 276107. (26171)

Dau în chirie apartament central, 3 camere, et. I. Telefon 094.775.108; 213326. (26209)

Dau casă în chirie, str. Lăcrămioarelor nr. 55, pe perioadă îndelungată două camere, bucătărie, hol mare, baie, garaj, anexe, preț 80 DM. Telefon 095.847.994. (26207)

Oferim spre închiriere spații comerciale pentru magazine, depozite, producție, etc. Telefon 095.101.540; 281036. (26200)

Primesc o fată în gazdă, zona 300, din județ. Telefon 274692; 261092. (26269)

Închiriez apartament 2 camere, et. I, nemobilat, zona Confecții, 100 DM/lună cu plata anticipat pe 3 luni. Telefon 252657. (26122)

Ofer spre închiriere garaj, str. Mărășești nr. 15. Telefon 237309. (26243)

Primesc 2 fete eventual familie în gazdă (2 camere + bucătărie). Telefon 288211. (26237)

Primim în gazdă, student(ă), elev(ă), ultracentral, confort, variante. Telefon 251509. (26233)

Primesc elevă-studentă, în gazdă. Telefon 230895. (26266)

Primesc în gazdă, băiat sau fată, intrare separată. Telefon 236590. (26003)

Dau în chirie garaj, zona Alfa, bl. 22. Telefon 257961. (2607)

Primesc din județ o elevă în gazdă, ultracentral. Telefon 235958. (25993)

Închiriez apartament 2 camere, mobilat, Calea Romanilor. Telefon 284694. (26289)

Dau spre închiriere casă în Vladimirescu, 3 camere, baie, bucătărie, încălzire centrală, telefon, gaz. Informații telefon 514145. (26295)

Ofer cameră mobilată bloc decomandat, lângă Tribunal, fără chirie. Telefon 232124. (26299)

Închiriez sau vând hală 250 mp. Telefon 513218. (4058367)

Închiriez în Arad, apartament cu o cameră, central. Telefon 271610. (4058369)

PIERDERI

Pierdut carnet de șomaj eliberat de DMPS Arad pe numele Tanasă Ioan Irinel. Îl declar nul. (26153)

Pierdut carnet de student și legitimație de transport eliberate de Facultatea de Științe Economice Timișoara pe numele Drăgănescu Simona. Le declar nule. (26247)

Pierdut legitimație de acces eliberată de SC BAT SA pe numele Diaconu Mihai. O declar nulă. (26115)

Pierdut carnet șomaj nr. 3812 eliberată de DMPS Arad pe numele Opreț Nicolaie. Îl declar nul. (0360419)

Pierdut carnet de șomer nr. 1725, eliberat de DMPS Arad pe numele Sazaraz Petru. Îl declar nul. (26284)

Pierdut carnet de șomer eliberat de DMPS Arad, Filiala Chișineu Criș pe numele Futó Rita. Îl declar nul. (303124)

Pierdut CEC numerar seria DD 303 000 15575-15600, CEC barat seria BE 303 nr. 00010726-000 10750, aparținând SC DORE-MI SRL. Le declar nule. (26309)

Pierdut legitimație de student pentru reducere CFR eliberată de Institutul Politehnic Traian Vuia Timișoara pe numele Fedur Emanuel. O declar nulă. (26814)

Pierdut chitanțe nr. 1155297 și nr. 1155298 eliberate de SC PIROLO SRL Pâncota. Le declar nule. (4058368)

† DECESE †

Înmărmuriți de durere anunțăm încetarea fulgerătoare din viață a celei care a fost

CARMEN GUGA -
medic veterinar

la SCB Mureșul. Înmormântarea va avea loc la Cimitirul Eternitatea, duminică, 1 octombrie, orele 13,00. Familia îndoliată Rotaru.

Cu adâncă durere anunțăm încetarea din viață, a celei care a fost

IANKA MARIA

născută BERENZ, la vârsta de 86 ani. Înmormântarea va avea loc duminică, 1 octombrie 2000, ora 13, la Cimitirul Pomenirea. Familiile îndoliate: IANKA, KIRCH, BERENZ, GILLINGER.

Cu adâncă durere anunțăm încetarea din viață, a dragei noastre mame, soacre și bunici

GAL ERSZEBET

din CHIȘINEU CRIȘ. Înmormântarea va avea loc azi, 30.09.2000, ora 13, de la domiciliu. Familiile GAL și KERTAI.

† SERVICII FUNERARE †

NON STOP (la orice oră)
„RO-STYL COMPANY"

Firma noastră este PRODUCĂTOARE DE SICRIE, cu magazin în: ARAD, str. M. Eminescu nr. 4 (vizavi Cinema MUREȘUL), telefon 057-211929, 094.537.715. EFECTUĂM SERVICII: spălat, îmbrăcat, îmbălsămat și transport cu personal calificat. ASIGURĂM MINIM: 8 modele de SICRIE din LEMN MASIV (nu din PAL sau furnir); SICRIE CU MÂNERE și ȘURUB (nu se bat cuie), SICRIE LUX, 5 modele LENJERIE DECES (respete), LENJERIE DE LUX, cruci lemn și metal. ACCESORII: catafalc, steag, prosoape, etc. INTERMEDIEM: fanfară, colaci, colivă etc. FIIND PRODUCĂTORI, AVEȚI AVANTAJUL UNOR PREȚURI MINIME și POSIBILITATEA DE A PLĂTI ÎN RATE. Ofertă: sicriu stejar (cruce, respete) - 1.000.000 lei. (c.)

SC „NOSFERATUM" SRL,

ARAD, str. Ghiba Birta nr. 26, telefon 270437; Non stop 094.554.874, NĂDLAC, str. 1 Decembrie, nr. 4, telefon 092.922.337.

NON - STOP
SERVICII FUNERARE COMPLETE.

SICRIE, RESPETE, CRUCI (prețuri de producător). ACCESORII: prosoape, batiste, panglică neagră, baticuri, mânere, lumânări, catafalc, șfeșnice, steag de doliu. SERVICII: capelă, spălat, îmbălsămat, îmbrăcat, transport intern și internațional. Asigurăm colaci, colivă, coroane, jerbe, fotografii profesionale, fanfară, organizăm pomeni. OFERTA BRAD: sicriu brad, respete, cruce - 900.000 lei. Transportul sicriului la domiciliu este gratuit!!! (c. 44)

† CONDOLEANȚE †

Sincere condoleanțe domnului VIRGIL VĂLEAN acum, în aceste momente grele pricinuite de moartea tatălui. Colegii de la Biroul Aprovizionare Transport de la Spitalul Municipal. (26303)

Cu durere ne despărțim de iubitul nostru tată, socru și bunic

ing. TOMODAN GHEORGHE

și îi aducem un ultim omagiu. Fiul Ghiță, nora Neli, nepoții Adrian, Eugen cu Suzana, îndoliați, din SUA. (26811)

Suntem alături de colegul STRETCU IOSIF în durerea pricinuită de moartea bunicii

IVANICS MARIA.

Colectivul U.M 01825, PECICA. (26817)

Suntem alături de familia TOTH în grelele clipe ale despărțirii de

MIȘI.

Dumnezeu să-i odihnească! Familiile: Cornea, Lică, Pleș. (26825)

Colectivul S.C.P.C.B. „MUREȘ" ARAD este consternat de moartea fulgerătoare a colegei

drd. GUGA CARMEN DOINA

și transmite sincere condoleanțe familiei. Dumnezeu să o odihnească în pace! (28645)

Colectivul SC „COSTE SHOES" este alături de doamna BIRTA EMILIA în greaua încercare pricinuită de moartea mamei sale. Sincere condoleanțe. (26841)

† COMEMORĂRI †

La 1 octombrie, se împlinesc 6 luni, de când bunul nostru prieten

CORNEL MĂCEAN

a plecat dintre noi. Vei rămâne o vie amintire în inimile noastre. Cei mai buni prieteni ai tăi: Petre și Erji Găicean, împreună cu copiii lor. (26260).

Duminică, 1 octombrie, când trebuia să-ți spunem „La mulți ani!" iubite tată și bunic

MOȚ LIVIU,

când ai fi împlinit 65 de ani, pe care ți-ai dorit atât de mult, când trebuia să ne bucurăm împreună, din nefericire Dumnezeu ni te-a luat la El, lăsându-ne singuri fără dragostea ta, fără grija cu care ne-ai înconjurat atâta vreme, iar timpul care s-a scurs (6 luni) n-a făcut decât să adâncească durerea pe care nimeni nu o poate șterge. Te vom plânge mereu scumpul nostru părinte. Fiica Dana cu soțul Nelu și nepoții Florin și Ionuț. (26823)

Lacrimi și flori la împlinirea a 6 luni de la decesul iubitului nostru soț, tată, bunic și socru

DĂNILĂ SILVIU.

Parastasul va avea loc la data de 1 octombrie, ora 11, la Biserica Sînicolaul Mic. Familia îndurerată. (26215)

A trecut un an de tristețe și lacrimi de la pierderea dragei noastre fiice și soră

MARIA BĂLĂȘOIU.

Dumnezeu s-o odihnească! Familia BĂLĂȘOIU. (26050)

Lacrimi și flori pe tristul său mormânt, la 10 ani, de la încetarea din viață a scumpului nostru soț, tată și bunic

BĂDĂU AUREL.

Dumnezeu să-l ierte și să-l odihnească! Familia. (26275)

În amintirea celui ce a fost și este

VASI (POP) DORIN.

„Vai ce mult tu îmi lipsești, nici nu gândești" Ai fost totul pentru mine, am fost totul pentru tine iar acum atât de singur, tu acolo, eu aici, de tu nu vii, arată-mi calea spre tine, să simt din nou că sunt cu tine împreună!!! Duminică, la ora 12, va avea loc parastasul, slujba religioasă, la Biserica Ortodoxă din ARADUL NOU. (26818)

Destinul vieții a fost atât de crunt,

VASI (POP) DORIN,

încât te-a smuls acum 6 luni din brațele celei ce te-a iubit și te iubește la infinit. Doar o adiere vine dinspre cer, ca să îmi șoptească „Te iubesc" știu, e glasul tău! Aud șoaptele tale din noapte, care-mi spun „Nu te întrista, sunt tot timpul în preajma ta, ca să simți iubirea mea!" Dragostea mea pentru tine va păstra veșnic chipul tău frumos. Durerea de nedescris și-a pus amprenta pe sufletul meu, și nimeni nu mă poate mângâia decât... DUMNEZEU! Te plâng amarnic: soția Delia și scumpii tăi copii Michel și Sara. (26818)

Un ultim omagiu celei ce a fost

BOITA AURELIA,

din partea soțului Ioan, Dumitru și Diana. Dumnezeu s-o odihnească în pace! (4058370)

Au trecut 7 ani de când profesorul

EMIL ȚIGAN

a plecat dintre noi. Moștenirea sa spirituală este suport moral pentru copii: Alexandru Emil, Angelica Maria și soția Angela. Dumnezeu să-l odihnească! (26848)

● PRODUCE ȘI MONTEAZĂ UȘI ȘI FERESTRE DIN PVC ARMAT CU PROFILE TROCAL GERMANIA
● PRODUCE ȘI VINDE GEAM TERMOPAN
LUCRU NEMȚESC

SATLINE

SALON DE EXPOZIȚIE:
ARAD, PIAȚA MIHAI VITEAZU
BL. M 7, PARTER
TEL./FAX. 057/25 14 61; 094 50 72 11

EUROFON
șansa comunicării!

NOKIA 5110 49 USD
SAGEM 930 DB 19 USD
PHILIPS SAVY DB 19 USD

OFERTA CONNEX valabilă până la 1 OCTOMBRIE 2000, 50 % reducere la abonament pentru primele 2 luni.

Bd. Revoluției nr. 70
Mobil 093.532.300
Telefon 255.850
Fax 092/159.305
EUROFON
dealer autorizat CONNEX

*Prețurile nu includ TVA. În limita stocului disponibil și numai cu conectare la CONNEX.

Ofertă specială

Cumpără ACUM un AUTOTURISM
din gama "DAEWOO" de la "IATSA" Arad și
primești GRATUIT 200 l benzină
OFERTA este valabilă până la data de 30 septembrie 2000

IATSA ARADUL NOU
(FOSTA DACIA SERVICE ARADUL NOU)
INFORMAȚII LA TELEFON: 287366 sau 950.
(1515916)

S.C. ATLASSIB S.R.L. ARAD
angajează:
AGENT TURISM
studii medii sau superioare, experiență în activitate de birou, domiciliul în ARAD, telefon, permis de conducere.
Relații: tel. 069/231.012 sau 231.113 int. 388, sau 057/270.562.
(5550891)

DORIȚI SĂ CĂLĂTORIȚI RAPID, COMOD ȘI EFICIENT!
NUMAI CU 2450 LEI/KM
TAXI ARDEAL
MERGE GRATUIT LA COMENZI, COMISIOANE
TEL. 284444 - 285555.
(c. b.)

Un nou început la MANITOBA
Un nou început pentru tine
Odată cu înființarea unui nou schimb,
S.C. MANITOBA TEX S.R.L. angajează:
■ Confecționere (Triplock, Uberdeck și mașină simplă)
■ Personal auxiliar necalificat
Din luna octombrie salarii deosebit de atractive, bonuri de masă.
Experiența în domeniu constituie un mare avantaj
GRĂBEȘTE-TE!!!
Telefon: 250505; 211950; Fax: 281322.
Adresa str. Ursului, nr. 21.
(1462671)

WEST BANK SA
Organizează la sediul său din Arad, B-dul Revoluției nr. 88, în data de 6 octombrie 2000, ora 9,00,
concurs pentru ocuparea postului de:
ASISTENT CABINET PREȘEDINTE
CONDIȚII
■ tânără absolventă a unui institut de învățământ superior
■ cunoașterea limbii engleze și germane
Dosarele vor fi depuse până în data de 04.10.2000 la Biroul Resurse Umane.
Relații suplimentare se pot obține la sediul instituției, Biroul Resurse Umane, între orele 7,30-15,30, sau la tel. 284.888 int. 31.
(1462668)

Publicație de vânzare

Anul 2000, luna OCTOMBRIE, ziua 11

În temeiul Titlului Executoriu nr. 262/12.01.2000 și în conformitate cu prevederile art. 60 din Ordonanța Guvernului nr. 11/1996, aprobată prin Legea 108/1996, se face cunoscut prin prezenta că în **ziua de 11, luna OCTOMBRIE anul 2000**, se va vinde prin LICITAȚIE PUBLICĂ următorul bun imobil, aparținând debitorului SC FRIGORIFER SA, cu sediul în Arad, str. 6 Vânători, nr. 55, cod fiscal R 1685301:

Denumirea bunului imobil	Prețul de pornire a licitației (fără TVA)
Imobil situat în Arad - str. 6 Vânători - (compus din secție tranșare, cabina PSI)	4.600.000.000 lei

Licitația se va desfășura la sediul debitorului
SC FRIGORIFER SA
din Arad, str. 6 Vânători, nr. 55, cu începere de la ora 11,00.

CAIETUL DE SARCINI al licitației se poate consulta zilnic la sediul Administrației Financiare a Municipiului Arad, Serviciul Colectarea Veniturilor, camera 26, între orele 8,00-10,00, eventualele oferte, însoțite de dovada plății sumei de 460.000.000 lei (în contul 5005 + codul fiscal al plătitorului, deschis la Trezoreria Arad), reprezentând garanția de participare la licitație, urmând a fi depuse, în scris, la registratura Municipiului Arad, până cel târziu în data desfășurării licitației.
(1462669)

ROMANA
ORAR zilnic 9-17 sâmbăta 9-13
Arad str.Eroul Necunoscut nr.25 tel/fax:281.170
Arad, Alfa, str.Clujului-Bl.74 B parter tel:277.979
Chișineu Criș str.Înfrățirii nr.92

la preț de fabrică VINDE
GRESIE GLAZURATĂ PENTRU INTERIOR ȘI EXTERIOR grupa de uzură abrazivă IV (trafic - intens) 20 de modele, 30x30 (cm) rezistentă la îngheț, conform ISO 10545-I2
FAIANȚĂ ALBĂ ȘI COLORATĂ 45 modele, 20x25 (cm), 15X15 (cm)
OBIECTE SANITARE
MONDIAL S.A. ■ LUGOJ ■ O INTREPRINDERE
Villeroy & Boch 1748
ADAOS COMERCIAL 0%